2η ΥΠΕ ΠΕΙΡΑΙΩΣ ΚΑΙ ΑΙΓΑΙΟΥ

ΕΚΘΕΣΗ ΠΕΠΡΑΓΜΕΝΩΝ
2018 – Μάιος 2019

Ελληνική Δημοκρατία
Υπουργείο Υγείας
Διοίκηση 2ης Υγειονομικής Περιφέρειας Πειραιώς & Αιγαίου

2018
2019

ΠΙΝΑΚΑΣ ΠΕΡΙΕΧΟΜΕΝΩΝ

ΚΕΦΑΛΑΙΟ 1ο : Η ΛΕΙΤΟΥΡΓΙΑ ΤΗΣ 2ης ΥΓΕΙΟΝΟΜΙΚΗΣ ΥΠΗΡΕΣΙΑΣ 8

1.1 Εισαγωγή 8

1.2 Οι δομές της 2ης Υ.ΠΕ. 9

1.2.1 Το πλήθος των δομών της 2ης ΥΠΕ ανα Δήμο και ανα τύπο δομής 9

1.2.2. Οι δομές Π.Φ.Υ. ανα γεωγραφικό διαμέρισμα και υπεύθυνη δομή (όπως ίσχυε πριν την εφαρμογή του Ν. 4238/2014) 13

1.3 Η διάρθρωση της 2ης ΥΠΕ 25

1.3.1 Διεύθυνση Οικονομικής Οργάνωσης & Υποστήριξης 2018 και 2019 26

1.3.2 Διεύθυνση Προγραμματισμού και Ανάπτυξης Πολιτικών Παροχής Υπηρεσιών Υγείας και Κοινωνικής Αλληλεγγύης 2018- 2019 69

Α. Τμήμα Περιφερειακού Χάρτη Υγείας και Πρωτοβάθμιας Φροντίδας Υγείας 2018 - 2019 69

Β. Τμήμα Έρευνας και Ανάπτυξης - Ε.Λ.Κ.Ε.Α. 2018 - 2019 72

Γ. Τμήμα Βελτίωσης και Ελέγχου Ποιότητας 2018 - 2019 77

1.3.3 Διεύθυνση Ανάπτυξης Ανθρωπίνου Δυναμικού 2018 - 2019 130

1.3.4 Διεύθυνση Πληροφορικής 2018 - 2019 137

1.3.5 Ενιαία Τεχνική Υπηρεσία 2018 - 2019 139

1.3.6. Ομάδα Εργασίας Πρωτοβάθμιας Φροντίδας Υγείας 2018 145

1.3.7 Νομική Υπηρεσία 2018 – 2019 150

ΚΕΦΑΛΑΙΟ 2ο: ΠΕΠΡΑΓΜΕΝΑ ΝΟΣΟΚΟΜΕΙΩΝ ΕΠΟΠΤΕΙΑΣ 2ης ΥΓΕΙΟΝΟΜΙΚΗΣ ΥΠΗΡΕΣΙΑΣ 152

2.1 Εισαγωγή 152

2.2. Συνολική Νοσολογική Κίνηση των Νοσοκομείων της 2ης ΥΠΕ το έτος 2018 153

2.3 Στοιχεία Προσωπικού Νοσοκομείων τον μήνα Δεκέμβριο του 2018 από στοιχεία της εφαρμογής BI FORMS. 157

2.4 Νοσοκομεία εποπτείας 2ης Υ.ΠΕ – Πεπραγμένα έτους 2018 158

ΓΕΝΙΚΟ ΝΟΣΟΚΟΜΕΙΟ – ΚΕΝΤΡΟ ΥΓΕΙΑΣ ΙΚΑΡΙΑΣ 158

ΓΕΝΙΚΟ ΝΟΣΟΚΟΜΕΙΟ ΑΣΚΛΗΠΙΕΙΟ ΒΟΥΛΑΣ 183

Γ.Ν.Ν.Π. «ΑΓΙΟΣ ΠΑΝΤΕΛΕΗΜΩΝ» - Γ.Ν.Δ.Α. «Η ΑΓΙΑ ΒΑΡΒΑΡΑ» - Αποκεντρωμένη Οργανική Μονάδα « ΓΝΔΑ «Η ΑΓ. ΒΑΡΒΑΡΑ» 201

Γ.Ν-Κ.Υ ΚΥΘΗΡΩΝ «ΤΡΙΦΥΛΛΕΙΟ» 220

ΓΕΝΙΚΟ ΝΟΣΟΚΟΜΕΙΟ ΡΟΔΟΥ «ΑΝΔΡΕΑΣ ΠΑΠΑΝΔΡΕΟΥ» - Γ.Ν.-Κ.Υ. ΚΩ «ΙΠΠΟΚΡΑΤΕΙΟΝ» - Γ.Ν.-Κ.Υ. ΚΑΛΥΜΝΟΥ «ΤΟ ΒΟΥΒΑΛΕΙΟ» - Αποκεντρωμένη Οργανική Μονάδα : «ΓΕΝΙΚΟ ΝΟΣΟΚΟΜΕΙΟ - ΚΕΝΤΡΟ ΥΓΕΙΑΣ ΚΩ "ΙΠΠΟΚΡΑΤΕΙΟΝ"» 238

ΓΕΝΙΚΟ ΝΟΣΟΚΟΜΕΙΟ - ΚΕΝΤΡΟ ΥΓΕΙΑΣ ΛΗΜΝΟΥ 258

ΓΕΝΙΚΟ ΝΟΣΟΚΟΜΕΙΟ ΜΥΤΙΛΗΝΗΣ "ΒΟΣΤΑΝΕΙΟ" 291

ΓΕΝΙΚΟ ΝΟΣΟΚΟΜΕΙΟ – ΚΕΝΤΡΟ ΥΓΕΙΑΣ ΝΑΞΟΥ 317

ΓΕΝΙΚΟ ΝΟΣΟΚΟΜΕΙΟ ΡΟΔΟΥ «ΑΝΔΡΕΑΣ ΠΑΠΑΝΔΡΕΟΥ» Γ.Ν.-Κ.Υ. ΚΩ «ΙΠΠΟΚΡΑΤΕΙΟΝ» - Γ.Ν.-Κ.Υ. ΚΑΛΥΜΝΟΥ «ΤΟ ΒΟΥΒΑΛΕΙΟ» - Οργανική Μονάδα Έδρας «Γ.Ν. ΡΟΔΟΥ – ΑΝ. ΠΑΠΑΝΔΡΕΟΥ» ... 334
ΓΕΝΙΚΟ ΝΟΣΟΚΟΜΕΙΟ ΣΑΜΟΥ «ΑΓΙΟΣ ΠΑΝΤΕΛΕΗΜΩΝ» ... 353
ΓΕΝΙΚΟ ΝΟΣΟΚΟΜΕΙΟ ΣΥΡΟΥ «Βαρδάκειο & Πρώιο» ... 372
ΓΕΝΙΚΟ ΝΟΣΟΚΟΜΕΙΟ ΠΕΙΡΑΙΑ «ΤΖΑΝΕΙΟ» ... 395
ΓΕΝΙΚΟ ΝΟΣΟΚΟΜΕΙΟ ΧΙΟΥ «ΣΚΥΛΙΤΣΕΙΟ» ... 435
ΓΕΝΙΚΟ ΝΟΣΟΚΟΜΕΙΟ ΕΛΕΥΣΙΝΑΣ ΄΄ΘΡΙΑΣΙΟ΄΄ ... 455
ΨΝΑ ΔΡΟΜΟΚΑΪΤΕΙΟ ... 485
Ε.Α.Ν.Π. ΜΕΤΑΞΑ ... 504
ΨΥΧΙΑΤΡΙΚΟ ΝΟΣΟΚΟΜΕΙΟ ΑΤΤΙΚΗΣ ... 547
Κέντρο Ψυχικής Υγείας Περιστερίου ... 591
Κέντρο Ψυχικής Υγείας Αθηνών ... 600
Κέντρο Ψυχικής Υγείας Αγίων Αναργύρων-Νέας Φιλαδέλφειας ... 608
Δημόσιο Ινστιτούτο Επαγγελματικής Κατάρτισης (Δ.Ι.Ε.Κ) ... 615
ΓΕΝΙΚΟ ΝΟΣΟΚΟΜΕΙΟ ΝΙΚΑΙΑΣ-ΠΕΙΡΑΙΑ-"ΑΓΙΟΣ ΠΑΝΤΕΛΕΗΜΩΝ"- Γ.Ν. ΔΥΤΙΚΗΣ ΑΤΤΙΚΗΣ "Η ΑΓΙΑ ΒΑΡΒΑΡΑ" - Οργανική Μονάδα Έδρας «Γ.Ν. ΝΙΚΑΙΑΣ – ΑΓ. ΠΑΝΤΕΛΕΗΜΩΝ» ... 620
ΚΡΑΤΙΚΟ ΘΕΡΑΠΕΥΤΗΡΙΟ – ΓΕΝΙΚΟ ΝΟΣΟΚΟΜΕΙΟ – ΚΕΝΤΡΟ ΥΓΕΙΑΣ ΛΕΡΟΥ ... 644
Π.Γ.Ν. ΑΤΤΙΚΟΝ ... 660
Γ.Ν. ΡΟΔΟΥ «ΑΝΔΡΕΑΣ ΠΑΠΑΝΔΡΕΟΥ», Γ.Ν. - Κ.Υ. ΚΩ «ΙΠΠΟΚΡΑΤΙΟ» Γ.Ν.-Κ.Υ. ΚΑΛΥΜΝΟΥ «ΤΟ ΒΟΥΒΑΛΕΙΟ» Αποκεντρωμένη Οργανική Μονάδα «Γ.Ν.-Κ.Υ. ΚΑΛΥΜΝΟΥ «ΤΟ ΒΟΥΒΑΛΕΙΟ»» ... 713
ΓΕΝΙΚΟ ΝΟΣΟΚΟΜΕΙΟ ΘΗΡΑΣ ... 739
ΚΕΦΑΛΑΙΟ 3ο ΔΟΜΕΣ ΠΡΩΤΟΒΑΘΜΙΑΣ ΦΡΟΝΤΙΔΑΣ ΥΓΕΙΑΣ ... 749
Υπηρετούντες στις Δομές ΠΦΥ (Κ.Υ., Κ.Υ. -Πρώην Μ.Υ., Τ.Ι., Κ.Ψ.Υ., Π.Π.Ι.) τον μήνα Δεκέμβριο του 2018 ... 749
Νοσολογική Κίνηση Δομών ΠΦΥ (Κ.Υ., Κ.Υ. -Πρώην Μ.Υ., Τ.Ι., Κ.Ψ.Υ., Π.Π.Ι.) ... 755
Νοσολογική Κίνηση Δημόσιων Δομών Παροχής Υπηρεσιών ΠΦΥ - Συνολικά ανά Δομή ... 755
Εμβόλια στις Δομές ΠΦΥ το έτος 2018 ... 758
Εργαστηριακές Εξετάσεις το έτος 2018 ... 761
Περιστατικά το έτος 2018 ... 766
Πράξεις το έτος 2018 ... 772
Περιφερειακά Ιατρεία (Π.Ι.) ... 778
Σύνολο Εξετασθέντων και Συνταγών ανά Π.Ι. το έτος 2018 ... 778
Υπηρετούντες στα Π.Ι. αρμοδιότητας 2ης ΥΠΕ τον μήνα Δεκέμβριο του 2018 ... 783
Τ.ΟΜ.Υ ... 788
Υπηρετούντες στις ΤΟΜΥ τον Δεκέμβριο του 2018 ... 789
Πλήθος εγγεγραμμένων πολιτών στους οικ. Ιατρούς των ΤΟΜΥ τον μήνα Δεκέμβριο του 2018 790

Υπηρετούντες στις ΤΟΜΥ τέλος Απριλίου του 2019 791
Πλήθος εγγεγραμμένων πολιτών στους οικ. Ιατρούς των ΤΟΜΥ τον μήνα Μάιο του 2019..... 792
ΠΑΡΑΡΤΗΜΑ Α 794
Στοιχεία Προσλήψεων ετών 2015 - 2019 794
Νέος Ιατροτεχνολογικός εξοπλισμός από το 2015 έως τον Μάιο του 2019. 794
Βελτίωση Ιατρικών υποδομών και ηλεκτρομηχανολογικού εξολισμού που έχει πραγματοποιηθεί από το 2015 έως το Μάιο του 2019. 794
Στοιχεία Προσλήψεων ετών 2015 - 2019 795
Νοσοκομεία – Συνολικός Αριθμός αυτών που διορίστηκαν και αυτών που ανέλαβαν υπηρεσία 795
Κέντρα Υγείας και Κεντρική Υπηρεσία – Συνολικός Αριθμός αυτών που διορίστηκαν..... 796
Κέντρα Υγείας και Κεντρική Υπηρεσία – Συνολικός Αριθμός αυτών που ανέλαβαν υπηρεσία.. 797
ΝΟΣΟΚΟΜΕΙΑ - Νέος Ιατροτεχνολογικός εξοπλισμός και Βελτίωση Ιατρικών υποδομών & ηλεκτρομηχανολογικού εξολισμού από το 2015 έως το Μάιο του2019 798
ΓΝ-ΚΥ ΚΥΘΗΡΩΝ 798
ΓΝ ΣΑΜΟΥ 798
ΓΝ-ΚΥ ΝΑΞΟΥ 800
ΓΝ-ΚΥ ΙΚΑΡΙΑΣ 802
ΓΝ ΣΥΡΟΥ 803
Ε.Α.Ν.Π. ΜΕΤΑΞΑ 804
Γ.Ν. ΧΙΟΥ 807
ΨΥΧΙΑΤΡΙΚΟ ΝΟΣΟΚΟΜΕΙΟ ΑΤΤΙΚΗΣ 808
ΓΝ ΝΙΚΑΙΑΣ 810
ΓΝ ΡΟΔΟΥ 818
ΓΝ ΚΥ ΚΑΛΥΜΝΟΥ 822
Γ.Ν.Ε. ΘΡΙΑΣΙΟ 824
Γ.Ν.- Κ.Υ. ΛΗΜΝΟΥ 828
Ψ.Ν.Α. «ΔΡΟΜΟΚΑΪΤΕΙΟ» 834
ΓΕΝΙΚΟ ΝΟΣΟΚΟΜΕΙΟ ΜΥΤΙΛΗΝΗΣ «ΒΟΣΤΑΝΕΙΟ» 840
ΚΘ-ΚΥ ΛΕΡΟΥ 841
ΓΝ ΑΣΚΛΗΠΙΕΙΟ 847
Π.Γ.Ν. ΑΤΤΙΚΟΝ 850
Γ.Ν. ΤΖΑΝΕΙΟ 881
Γ.Ν. - Κ.Υ. ΚΩ 886
Γ.Ν. - ΘΗΡΑΣ 887

Κέντρα Υγείας - Νέος Ιατροτεχνολογικός εξοπλισμός και Βελτίωση Ιατρικών υποδομών & ηλεκτρομηχανολογικού εξολισμού από το 2015 έως το Μάιο του2019 889
Κ.Υ. ΡΟΔΟΥ 889
Κ.Υ. ΜΥΚΟΝΟΥ 889
Κ.Υ. ΑΣΠΡΟΠΥΡΓΟΥ 890
Κ.Υ. ΧΑΙΔΑΡΙΟΥ 890
Κ.Υ. ΤΗΝΟΥ 891
Κ.Υ. ΜΟΣΧΑΤΟΥ 892
2ο Κ.Υ. ΠΕΡΙΣΤΕΡΙΟΥ 892
Κ.Υ. ΚΑΜΙΝΙΝΩΝ 893
2ο Κ.Υ. ΣΑΛΑΜΙΝΑΣ 894
1ο Κ.Υ. ΣΑΛΑΜΙΝΑΣ 894
Κ.Υ. ΠΟΛΥΧΝΙΤΟΥ 895
Κ.Υ. ΜΥΤΙΛΗΝΗΣ 895
Κ.Υ. ΚΑΡΛΟΒΑΣΙΟΥ 896
ΚΥ ΑΓΙΑΣ ΣΟΦΙΑΣ & Τ.Ι. ΚΕΡΑΤΣΙΝΙΟΥ 896
Κ.Υ. ΠΑΤΜΟΥ 898
Κ.Υ. ΕΡΜΟΥΠΟΛΗΣ 899
Κ.Υ. ΚΑΛΛΟΝΗΣ 899
Κ.Υ. ΙΛΙΟΥ 901
Κ.Υ. ΑΓΙΟΥ ΙΕΡΟΘΕΟΥ 902
Κ.Υ. ΙΛΙΟΥ 902
1ο Κ.Υ. ΜΕΓΑΡΩΝ 902
Κ.Υ. ΠΕΡΑΜΑΤΟΣ 903
Κ.Υ. ΒΑΡΗΣ 904
Κ.Υ. ΕΥΔΥΛΟΥ 905
Κ.Υ. ΑΙΓΑΛΕΩ 907
ΚΥ ΑΜΟΡΓΟΥ 907
ΚΥ ΑΓ. ΑΝΑΡΓΥΡΩΝ 908
ΚΥ ΧΙΟΥ 908
2ο ΚΥ ΕΛΕΥΣΙΝΑΣ 909
1ο ΚΥ ΕΛΕΥΣΙΝΑΣ 910
ΚΥ ΓΑΛΑΤΑ 911
ΚΥ ΠΛΩΜΑΡΙΟΥ 912
ΚΥ ΔΡΑΠΕΤΣΩΝΑΣ 912

ΚΥ ΠΕΙΡΑΙΑ 915
ΚΥ ΠΑΡΟΥ 915
1ο ΚΥ ΠΕΡΙΣΤΕΡΙΟΥ 917
Κ.Υ. ΠΥΡΓΙΟΥ 921
ΚΥ ΝΙΚΑΙΑΣ 922
ΚΥ ΑΙΓΙΝΑΣ 923
ΚΥ ΑΝΔΡΟΥ 924
ΚΥ ΕΜΠΩΝΑ 925
Π.Π.Ι. ΚΕΑΣ 926
Π.Π.Ι. ΚΥΘΝΟΥ 927
ΠΠΙ ΜΕΓΙΣΤΗΣ 928
ΠΠΙ ΑΝΤΙΠΑΡΟΥ 929
ΠΠΙ ΤΗΛΟΥ 932
ΠΠΙ ΧΑΛΚΗΣ 932
ΠΙ ΑΠΟΛΛΩΝΩΝ 933
ΠΑΡΑΡΤΗΜΑ Β 934
ΦΩΤΟΓΡΑΦΙΚΟ ΥΛΙΚΟ ΕΡΓΩΝ ΠΟΥ ΠΡΑΓΜΑΤΟΠΟΙΗΘΗΣΑΝ ΣΤΙΣ ΔΟΜΕΣ ΑΡΜΟΔΙΟΤΗΤΑΣ 2ης ΥΠΕ ΤΑ ΕΤΗ 2018 - 2019 934
ΓΝ ΚΥ ΙΚΑΡΙΑΣ 934
Διαμόρφωση τμήματος υπάρχοντος ισογείου Πτέρυγας «ΤΣΙΜΠΙΔΗ» στο Γ.Ν. – Κ.Υ. ΙΚΑΡΙΑΣ, για τη δημιουργία νέας Μονάδας Τεχνητού Νεφρού 934
ΚΥ ΚΑΛΛΟΝΗΣ 935
ΚΥ ΜΥΤΙΛΗΝΗΣ 936
Εξωτερικός χρωματισμός κτιρίου Κέντρου Υγείας Μυτιλήνης 936
Επισκευή επιχρισμάτων όψεων Κέντρου Υγείας Μυτιλήνης 936
ΚΥ ΠΛΩΜΑΡΙΟΥ 937
ΚΥ ΠΟΛΥΧΝΙΤΟΥ 938
ΚΥ ΣΑΛΑΜΙΝΑΣ 939
ΠΠΙ ΑΓΙΑΣΟΥ 941
Ψ.Ν.Α. - ΤΕΠ 942
Ψ.Ν.Α. - DETOX 943
ΤΟΜΥ ΚΟΡΥΔΑΛΛΟΥ 944
ΠΑΡΑΡΤΗΜΑ Γ ΦΩΤΟΓΡΑΦΙΚΟ ΥΛΙΚΟ ΤΩΝ ΤΟΜΥ 945
ΤΟΜΥ ΕΛΕΥΣΙΝΑΣ 945
ΤΟΜΥ 2Η ΚΕΡΑΤΣΙΝΙΟΥ – ΔΡΑΠΕΤΣΩΝΑΣ 946

ΤΟΜΥ 1Η ΚΕΡΑΤΣΙΝΙΟΥ – ΔΡΑΠΕΤΣΩΝΑΣ 947
ΤΟΜΥ 3Η ΚΕΡΑΤΣΙΝΙΟΥ – ΔΡΑΠΕΤΣΩΝΑΣ 948
ΤΟΜΥ 1Η και 2Η ΚΟΡΥΔΑΛΛΟΥ 949
ΤΟΜΥ ΚΩ 950
ΤΟΜΥ ΛΕΣΒΟΥ 951
ΤΟΜΥ ΜΟΣΧΑΤΟΥ ΤΑΥΡΟΥ 952
ΤΟΜΥ 1Η ΝΙΚΑΙΑΣ 953
ΤΟΜΥ 2Η ΝΙΚΑΙΑΣ 954
ΤΟΜΥ 1Η ΠΕΙΡΑΙΑ 955
ΤΟΜΥ 1Η ΚΑΙ 2Η ΠΕΡΙΣΤΕΡΙΟΥ 956
ΤΟΜΥ 1Η ΚΑΙ 2Η ΠΕΤΡΟΥΠΟΛΗΣ 957
ΤΟΜΥ ΧΙΟΥ 958
ΤΟΜΥ 1Η, 2Η ΚΑΙ 3Η ΑΙΓΑΛΕΩ 959
ΠΑΡΑΡΤΗΜΑ Δ 960
ΕΥΡΕΤΗΡΙΟ ΠΙΝΑΚΩΝ 960
ΕΥΡΕΤΗΡΙΟ ΕΙΚΟΝΩΝ 960
ΕΥΡΕΤΗΡΙΟ ΓΡΑΦΗΜΑΤΩΝ 960

ΚΕΦΑΛΑΙΟ 1ο : Η ΛΕΙΤΟΥΡΓΙΑ ΤΗΣ 2ης ΥΓΕΙΟΝΟΜΙΚΗΣ ΥΠΗΡΕΣΙΑΣ

1.1 Εισαγωγή

Η 2η Υ.ΠΕ. τον Δεκέμβριο του 2018 επόπτευε **(23) Νοσοκομεία** του ΕΣΥ και (263) δομές της Πρωτοβάθμιας φροντίδας Υγείας (Πρωτοβάθμιο Εθνικό Δίκτυο Υγείας), ήτοι, **(49) Κ.Υ. (Κέντρα Υγείας), (6) Κ.Ψ.Υ. (Κέντρα Ψυχικής Υγείας), (37) Π.Π.Ι. (Πολυδύναμα Περιφερειακά Ιατρεία), (129) Π.Ι. (Περιφερειακά Ιατρεία), (16) Τ.Ι. (Τοπικά Ιατρεία), (4) ΚΠΜΠ (Κέντρα Προστασίας Μάνας Παιδιού), (9) Ε.Π.Ι. (Ειδικά Περιφερειακά Ιατρεία) (13) Τ.ΟΜ.Υ**. (Τοπικές Ομάδες Υγείας).

Τον Μάιο του 2019 επόπτευε συνολικά **293 δομές** καθώς λειτούργησαν μέσα στο νέο έτος άλλες 7 ΤΟΜΥ (συνολικά λειτουργούν **(20) Τ.ΟΜ.Υ.**).

Επιπλέον προσφέρεται ΑΜΕΣΗ ενημέρωση σχετικά με Προκηρύξεις Θέσεων Προσωπικού, Διαγωνισμούς Προμηθειών, Επιστημονικές Εκδηλώσεις, Εκπαιδευτικά και Ερευνητικά προγράμματα κλπ. Πρωταρχικός στόχος της Διοίκησης είναι η διασφάλιση της εύρυθμης λειτουργίας των εποπτευόμενων Μονάδων, αλλά ταυτόχρονα και η αναβάθμισή τους, με απώτερο σκοπό την ποιοτική παροχή υπηρεσιών υγείας προς τους πολίτες - ασθενείς.

1.2 Οι δομές της 2ης Υ.ΠΕ.

1.2.1 Το πλήθος των δομών της 2ης ΥΠΕ ανα Δήμο και ανα τύπο δομής

Νομός / Δήμος	Ε.Π.Ι.	ΙΑΤΡΕΙΑ	Κ.Υ.	Κ.Υ. (ΠΡΩΗΝ Μ.Υ.)	Κ.Ψ.Υ.	ΚΠΜΠ	ΝΟΣΟΚΟΜΕΙΑ	Π.Ι.	Π.Π.Ι.	ΤΟΜΥ	Γενικό Άθροισμα
ΑΤΤΙΚΗΣ	**1**	**12**	**7**	**18**	**5**	**4**	**11**	**13**	**1**	**17**	**89**
ΑΓ.ΑΝΑΡΓΥΡΩΝ-ΚΑΜΑΤΕΡΟΥ		1		1		1					3
ΑΓ.ΒΑΡΒΑΡΑΣ		2				1	1				4
ΑΓΚΙΣΤΡΙΟΥ								1			1
ΑΘΗΝΩΝ					1						1
ΑΙΓΑΛΕΩ				1						3	4
ΑΙΓΙΝΑΣ			1					1			2
ΑΣΠΡΟΠΥΡΓΟΥ				1				1			2
ΒΑΡΗΣ-ΒΟΥΛΑΣ-ΒΟΥΛΙΑΓΜΕΝΗΣ			1				1				2
ΒΙΛΛΙΩΝ								1			1
ΕΛΕΥΣΙΝΑΣ			1	1		1	1			1	5
ΙΛΙΟΥ				1							1
ΚΑΛΛΙΘΕΑΣ							1				1
ΚΕΡΑΤΣΙΝΙΟΥ - ΔΡΑΠΕΤΣΩΝΑΣ		4		1	1					3	9
ΚΟΡΥΔΑΛΛΟΥ		1			1					2	4
ΚΥΘΗΡΩΝ							1	3			4
ΜΑΝΔΡΑΣ-ΕΙΔΥΛΙΑΣ								2			2
ΜΕΓΑΡΩΝ-ΝΕΑΣ ΠΕΡΑΜΟΥ			1	1							2
ΜΟΣΧΑΤΟΥ - ΤΑΥΡΟΥ				1						1	2
Ν.ΦΙΛΑΔΕΛΦΕΙΑΣ					1						1
ΝΙΚΑΙΑΣ		1		1			1			1	4
ΠΕΙΡΑΙΑ	1			4			2			2	9
ΠΕΡΑΜΑΤΟΣ				1		1					2
ΠΕΡΙΣΤΕΡΙΟΥ			1	2	1					2	6

Νομός / Δήμος	Ε.Π.Ι.	ΙΑΤΡΕΙΑ	Κ.Υ.	Κ.Υ. (ΠΡΩΗΝ Μ.Υ.)	Κ.Ψ.Υ.	ΚΠΜΠ	ΝΟΣΟΚΟΜΕΙΑ	Π.Ι.	Π.Π.Ι.	ΤΟΜΥ	Γενικό Άθροισμα
ΠΕΤΡΟΥΠΟΛΗΣ		1								2	3
ΠΟΡΟΥ								1			1
ΣΑΛΑΜΙΝΑΣ			1	1							2
ΤΡΟΙΖΗΝΑΣ-ΜΕΘΑΝΩΝ			1					3			4
ΥΔΡΑΣ									1		1
ΦΥΛΗΣ		2									2
ΧΑΙΔΑΡΙΟΥ				1			3				4
ΔΩΔΕΚΑΝΗΣΟΥ	**4**	**2**	**4**	**2**			**4**	**30**	**11**	**1**	**58**
ΑΓΑΘΟΝΗΣΙΟΥ									1		1
ΑΡΧΑΓΓΕΛΟΥ			1					3			4
ΑΣΤΥΠΑΛΑΙΑΣ									1		1
ΑΦΑΝΤΟΥ								1			1
ΚΑΛΥΘΙΩΝ								2			2
ΚΑΛΥΜΝΟΥ		2					1	2			5
ΚΑΡΠΑΘΟΥ	1		1					3	1		6
ΚΑΣΟΥ									1		1
ΚΩ	2			1			1	5		1	10
ΛΕΙΨΩΝ									1		1
ΛΕΡΟΥ							1				1
ΛΙΝΔΙΩΝ								2			2
ΜΑΝΔΡΑΚΙΟΥ									1		1
ΜΕΓΙΣΤΗΣ - ΚΑΣΤΕΛΛΟΡΙΖΟΥ									1		1
ΝΟΤΙΑΣ ΡΟΔΟΥ								2	1		3
ΠΑΤΜΟΥ			1								1
ΡΟΔΟΥ	1		1	1			1	10			14
ΣΥΜΗΣ									1		1
ΤΗΛΟΥ									1		1
ΧΑΛΚΗΣ									1		1

Νομός / Δήμος	Ε.Π.Ι.	ΙΑΤΡΕΙΑ	Κ.Υ.	Κ.Υ. (ΠΡΩΗΝ Μ.Υ.)	Κ.Ψ.Υ.	ΚΠΜΠ	ΝΟΣΟΚΟΜΕΙΑ	Π.Ι.	Π.Π.Ι.	ΤΟΜΥ	Γενικό Άθροισμα
ΚΥΚΛΑΔΩΝ	**1**		**7**	**1**			**3**	**24**	**17**		**53**
ΑΜΟΡΓΟΥ			1					2	1		4
ΑΝΑΦΗΣ									1		1
ΑΝΔΡΟΥ			1					1			2
ΑΝΤΙΠΑΡΟΥ									1		1
ΔΗΜΟΣ ΑΝΔΡΟΥ - ΔΗΜΟΤΙΚΟ ΔΙΑΜΕΡΙΣΜΑ ΥΔΡΟΥΣΑΣ								2			2
ΕΡΜΟΥΠΟΛΗΣ				1			1	1			3
ΘΗΡΑΣ							1	3	1		5
ΙΗΤΩΝ (ΙΟΣ)			1					1			2
ΚΕΑΣ									1		1
ΚΙΜΩΛΟΥ									1		1
ΚΥΘΝΟΥ								1	1		2
ΜΗΛΟΥ			1					1			2
ΜΥΚΟΝΟΥ	1		1					1			3
ΝΑΞΟΥ ΚΑΙ ΜΙΚΡΩΝ ΚΥΚΛΑΔΩΝ							1	5	6		12
ΠΑΡΟΥ			1					3			4
ΣΕΡΙΦΟΥ									1		1
ΣΙΚΙΝΟΥ									1		1
ΣΙΦΝΟΥ									1		1
ΤΗΝΟΥ			1					3			4
ΦΟΛΕΓΑΝΔΡΟΥ									1		1
ΛΕΣΒΟΥ		**1**	**4**	**1**			**2**	**38**	**2**	**1**	**49**
ΑΓ. ΕΥΣΤΡΑΤΙΟΥ									1		1
ΛΕΣΒΟΥ			3				1	32		1	37
ΛΗΜΝΟΥ		1					1	3	1		6
ΜΥΤΙΛΗΝΗΣ			1	1				3			5
ΣΑΜΟΥ	**1**		**2**	**1**	**1**		**2**	**15**	**2**		**24**

Νομός / Δήμος	Ε.Π.Ι.	ΙΑΤΡΕΙΑ	Κ.Υ.	Κ.Υ. (ΠΡΩΗΝ Μ.Υ.)	Κ.Ψ.Υ.	ΚΠΜΠ	ΝΟΣΟΚΟΜΕΙΑ	Π.Ι.	Π.Π.Ι.	ΤΟΜΥ	Γενικό Άθροισμα
ΙΚΑΡΙΑΣ			1				1	3			5
ΣΑΜΟΥ	1		1	1	1		1	11			16
ΦΟΥΡΝΩΝ								1	2		3
ΧΙΟΥ	**2**	**1**	**1**	**1**			**1**	**9**	**4**	**1**	**20**
ΑΓΙΟΥ ΜΗΝΑ								1			1
ΑΜΑΝΗΣ								2	1		3
ΙΩΝΙΑΣ								2			2
ΚΑΜΠΟΧΩΡΩΝ								1			1
ΚΑΡΔΑΜΥΛΩΝ								1	1		2
ΜΑΣΤΙΧΟΧΩΡΙΩΝ			1					1			2
ΟΙΝΟΥΣΣΩΝ									1		1
ΟΜΗΡΟΥΠΟΛΗΣ								1			1
ΧΙΟΥ	2	1		1			1			1	6
ΨΑΡΡΩΝ									1		1
Γενικό Άθροισμα	**9**	**16**	**25**	**24**	**6**	**4**	**23**	**129**	**37**	**20**	**293**

Σημείωση : Στον πίνακα αποτυπώνονται και οι δομές της 2ης ΥΠΕ τον Μάιο του 2019

Πίνακας 1 Πλήθος Δομών αρμοδιότητας 2ης ΥΠΕ ανα Νομό και Δήμο

1.2.2. Οι δομές Π.Φ.Υ. ανα γεωγραφικό διαμέρισμα και υπεύθυνη δομή (όπως ίσχυε πριν την εφαρμογή του Ν. 4238/2014)

ΑΤΤΙΚΗ

ΜΟΝΑΔΑ	
Κ.Υ. ΣΑΛΑΜΙΝΑΣ	***Κ.Υ. ΑΓ. ΑΝΑΡΓΥΡΩΝ***
Ε.Π.Ι. ΣΤΟ ΔΙΚΑΣΤΙΚΟ ΜΕΓΑΡΟ ΠΕΙΡΑΙΑ	***ΙΑΤΡΕΙΑ ΑΝΑΚΑΣΑΣ***
Κ.Υ. ΑΙΓΙΝΑΣ	***ΚΕΝΤΡΟ ΜΑΝΑΣ ΠΑΙΔΙΟΥ ΚΑΙ ΕΦΗΒΩΝ ΜΟΝΑΔΑΣ ΥΓΕΙΑΣ ΑΓΙΩΝ ΑΝΑΡΓΥΡΩΝ***
Π.Ι. ΜΕΣΑΓΡΟΥ	***ΤΟΠΙΚΟ ΙΑΤΡΕΙΟ ΠΕΤΡΟΥΠΟΛΗΣ***
Π.Ι. ΑΓΚΙΣΤΡΙΟΥ	***ΤΟΠΙΚΟ ΙΑΤΡΕΙΟ ΑΝΩ ΛΙΟΣΙΩΝ***
Κ.Υ. ΓΑΛΑΤΑ	***ΤΟΠΙΚΟ ΙΑΤΡΕΙΟ ΖΕΦΥΡΙΟΥ***
Π.Π.Ι. ΥΔΡΑΣ	***Κ.Υ. ΑΓΙΑΣ ΣΟΦΙΑΣ***
Π.Ι. ΠΟΡΟΥ	***ΤΟΠΙΚΟ ΙΑΤΡΕΙΟ ΑΜΦΙΑΛΗΣ***
Π.Ι. ΔΡΥΟΠΗΣ	***ΤΟΠΙΚΟ ΙΑΤΡΕΙΟ ΚΕΡΑΤΣΙΝΙΟΥ***
Π.Ι. ΚΑΡΑΤΖΑ	***ΤΟΠΙΚΟ ΙΑΤΡΕΙΟ ΤΑΜΠΟΥΡΙΩΝ***
Π.Ι. ΜΕΘΑΝΩΝ	***Κ.Υ. ΑΓΙΟΥ ΙΕΡΟΘΕΟΥ***
Κ.Υ. ΚΕΡΑΤΣΙΝΙΟΥ –ΔΕΝ ΛΕΙΤΟΥΡΓΕΙ	***Κ.Υ. ΑΙΓΑΛΕΩ***
Κ.Υ. ΕΛΕΥΣΙΝΑΣ	***Κ.Υ. ΑΣΠΡΟΠΥΡΓΟΥ***
Π.Ι. ΑΣΠΡΟΠΥΡΓΟΥ	***Κ.Υ. ΔΡΑΠΕΤΣΩΝΑΣ***
Π.Ι. ΜΑΝΔΡΑΣ	***ΤΟΠΙΚΟ ΙΑΤΡΕΙΟ ΕΥΓΕΝΕΙΑΣ ΧΑΡΑΥΓΗΣ***
Π.Ι. ΒΙΛΛΙΩΝ	***Κ.Υ. ΕΛΕΥΣΙΝΑΣ 2***
Κ.Υ. ΜΕΓΑΡΩΝ	***ΚΕΝΤΡΟ ΜΑΝΑΣ ΠΑΙΔΙΟΥ ΚΑΙ ΕΦΗΒΩΝ ΜΟΝΑΔΑΣ ΥΓΕΙΑΣ ΕΛΕΥΣΙΝΑΣ***
Π.Ι. ΑΛΕΠΟΧΩΡΙΟΥ	***Κ.Υ. ΙΛΙΟΥ***
Κ.Υ. ΠΕΡΙΣΤΕΡΙΟΥ	***Κ.Υ. ΚΑΜΙΝΙΩΝ (Λ. ΘΗΒΩΝ)***
ΚΥ ΒΑΡΗΣ	***Κ.Υ. ΜΕΓΑΡΩΝ 2***
Π.Ι. ΧΩΡΑΣ	***Κ.Υ. ΜΟΣΧΑΤΟΥ***
Π.Ι. ΚΑΡΒΟΥΝΑΔΩΝ	***Κ.Υ. ΝΙΚΑΙΑΣ***
Π.Ι. ΑΝΤΙΚΥΘΗΡΩΝ	***ΜΙΚΡΟΒΙΟΛΟΓΙΚΟ ΤΜΗΜΑ ΜΟΝΑΔΑΣ ΥΓΕΙΑΣ ΝΙΚΑΙΑΣ***
Κ.Υ. ΠΕΙΡΑΙΑ	***ΟΔΟΝΤΟΠΡΟΣΘΕΤΙΚΟ ΜΟΝΑΔΑΣ ΥΓΕΙΑΣ ΝΙΚΑΙΑΣ***
Κ.Υ. ΠΕΙΡΑΙΑ (ΥΓΕΙΝΟΜΙΚΗ ΥΠΗΡΕΣΙΑ ΟΙΚΟΣ ΝΑΥΤΟΥ) - ΙΑΤΡΕΙΟ ΠΕΙΡΑΙΑ -ΤΕΩΣ ΟΙΚΟΣ ΝΑΥΤΟΥ	***ΚΕΝΤΡΟ ΟΙΚΟΓΕΝΕΙΑΚΟΥ ΠΡΟΓΡΑΜΜΑΤΙΣΜΟΥ ΜΟΝΑΔΑΣ ΥΓΕΙΑΣ ΝΙΚΑΙΑΣ***
Κ.Υ. ΠΕΡΑΜΑΤΟΣ	***ΤΟΠΙΚΟ ΙΑΤΡΕΙΟ ΑΓΙΑΣ ΒΑΡΒΑΡΑΣ***
ΣΤΑΘΜΟΣ ΠΡΟΣΤΑΣΙΑΣ ΜΑΝΑΣ ΚΑΙ ΠΑΙΔΙΟΥ ΜΟΝΑΔΑΣ ΥΓΕΙΑΣ ΠΕΡΑΜΑΤΟΣ	***ΤΟΠΙΚΟ ΙΑΤΡΕΙΟ ΚΟΡΥΔΑΛΛΟΥ***
Κ.Υ. ΠΕΡΙΣΤΕΡΙΟΥ 2	
Κ.Υ. ΣΑΛΑΜΙΝΑΣ 2	
Κ.Υ. ΧΑΙΔΑΡΙΟΥ	

ΒΟΡΕΙΟ ΑΙΓΑΙΟ

ΜΟΝΑΔΑ	
Κ.Υ. ΑΝΤΙΣΣΑΣ	***Κ.Υ. ΠΥΡΓΙΟΥ***
Π.Ι. ΒΑΤΟΥΣΑΣ	Π.Π.Ι. ΟΙΝΟΥΣΩΝ ΧΙΟΥ
Π.Ι.ΜΕΣΟΤΟΠΟΥ	Π.Π.Ι. ΨΑΡΡΩΝ ΧΙΟΥ
Π.Ι.ΣΙΓΡΙΟΥ	Π.Ι. ΛΑΓΚΑΔΑ
Π.Ι.ΕΡΕΣΟΥ	Ε.Π.Ι. ΦΥΛΑΚΩΝ ΧΙΟΥ
Κ.Υ. ΠΛΩΜΑΡΙΟΥ	Π.Π.Ι. ΚΑΡΔΑΜΥΛΩΝ
Π.Ι. ΑΓΙΑΣΟΥ	Π.Ι. ΚΑΜΠΙΩΝ
Π.Ι. ΑΚΡΑΣΙΟΥ	Π.Ι. ΚΟΥΡΟΥΝΙΩΝ
Π.Ι. ΙΠΠΕΙΟΥ	Π.Π.Ι. ΒΟΛΙΣΣΟΥ
Π.Ι. ΛΟΥΤΡΩΝ	Π.Ι. ΠΑΡΠΑΡΙΑΣ
Π.Ι. ΠΑΛΑΙΟΧΩΡΙΟΥ	Π.Ι. ΚΑΛΙΜΑΣΙΑΣ
Π.Ι. ΚΑΤΩ ΤΡΙΤΟΥΣ	Π.Ι. ΝΕΝΗΤΩΝ
Π.Ι. ΠΑΠΠΑΔΟΥ ΓΕΡΑΣ	Π.Ι. Αγ. Μηνά
Π.Ι. ΣΚΟΠΕΛΟΥ ΓΕΡΑΣ	Π.Ι. Καμποχώρων
Π.Ι. ΠΑΛΑΙΟΚΗΠΟΥ ΓΕΡΑΣ	Ε.Π.Ι. Αερολιμένα
Π.Ι. ΠΛΑΓΙΑΣ	Π.Ι. ΚΑΛΑΜΩΤΗΣ
Π.Ι. ΒΑΡΕΙΑ	***Κ.Υ. ΧΙΟΥ***
	ΙΑΤΡΕΙΑ ΧΙΟΥ ΟΙΚΟΥ ΝΑΥΤΗ
Κ.Υ. ΚΑΛΛΟΝΗΣ	***Κ.Υ. ΚΑΡΛΟΒΑΣΙΟΥ***
Π.Ι. ΜΟΡΙΑΣ	Π.Ι. ΧΩΡΑΣ ΣΑΜΟΥ
Π.Ι.ΑΓΡΑΣ	Π.Ι. ΜΥΤΙΛΗΝΙΩΝ
Π.Ι.ΠΑΡΑΚΟΙΛΩΝ	Π.Ι.ΚΟΚΚΑΡΙΟΥ
Π.Ι.ΣΚΑΛΟΧΩΡΙΟΥ	Π.Ι.ΑΓΙΟΥ ΚΩΝΣΤΑΝΤΙΝΟΥ
Π.Ι.ΑΝΕΜΟΤΙΑΣ	Π.Ι.ΛΕΚΚΑ
Π.Ι. ΦΙΛΙΑΣ	Ε.Π.Ι. ΑΕΡΟΔΡΟΜΙΟΥ ΑΡΙΣΤΑΡΧΟΣ
Π.Ι. ΣΚΟΥΤΑΡΟΥ	Π.Ι.ΚΑΛΛΙΘΕΑΣ
Π.Ι. ΠΕΤΡΑΣ	Π.Ι.ΜΑΡΑΘΟΚΑΜΠΟΥ
Π.Ι.ΑΓΙΑΣ ΠΑΡΑΣΚΕΥΗΣ	Π.Ι.ΚΟΝΤΑΚΑΙΙΚΩΝ
Π.Ι.ΣΤΥΨΗΣ	Π.Ι.ΠΛΑΤΑΝΟΥ
Π.Ι. ΣΥΚΑΜΙΝΕΑΣ	Π.Ι.ΠΥΡΓΟΥ
Π.Ι. ΚΛΕΙΟΥΣ	Π.Ι.ΠΑΓΩΝΔΑ
Κ.Υ. ΜΑΝΤΑΜΑΔΟΥ –ΔΕΝ ΛΕΙΤΟΥΡΓΕΙ	Κ.Υ. ΣΑΜΟΥ
Π.Ι.ΘΕΡΜΗΣ	Π.Π.Ι. ΦΟΥΡΝΩΝ ΙΚΑΡΙΑΣ
Π.Ι.ΚΑΠΗΣ	Π.Π.Ι. ΘΥΜΑΙΝΑΣ
Π.Ι. ΜΗΘΥΜΝΑΣ	Π.Ι. ΧΡΥΣΟΜΗΛΙΑΣ
Π.Ι.ΜΑΝΤΑΜΑΔΟΣ	***Κ.Υ. ΕΥΔΗΛΟΥ***
Π.Ι.ΠΑΜΦΙΛΩΝ	Π.Ι.ΡΑΧΩΝ
Κ.Υ. ΠΟΛΥΧΝΙΤΟΥ	Π.Ι.ΚΑΡΚΙΝΑΓΡΙΟΥ
Π.Ι. ΒΑΣΙΛΙΚΩΝ	Π.Ι. ΜΑΓΓΑΝΙΤΗΣ
Π.Ι ΛΙΣΒΟΡΙΟΥ	***Κ.Υ. ΜΥΤΙΛΗΝΗΣ***
	ΙΑΤΡΕΙΑ ΜΥΡΙΝΑΣ ΛΗΜΝΟΥ
Π.Ι. ΒΡΙΣΑΣ	
Π.Π.Ι. ΑΓΙΟΥ ΕΥΣΤΡΑΤΙΟΥ	
Π.Ι. ΠΟΡΤΙΑΝΟΥ	
Π.Π.Ι.ΜΟΥΔΡΟΥ	
Π.Ι.ΚΟΝΤΟΠΟΥΛΙΟΥ	
Π.Ι. ΑΤΣΙΚΗΣ	

ΝΟΤΙΟ ΑΙΓΑΙΟ

ΜΟΝΑΔΑ		
Π.Π.Ι. ΚΕΑΣ	***Κ.Υ. ΑΜΟΡΓΟΥ***	***Κ.Υ. ΚΑΡΠΑΘΟΥ***
Π.Π.Ι.ΣΕΡΙΦΟΥ	Π.Π.Ι.ΑΙΓΙΑΛΗΣ	Π.Π.Ι. ΚΑΣΟΥ
Π.Π.Ι.ΣΙΦΝΟΥ	Π.Ι. ΑΡΚΕΣΙΝΗΣ	Π.Π.Ι. ΟΛΥΜΠΟΥ
Π.Ι. ΦΟΙΝΙΚΑ	Π.Ι.ΚΑΤΑΠΟΛΩΝ	Π.Ι. ΜΕΣΟΧΩΡΙΟΥ
Π.Ι. ΧΩΡΑΣ ΚΥΘΝΟΥ	***Κ.Υ. ΑΡΧΑΓΓΕΛΟΥ***	Π.Ι. ΑΠΕΡΙΟΥ
Π.Π.Ι.ΔΡΥΟΠΥΔΑΣ ΚΥΘΝΟΥ	Π.Π.Ι. ΓΕΝΝΑΔΙΟΥ	Ε.Π.Ι. ΚΡΑΤ. ΑΕΡΟΛΙΜΕΝΑΣ ΚΑΡΠΑΘΟΥ
Κ.Υ. ΙΟΥ	Π.Ι. ΑΠΟΛΛΑΚΙΑΣ	Π.Ι. ΜΕΝΕΤΩΝ
Π.Ι.ΙΟΥ	Π.Ι. ΑΣΚΛΗΠΙΕΙΟΥ	***Κ.Υ. ΡΟΔΟΥ***
Π.Π.Ι. ΣΙΚΙΝΟΥ	Π.Ι. ΑΦΑΝΤΟΥ	***Κ.Υ. ΚΩ***
Π.Π.Ι.ΘΗΡΑΣΙΑΣ	Π.Ι. ΚΑΛΛΙΘΙΩΝ	ΙΑΤΡΕΙΑ ΚΑΛΥΜΝΟΥ
Π.Π.Ι.ΑΝΑΦΗΣ	Π.Ι. ΚΑΤΤΑΒΙΑΣ	ΙΑΤΡΕΙΑ ΧΩΡΑΣ ΚΑΛΥΜΝΟΥ
Π.Π.Ι. ΦΟΛΕΓΑΝΔΡΟΥ	Π.Ι. ΚΟΣΚΙΝΟΥ	**Ε.Π.Ι. ΦΥΛΑΚΩΝ ΚΩ**
Π.Ι. ΠΥΡΓΟΥ ΚΑΛΛΙΣΤΗΣ	Π.Ι. ΛΙΝΔΟΥ Α΄	***ΚΥ ΑΝΤΙΜΑΧΕΙΑ-ΔΕΝ ΛΕΙΤΟΥΡΓΕΙ***
Π.Ι. ΕΜΠΟΡΕΙΟΥ	Π.Ι. ΛΙΝΔΟΥ Β΄ ή ΛΑΡΔΟΥ	Π.Π.Ι ΝΙΣΥΡΟΥ
Π.Ι.ΟΙΑΣ	Π.Ι. ΜΑΛΩΝΑΣ	Π.Ι. ΑΝΤΙΜΑΧΕΙΑΣ
Κ..Υ. ΜΗΛΟΥ	Π.Ι. ΜΑΣΑΡΩΝ	Π.Ι. ΑΣΦΕΝΔΙΟΥ
Π.Π.Ι. ΚΙΜΩΛΟΥ	***Κ.Υ. ΕΜΠΩΝΑ***	Ε.Π.Ι. ΑΕΡΟΔΡΟΜΙΟΥ
Π.Ι. ΑΔΑΜΑΝΤΑ	Π.Π.Ι ΣΥΜΗΣ	Π.Ι. ΚΑΡΔΑΜΑΙΝΑΣ
Κ.Υ. ΑΝΔΡΟΥ	Π.Π.Ι ΤΗΛΟΥ	Π.Ι. ΚΕΦΑΛΟΥ
Π.Ι. ΓΑΥΡΙΟΥ	Π.Π.Ι ΜΕΓΙΣΤΗΣ	Π.Ι. ΠΥΛΙΟΥ
Π.Ι. ΜΠΑΤΣΙΟΥ	Π.Π.Ι ΧΑΛΚΗΣ	Π.Π.Ι. ΑΣΤΥΠΑΛΑΙΑΣ
Π.Ι. ΚΟΡΘΙΟΥ	Π.Ι. ΑΠΟΛΛΩΝΑ	Π.Ι. ΒΑΘΕΩΣ
Κ.Υ. ΤΗΝΟΥ	Π.Ι. ΙΑΛΥΣΟΥ Α΄	Π.Ι. ΠΑΝΟΡΜΟΥ
Π.Ι. ΚΩΜΗΣ	Π.Ι. ΙΑΛΥΣΟΥ Β΄	***Κ.Υ. ΠΑΤΜΟΥ***
Π.Ι. ΠΥΡΓΟΥ	Π.Ι. ΚΡΕΜΑΣΤΗΣ Α΄	Π.Π.Ι. ΛΕΙΨΩΝ
Π.Ι. ΣΤΕΝΗΣ	Π.Ι. ΚΡΕΜΑΣΤΗΣ Β΄	Π.Π.Ι. ΑΓΑΘΟΝΗΣΙΟΥ
Κ.Υ. ΠΑΡΟΥ	Π.Ι. ΘΕΟΛΟΓΟΥ	
Π.Π.Ι. ΑΝΤΙΠΑΡΟΥ	Π.Ι. ΠΑΡΑΔΕΙΣΙΟΥ Α΄	
Π.Ι. ΜΑΡΠΗΣΣΑΣ	Π.Ι. ΠΑΡΑΔΕΙΣΙΟΥ Β΄ ή Ε.Π.Ι. ΑΕΡΟΔΡΟΜΙΟΥ	
Π.Ι. ΑΓΚΑΙΡΙΑΣ	Π.Ι.ΣΑΛΑΚΟΥ	
Π.Ι. ΝΑΟΥΣΑΣ	Π.Ι. ΣΟΡΩΝΗΣ	
Κ.Υ. ΜΥΚΟΝΟΥ	Π.Ι. ΑΓΙΟΥ ΙΣΙΔΩΡΟΥ	
Π.Ι. ΑΝΩ ΜΕΡΑΣ		
Ε.Π.Ι. ΑΕΡΟΛΙΜΕΝΑ ΜΥΚΟΝΟΥ		
Κ.Υ. ΕΡΜΟΥΠΟΛΗΣ		
Π.Π.Ι. ΔΟΝΟΥΣΑΣ		
Π.Π.Ι. ΗΡΑΚΛΕΙΑΣ		
Π.Π.Ι. ΚΟΥΦΟΝΗΣΙΩΝ		
Π.Π.Ι. ΣΧΟΙΝΟΥΣΑΣ		
Π.Π.Ι. ΚΟΡΩΝΟΥ		
Π.Π.Ι. ΦΙΛΩΤΙΟΥ		
Π.Ι. ΜΕΛΑΝΩΝ		
Π.Ι. ΒΙΒΛΟΥ		
Π.Ι. ΧΑΛΚΕΙΟΥ		
Π.Ι. ΑΠΕΙΡΑΝΘΟΥ		
Π.Ι. ΚΟΡΩΝΙΔΑΣ		

Εικόνα 1 Δομές Π.Φ.Υ. Αρμοδιότητας 2ης ΥΠΕ ανά γεωγραφικό διαμέρισμα

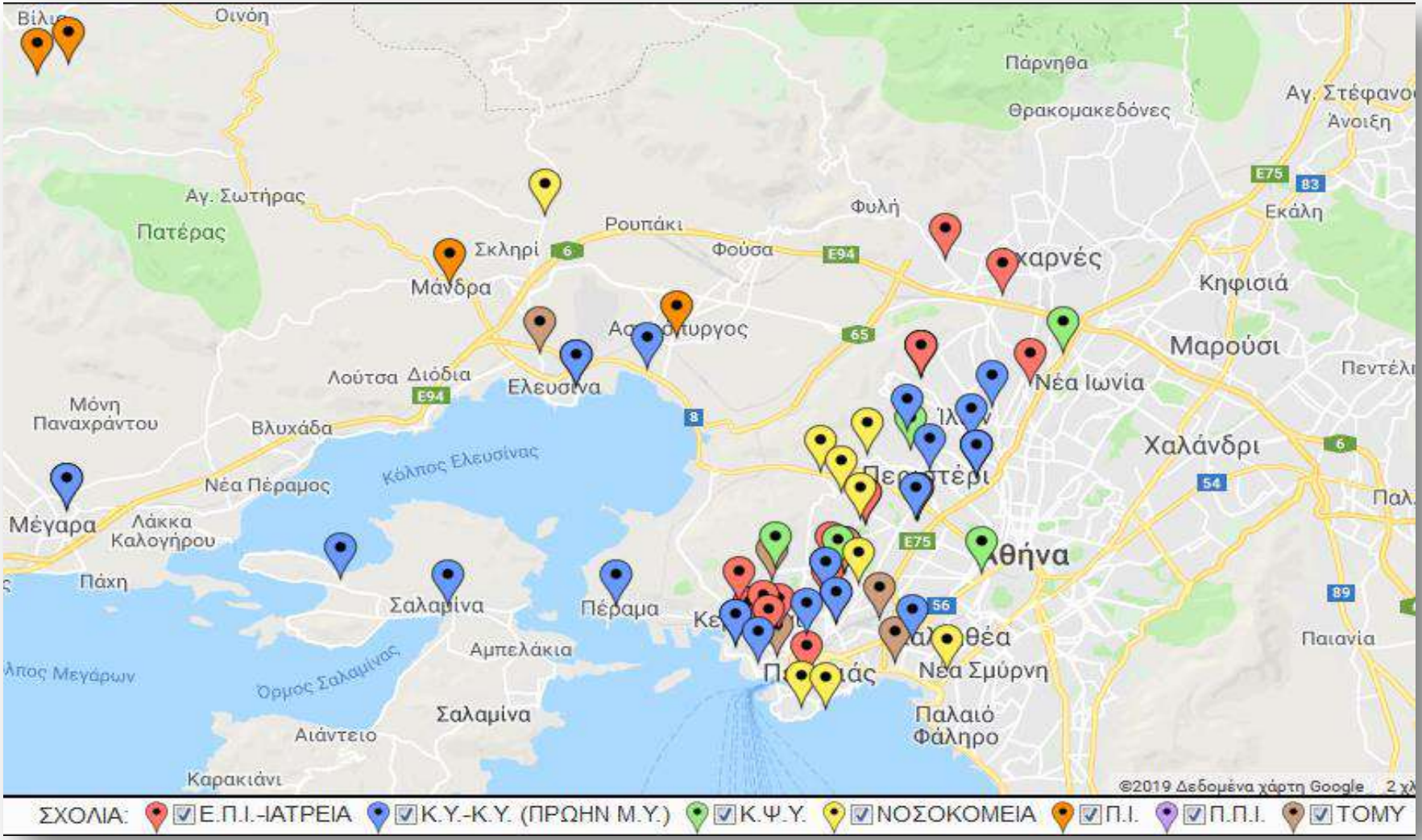

Εικόνα 2 Δομές Αττικής

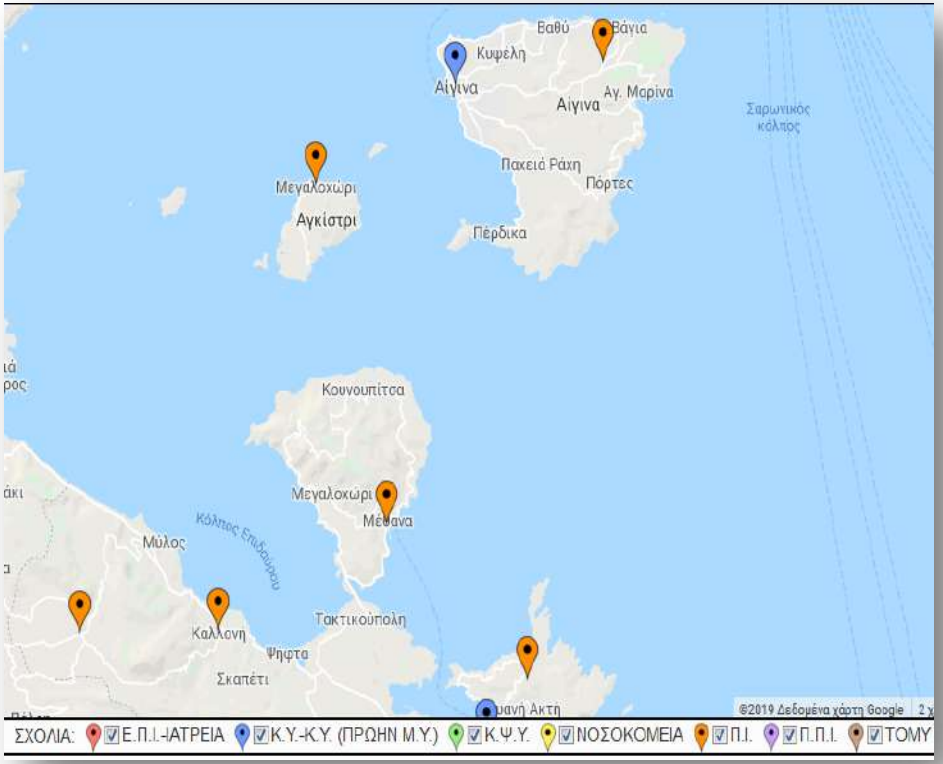

Εικόνα 3 Δομές Αίγινα, Αγκίστρι, Μέθανα, Γαλατάς, Πόρος

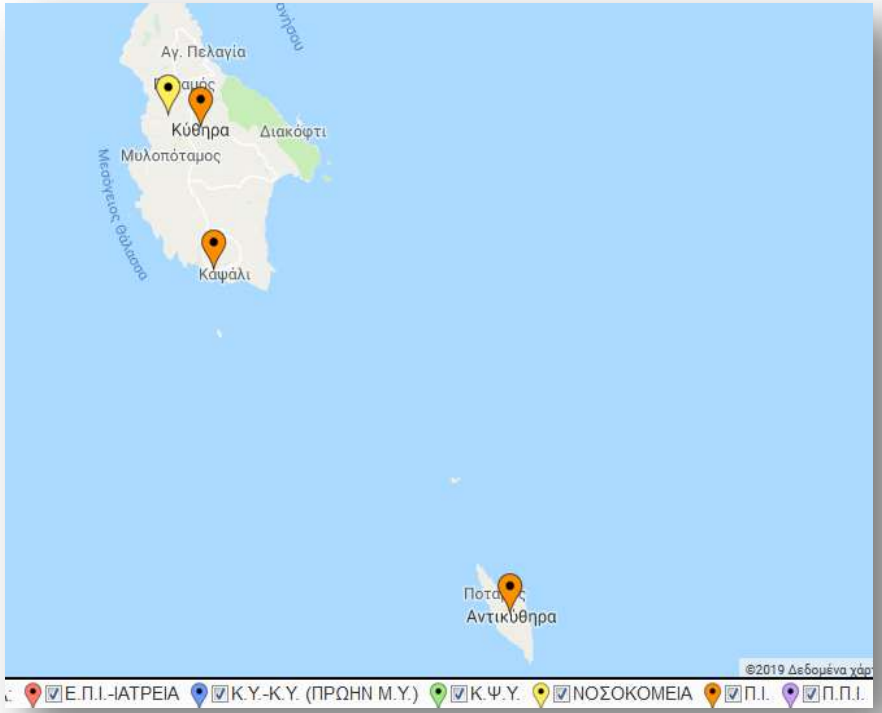

Εικόνα 4 Δομές Κύθηρα

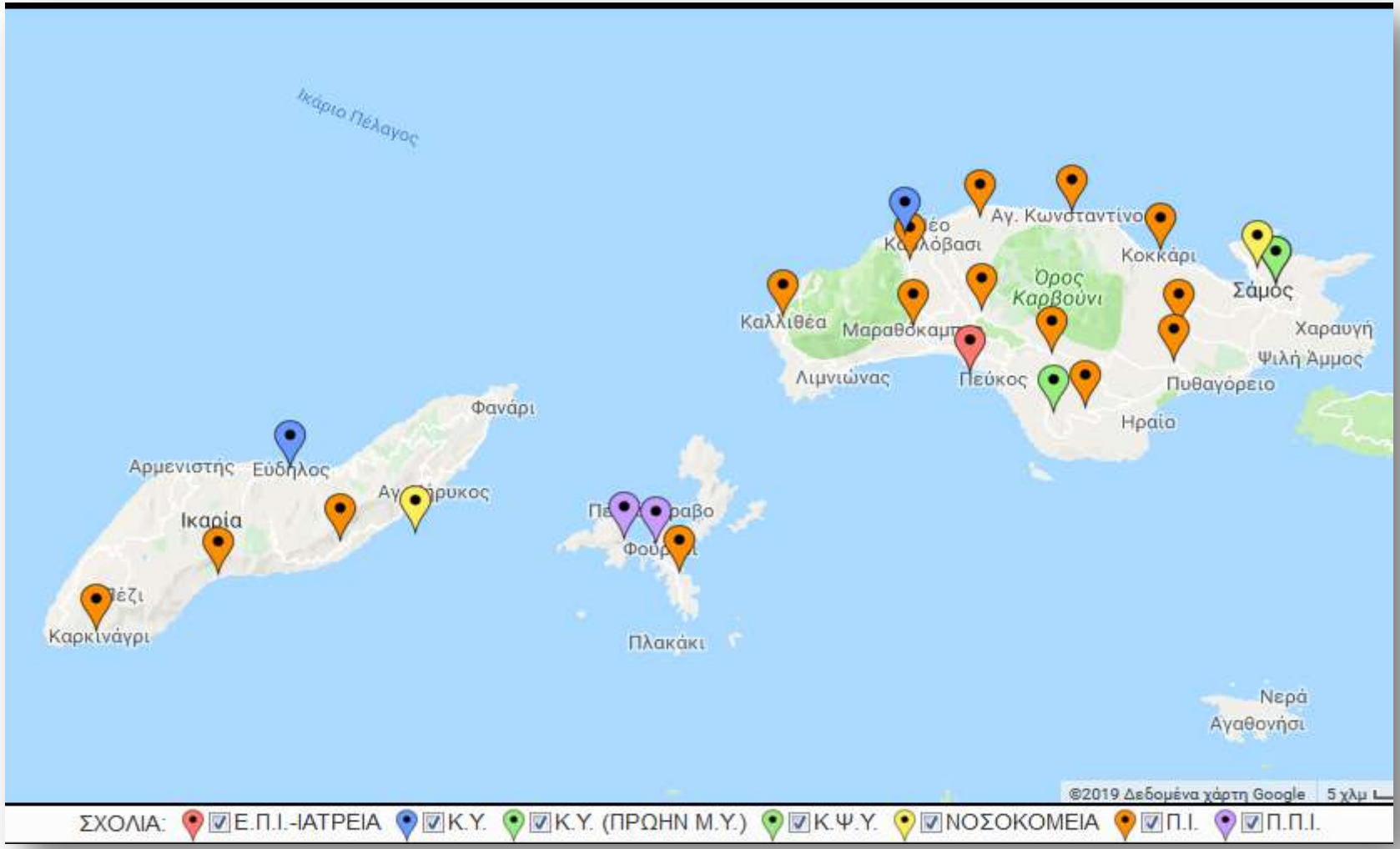

Εικόνα 5 Δομές Β. Αιγαίο - Σάμος - Ικαρία

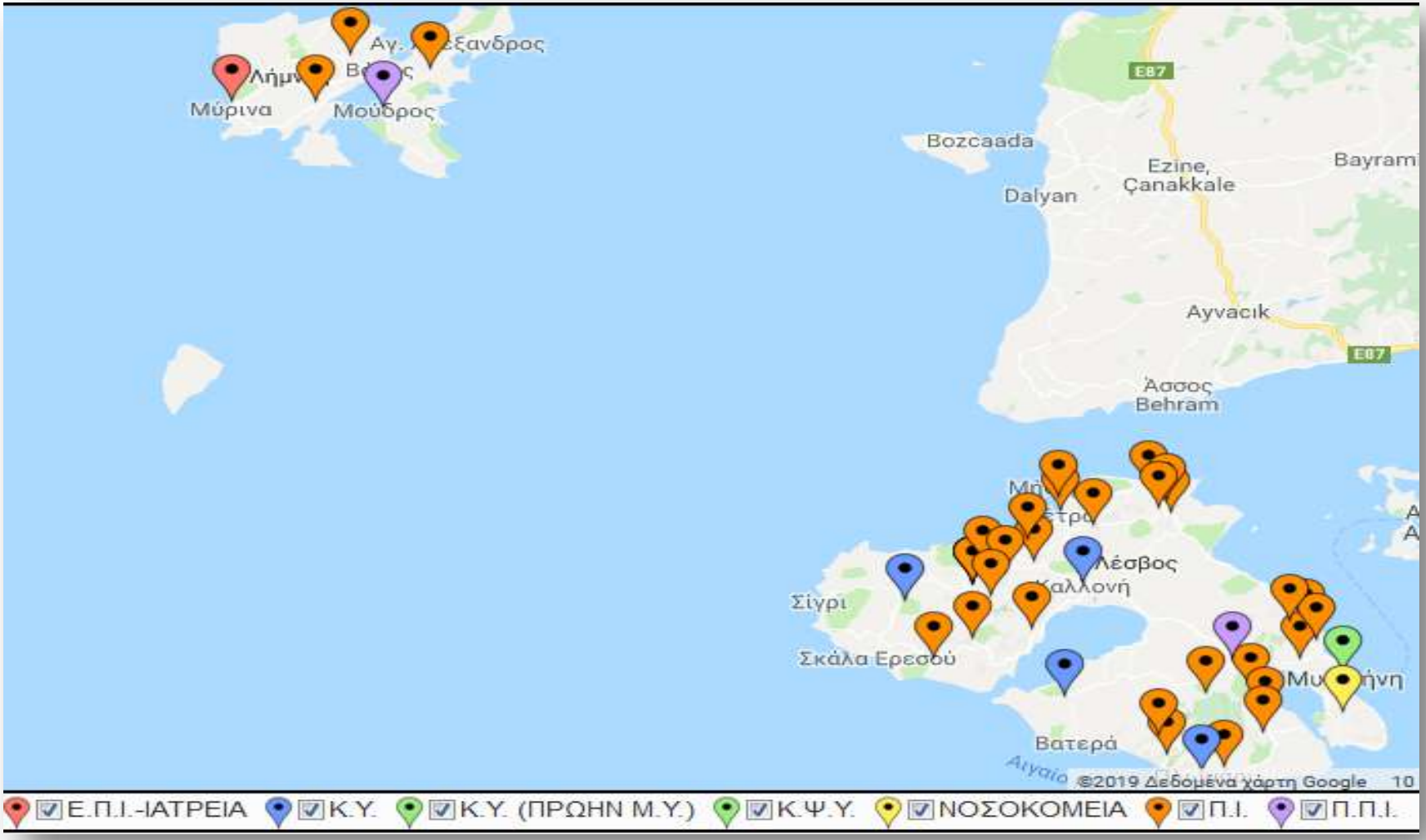

Εικόνα 6 Δομές Β. Αιγαίο - Λέσβος κ Λήμνος

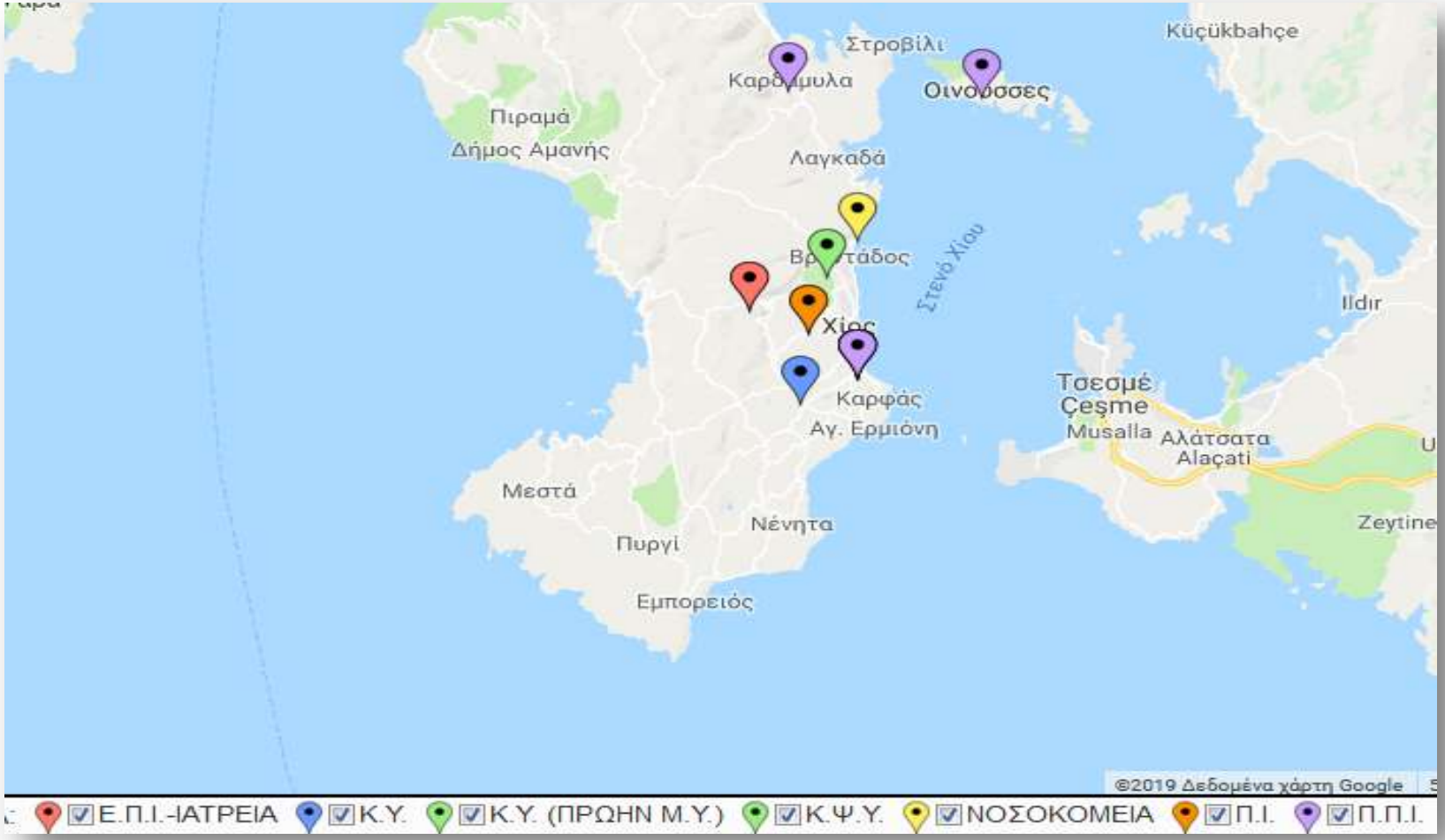

Εικόνα 7 Δομές Β. Αιγαίο - Χίος

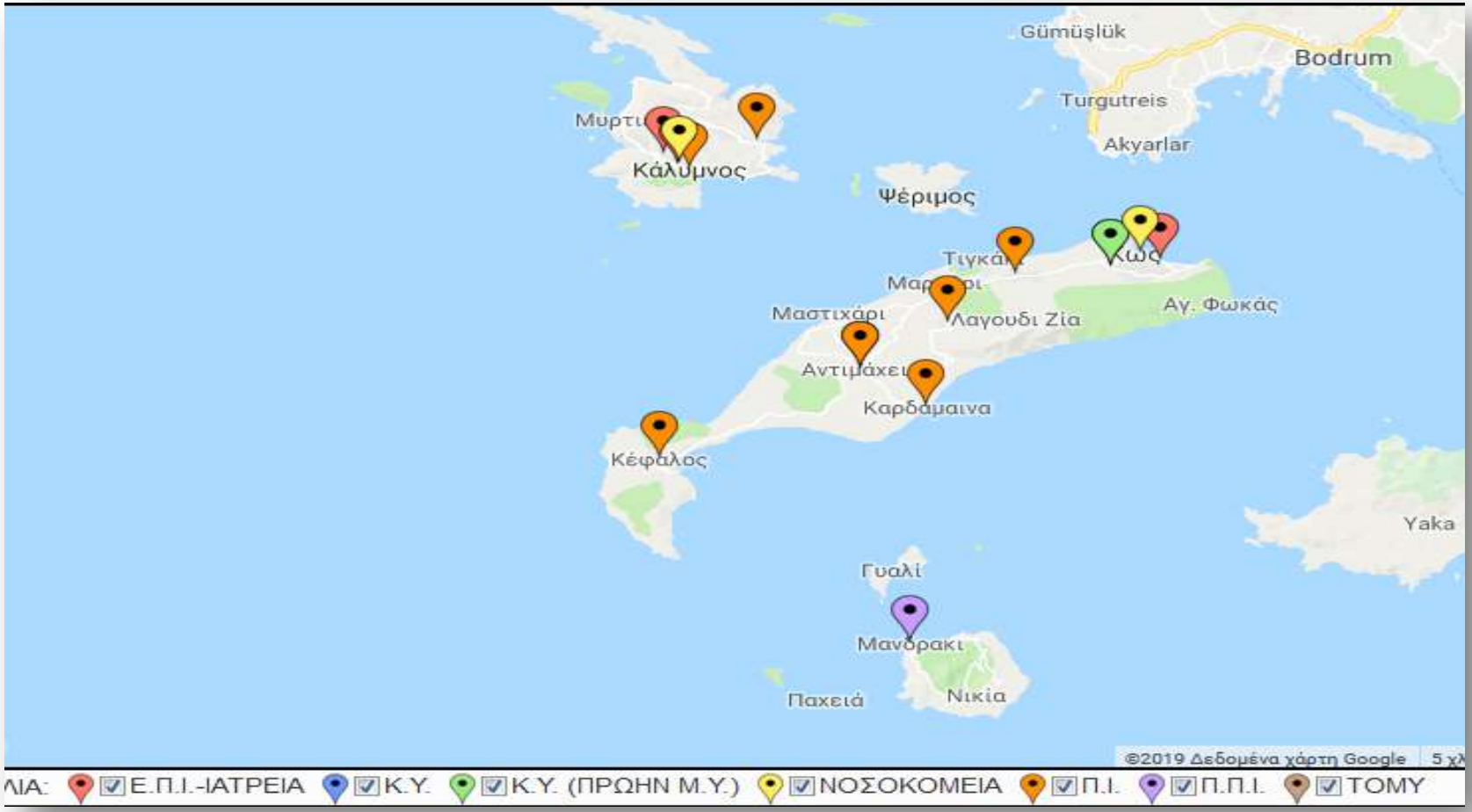

Εικόνα 8 Δομές Δωδεκάνησα - Κως

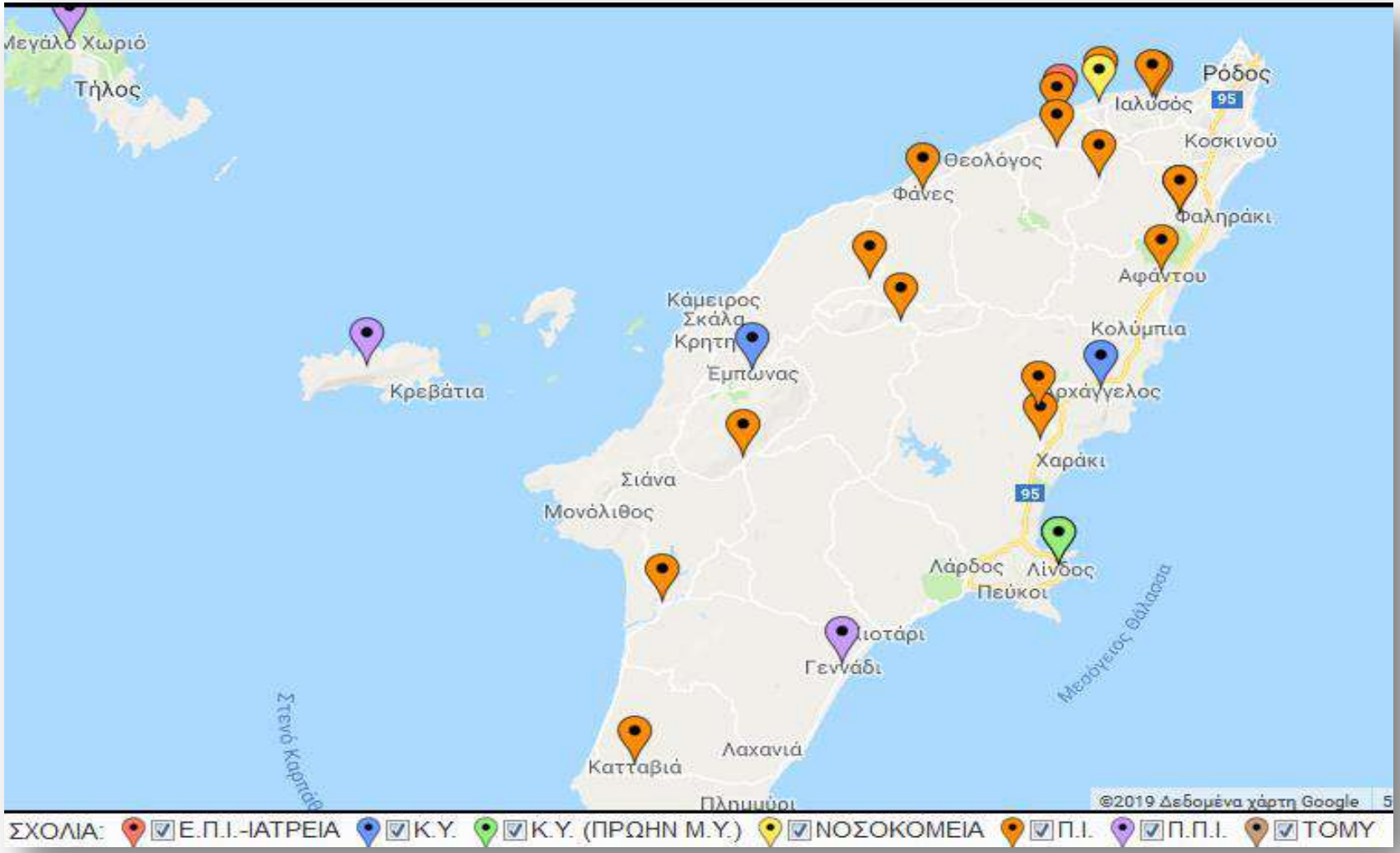

Εικόνα 9 Δομές Δωδεκάνησα – Ρόδος

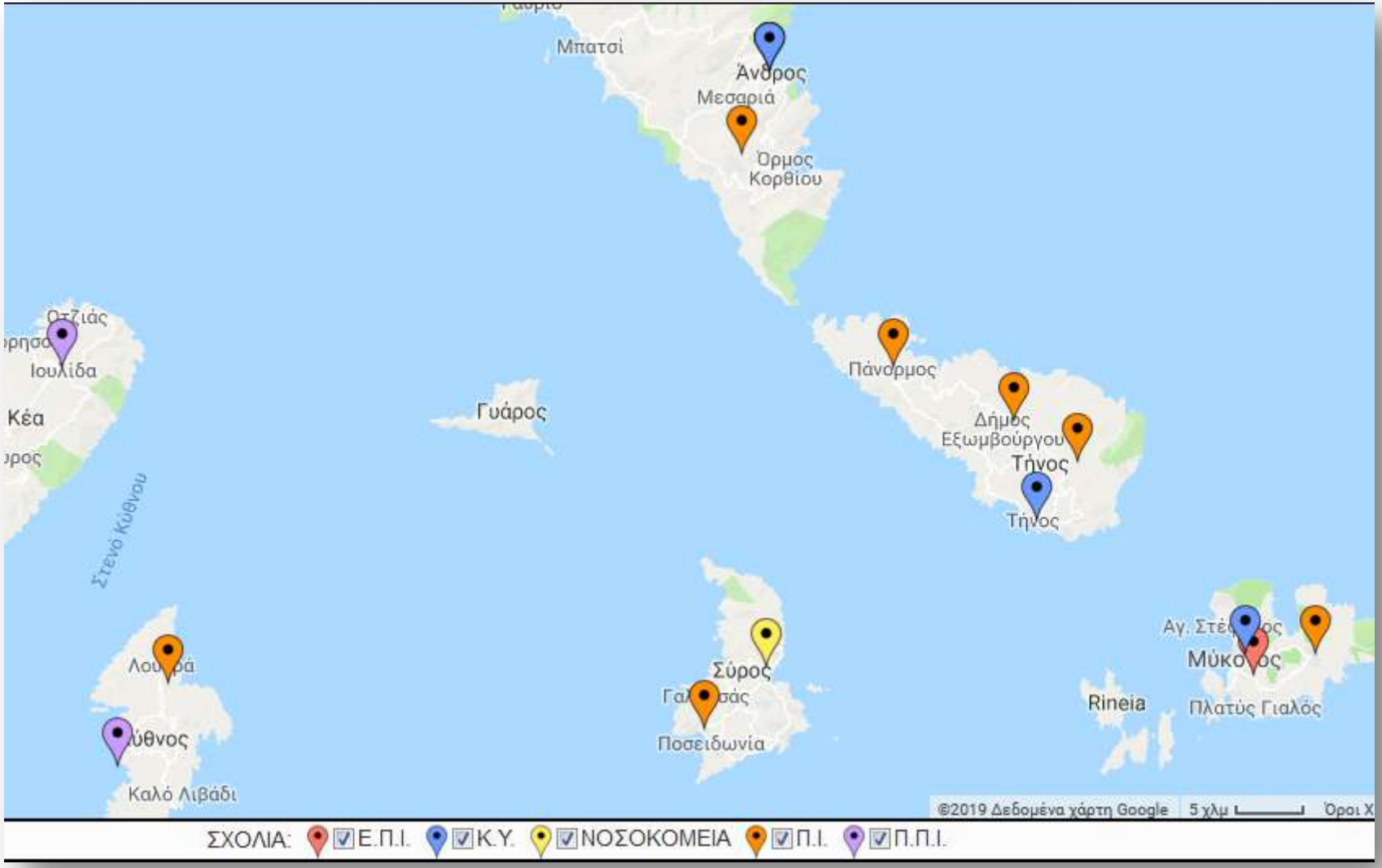

Εικόνα 10 Δομές Κυκλάδες - Σύρος, Τήνος, Μύκονος

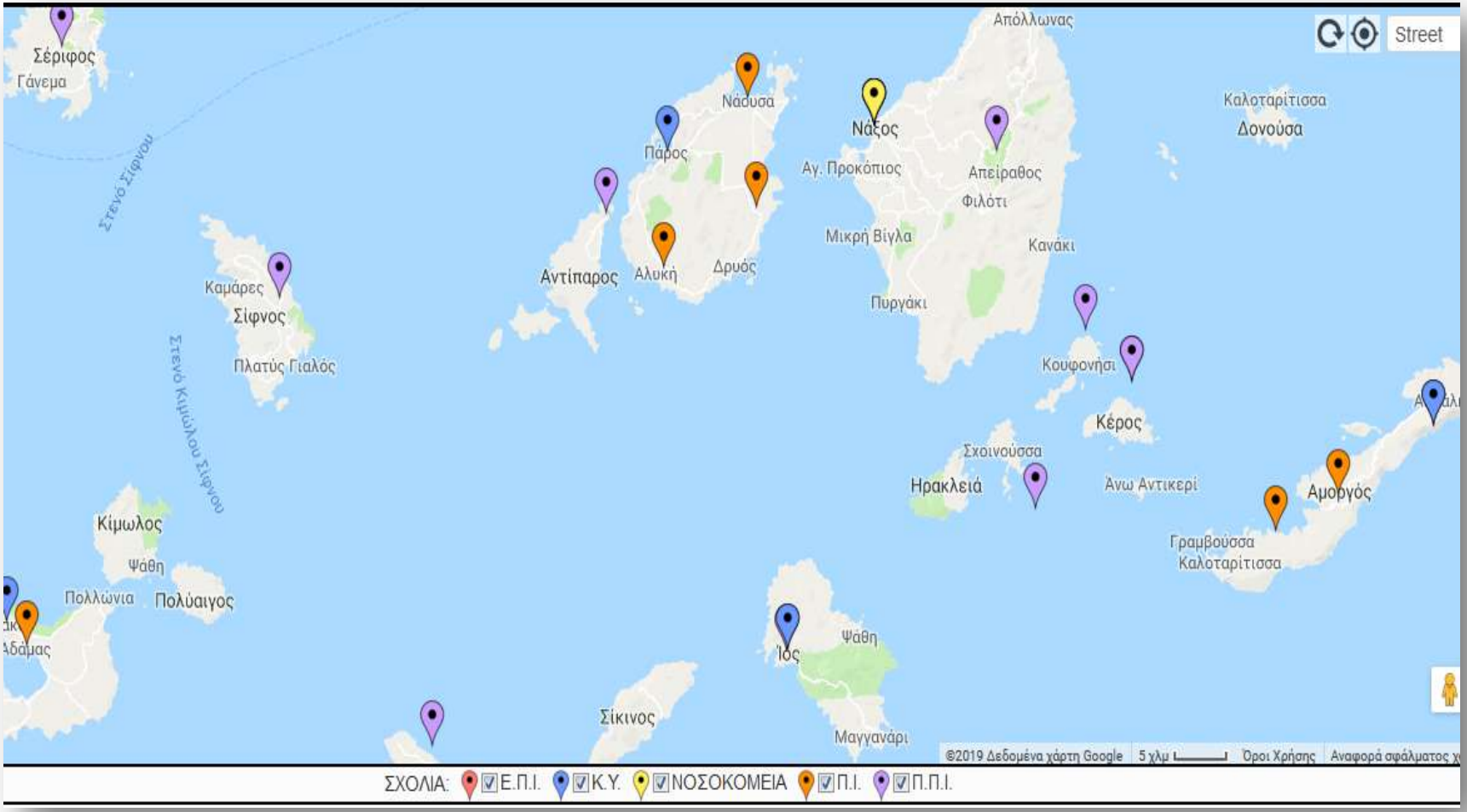

Εικόνα 11 Δομές Κυκλάδες - Πάρος, Νάξος

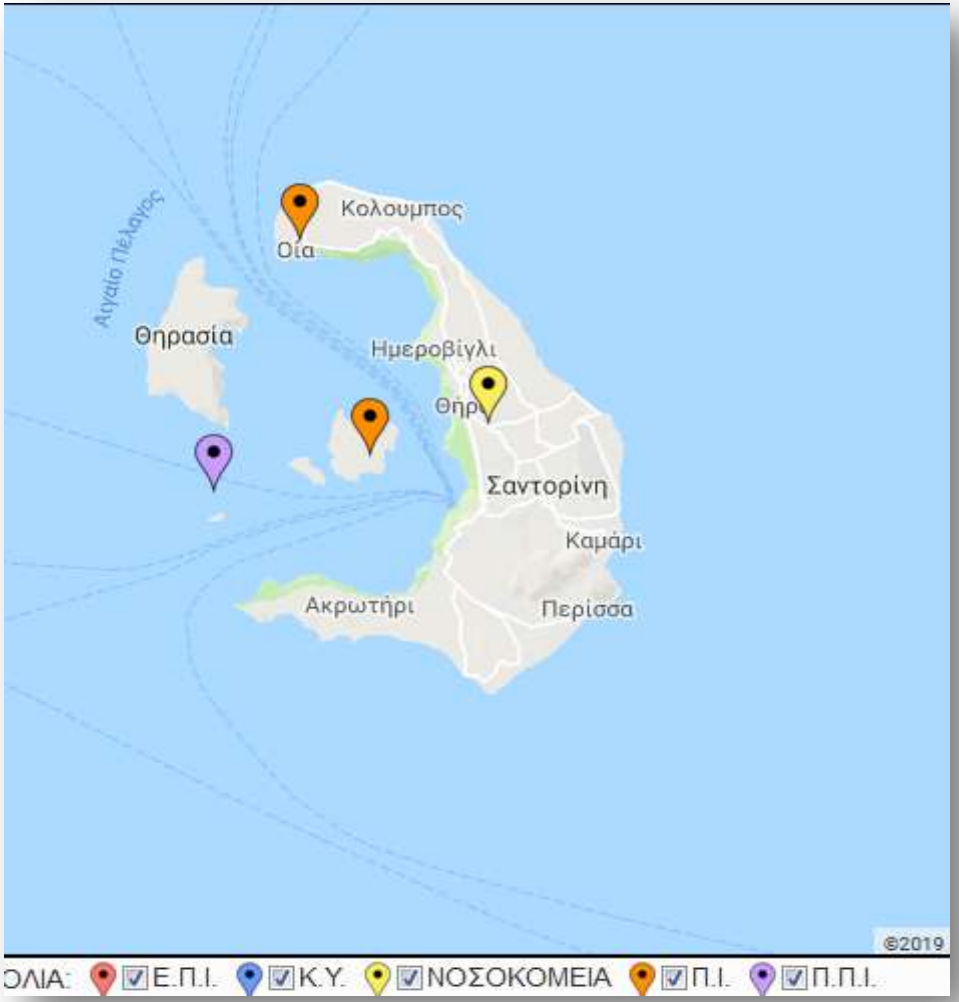

Εικόνα 12 Δομές Κυκλάδες – Σαντορίνη

1.3 Η διάρθρωση της 2ης ΥΠΕ

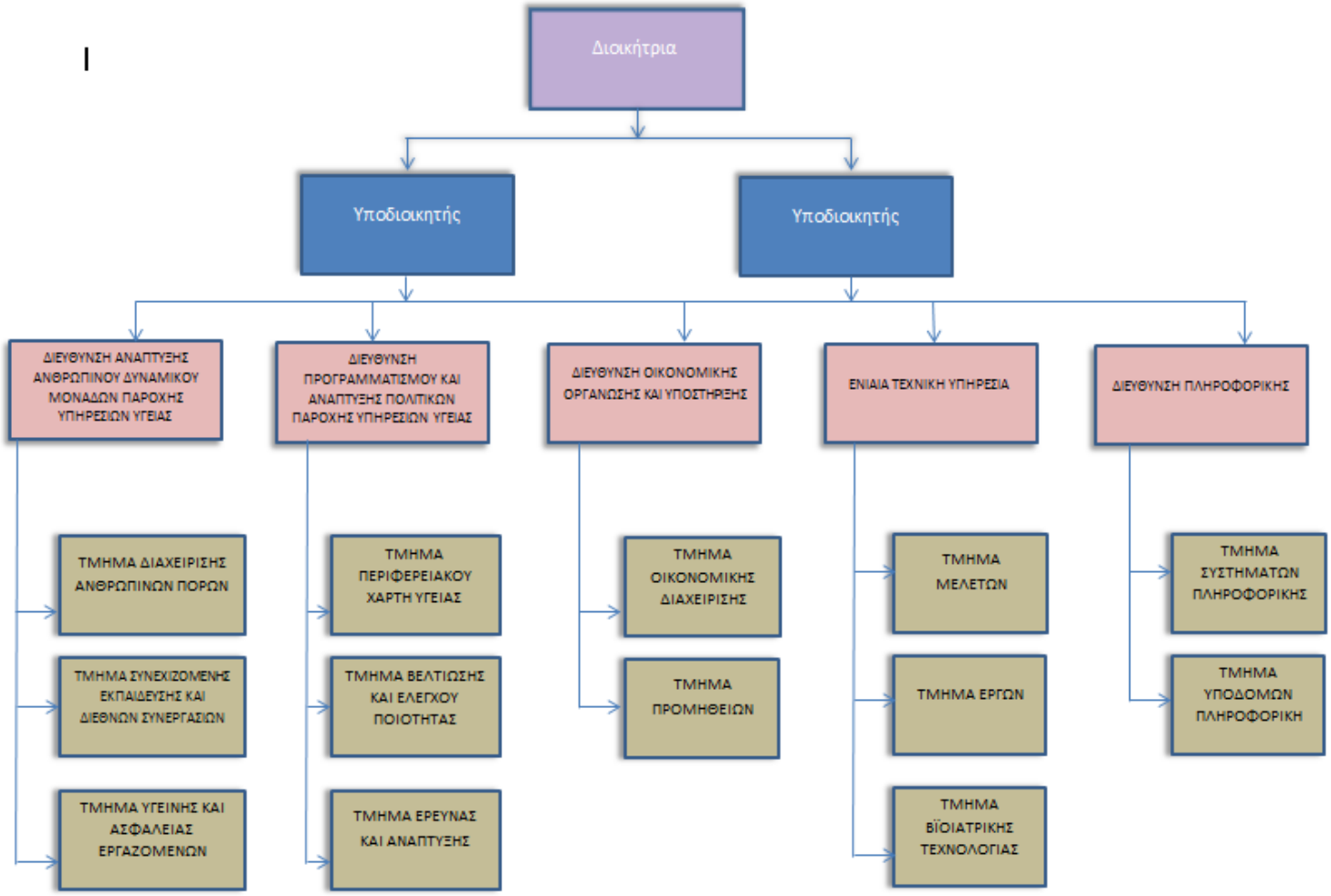

Εικόνα 13 Το οργανόγραμμα της 2ης ΥΠΕ

1.3.1 Διεύθυνση Οικονομικής Οργάνωσης & Υποστήριξης 2018 και 2019

Α. ΤΜΗΜΑ ΟΙΚΟΝΟΜΙΚΗΣ ΔΙΑΧΕΙΡΙΣΗΣ

- Παρακολούθησε και **παρενέβη στη σύνταξη των προϋπολογισμών** των νοσοκομείων της 2ης ΥΠΕ και **έλεγξε τους απολογισμούς** συνολικά **20 νοσοκομείων**. Οι προϋπολογισμοί, οι αναμορφώσεις τους και οι απολογισμοί των νοσοκομείων μετά τον έλεγχο, διαβιβάσθηκαν στην αρμόδια Δ/νση Οικονομικής Εποπτείας Φορέων Γενικής Κυβέρνησης – Τμήμα Α΄ του Υπ. Υγείας για την τελική έγκριση. **Ο συνολικός αριθμός** των προϋπολογισμών, των αναμορφώσεών τους και των απολογισμών **ξεπέρασε στο τέλος του έτους, τους 150.**
- Έπεξεργάστηκε και υπέβαλε τα ενοποιημένα ηλεκτρονικά αρχεία των πινάκων 6^{α} (Στοχοθεσία προϋπολογισμών) και 6β (Πραγματοποιήσεις προϋπολογισμών) με τα επιμέρους φύλλα για κάθε Νοσοκομείο εποπτείας 2^{ης} Υ.ΠΕ., σε συνδυασμό με τα καταγεγραμμένα οικονομικά στοιχεία των 20 νοσοκομείων στο BI forms, κατ' εφαρμογή της αρ. 2/2179/ ΔΠΓΚ/ 09-01-2018 (Α.Δ.Α.: Ω2Κ9Η-ΙΦ3 – ΦΕΚ 23/Β/2018) «Στοχοθεσία - Πρόγραμμα εκτέλεσης προϋπολογισμού – Παρακολούθηση εκτέλεσης» απόφασης του Αν. Υπουργού Οικονομικών.
- Κατέγραψε σε μηνιαία βάση, παρακολούθησε σε ηλεκτρονικό αρχείο και απέστειλε στη Δ/νση Ανάπτυξης Μονάδων Υγείας του Υπ. Υγείας, το **κόστος δαπανών νοσηλείας και ιατροφαρμακευτικής περίθαλψης των οικονομικά αδυνάτων - ανασφάλιστων και των πολιτικών προσφύγων** ανά νοσοκομείο ευθύνης της 2^{ης} Υ.ΠΕ. (διαφυγόντα έσοδα).
- Κατέγραψε σε ηλεκτρονικό αρχείο και απέστειλε στη Δ/νση Ανάπτυξης Μονάδων Υγείας του Υπ. Υγείας το **ετήσιο κόστος δαπανών νοσηλείας και ιατρφ/κής περίθαλψης των οικονομικά αδυνάτων – ανασφαλίστων και των πολιτικών προσφύγων έτους 2017**.
- Παρακολούθησε και κατέγραψε σε διαμορφωμένο αρχείο excel **έσοδα 197.540,22€** τα οποία προέρχονται **από την εισφορά του 1% επί των εσόδων** τρέχουσας και παρελθούσας χρήσης **των Νοσοκομείων** εποπτείας 2^{ης} Υ.ΠΕ. σε συνδυασμό με τα γραμμάτια είσπραξης, τα οικονομικά στοιχεία αναφοράς του Β.Ι. και τις οδηγίες της ορκωτού κας Λουκίσσας, κατά τον έλεγχο που διαπράχτηκε στην υπηρεσία μας. Ενημέρωσε με το υπ' αρ. πρωτ. ΔΟΟΥ/9947/26-02-2018 έγγραφο τη Διοίκηση για την είσπραξη επί των βεβαιωμένων και εισπραχθέντων εσόδων των Νοσοκομείων εποπτείας 2^{ης} Υ.ΠΕ. και απέστειλε στα νοσοκομεία έγγραφα υπενθυμίζοντάς τους τις οφειλές τους από προηγούμενα έτη.
- Προέβη στη συλλογή και παρακολούθηση διαμορφωμένων αρχείων (4) του **Πληροφοριακού Συστήματος Ενοποίησης Χρηματοοικονομικών Αναφορών του Γ.Λ.Κ. (Deloitte)** και απέστειλε ηλεκτρονικά στο Υ.Υ. και στο Γ.Λ.Κ τα οικονομικά στοιχεία κάθε νοσοκομείου σε μηνιαία και ετήσια βάση, σύμφωνα με τα διεθνή πρότυπα.
- Με το υπ' αρ. πρωτ. ΔΑΑΔ/52087/29-10-2018 μετακινήθηκε στη Δ/νση Ανάπτυξης Ανθρώπινου Δυναμικού Μονάδων Παροχής Υγείας από 30-10-2018 για κάλυψη υπηρεσιακών αναγκών.
- Ασχολήθηκε και διεκπεραίωσε τα αιτήματα των μονάδων Πρωτοβάθμιας Φροντίδας Υγείας Βορείου Αιγαίου και Δυτικής Αττικής και ειδικότερα των Κ.Υ. Μυτιλήνης, Χίου, Σάμου, Λήμνου, Ικαρίας, Ιλίου, Αιγάλεω, 2^{ου} Κ.Υ. Περιστερίου, Αγ. Ιεροθέου, Χαϊδαρίου, Μεγάρων, Ελευσίνας.

Β. ΠΕΠΡΑΓΜΕΝΑ 2018 ΤΟΥ ΤΜΗΜΑΤΟΣ ΠΡΟΜΗΘΕΙΩΝ

- Διαγωνισμοί που διενεργήθηκαν και βρίσκονται σε εξέλιξη ΕΣΠΑ 2014 - 2020 και ΠΡΟΓΡΑΜΜΑ ΔΗΜΟΣΙΩΝ ΕΠΕΝΔΥΣΕΩΝ.

ΔΙΑΓΩΝΙΣΜΟΙ ΕΣΠΑ 2014-2020 ΝΟΤΙΟ ΑΙΓΑΙΟ	ΠΡΟΫΠΟΛΟΓΙΣΘΕΙΣΑ ΔΑΠΑΝΗ	ΣΤΑΔΙΟ ΕΞΕΛΙΞΗΣ ΔΙΑΓΩΝΙΣΜΟΥ
ΠΡΟΜΗΘΕΙΑ ΙΑΤΡΟΤΕΧΝΟΛΟΓΙΚΟΥ ΕΞΟΠΛΙΣΜΟΥ ΚΑΙ ΨΗΦΙΟΠΟΙΗΣΗ ΑΚΤΙΝΟΛΟΓΙΚΩΝ ΕΡΓΑΣΤΗΡΙΩΝ ΠΟΥ ΑΦΟΡΟΥΝ ΣΤΟ ΥΠΟΕΡΓΟ ΜΕ Α/Α 1 ΣΤΑ ΠΛΑΙΣΙΑ ΤΗΣ ΠΡΑΞΗΣ ΜΕ ΤΙΤΛΟ «ΠΡΟΜΗΘΕΙΑ ΕΞΟΠΛΙΣΜΟΥ ΓΙΑ ΤΙΣ ΔΟΜΕΣ ΠΡΩΤΟΒΑΘΜΙΑΣ ΦΡΟΝΤΙΔΑΣ ΥΓΕΙΑΣ ΤΩΝ ΜΙΚΡΩΝ ΝΗΣΙΩΝ ΤΗΣ ΠΕΡΙΦΕΡΕΙΑΣ ΝΟΤΙΟΥ ΑΙΓΑΙΟΥ»	1.333.433,00 €	ΟΛΟΚΛΗΡΩΘΗΚΕ ΜΕ ΤΗΝ ΥΠΟΓΡΑΦΗ ΣΥΜΒΑΣΕΩΝ
ΕΞΙ (6) ΑΣΘΕΝΟΦΟΡΩΝ ΜΙΚΡΟΥ ΟΓΚΟΥ ΠΟΥ ΑΦΟΡΟΥΝ ΣΤΟ ΥΠΟΕΡΓΟ ΜΕ Α/Α 3 ΣΤΑ ΠΛΑΙΣΙΑ ΤΗΣ ΠΡΑΞΗΣ ΜΕ ΤΙΤΛΟ «ΠΡΟΜΗΘΕΙΑ ΕΞΟΠΛΙΣΜΟΥ ΓΙΑ ΤΙΣ ΔΟΜΕΣ ΠΡΩΤΟΒΑΘΜΙΑΣ ΦΡΟΝΤΙΔΑΣ ΥΓΕΙΑΣ ΤΩΝ ΜΙΚΡΩΝ ΝΗΣΙΩΝ ΤΗΣ ΠΕΡΙΦΕΡΕΙΑΣ ΝΟΤΙΟΥ ΑΙΓΑΙΟΥ»	378.000,00 €	ΟΛΟΚΛΗΡΩΘΗΚΕ ΜΕ ΤΗΝ ΥΠΟΓΡΑΦΗ ΣΥΜΒΑΣΕΩΝ
ΔΙΑΓΩΝΙΣΜΟΙ ΕΣΠΑ 2014-2020 ΒΟΡΕΙΟ ΑΙΓΑΙΟ		
ΠΡΟΜΗΘΕΙΑ ΛΟΙΠΟΥ ΕΞΟΠΛΙΣΜΟΥ HARDWARE ΠΟΥ ΑΦΟΡΟΥΝ ΣΤΟ ΥΠΟΕΡΓΟ ΜΕ Α/Α 2 ΣΤΑ ΠΛΑΙΣΙΑ ΤΗΣ ΠΡΑΞΗΣ ΜΕ ΤΙΤΛΟ «ΑΝΑΒΑΘΜΙΣΗ ΥΠΟΔΟΜΩΝ ΚΑΙ ΕΝΙΣΧΥΣΗ ΤΗΣ ΕΠΙΧΕΙΡΗΣΙΑΚΗΣ ΛΕΙΤΟΥΡΓΙΑΣ ΤΩΝ ΔΟΜΩΝ ΠΡΩΤΟΒΑΘΜΙΑΣ ΦΡΟΝΤΙΔΑΣ ΥΓΕΙΑΣ ΤΗΣ ΠΕΡΙΦΕΡΕΙΑΣ ΒΟΡΕΙΟΥ ΑΙΓΑΙΟΥ»	129.034,40 €	ΟΛΟΚΛΗΡΩΘΗΚΕ ΜΕ ΤΗΝ ΥΠΟΓΡΑΦΗ ΣΥΜΒΑΣΕΩΝ
ΠΡΟΜΗΘΕΙΑ ΔΥΟ (2) ΑΣΘΕΝΟΦΟΡΩΝ ΜΙΚΡΟΥ ΟΓΚΟΥ ΠΟΥ ΑΦΟΡΟΥΝ ΣΤΟ ΥΠΟΕΡΓΟ ΜΕ Α/Α 3 ΣΤΑ ΠΛΑΙΣΙΑ ΤΗΣ ΠΡΑΞΗΣ ΜΕ ΤΙΤΛΟ «ΑΝΑΒΑΘΜΙΣΗ ΥΠΟΔΟΜΩΝ ΚΑΙ ΕΝΙΣΧΥΣΗ ΤΗΣ ΕΠΙΧΕΙΡΗΣΙΑΚΗΣ ΛΕΙΤΟΥΡΓΙΑΣ ΤΩΝ ΔΟΜΩΝ ΠΡΩΤΟΒΑΘΜΙΑΣ ΦΡΟΝΤΙΔΑΣ ΥΓΕΙΑΣ ΤΗΣ ΠΕΡΙΦΕΡΕΙΑΣ ΒΟΡΕΙΟΥ ΑΙΓΑΙΟΥ»	126.000,00 €	ΟΛΟΚΛΗΡΩΘΗΚΕ ΜΕ ΤΗΝ ΥΠΟΓΡΑΦΗ ΣΥΜΒΑΣΕΩΝ

ΔΙΑΓΩΝΙΣΜΟΙ ΕΣΠΑ 2014-2020 ΝΟΤΙΟ ΑΙΓΑΙΟ	ΠΡΟΫΠΟΛΟΓΙΣΘΕΙΣΑ ΔΑΠΑΝΗ	ΣΤΑΔΙΟ ΕΞΕΛΙΞΗΣ ΔΙΑΓΩΝΙΣΜΟΥ
ΠΡΟΜΗΘΕΙΑ ΙΑΤΡΟΤΕΧΝΟΛΟΓΙΚΟΥ ΕΞΟΠΛΙΣΜΟΥ ΚΑΙ ΨΗΦΙΟΠΟΙΗΣΗ ΑΚΤΙΝΟΛΟΓΙΚΩΝ ΕΡΓΑΣΤΗΡΙΩΝ ΠΟΥ ΑΦΟΡΟΥΝ ΣΤΟ ΥΠΟΕΡΓΟ ΜΕ Α/Α 1 ΣΤΑ ΠΛΑΙΣΙΑ ΤΗΣ ΠΡΑΞΗΣ ΜΕ ΤΙΤΛΟ «ΑΝΑΒΑΘΜΙΣΗ ΥΠΟΔΟΜΩΝ ΚΑΙ ΕΝΙΣΧΥΣΗ ΤΗΣ ΕΠΙΧΕΙΡΗΣΙΑΚΗΣ ΛΕΙΤΟΥΡΓΙΑΣ ΤΩΝ ΔΟΜΩΝ ΠΡΩΤΟΒΑΘΜΙΑΣ ΦΡΟΝΤΙΔΑΣ ΥΓΕΙΑΣ ΤΗΣ ΠΕΡΙΦΕΡΕΙΑΣ ΒΟΡΕΙΟΥ ΑΙΓΑΙΟΥ»	1.405.226,00 €	ΑΠΟΣΦΡΑΓΙΣΗ ΔΙΚΑΙΟΛΟΓΗΤΙΚΩΝ ΚΑΤΑΚΥΡΩΣΗΣ ΤΗΝ 10/4/2019
ΠΡΟΓΡΑΜΜΑ ΔΗΜΟΣΙΩΝ ΕΠΕΝΔΥΣΕΩΝ		
ΠΡΟΜΗΘΕΙΑ ΣΥΣΤΗΜΑΤΩΝ ΨΗΦΙΟΠΟΙΗΣΗΣ ΑΚΤΙΝΟΓΡΑΦΙΩΝ ΤΩΝ ΑΚΤΙΝΟΛΟΓΙΚΩΝ ΕΡΓΑΣΤΗΡΙΩΝ ΤΗΣ 2ΗΣ ΥΠΕ ΠΕΙΡΑΙΩΣ ΚΑΙ ΑΙΓΑΙΟΥ ΣΤΟ ΠΡΟΓΡΑΜΜΑ ΔΗΜΟΣΙΩΝ ΕΠΕΝΔΥΣΕΩΝ.	170.000,00 €	ΟΛΟΚΛΗΡΩΘΗΚΕ ΜΕ ΤΗΝ ΥΠΟΓΡΑΦΗ ΣΥΜΒΑΣΗΣ
«Προμήθεια και εγκατάσταση μονάδων παραγωγής αερίου Ο2, καθαρότητας 93±3%, σε τέσσερα (4) νησιωτικά νοσοκομεία αρμοδιότητας της 2ης Υ.Πε. Πειραιώς & Αιγαίου» στα πλαίσια της πράξης με τίτλο «ΠΡΟΜΗΘΕΙΑ ΚΑΙ ΕΓΚΑΤΑΣΤΑΣΗ ΜΟΝΑΔΩΝ ΠΑΡΑΓΩΓΗΣ ΟΞΥΓΟΝΟΥ ΙΑΤΡΙΚΗΣ ΧΡΗΣΕΩΣ ΣΕ ΝΟΣΟΚΟΜΕΙΑ ΝΗΣΩΝ ΑΙΓΑΙΟΥ ΚΑΙ ΚΥΠΡΟΥ»,	1.238.000,00	ΟΛΟΚΛΗΡΩΘΗΚΕ ΜΕ ΤΗΝ ΥΠΟΓΡΑΦΗ ΣΥΜΒΑΣΗΣ
«Προμήθεια και εγκατάσταση μονάδων παραγωγής αερίου Ο2, καθαρότητας 93±3%, σε πέντε (5) νοσοκομεία αρμοδιότητας της 2ης Υ.Πε. Πειραιώς & Αιγαίου», με κριτήριο ανάθεσης την πλέον συμφέρουσα από οικονομική άποψη προσφοράς βάσει της βέλτιστης σχέσης ποιότητας τιμής,	2.500.000,00	ΕΧΕΙ ΟΡΙΣΤΕΙ ΗΜΕΡΟΜΗΝΙΑ ΑΠΟΣΦΡΑΓΙΣΗΣ ΠΡΟΣΦΟΡΩΝ ΤΗΝ 13/5/2019
«ΠΕ2 Δημοσιότητα και Πληροφόρηση του έργου με τίτλο «ΠΡΟΜΗΘΕΙΑ ΚΑΙ ΕΓΚΑΤΑΣΤΑΣΗ ΜΟΝΑΔΩΝ ΠΑΡΑΓΩΓΗΣ ΟΞΥΓΟΝΟΥ ΙΑΤΡΙΚΗΣ ΧΡΗΣΕΩΣ ΣΕ ΝΟΣΟΚΟΜΕΙΑ ΝΗΣΩΝ ΑΙΓΑΙΟΥ ΚΑΙ ΚΥΠΡΟΥ»,	40.000,00	ΑΝΑΜΟΝΗ ΠΡΑΚΤΙΚΟΥ ΔΙΕΝΕΡΓΕΙΑΣ ΔΙΑΓΩΝΙΣΜΟΥ ΑΠΟ ΤΗΝ ΑΡΜΟΔΙΑ ΕΠΙΤΡΟΠΗ
i. «Επέκταση του Εθνικού Δικτύου Τηλεϊατρικής (ΕΔιΤ) – Τμήμα 2ης ΥΠΕ σε νησιά της Περιφέρειας Βορείου Αιγαίου με έμφαση στην άρση της υγειονομικής απομόνωσης των μικρών νησιών», της Πράξης «Επέκταση του Εθνικού Δικτύου	*999.400,00* *499.750,00*	ΑΝΑΜΟΝΗ ΕΓΚΡΙΣΗΣ ΤΕΥΧΟΥΣ ΔΙΑΚΗΡΥΞΗΣ ΑΠΟ ΤΗ ΔΙΑΧΕΙΡΙΣΤΙΚΗ ΑΡΧΗ ΒΟΡΕΙΟΥ ΚΑΙ ΝΟΤΙΟΥ ΑΙΓΑΙΟΥ,

ΔΙΑΓΩΝΙΣΜΟΙ ΕΣΠΑ 2014-2020 ΝΟΤΙΟ ΑΙΓΑΙΟ	ΠΡΟΫΠΟΛΟΓΙΣΘΕΙΣΑ ΔΑΠΑΝΗ	ΣΤΑΔΙΟ ΕΞΕΛΙΞΗΣ ΔΙΑΓΩΝΙΣΜΟΥ
Τηλεϊατρικής (ΕΔιΤ) στα νησιά της Περιφέρειας Νοτίου Αιγαίου» στον Άξονα Προτεραιότητας «Ενίσχυση της ανταγωνιστικότητας και της καινοτομίας» του Ε.Π. «Νότιο Αιγαίο». *ii. «Επέκταση του Εθνικού Δικτύου Τηλεϊατρικής (ΕΔιΤ) – Τμήμα 2ης ΥΠΕ σε νησιά της Περιφέρειας Νοτίου Αιγαίου με έμφαση στην άρση της υγειονομικής απομόνωσης των μικρών νησιών»* της *Πράξης «ΕΠΕΚΤΑΣΗ ΤΟΥ ΕΘΝΙΚΟΥ ΔΙΚΤΥΟΥ ΤΗΛΕΙΑΤΡΙΚΗΣ (ΕΔΙΤ) – ΤΜΗΜΑ 2ης ΥΠΕ ΣΕ ΝΗΣΙΑ ΤΗΣ ΠΕΡΙΦΕΡΕΙΑΣ ΒΟΡΕΙΟΥ ΑΙΓΑΙΟΥ ΜΕ ΕΜΦΑΣΗ ΣΤΗΝ ΑΡΣΗ ΤΗΣ ΥΓΕΙΟΝΟΜΙΚΗΣ ΑΠΟΜΟΝΩΣΗΣ ΤΩΝ ΜΙΚΡΩΝ ΝΗΣΙΩΝ» στον Άξονα Προτεραιότητας «Άμεση ανάσχεση της συρρίκνωσης της παραγωγικής/επιχειρηματικής δραστηριότητας, ενδυνάμωση της ελκυστικότητας, της ανταγωνιστικότητας και της εξωστρέφειας των νησιών της Περιφέρειας, ιδιαίτερα των μικρομεσαίων επιχειρήσεων και αύξηση της περιφερειακής προστιθέμενης αξίας, με αιχμή την καινοτομία.» του Ε.Π. «Βόρειο Αιγαίο».*		ΠΡΟΚΕΙΜΕΝΟΥ ΝΑ ΠΡΟΚΗΡΥΧΘΕΙ Ο ΔΙΑΓΩΝΙΣΜΟΣ
Προμήθεια και εγκατάστασης νέου εξοπλισμού και λογισμικού συστήματος (σε αντικατάσταση του υφιστάμενου πεπαλαιωμένου), τόσο στο Περιφερειακό Κέντρο Δεδομένων (ΠΚΔ) της Σύρου, όσο και στα τοπικά Εργαστηριακά Υποσυστήματα σε επίπεδο Νοσοκομείου (Σύρου και Νάξου),	*700.000,00*	ΠΡΟΕΤΟΙΜΑΣΙΑ ΔΙΑΚΗΡΥΞΗΣ
Παροχή υπηρεσιών εξωτερικής εμπειρογνωμοσύνης στην υποστήριξη της πράξης με τίτλο **«ΠΡΟΜΗΘΕΙΑ ΚΑΙ ΕΓΚΑΤΑΣΤΑΣΗ ΜΟΝΑΔΩΝ ΠΑΡΑΓΩΓΗΣ ΟΞΥΓΟΝΟΥ ΙΑΤΡΙΚΗΣ ΧΡΗΣΕΩΣ ΣΕ ΝΟΣΟΚΟΜΕΙΑ ΝΗΣΩΝ ΑΙΓΑΙΟΥ ΚΑΙ ΚΥΠΡΟΥ»**	*24.800,00*	ΟΛΟΚΛΗΡΩΘΗΚΕ ΜΕ ΥΠΟΓΡΑΦΗ ΣΥΜΒΑΣΗΣ

- Συνοπτικοί, δημόσιοι και διεθνείς Διαγωνισμοί που διενεργήθηκαν και βρίσκονται σε εξέλιξη.

ΕΙΔΟΣ ΔΙΑΓ/ΣΜΟΥ	ΠΕΡΙΓΡΑΦΗ	ΣΤΑΔΙΟ ΕΞΕΛΙΞΗΣ ΔΙΑΓΩΝΙΣΜΟΥ
ΣΥΝΟΠΤΙΚΟΣ	ΚΑΤΑΡΤΙΣΗ ΙΣΟΛΟΓΙΣΜΟΥ-ΛΟΓΙΣΤΙΚΗ ΥΠΟΣΤΗΡΙΞΗ ΓΙΑ ΤΗΝ ΚΕΝΤΡΙΚΗ ΥΠΗΡΕΣΙΑ ΤΗΣ 2ΗΣ Υ.ΠΕ.	ΟΛΟΚΛΗΡΩΘΗΚΕ
ΣΥΝΟΠΤΙΚΟΣ	ΠΡΟΜΗΘΕΙΑ 200 ΕΚΤΥΠΩΤΩΝ ΓΙΑ ΤΙΣ ΑΝΑΓΚΕΣ ΤΩΝ ΔΟΜΩΝ ΠΦΥ	ΟΛΟΚΛΗΡΩΘΗΚΕ
ΣΥΝΟΠΤΙΚΟΣ	ΜΕΤΑΣΤΕΓΑΣΗ ΤΗΣ ΚΕΝΤΡΙΚΗΣ ΥΠΗΡΕΣΙΑΣ ΤΗΣ 2^{ΗΣ} ΥΠΕ	ΟΛΟΚΛΗΡΩΘΗΚΕ
ΣΥΝΟΠΤΙΚΟΣ	**ΠΡΟΜΗΘΕΙΑ ΚΑΙ ΤΟΠΟΘΕΤΗΣΗ ΝΕΩΝ ΚΟΥΦΩΜΑΤΩΝ ΑΛΟΥΜΙΝΙΟΥ ΣΕ ΑΝΤΙΚΑΤΑΣΤΑΣΗ ΤΩΝ ΠΑΛΑΙΩΝ ΤΟΥ ΚΥ ΠΟΛΙΧΝΙΤΟΥ ΛΕΣΒΟΥ**	**ΟΛΟΚΛΗΡΩΘΗΚΕ**
ΣΥΝΟΠΤΙΚΟΣ	ΕΡΓΑΣΙΕΣ ΑΝΑΚΑΙΝΙΣΗΣ ΚΑΙ ΧΡΩΜΑΤΙΣΜΩΝ ΤΩΝ ΚΤΙΡΙΩΝ ΤΩΝ ΚΕΝΤΡΩΝ ΥΓΕΙΑΣ ΠΛΩΜΑΡΙΟΥ, ΚΑΛΛΟΝΗΣ, ΠΟΛΙΧΝΙΤΟΥ ΚΑΙ ΜΥΤΙΛΗΝΗΣ ΣΤΗ ΛΕΣΒΟ	ΟΛΟΚΛΗΡΩΘΗΚΕ
ΣΥΝΟΠΤΙΚΟΣ	ΜΙΣΘΩΣΗ 9 ΨΗΦΙΑΚΩΝ ΣΥΣΤΗΜΑΤΩΝ ΔΙΑΧΕΙΡΙΣΗΣ ΕΓΓΡΑΦΩΝ ΜΕ ΧΡΕΩΣΗ ΑΝΑ ΕΚΤΥΠΩΜΕΝΗ ΣΕΛΙΔΑ ΓΙΑ ΤΗΝ ΚΕΝΤΡΙΚΗ ΥΠΗΡΕΣΙΑ ΤΗΣ 2ΗΣ ΥΠΕ	ΟΛΟΚΛΗΡΩΘΗΚΕ
ΣΥΝΟΠΤΙΚΟΣ	ΥΠΗΡΕΣΙΕΣ ΣΥΝΤΗΡΗΣΗΣ – ΥΠΟΣΤΗΡΙΞΗΣ ΠΑΡΑΓΩΓΙΚΗΣ ΛΕΙΤΟΥΡΓΙΑΣ ΛΟΓΙΣΜΙΚΟΥ ΤΟΥ ΔΙΟΙΚΗΤΙΚΟΥ – ΟΙΚΟΝΟΜΙΚΟΥ ΥΠΟΣΥΣΤΗΜΑΤΟΣ (SAP) ΤΗΣ ΚΕΝΤΡΙΚΗΣ ΥΠΗΡΕΣΙΑΣ ΤΗΣ 2^{ΗΣ} Υ.ΠΕ.	ΟΛΟΚΛΗΡΩΘΗΚΕ

ΣΥΝΟΠΤΙΚΟΣ	ΠΡΟΜΗΘΕΙΑ ΚΑΙ ΤΟΠΟΘΕΤΗΣΗ ΝΕΩΝ ΚΟΥΦΟΥΜΑΤΩΝ ΑΛΟΥΜΙΝΙΟΥ ΣΕ ΑΝΤΙΚΑΤΑΣΤΑΣΗ ΤΩΝ ΠΑΛΙΩΝ ΓΙΑ ΤΙΣ ΑΝΑΓΚΕΣ ΤΟΥ ΚΥ ΣΑΛΑΜΙΝΑΣ	ΣΥΜΒΑΣΙΟΠΟΙΗΘΗΚΕ ΕΝΤΟΣ ΤΟΥ ΕΤΟΥΣ 2019
ΣΥΝΟΠΤΙΚΟΣ	ΠΡΟΜΗΘΕΙΑ ΕΝΟΣ ΨΗΦΙΑΚΟΥ ΟΡΘΟΠΑΝΤΟΓΡΑΦΟΥ ΓΙΑ ΤΙΣ ΑΝΑΓΚΕΣ ΤΩΝ ΜΟΝΑΔΩΝ ΥΓΕΙΑΣ ΑΡΜΟΔΙΟΤΗΤΑΣ ΤΗΣ 2^{ΗΣ} Υ.ΠΕ.	ΣΥΜΒΑΣΙΟΠΟΙΗΘΗΚΕ ΕΝΤΟΣ ΤΟΥ ΕΤΟΥΣ 2019
ΣΥΝΟΠΤΙΚΟΣ	ΠΡΟΜΗΘΕΙΑ ΞΕΝΟΔΟΧΕΙΑΚΟΥ ΕΞΟΠΛΙΣΜΟΥ ΚΑΙ ΓΡΑΦΕΙΩΝ ΓΙΑ ΤΙΣ ΑΝΑΓΚΕΣ ΤΗΣ ΚΕΝΤΡΙΚΗΣ ΥΠΗΡΕΣΙΑΣ ΤΗΣ 2^{ΗΣ} Υ.ΠΕ.	ΣΥΜΒΑΣΙΟΠΟΙΗΘΗΚΕ ΕΝΤΟΣ ΤΟΥ ΕΤΟΥΣ 2019
ΣΥΝΟΠΤΙΚΟΣ	ΠΑΡΟΧΗ ΥΠΗΡΕΣΙΩΝ ΣΥΜΒΟΥΛΟΥ ΑΚΤΙΝΟΠΡΟΣΤΑΣΙΑΣ ΓΙΑ ΤΑ ΑΚΤΙΝΟΛΟΓΙΚΑ ΕΡΓΑΣΤΗΡΙΑ ΤΩΝ ΜΟΝΑΔΩΝ ΤΗΣ 2^{ΗΣ} Υ.ΠΕ.	ΣΕ ΕΞΕΛΙΞΗ
ΔΗΜΟΣΙΟΣ	ΔΙΑΧΕΙΡΙΣΗ ΙΑΤΡΙΚΩΝ ΑΠΟΒΛΗΤΩΝ ΤΩΝ ΜΟΝΑΔΩΝ ΠΦΥ ΤΗΣ 2^{ΗΣ} Υ.ΠΕ.	ΣΕ ΕΞΕΛΙΞΗ
ΔΗΜΟΣΙΟΣ	ΠΡΟΜΗΘΕΙΑ ΧΕΙΡΟΥΡΓΙΚΩΝ ΓΑΝΤΙΩΝ ΓΙΑ ΤΙΣ ΑΝΑΓΚΕΣ ΤΩΝ ΜΟΝΑΔΩΝ ΠΦΥ ΤΗΣ 2^{ΗΣ} Υ.ΠΕ.	ΟΛΟΚΛΗΡΩΘΗΚΕ
ΔΗΜΟΣΙΟΣ	ΠΡΟΜΗΘΕΙΑ 200 Η/Υ ΓΙΑ ΤΙΣ ΑΝΑΓΚΕΣ ΤΗΣ ΚΕΝΤΡΙΚΗΣ ΥΠΗΡΕΣΙΑΣ ΚΑΙ ΤΩΝ ΜΟΝΑΔΩΝ ΠΦΥ ΤΗΣ 2^{ΗΣ} Υ.ΠΕ.	ΟΛΟΚΛΗΡΩΘΗΚΕ
ΔΗΜΟΣΙΟΣ	ΠΡΟΜΗΘΕΙΑ ΠΕΤΡΕΛΑΙΟΥ ΘΕΡΜΑΝΣΗΣ ΓΙΑ ΤΙΣ ΑΝΑΓΚΕΣ ΤΩΝ ΜΟΝΑΔΩΝ ΠΦΥ ΤΗΣ 2^{ΗΣ} Υ.ΠΕ.	ΟΛΟΚΛΗΡΩΘΗΚΕ
ΔΗΜΟΣΙΟΣ	ΠΡΟΜΗΘΕΙΑ ΙΑΤΡΙΚΗΣ ΓΑΖΑΣ ΓΙΑ ΤΙΣ ΑΝΑΓΚΕΣ ΤΩΝ ΜΟΝΑΔΩΝ ΠΦΥ ΤΗΣ 2^{ΗΣ} Υ.ΠΕ.	ΣΕ ΕΞΕΛΙΞΗ

ΔΗΜΟΣΙΟΣ	ΠΡΟΜΗΘΕΙΑ ΙΑΤΡΟΤΕΧΝΟΛΟΓΙΚΟΥ ΕΞΟΠΛΙΣΜΟΥ ΓΙΑ ΤΙΣ ΑΝΑΓΚΕΣ ΤΩΝ ΤΟΜΥ ΚΑΙ ΜΟΝΑΔΩΝ ΠΦΥ ΤΗΣ 2^{ΗΣ} Υ.ΠΕ.	ΣΕ ΕΞΕΛΙΞΗ
ΔΙΕΘΝΗΣ	ΠΡΟΜΗΘΕΙΑ ΑΚΤΙΝΟΛΟΓΙΚΩΝ ΦΙΛΜ ΞΗΡΑΣ ΕΚΤΥΠΩΣΗΣ ΓΙΑ ΤΙΣ ΑΝΑΓΚΕΣ ΤΩΝ ΜΟΝΑΔΩΝ ΠΦΥ ΤΗΣ 2^{ΗΣ} Υ.ΠΕ.	ΣΕ ΕΞΕΛΙΞΗ
ΔΙΕΘΝΗΣ	ΠΡΟΜΗΘΕΙΑ ΑΝΤΙΔΡΑΣΤΗΡΙΩΝ ΒΙΟΧΗΜΙΚΩΝ ΕΞΕΤΑΣΕΩΝ ΜΕ ΣΥΝΟΔΟ ΕΞΟΠΛΙΣΜΟ ΓΙΑ ΤΙΣ ΑΝΑΓΚΕΣ ΤΩΝ ΤΟΜΥ ΚΑΙ ΜΟΝΑΔΩΝ ΠΦΥ ΤΗΣ 2^{ΗΣ} Υ.ΠΕ.	ΟΛΟΚΛΗΡΩΘΗΚΕ
ΔΙΑΓΩΝΙΣΜΟΣ ΜΕ ΤΙΣ ΔΙΑΤΑΞΕΙΣ ΤΟΥ Π.Δ. 715/1979 ΓΙΑ ΤΙΣ ΜΙΣΘΩΣΕΙΣ ΑΚΙΝΗΤΩΝ	ΜΙΣΘΩΣΗ ΑΚΙΝΗΤΩΝ ΓΙΑ ΤΗΝ ΣΤΕΓΑΣΗ ΤΩΝ ΤΟΜΥ ΣΕ ΟΛΗ ΤΗΝ ΓΕΩΓΡΑΦΙΚΗ ΠΕΡΙΦΕΡΕΙΑ ΤΗΣ 2^{ΗΣ} Υ.ΠΕ.	ΟΛΟΚΛΗΡΩΘΗΚΕ ΜΕ ΜΙΣΘΩΣΗ ΕΝΟΣ ΑΚΙΝΗΤΟΥ ΣΤΗΝ ΕΛΕΥΣΙΝΑ

- Έκδοση Αποφάσεων Διοίκησης για την κάλυψη αναγκών των Μονάδων Πρωτοβάθμιας Φροντίδας Υγείας σε υπηρεσίες φύλαξης και καθαριότητας . Για την καθαριότητα εκδίδονται οι σχετικές Αποφάσεις έως την ολοκλήρωση της διαδικασίας πρόσληψης καθαριστριών με ατομικές συμβάσεις.
- Έκδοση Αποφάσεων Διοίκησης για την προμήθεια υλικών για την κάλυψη όλων των Μονάδων Πρωτοβάθμιας Φροντίδας Υγείας της 2ης Υγειονομικής Περιφέρειας Πειραιώς & Αιγαίου με την διαδικασία της απευθείας ανάθεσης και έως την ολοκλήρωση ή προκήρυξη αντίστοιχων διαγωνισμών.
- Διάφορες αναθέσεις για παρεμβάσεις και ανακαινίσεις σε κτίρια, προμήθεια ιατροτεχνολογικού και λοιπού εξοπλισμού.
- Έκδοση Αποφάσεων Διοίκησης για την προμήθεια πετρελαίου θέρμανσης για τις ανάγκες των Μονάδων Πρωτοβάθμιας Φροντίδας του Αιγαίου με την διαδικασία της απευθείας ανάθεσης δεδομένου ότι ο δημόσιος διαγωνισμός που διενεργήθηκε απέβη άγονος για τις Υγειονομικές Μονάδες του Αιγαίου. Για τις Μονάδες της Αττικής υπογράφηκε σύμβαση.
- Έλεγχος και έγκριση του ΠΠΥΦΥ 2015 των Νοσοκομείων και υποβολή τους στην Επιτροπή Προμηθειών Υγείας/Ε.Κ.Α.Π.Υ.
- Διεκπεραίωση διαφόρων θεμάτων, διαχείριση αλληλογραφίας, συγκέντρωση και επεξεργασία στοιχείων σχετικών με το Τμήμα Προμηθειών.
- Διεκπεραίωση διαφόρων θεμάτων, προμηθειών υλικών, ανάθεση υπηρεσιών για την λειτουργία της Κεντρικής Υπηρεσίας της 2ης Υ.ΠΕ.

Παρακολούθηση και οικονομική υποστήριξη Νοσοκομείων

- Κατά την οικονομική διαχείριση του έτους 2018 διενεργήθηκαν από το Τμήμα Οικονομικής Διαχείρισης τα παρακάτω:
- Έλεγχος προϋπολογισμών των νοσοκομείων της 2ης ΥΠΕ και απολογισμούς συνολικά 17 νοσοκομείων. Οι προϋπολογισμοί, οι αναμορφώσεις τους και οι απολογισμοί των νοσοκομείων μετά τον έλεγχο, διαβιβάσθηκαν στην αρμόδια Δ/νση Οικονομικής Εποπτείας Φορέων Γενικής Κυβέρνησης – Τμήμα Α΄ του Υπ. Υγείας για την τελική έγκριση. Ο συνολικός αριθμός των προϋπολογισμών, των αναμορφώσεών τους και των απολογισμών ξεπέρασε στο τέλος του έτους τους 150.
- Επεξεργασία και υποβολή των ενοποιημένων ηλεκτρονικών αρχείων των πινάκων 6α (Στοχοθεσία προϋπολογισμών) και 6β (Πραγματοποιήσεις προϋπολογισμών) με τα επιμέρους φύλλα για κάθε Νοσοκομείο εποπτείας 2ης Υ.ΠΕ., σε συνδυασμό με τα καταγεγραμμένα οικονομικά στοιχεία των 20 νοσοκομείων στο BI forms, κατ' εφαρμογή της αρ. 2/2179/ ΔΠΓΚ/ 09-01-2018 (Α.Δ.Α.: Ω2Κ9Η-ΙΦ3 – ΦΕΚ 23/Β/2018) «Στοχοθεσία - Πρόγραμμα εκτέλεσης προϋπολογισμού – Παρακολούθηση εκτέλεσης» απόφασης του Αν. Υπουργού Οικονομικών.
- Καταγραφή σε ηλεκτρονικό αρχείο και αποστολή στη Δ/νση Ανάπτυξης Μονάδων Υγείας του Υπ. Υγείας του ετήσιου κόστους δαπανών νοσηλείας και ιατρφ/κής περίθαλψης των οικονομικά αδυνάτων – ανασφαλίστων και των πολιτικών προσφύγων έτους 2018.
- Συμμετοχή στη συλλογή και παρακολούθηση διαμορφωμένων αρχείων (4) του Πληροφοριακού Συστήματος Ενοποίησης Χρηματοοικονομικών Αναφορών του Γ.Λ.Κ. (Deloitte) και απέστειλε ηλεκτρονικά στο Υ.Υ. και στο Γ.Λ.Κ τα οικονομικά στοιχεία κάθε νοσοκομείου σε μηνιαία και ετήσια βάση, σύμφωνα με τα διεθνή πρότυπα.
- Αποστολή ληξιπρόθεσμων υποχρεώσεων των ΜΥ με ημερήσια αρχεία στο υπουργείο υγείας.
- Καταχώρηση και συμπλήρωση των οικονομικών στοιχείων του B.I. FORMS της 2ης ΥΠΕ.
- Παρακολούθηση και καταγραφή σε διαμορφωμένο αρχείο excel ΠΡΟΫΠΟΛΟΣΙΜΟΙ + ΤΙΜΟΛΟΓΗΜΕΝΕΣ ΔΑΠΑΝΕΣ + ΕΚΚΡΕΜΕΙΣ ΔΕΣΜΕΥΣΕΙΣ ΤΟΝ ΔΕΚΕΜΒΡΙΟ ΤΟΥ 2018.
- Έλεγχος και έγκριση των στοιχείων των οικονομικών αναφορών στην εφαρμογή B.I. FORMS.
- Διεκπεραίωση αλληλογραφίας, αποστολή αποφάσεων του Υπουργείου στις Μονάδες Υγείας
- Έκδοση αποφάσεων για δωρεές, εκχωρήσεις και παραχωρήσεις.
- Έκδοση αποφάσεων προϋπολογιστικών πρόσθετων μηνιαίων αμοιβών.
- Έκδοση απολογιστικών αποφάσεων επιπρόσθετων αμοιβών.
- Έκδοση αποφάσεων κατανομών εφημεριών-υπερωριών, τροποποιήσεις κατανομών εφημεριών- υπερωριών.
- Παρακολούθηση ληξιπρόθεσμων χρεών νοσοκομείων (σε καθημερινή βάση)
- Μηνιαίο μητρώο δεσμεύσεων νοσοκομείων και κεντρικής υπηρεσίας.
- BI FORM για τους πίνακες 19,21(σχετικά με το μητρώο δεσμεύσεων)
- Αποστολή δεδομένων στο υπουργείο σχετικά με την πορεία σε εξαμηνιαία βάση του CLAWBACK (κατανομή clawback) των νοσοκομείων της 2ης βάσης.
- Αποστολή δεδομένων στο υπουργείο Υγείας σχετικά με την λογιστικοποίηση clawback σε τριμηνιαία βάση.

- Έκδοση δεσμεύσεων επικουρικών ιατρών, νοσηλευτικού και λοιπού προσωπικού προς το Υπουργείο Υγείας σχετικά με την πρόσληψη τους.
- Έκδοση αποφάσεων πολυετών δεσμεύσεων νοσοκομείων 2ης ΥΠΕ.
- Πλήθος καθημερινών στοιχείων με αποστολή σχετικών στοιχείων προς το Υπουργείο Υγείας.

ΠΑΡΑΚΟΛΟΥΘΗΣΗ ΕΦΗΜΕΡΙΩΝ – ΥΠΕΡΩΡΙΩΝ ΝΟΣΟΚΟΜΕΙΩΝ

1. Επεξεργασία και εισήγηση για την κατανομή ετήσιου προϋπολογισμού εφημεριών Ιατρικού και λοιπού προσωπικού των νοσοκομείων της ΥΠΕ και των δομών του ΠΕΔΥ με βάση στατιστικά στοιχεία παρελθόντων ετών
2. Παρακολούθηση μηνιαίου προγράμματος εφημεριών ιατρικού προσωπικού των 21 Νοσοκομείων και υποβολή προϋπολογιστικών και απολογιστικών στοιχείων στο Υπουργείο. Έκδοση προεγκριτικών και εγκριτικών αποφάσεων σε μηνιαία βάση.
3. Παρακολούθηση πρόσθετων αμοιβών Ιατρικού και λοιπού προσωπικού των νοσοκομείων αρμοδιότητάς μας.
4. Συλλογή και έλεγχος απολογιστικών στοιχείων εφημεριών και πρόσθετων αμοιβών
5. Έκδοση αποφάσεων κατανομής των πιστώσεων που εγκρίθηκαν από το Υπουργείο Υγείας για το οικονομικό έτος 2018 ως εξής:

   α) ποσό 34.611.456,00 € για εφημερίες ιατρικού προσωπικού των νοσοκομείων 2ης Υ.Πε.,

   β) ποσό 4.160.518,00€ για εφημερίες ιατρικού προσωπικού ΠΕΔΥ της 2ης ΥΠΕ

   γ) ποσό 1.852.862,00 για ενεργείς εφημερίες επιστημονικού προσωπικού των νοσοκομείων 2ης ΥΠΕ

   δ) ποσό 11.979.038,00€ .για καταβολή υπερωριακής, νυχτερινών και εξαιρέσιμων ημερών εργασίας του μόνιμου και ιδιωτικού προσωπικού των νοσοκομείων 2ης ΥΠΕ

   ε) και ποσό για υπερωρίες νυχτερινά ΥΠΕ-ΠΕΔΥ ποσό 1.364.243,00€.

6. Έκδοση αποφάσεων προέγκρισης εφημεριών σε μηνιαία βάση.
7. Έκδοση εγκριτικών αποφάσεων σε μηναία βάση και την αποστολή τους στο Υπουργείο Υγείας προς έγκριση από τον Υπουργό

ΠΑΡΑΚΟΛΟΥΘΗΣΗ ΟΙΚΟΝΟΜΙΚΩΝ ΣΤΟΙΧΕΙΩΝ ΝΟΣΟΚΟΜΕΙΩΝ

8. Παρακολούθηση υποχρεώσεων – απαιτήσεων προμηθευτών υλικών και Υπηρεσιών των 21 νοσοκομείων της 2^{ης} ΥΠΕ . Συλλογή πινάκων, έλεγχος, ενοποίηση και υποβολή στο Υπουργείο
9. Διαχείριση συμψηφισμών υποχρεώσεων νοσοκομείων με οφειλές φαρμακευτικών εταιρειών (rebate, claw back)
10. Συλλογή επεξεργασία και εισαγωγή στο portal του ΓΛΚ στοιχείων των Εκκρεμών και Ληξιπρόθεσμων Υποχρεώσεων των 21 νοσοκομείων της 2^{ης} κατόπιν συλλογής τους.
11. Συλλογή μηνιαίων, τριμηνιαίων και εξαμηνιαίων εκθέσεων από τα 21 νοσοκομεία της 2^{ης} ΥΠΕ και του ΠΕΔΥ με τις Εκκρεμείς και Ληξιπρόθεσμες Υποχρεώσεις ενοποίηση και υποβολή στο Υπουργείο.

12. Διακίνηση αλληλογραφίας και νομοθεσίας από και προς τα νοσοκομεία και τις αρμόδιες Υπηρεσίες
13. Παρακολούθηση των δωρεών για διάφορους σκοπούς υπέρ των νοσοκομείων
14. Έκδοση 5 αποφάσεων παραχώρησης της χρήσης μη χρησιμοποιούμενου εξοπλισμού από μονάδες σε άλλες μονάδες αρμοδιότητάς μας που τους είναι αναγκαίος
15. Έκδοση 50 αποφάσεων αποδοχής δωρεών πάγιου εξοπλισμού από ιδιώτες και οργανισμούς
16. Έκδοση αποφάσεων επιχορηγήσεων συνολικού ποσού 325.000€ προς εποπτευόμενους φορείς αρμοδιότητάς μας της περιοχής νήσων Αιγαίου και Αττικής

Διαχείριση και οικονομική υποστήριξη των δομών του ΠΕΔΥ και της Κεντρικής Υπηρεσίας της 2ης ΥΠΕ

Σύμφωνα με τις διατάξεις του Ν.4238/2014, η 2η Υγειονομική Περιφέρεια Πειραιώς και Αιγαίου αναλαμβάνει το μεγαλύτερο σχηματισμό Πρωτοβάθμιας Φροντίδας Υγείας συνδυαστικά με τη μεγάλη γεωγραφική διασπορά αυτών στα νησιά του Αιγαίου, Πειραιά και Δυτικής Αθήνας.

Το τμήμα Οικονομικής Διαχείρισης μεριμνά για την διασφάλιση της αποτελεσματικής οικονομικής διαχείρισης τόσο των δραστηριοτήτων της Κεντρικής Υπηρεσίας όσο και των αποκεντρωμένων δομών πρωτοβάθμιας φροντίδας υγείας.

Στο πλαίσιο αυτό, πριν την έναρξη του οικονομικού έτους 2018 ακολουθώντας τις εγκυκλίους και τις οδηγίες που εκδίδονται από το Υπουργείο Οικονομικών, Υγείας, καθώς και του Γενικού Λογιστηρίου του Κράτους καταρτίζεται ο ενιαίος σφαιρικός προϋπολογισμός της 2ης ΥΠΕ ο οποίος διαχωρίζεται σε 2σκέλη (Κέντρα Υγείας και Κεντρική Υπηρεσία) με εγγεγραμμένες πιστώσεις στους ΚΑΕ εσόδων και εξόδων και στα 3 σκέλη εναρμονιζόμενος στα πλαίσια των ανωτάτων ορίων δαπανών που έθεσε το Υπουργείο Υγείας στα πλαίσια του ΜΠΔΣ 2015-2019.

Η υλοποίηση των διαδικασιών πληρωμής δαπανών (έλεγχος και εκκαθάριση, έκδοση χρηματικών ενταλμάτων πληρωμής και προπληρωμής) διενεργούνται κεντρικά από την Οικονομική Υπηρεσία.

Επιπλέον, κατά την οικονομική χρήση έτους 2018 συγκεντρώθηκαν και εκκαθαρίστηκαν τιμολόγια προμήθειας υγειονομικού και ορθοπεδικού υλικού, αντιδραστηρίων και φαρμάκων σε εκτέλεση απόφασης προηγούμενου έτους προκειμένου να διασφαλιστεί η αδιάλειπτη λειτουργία των νοσοκομείων αρμοδιότητάς μας.

Εντούτοις, παρά την τετραετή και πλέον ένταξη της πρωτοβάθμιας φροντίδας υγείας αξίζει να σημειωθούν τα παρακάτω:

- Έλλειψη προσωπικού και υποστελέχωση της οικονομικής Υπηρεσίας το οποίο με την ίδια οργανωτική δομή και το υπάρχων μόνιμο προσωπικό που είχε πριν την εφαρμογή του Ν.4238/2104 και την ενσωμάτωση του ΠΕΔΥ στην 2η ΔΥΠΕ, διαχειρίζεται πλέον μεγάλο όγκο τιμολογίων από τον μεγαλύτερο σχηματισμό Πρωτοβάθμιας Φροντίδας Υγείας λόγω της μεγάλης γεωγραφικής διασποράς των νήσων Αιγαίου, Πειραιά και Δυτικής Αθήνας με την ίδια οργανωτική υποδομή και στελέχωση πριν την έναρξη του Ν 4238/2014.
- Καθυστέρηση αποστολής των παραστατικών δαπανών και μη πληρότητα όλων των δικαιολογητικών από τα Κέντρα και τις Μονάδες Υγείας. Μέχρι και σήμερα μετά την οικονομική λήξη του έτους 2018 υπήρξαν αποστολές τιμολογίων της χρήσης που έληξε, και σε ορισμένες περιπτώσεις και παλαιοτέρων χρήσεων.

Αναλυτικότερα, κατά την οικονομική διαχείριση του έτους 2018 διενεργήθηκαν από το Τμήμα Οικονομικής Διαχείρισης τα παρακάτω ανά τομέα:

ΜΙΣΘΟΔΟΣΙΑ

1. Μετά την έναρξη του 2018 είχε ήδη ολοκληρωθεί η μετάπτωση των μισθολογικών δεδομένων των εργαζομένων των Κέντρων Υγείας και των Μονάδων Υγείας (πρώην ΕΟΠΥΥ) στο μηχανογραφικό μισθολογικό πρόγραμμα της ΗΔΙΚΑ Α.Ε εν' όψει της έναρξης λειτουργίας του ΠΕΔΥ με βάσει το Ν 4238/2014, και διενεργείται πλέον η μισθοδοσία 2.500 περίπου εργαζομένων από την Κεντρική Υπηρεσία της 2η ΥΠΕ.
2. Μόνιμο προσωπικό συνολικών ατόμων 1928 με αποδοχές 42.103.621,32€, επικουρικό προσωπικό συνολικών ατόμων 362 με αποδοχές 4.766.503,87€ και προσωπικό 2ης ΥΠΕ συνολικών ατόμων 74 με αποδοχές 1.223.739,39€.
3. Διενεργείται συνεχής ενημέρωση των μισθολογικών δεδομένων στο σύστημα της ΗΔΙΚΑ των εργαζομένων της 2ης ΥΠΕ-ΠΕΔΥ με τις μεταβολές που επέρχονται με βάση τις πράξεις που εκδίδει η Διεύθυνση Ανθρώπινου Δυναμικού.
4. Υποβάλλεται σε μηνιαία βάση Αναλυτική Περιοδική Δήλωση στην πλατφόρμα του ΙΚΑ για όσους εργαζόμενους υπάγονται στην ασφάλισή του. Αφορά πληροφορίες και στοιχεία για το χρόνο απασχόλησης κάθε ασφαλιζόμενου, την αμοιβή του, τους κλάδους ασφάλισης και το ύψος των ασφαλιστικών εισφορών .
5. Έλεγχος ορθότητας και υποβολής ειδικού ηλεκτρονικού αρχείου αναλυτικής κατάστασης μισθοδοσίας xml στην μηχανογραφική εφαρμογή ΕΑΠ για την πληρωμή τακτικών αποδοχών καθώς και λοιπών αμοιβών (έξοδα κίνησης, πρόσθετες αμοιβές) των υπαλλήλων βαρύνουν
6. Έκδοση βεβαιώσεων και εκκαθαριστικών σημειωμάτων μισθοδοσίας για το πάσης φύσεως προσωπικό .
7. Δημιουργία, έλεγχος και υποβολή αρχείου βεβαιώσεων αμοιβών και παρακρατηθέντων φόρων έτους 2018 στην σχετική εφαρμογή της Α.Α.Δ.Ε.
8. Παροχή στοιχείων επί θεμάτων που αφορούν το συγκεκριμένο αντικείμενο
9. Παροχή απόψεων για δικαστικές υποθέσεις που αφορούν το προσωπικό
10. Διαχείριση Συνταξιοδοτικών ζητημάτων με συγκέντρωση, συμπλήρωση των οικονομικών στοιχείων με πληροφορίες για τις αποδοχές, τις ασφαλιστικές κρατήσεις που διενεργήθηκαν για κύρια και επικουρικά ταμεία.
11. Εκκαθάριση Δικαστικών Υποθέσεων
12. Ελέγχει και εισηγείται για τον καταλογισμό ποσών λόγω αχρεωστήτων ληφθέντων αμοιβών.
13. Καταχώρηση στοιχείων αγροτικών ιατρών.
14. Εκκαθάριση πληρωμών καθαριστριών.
15. Εκκαθάριση επιδομάτων (Άγονης γραμμής, τέκνων κτλ)
16. Συλλογή προγραμμάτων και διενέργεια εκκαθάρισης τακτικής μισθοδοσίας, νυχτερινών και εξαιρέσιμων των προγραμμάτων του ΟΑΕΔ 13/2016 και 10/2017 με μέσο πλήθος μισθοδοτούμενων 125 ατόμων.
17. Την σύνταξη της μηνιαίας κατάστασης με την εκκαθάριση της μισθοδοσίας για την υποβολή στον ΟΑΕΔ για την πληρωμή των ωφελούμενων.
18. Τις μηνιαίες ηλεκτρονικές αναλυτικές περιοδικές δηλώσεις (Α.Π.Δ.) του ΟΑΕΔ.
19. Ο συνολικός απολογισμός για το έτος 2018 αποτυπώνεται σε αριθμούς ως εξής: Συνολικά λειτούργησαν δεκατρείς (13) Τ.ΟΜ.Υ. με εκατό δέκα πέντε (115) μισθοδοτούμενους, Ιατρών και λοιπού Προσωπικού.
20. Η συνολική ετήσια μισθοδοτική δαπάνη για το έτος 2018, συμπεριλαμβανομένων των εργοδοτικών εισφορών ανέρχεται στο ποσό του ενός εκατομμυρίου τριακοσίων είκοσι τριών χιλιάδων πεντακοσίων δεκατεσσάρων Ευρώ και έξι λεπτών «1.323.514,06€ ». Η

χρηματοδότηση των Τ.ΟΜ.Υ προέρχεται από Οικονομικούς Πόρους του Προγράμματος ΕΣΠΑ 2014-2020.

21. Έλεγχος στοιχείων και νομιμότητας για τη τήρηση ολοκληρωμένου φακέλου του ΙΔΟΧ επικουρικού προσωπικού και των ιατρών υπαίθρου

22. Έλεγχος συμβάσεων καθαριότητας ΣΟΧ και εκτέλεση μισθοδοτικών διαδικασιών.

23. Καταλογισμούς οφειλών.

24. Επίλυση μισθοδοτικών διαφορών.

25. Αναδρομικά ιατρών βάσει του Ν.4575/2018.

ΕΦΗΜΕΡΙΕΣ ΥΠΕΡΩΡΙΕΣ ΠΡΟΣΩΠΙΚΟΥ

Για την διαχείριση των εφημεριών Ιατρικού προσωπικού και λοιπού προσωπικού εκδόθηκαν σχετικές οδηγίες προς τα Κέντρα Υγείας και ειδικές φόρμες όπου καταγράφηκαν τα μηνιαία προγράμματα. Ορίσθηκαν υπεύθυνοι τοπικά σε κάθε Κέντρο Υγείας και εν συνεχεία σε συγκεκριμένα νοσοκομεία (Γ.Ν. Ρόδου, Γ.Ν.Σύρου Γ.Ν Μυτιλήνης,) για την περιφερειακή διαχείριση των εφημεριών υπερωριών ώστε να καλύπτονται και τα ΠΙ και ΠΠΙ τα οποία υπάγονταν κατ' ευθείαν στα νοσοκομεία πριν την εφαρμογή του Ν4238/2014 και υπάρχουν ιατροί που εφημερεύουν. Εκδόθηκαν οι σχετικές μηνιαίες αποφάσεις προέγκρισης και έγκρισης των προγραμμάτων εφημέρευσης στα πλαίσια του εγκεκριμένου προϋπολογισμού 2018 . Στην συνεχεία εγκαταστάθηκε και λειτουργεί πληροφοριακό σύστημα το οποίο επεξεργάζεται και εκκαθαρίζει της εφημερίες και υπερωρίες νυχτερινά και εξαιρέσιμα του ιατρικού και λοιπού προσωπικού.

26. Η ΔΟΟΥ από τη στιγμή που εμπλέκεται στη διαδικασία εκκαθάρισης έχει πραγματοποιήσει χειρόγραφους ελέγχους μεταξύ τριών διαφορετικών πηγών (μισθολογικές καταστάσεις, αρχεία παρέδρου, Υπεύθυνες Δηλώσεις) σε τρεις διαφορετικές κατηγορίες (Μόνιμοι ΕΣΥ, Έκτακτοι ΕΣΥ και Ν 4352/2015) Συνολικά για την παραγωγή της μισθοδοσίας πρόσθετων αμοιβών Απριλίου 2017 πραγματοποιήθηκαν πολλαπλοί χειρόγραφοι έλεγχοι σε περίπου 800 εργαζόμενους.

27. Σύμφωνα με τα όσα περιγράφονται παραπάνω και βάσει των δυνατοτήτων που δίνει το υπάρχων μηχανογραφικό σύστημα, οι διαδικασίες από την στιγμή της αρχικής εκκαθάρισης της μισθοδοσίας έως και την τελική της αποτύπωση για την ενταλματοποίηση της, είναι εξαιρετικά χρονοβόρες με αυξημένο λειτουργικό κίνδυνο.

28. Συγκεντρωτικά από τον τομέα μας έγιναν οι παρακάτω εκκαθαρίσεις- εργασίες:

α/α	ΕΦΗΜΕΡΙΕΣ	ΠΡΟΣΘΕΤΕΣ ΕΦΗΜΕΡΙΕΣ	ΥΠΕΡΩΡΙΕΣ	ΕΧΤΡΑ ΕΚΚΑΘΑΡΙΣΕΙΣ	ΠΛΗΘΟΣ ΑΤΟΜΩΝ (ανά ΕΤΟΣ)
ΕΚΚΑΘΑΡΙΣΕΙΣ	11 έτους 2018 ΜΟΝΙΜΟΙ 11 έτους 2018 ΕΚΤΑΚΤΟΙ 11 έτους 2018 ΠΕΔΥ ΜΥΤΙΛΗΝΗΣ	8 έτους 2017 ΜΟΝΙΜΟΙ 8 έτους 2017 ΕΚΤΑΚΤΟΙ 8 έτους 2017 ΠΕΔΥ ΜΥΤΙΛΗΝΗΣ 2 έτους 2018 ΜΟΝΙΜΟΙ 2 έτους 2018 ΕΚΤΑΚΤΟΙ 2 έτους 2018 ΠΕΔΥ ΜΥΤΙΛΗΝΗΣ	1 έτους 2017 ΜΟΝΙΜΟΙ ΚΥ 1 έτους 2017 ΜΟΝΙΜΟΙ ΜΥ 1 έτους 2017 ΕΚΤΑΚΤΟΙ ΚΥ 1 έτους 2017 ΠΕΔΥ ΜΥΤΙΛΗΝΗΣ 10 έτους 2018 ΜΟΝΙΜΟΙ ΚΥ 10 έτους 2018 ΜΟΝΙΜΟΙ ΜΥ 10 έτους 2018 ΕΚΤΑΚΤΟΙ ΚΥ 10 έτους 2018 ΠΕΔΥ ΜΥΤΙΛΗΝΗΣ 10 έτους 2018 ΔΥΠΕ ΜΟΝΙΜΟΙ 10 έτους 2018 ΔΥΠΕ ΕΚΤΑΚΤΟΙ	4 ΕΧΤΡΑ ΕΦΗΜΕΡΙΕΣ 2 ΕΧΤΡΑ ΥΠΕΡΩΡΙΕΣ 2017 6 ΕΧΤΡΑ ΥΠΕΡΩΡΙΕΣ 2018	4.000 αφορούν ΜΥ, 4.000 αφορούν ΚΥ 4.800 αφορούν ιατρικό προσωπικό 3900 άτομα ΜΥ 3700 άτομα μόνιμοι ΚΥ 150 άτομα έκτακτοι ΚΥ 250 άτομα ΠΕΔΥ ΜΥΤΙΛΗΝΗΣ 700 άτομα ΜΟΝΙΜΟΙ ΔΥΠΕ 80 άτομα ΕΚΤΑΚΤΟΙ ΔΥΠΕ
	2 έτους 2015 5 έτους 2016 1 έτους 2017				
Έκδοση αποφάσεων έγκρισης δαπάνης	19	12			

ΔΙΑΧΕΙΡΙΣΗ ΔΑΠΑΝΩΝ – ΛΟΓΙΣΤΗΡΙΟ

Για την διαχείριση των δαπανών των Κέντρων Υγείας και Μονάδων Υγείας εκδόθηκε σχετική εγκύκλιος με αριθμ. Πρωτ. 860/12-1-2015 της 2ης ΥΠΕ-ΠΕΔΥ σχετικά με την λειτουργία των Μονάδων Υγείας και Κέντρων Υγείας και ΑΔΑ 7ΕΗ1469Η2Ξ-0ΞΩ, σύμφωνα με την οποία περιγράφεται ο τρόπος που θα διενεργούνται οι δαπάνες από την αποστολή σχετικού αιτήματος έως την συλλογή και αποστολή των σχετικών παραστατικών στην Οικονομική Υπηρεσία προς εκκαθάριση. Εκδόθηκαν και απεστάλησαν από την Οικονομική Υπηρεσία διάφορες συμπληρωματικές έγγραφες και ηλεκτρονικές οδηγίες προς τους Επιστημονικά και Διοικητικά υπευθύνους των Μονάδων και Κέντρων Υγείας.

Για την διαχείριση του Φαρμάκου και λόγω έλλειψης φαρμακείων στα Κέντρα και Μονάδες Υγείας ορίσθηκαν τα Φαρμακεία συγκεκριμένων νοσοκομείων αναφοράς, προκειμένου να διαχειρίζονται σε συνεργασία με την 2η ΥΠΕ τον εφοδιασμό των μονάδων.

Για την διαχείριση του Φαρμάκου εκδόθηκαν και απεστάλησαν ιδιαίτερες οδηγίες αναφορικά με την τροφοδοσία των Μονάδων και Κέντρων Υγείας.

Ορίσθηκε υπάλληλος στην 2η ΥΠΕ για την διαχείριση και πληρωμή της φαρμακευτικής δαπάνης.

Επιπλέον, κατόπιν έκδοσης σχετικής απόφασης της Διοίκησης για την κάλυψη αναγκών για το έτος 2018 σε υγειονομικό, ορθοπεδικό υλικό, φαρμάκων και αντιδραστηρίων των νοσοκομείων ευθύνης μας, καθώς και της έκδοσης της σχετικής νομοθετικής ρύθμισης, συγκεντρώθηκαν τιμολόγια, πρωτόκολλα παραλαβής, συμβάσεις και όλα τα απαιτούμενα από την κείμενη νομοθεσία δικαιολογητικά. Μετά από ενδελεχή έλεγχο εκδόθηκαν χρηματικά εντάλματα αξίας 2.041.871,34 € (υγειονομικό, ορθοπεδικό υλικό και αντιδραστήρια) και χρηματικά εντάλματα για προμήθεια φαρμάκων συνολικής αξίας 285.247,71€.

Κατά την διάρκεια της οικονομικής χρήσης 2018, παρουσιάσθηκαν περιορισμένες καθυστερήσεις στην πληρωμή των υποχρεώσεων προς προμηθευτές της 2^{ης} ΥΠΕ-ΠΕΔΥ κυρίως λόγω μη έγκαιρης αποστολής από τις Μονάδες και Κέντρα Υγείας της παραλαβής των παραστατικών δαπανών, με σημαντικά προβλήματα λόγω έλλειψης δικαιολογητικών και πληρότητας του φακέλου με τα νομιμοποιητικά παραστατικά.

Σημαντικός παράγων καθυστερήσεων θεωρείται η έλλειψη μόνιμου προσωπικού στο λογιστήριο της 2ης Υ.Πε. καθώς επίσης και οι συχνές εναλλαγές ατόμων

με μετακινήσεις αποσπάσεις οι οποίοι κλήθηκαν να εργαστούν στα αντικείμενα του τμήματος κατά την διάρκεια του 2018.

29. Τήρηση λογιστικών βιβλίων ηλεκτρονικά μέσω μηχανογραφικού συστήματος SAP .
30. Κατάρτιση και υποβολή τροποποιήσεων προϋπολογισμού χρήσης 2018 προς έγκριση στο Υπουργείο Υγείας.
31. Παρακολούθηση της εκτέλεσής του προϋπολογισμού και της μηνιαίας στοχοθεσίας του.
32. Διαχείριση μητρώου δεσμεύσεων.
33. Υποβολή μηνιαίων Οικονομικών στοιχείων της 2ης ΥΠΕ-ΠΕΔΥ στο BI FORMS (ΕΣΥΝΕΤ) του Υπουργείου Υγείας.
34. Υποβολή τριμηνιαίων Οικονομικών στοιχείων στην ΕΛΣΤΑΤ.

35. Έκδοση αποφάσεων ανάληψης δέσμευσης πιστώσεων (1475) μέσω της μηχανογραφικής εφαρμογής SAP.
36. Έκδοση αποφάσεων ανακλήσεων δεσμεύσεων
37. Ανάρτηση αποφάσεων και δεσμεύσεων στο πρόγραμμα ΔΙΑΥΓΕΙΑ και ΚΗΜΔΗΣ
38. Εκκαθάριση κρατήσεων υπέρ τρίτων και απόδοση στα ταμεία
39. Κατάρτιση και υποβολή Δήλωσης Φορολογίας Εισοδήματος του έτους 2017.
40. Κατάρτιση και υποβολή Δήλωσης Ακινήτων Ε9 έτους 2017
41. Έκδοση αποφάσεων επί οικονομικών θεμάτων που αφορούν στο τμήμα
42. Παροχή απόψεων για δικαστικές υποθέσεις που αφορούν σε δαπάνες προμηθειών υλικών και υπηρεσιών.
43. Παροχή στοιχείων επί θεμάτων που αφορούν στο τμήμα.
44. Έκδοση βεβαιώσεων παρακρατηθέντων φόρων και αποστολή τους στις προμηθεύτριες εταιρείες.
45. Έλεγχος και εκκαθάριση των υποβληθέντων δαπανών σύμφωνα με τις προβλεπόμενες διατάξεις περί Δημοσίου Λογιστικού

46. Έκδοση χρηματικών ενταλμάτων προπληρωμής
47. Έλεγχος και υποβολή δικαιολογητικών στο Ελεγκτικό Συνέδριο για την τακτοποίηση των χρηματικών ενταλμάτων πληρωμής.
48. Έκδοση χρηματικών ενταλμάτων για αποκατάσταση πάγιας προκαταβολής.
49. Συλλογή στατιστικών στοιχείων.
50. Συγκέντρωση δικαιολογητικών (extrait) για την συμφωνία και διενέργεια κλεισίματος σε ημερήσια βάση του ταμειακού υπολοίπου.
51. Έκδοση εντολών μεταφοράς ποσού ή επιταγών για την εξόφληση των εκδοθέντων και εγκεκριμένων χρηματικών ενταλμάτων.
52. Έκδοση γραμματίων είσπραξης
53. Για το έτος 2018 εκδόθηκαν και εξοφλήθηκαν συνολικά 3.542 χρηματικά εκ των οποίων για αποπληρωμή προμηθευτών συνολικής αξίας 9.455.747,93 €, για απόδοση κρατήσεων 7.375.604,11€ και για μισθοδοσία 18.281.765,08
54. Την καταχώρηση και παρακολούθηση της εξόφλησης των δαπανών και τελών για τηλεπικοινωνιακές υπηρεσίες μέσω του Ενιαίου Συστήματος Πληρωμών (Ε.ΣΥ.Π.) που λειτουργεί μέσω Taxisnet.
55. Παρακολούθηση ακίνητης περιουσίας
56. Υποβολή της δήλωσης πληροφοριακών στοιχείων μίσθωσης για το σύνολο της ακίνητης περιουσίας μέσω ηλεκτρονικής εφαρμογής του δικτύου Taxisnet .
57. Πληρωμή εξόδων κίνησης για την εκτέλεση υπηρεσίας στο εσωτερικό υπαλλήλων, έξοδα διανυκτέρευσης καθώς επίσης και ημερήσιας αποζημίωσης μετακινήσεων για εκτέλεσης υπηρεσίας ποσό ύψους 261.158,89
58. Σχετικά με τα μισθώματα που αφορούν ΚΥ - ΠΙ – ΠΠΙ και είναι στη δικαιοδοσία της 2ης ΥΠε (σύνολο 38),το σύνολο πληρωμών είναι 987.044,94 ευρώ. (ΚΑΕ 0813)

59. Σχετικά με τις τηλεφωνικές συνδέσεις που αφορούν τις μονάδες Υγείας αλλά και την Υπηρεσία μας, το σύνολο πληρωμών είναι 460.604,04 ευρώ. (ΚΑΕ 0832)
60. Σχετικά με την κινητή τηλεφωνία που αφορά τη Διοίκηση της Υπηρεσίας μας το σύνολο πληρωμών είναι 5.393,53 ευρώ (ΚΑΕ 0835)
61. Σχετικά με την ύδρευση για τις μονάδες υγείας το σύνολο πληρωμών είναι 42.750,34 ευρώ (ΚΑΕ 0841)
62. Σχετικά με την ΔΕΗ και Φυσικό αέριο για τις μονάδες υγείας το σύνολο πληρωμών είναι 762.951,62 ευρώ (ΚΑΕ 0842).
63. Σας ενημερώνουμε ότι από το έτος 2017 η Υπηρεσία μας έχει κάνει ένταξη στο Πολλαπλό λογαριασμό της Δ.Ε.Η.
64. Δεσμεύσεις έτους 2018 συνολικά 2178

ΑΝΑΛΩΣΙΜΟΣ - ΠΑΓΙΟΣ ΕΞΟΠΛΙΣΜΟΣ

Στα πλαίσια εφαρμογής του Ν 4238/2014 όπου σύμφωνα με το άρθρο 21 παράγραφος 10 «*Στις Δ.Υ.Πε., περιέρχεται αυτοδικαίως, κατά κυριότητα, χωρίς την τήρηση οποιουδήποτε τύπου, πράξης ή συμβολαίου, το σύνολο της κινητής και ακίνητης περιουσίας που νέμονται και κατέχουν τα Κέντρα Υγεία και οι αποκεντρωμένες μονάδες του»,* ορίσθηκαν υπόλογοι διαχειριστές σε όλες τις δομές του ΠΕΔΥ για την απογραφή του πάγιου εξοπλισμού στις 31/12/2018 ο οποίος για μεν τα Κέντρα Υγείας περιέρχεται στις ΔΥΠΕ κατά κυριότητα για δε τις Μονάδες (πρώην Ε.Ο.Π.Υ.Υ) κατά χρήση.

65. Διαχείριση Αποθήκης Αναλωσίμων Υλικών
66. Διαχείριση μητρώου παγίων.
67. Παρακολούθηση και χορήγηση αναλώσιμου υλικού από την αποθήκη στα διάφορα τμήματα της κεντρικής υπηρεσίας
68. Έλεγχος, παραλαβή και παρακολούθηση πάγιου υλικού και διακίνηση αυτού όπου απαιτείται στις εποπτευόμενες μονάδες υγείας
69. Διενεργήθηκε απογραφή σε όλη την 2η ΥΠΕ-ΠΕΔΥ για τον πάγιο εξοπλισμό και του αναλώσιμου υλικού στις 31/12/2018 (λήξη οικονομικού έτους 2018) προκειμένου τα αποτελέσματα να συμπεριληφθούν στα αποτελέσματα χρήσης 2018.

ΔΙΑΧΕΙΡΙΣΗ ΕΣΟΔΩΝ ΑΠΟ ΚΕΝΤΡΑ ΥΓΕΙΑΣ

1. Παρακολούθηση, επεξεργασία και αναφορά συγκέντρωσης εσόδων

2. Μέσω ειδικής ηλεκτρονικής υπηρεσίας από το διαδικτυακό ιστότοπο του Ε.Ο.Π.Υ.Υ. καταχωρούνται από τους εξουσιοδοτημένους χρήστες των αποκεντρωμένων μονάδων τα παραπεμπτικά που εκτελούνται καθημερινά.

Για να επιτραπεί η διαδικασία αυτή γίνεται από το τμήμα μας, στην αρχή κάθε μήνα άνοιγμα περιόδου και στο τέλος του μήνα κλειδώνεται η περίοδος καταχώρησης και ξεκινά η επεξεργασία των υποβληθέντων οικονομικών δεδομένων. Εκδίδονται τα τιμολόγια παροχής υπηρεσιών, ελέγχονται για την ορθότητα των στοιχείων και των ποσών και μετά την υπογραφή τους ψηφιοποιούνται με τα ειδικά εργαλεία για την εισαγωγή στο σύστημα e-ΔΑΠΥ.

Πέραν τούτου, απαιτείται και η αποστολή του φυσικού αρχείου στις δομές προκειμένου να το συμπεριλάβουν στην αποστολή των εκτελεσμένων παραπεμπτικών προς τον Ε.Ο.Π.Υ.Υ.. Λαμβάνοντας υπόψη τη γεωγραφική διασπορά των μονάδων, τη νησιωτικότητα, τις καιρικές συνθήκες, γίνεται αντιληπτό ότι πραγματοποιείται κάθε μήνα ένας «αγώνας δρόμου» για τη τήρηση των προθεσμιών παραλαβής των φακέλων από τον Ε.Ο.Π.Υ.Υ..

3. Σύμφωνα με τις διατάξεις του Ν.4368/2016, δόθηκε η δυνατότητα δωρεάν πρόσβασης στους ανασφάλιστους τόσο σε πρωτοβάθμιες όσο και δευτεροβάθμιες δομές υγείας. Για το σύνολο των διαγνωστικών πράξεων που εκτελούνται δωρεάν ο Ε.Ο.Π.Υ.Υ. διαμόρφωσε ειδική διακριτή κατηγορία με ξεχωριστές υποβολές για όσους υπάγονται σε αυτήν την κατηγορία.

4. Για τη διαρκή ενημέρωση των χρηστών στις μονάδες αποστέλλονται οδηγίες για την εφαρμογή, χρήση και υποβολή στοιχείων του συστήματος e-ΔΑΠΥ.

5. Για το έτος 2018, για τις 40 μονάδες και κέντρα υγείας εκδόθηκαν 932 τιμολόγια για διάστημα 12 μηνών με αντίστοιχες υποβολές στο σύστημα e-ΔΑΠΥ συνολικού ποσού 7.107.219,77 € για το 2018.

6. Τέλος, στην οικονομική χρήση 2018 ο Ε.Ο.Π.Υ.Υ. κατέβαλε το ποσό των 1.533.867,42 €.

ΠΑΓΙΑ ΠΡΟΚΑΤΑΒΟΛΗ

1. Εντός του 2018 λειτούργησε η παγία προκαταβολή 40.000,00 προκειμένου να χρησιμοποιηθεί για έκτακτες και επείγουσες δαπάνες που διενεργούνται στα Κέντρα Υγείας αρμοδιότητας 2ης ΥΠΕ
2. Επί πλέον εκδόθηκαν αποφάσεις της 2ης ΥΠΕ για ενεργοποίηση πάγιας προκαταβολής σε 8 Κέντρα Υγείας νησιωτικής περιοχής ύψους 1.000€ έκαστης ήτοι σύνολο 8.000€ οι οποίες περιλαμβάνονται στις 40.000€

ΠΕΠΡΑΓΜΕΝΑ ΔΟΥΥ 2019

ΤΜΗΜΑ ΟΙΚΟΝΟΜΙΚΗΣ ΔΙΑΧΕΙΡΙΣΗΣ

Από την 1-1-2019 μέχρι σήμερα έχουν υλοποιηθεί τα παρακάτω:

Αποδοχές Δωρεών

4 αποδοχές δωρεών Συγκεκριμένα:

1)Αποδοχή δωρεάς ιατροφαρμακευτικού εξοπλισμού από την ALFA BANK στο ΠΙ ΨΑΡΡΩΝ ΧΙΟΥ,

2)Αποδοχή δωρεάς οδοντιατρικών μηχανημάτων και εργαλείων από το ΚΙΦΑ ΠΕΙΡΑΙΑ στο ΑΥ ΑΓ.ΣΟΦΙΑΣ,

3)Αποδοχή δωρεάς μηχανήματος υπερήχων στο ΚΥ ΠΑΡΟΥ από τον ιατρό ακτινολόγο CHRISTOFER SPREIZER,

4)Αποδοχή δωρεάς στέγασης του ΠΙ ΓΑΥΡΙΟΥ από το δημοτικό σχολείο ΓΑΥΡΙΟΥ Δήμο ΑΝΔΡΟΥ

Απαντήσεις σε Κοινοβουλευτικό έλεγχο-Διερευνήσεις

1) Απαντήσεις σε Επερωτήσεις βουλευτών,
2) απάντηση ΣΕΥΥΠ για Κ.Υ ΠΑΡΟΥ, επικαιροποίηση στοιχείων για ασθενοφόρα 2ης ΥΠΕ προκειμένου να ασφαλιστούν από το τμήμα προμηθειών,
3) έλεγχος υπεύθυνων δηλώσεων ιατρικού και λοιπού προσωπικού για το ελεγκτικό συνέδριο σχετικά με την πολυθεσία,

Εσωτερικός Έλεγχος

Έκδοση αποφάσεων για έγκριση επιτροπών εσωτερικού ελέγχου των νοσοκομείων αρμοδιότητας μας, συνεργασία με υπουργείο υγείας και νοσοκομεία για εσωτερικό έλεγχο νοσοκομείων για το διάστημα 2014-2018,

Επιχορηγήσεις

Έκδοση απόφασης για αλλαγή σκοπού επιχορήγησης ,

Λοιπές εργασίες

Εκδόθηκε και απεστάλη στα νοσοκομεία και εσωτερικά σημειώματα πληθώρα έγγραφων περί καταβολής εφάπαξ χρηματικού ποσού σε κληρονόμους θανόντων ιατρών ΕΣΥ, συνεργασία με νοσοκομεία και υπουργείο για την διαχείριση μεταναστευτικών ροών και οικονομικά ανασφάλιστους, συνεργασία με την νομική υπηρεσία για διάφορα έγγραφα- δωρεές, συνεργασία με νοσοκομεία και υπουργείο υγείας ,πεπραγμένα 2018.

Προϋπολογισμός 2ης ΥΠΕ

1.Διενεργήθηκαν εργασίες για την κατάρτιση του Προϋπολογισμού 2019 της 2ης Υ.ΠΕ Πειραιώς & Αιγαίου

Το ύψος του αρχικού προϋπολογισμού ανέρχεται για τρέχουσα χρήση στα 67.972.584,67€

Τα όρια δαπανών για 7 κατηγορίες (Φάρμακο, Υγειονομικό Υλικό, Αντιδραστήρια, Ορθοπεδικό υλικό, Υπηρεσίες, Λοιπές κατηγορίες Μισθοδοσία) ανέρχονται συνολικά στα 26.200.000,00€

Όρια Εσόδων 3 κατηγορίες (επιχορηγήσεις, ίδια έσοδα, μεταβιβάσεις Ε.Ο.Π.Υ.Υ) ανέρχονται συνολικά στα 31.385.000,00€

Τα συνολικά έσοδα τρέχουσα +παρελθούσα ποσό ανέρχονται στα € 77.675.157,52 Το Ταμειακό υπόλοιπο κατά την 31/12/2018 ανέρχεται στα 27.854.624,74€. Σύνολο Π/Υ εσόδων με ταμειακό υπόλοιπο 105.529.782,26

Τα συνολικά Έξοδα τρέχουσα +παρελθούσα ποσό ανέρχονται στα 105.529.782,26€ και ο Π/Υ 2019 εμφανίζεται ισοσκελισμένος

2. Εργασίες για την 1η Τροποποίηση Π-Υ 2019 της 2ης Υ.ΠΕ Πειραιώς & Αιγαίου

Όρια δαπανών 7 κατηγορίες σύνολο	€	27.748.717,37
Όρια Εσόδων 3 κατηγορίες σύνολο	€	31.632.563,51
Έσοδα συνολικά τρέχουσα +παρελθούσα ποσό	€	78.862.089,44
Ταμειακό 31/12/2018 ποσό	€	27.854.624,74
Σύνολο	€	106.716.714,18
Έξοδα τρέχουσα +παρελθούσα ποσό	€	106.716.714,18

3. Εργασίες για την 2η Τροποποίηση Π-Υ 2019 της 2ης Υ.ΠΕ Πειραιώς & Αιγαίου

Όρια δαπανών 7 κατηγορίες σύνολο	€	30.384.717,37
Όρια Εσόδων 3 κατηγορίες σύνολο	€	31.632.563,51
Έσοδα συνολικά τρέχουσα +παρελθούσα ποσό	€	79.067.886,44
Ταμειακό 31/12/2018 ποσό	€	27.854.624,74
Σύνολο	€	106.922.511,18
Έξοδα τρέχουσα +παρελθούσα ποσό	€	106.922.511,18

4.Εργασίες για τον Απολογισμό Οικονομικού Έτους 2017 της 2ης Υ.ΠΕ. Πειραιώς & Αιγαίου

Έσοδα συνολικά τρέχουσα +παρελθούσα ποσό	€	23.444.423,50
Ταμειακό 31/12/2016 ποσό	€	38.271.695,28
Σύνολο Εσόδων	€	61.716.118,78
Έξοδα τρέχουσα +παρελθούσα ποσό	€	30.830.863,17
Ταμειακό 31/12/2017 ποσό	€	30.885.255,61
Σύνολο Εξόδων	€	61.716.118,78

5. Διενεργήθηκαν Λογιστικές Εγγραφές Μισθοδοσίας και Έκδοση Χρηματικών Ενταλμάτων Μισθοδοσίας (Προσωπικού, Επικουρικού Ιατρικού & Λοιπού Προσωπικού, Τ.ΟΜ.Υ, ΣΟΧ 1/2017 Καθαριότητα, Εφημεριών, Πρόσθετο Κόστος Εφημεριών, Υπερωριών και Δικαστικών Αποφάσεων.
Αριθμός ΧΕΠ Μισθοδοσίας 293 και Ποσού 8.831.328,07 ευρώ.

6. Έκδοση Χρηματικών Ενταλμάτων Κρατήσεων για την Μισθοδοσία μέσω ΕΑΠ και Κρατήσεων Προμηθευτών .
Αριθμός ΧΕΠ Κρατήσεων 53 και Ποσού 3.149.927,74 ευρώ.

7.Λογιστικές Εγγραφές και Έκδοση Χρηματικών Ενταλμάτων Πληρωμής Κοινοχρήστων, Παραβόλων και Φορολογικών Υποχρεώσεων.

8. Έκδοση Παρακρατήσεων Φόρου Προμηθευτών 2018
Έκδοση 757 ενταλμάτων προμηθευτών αξίας 3.227.059,64 € μέχρι το ΧΕΠ 1273
9. Έκδοση ΧΕΠ142 μετακινήσεων ιατρικού και λοιπού προσωπικού αξίας 123.458,94€
9. Μέχρι σήμερα διενεργήθηκαν 1134 Οικονομικές Αναλήψεις συνολικής αξίας 5.772.230,69 €

<u>ΔΕΚΟ-ΜΙΣΘΩΜΑΤΑ ΚΤΙΡΙΩΝ</u>

Σχετικά με τα μισθώματα που αφορούν Μονάδες Υγείας (ΚΥ – ΠΙ- ΠΠΙ) και είναι στη δικαιοδοσία της 2ης ΥΠε, έχουμε εξοφλήσει για (12/40) μέχρι και Μάιο μήνα για τα εντός Αττικής. Συνολικό ποσό 306.265,44 ευρώ (111 Χρηματικά εντάλματα).

Σχετικά με όλους τους λογαριασμούς ΔΕΚΟ (ΔΕΗ,ΟΤΕ, ΥΔΡΕΥΣΗ, ΚΙΝΗΤΗ ΤΗΛΕΦΩΝΙΑ, ΦΥΣΙΚΟ ΑΕΡΙΟ) που αφορούν όλες τις Μονάδες Υγείας αλλά και της Υπηρεσίας μας, το συνολικό ποσό πληρωμών είναι 589.991,47 ευρώ (61 Χρηματικά εντάλματα). Τα οποία σε μηνιαία βάση αντιστοιχούν :

- πολλαπλό μηνιαίο λογαριασμό ύψους ποσό €74.796,98 για ΔΕΗ επί συνόλου 207 παροχών. Μήνας εξόφλησης Μάρτιος 2019
- μέση μηνιαία δαπάνη ποσό €39.450,00 για τηλεφωνία ΟΤΕ επί συνόλου 400 παροχών περίπου. Μήνας εξόφλησης Απρίλιος 2019
- μέση μηνιαία δαπάνη ποσό €3.330,00 για ύδρευση επί συνόλου 64 παροχών περίπου. Μήνας εξόφλησης Μάρτιος 2019
- μηνιαία δαπάνη ποσό €450,00 για κινητά επί συνόλου 3 συνδέσεων

ΕΠΟΠΤΕΙΑ ΝΟΣΟΚΟΜΕΙΩΝ ΑΡΜΟΔΙΟΤΗΤΑΣ 2ΗΣ ΥΠΕ

ΔΙΑΧΕΙΡΙΣΗ ΕΦΗΜΕΡΙΩΝ-ΥΠΕΡΩΡΙΩΝ ΝΟΣΟΚΟΜΕΙΩΝ-ΚΕΝΤΡΩΝ ΥΓΕΙΑΣ

ΕΦΗΜΕΡΙΕΣ 2019:ΑΡ. ΠΡΩΤ.66741/31-12-2018 ΑΔΑ:ΩΠΡ7469Η2Ξ-ΡΦΛ

ΝΟΣΟΚΟΜΕΙΑ-ΠΕΔΥ	ΑΡΙΘΜΟΣ ΙΑΤΡΩΝ	ΚΑΤΑΝΟΜΗ ΕΦΗΜΕΡΙΩΝ ΕΤΟΥΣ 2019
ΤΖΑΝΕΙΟ	397	3.879.100,00
ΝΙΚΑΙΑ	559	5.638.000,00
ΘΡΙΑΣΙΟ	295	2.950.000,00
ΜΕΤΑΞΑ	253	2.653.000,00
ΑΓ. ΒΑΡΒΑΡΑ	81	830.000,00
ΔΡΟΜΟΚΑΪΤΕΙΟ	62	704.000,00
ΨΝΑ & ΚΨΥ	159	1.300.000,00
ΑΤΤΙΚΟΝ	719	5.280.000,00
ΑΣΚΛΗΠΙΕΙΟ ΒΟΥΛΑΣ	346	3.200.000,00
ΜΥΤΙΛΗΝΗ	125	2.000.000,00
ΡΟΔΟΣ	140	2.200.000,00
ΣΑΜΟΣ	70	904.208,00
ΣΥΡΟΣ	70	920.100,00
ΧΙΟΣ	90	1.225.000,00
ΛΗΜΝΟΣ	50	700.868,85
ΙΚΑΡΙΑ	37	470.000,00
ΚΑΛΥΜΝΟΣ	40	570.000,00
ΚΥΘΗΡΑ	18	268.000,00
ΚΩΣ	50	695.600,00
ΛΕΡΟΣ	55	728.500,00
ΝΑΞΟΣ	50	547.500,00
ΣΥΝΟΛΟ	**3666**	**37.663.876,85**
ΥΠΕ-ΠΕΔΥ	**406**	**4.420.000,00**
ΓΕΝΙΚΟ ΣΥΝΟΛΟ	**4.072**	**42.083.876,85**

ΕΝΕΡΓΕΙΣ ΕΦΗΜΕΡΙΕΣ ΕΠΙΣΤΗΜΟΝΙΚΟΥ ΠΡΟΣΩΠΙΚΟΥ: ΑΡ. ΠΡΩΤ.66743/31-12-2018 ΑΔΑ: ΩΙ2Ο469Η2Ξ-ΖΨΦ (πίνακας)

ΝΟΣΟΚΟΜΕΙΑ	ΑΡΙΘΜΟΣ ΕΠΙΣΤΗΜΟΝΩΝ	ΑΡΙΘΜΟΣ ΕΦΗΜΕΡΙΩΝ	ΕΤΗΣΙΑ ΔΑΠΑΝΗ
ΤΖΑΝΕΙΟ	20	2.520	187.500,00 €
ΝΙΚΑΙΑ	29	3.262	350.000,00 €
ΘΡΙΑΣΙΟ	11	1.826	120.000,00 €
ΜΕΤΑΞΑ	21	2.404	148.400,00 €
ΑΓ. ΒΑΡΒΑΡΑ	6	1.060	55.000,00 €
ΔΡΟΜΟΚΑΪΤΕΙΟ	15	1.241	71.000,00 €
ΨΝΑ & ΚΨΥ	112	3.677	325.200,00 €
ΑΤΤΙΚΟΝ	35	3.704	225.000,00 €
ΑΣΚΛΗΠΙΕΙΟ ΒΟΥΛΑΣ	24	5.984	162.000,00 €
ΜΥΤΙΛΗΝΗ	8	1.884	134.000,00 €
ΡΟΔΟΣ	7	1.984	65.000,00 €
ΣΑΜΟΣ	6	1.580	59.500,00 €
ΣΥΡΟΣ	4	904	42.000,00 €
ΧΙΟΣ	10	1.684	95.000,00 €
ΛΗΜΝΟΣ	2	684	17.000,00 €
ΙΚΑΡΙΑ	2	1.204	37.700,00 €
ΚΑΛΥΜΝΟΣ	4	820	31.000,00 €
ΚΥΘΗΡΑ	0	0	0,00 €
ΚΩΣ	3	784	17.900,00 €
ΛΕΡΟΣ	7	1.100	38.000,00 €
ΝΑΞΟΣ	1	604	9.800,00 €
ΣΥΝΟΛΟ	**327**	**38.910**	**2.191.000,00 €**

Α/Α	ΝΟΣΟΚΟΜΕΙΑ	ΑΡΙΘΜΟΣ ΑΤΟΜΩΝ	ΑΡΙΘΜΟΣ ΩΡΩΝ	ΕΤΗΣΙΑ ΔΑΠΑΝΗ
1	ΤΖΑΝΕΙΟ	1000	594.200	1.184.500,00 €
2	ΝΙΚΑΙΑ	1.783	81.690.000	2.000.000,00 €
3	ΘΡΙΑΣΙΟ	744	383.355	889.500,00 €
4	ΜΕΤΑΞΑ	603	289.440	763.000,00 €
5	ΑΓ. ΒΑΡΒΑΡΑ	60	26.000	29.500,00 €
6	ΔΡΟΜΟΚΑΪΤΕΙΟ	354	212.352	804.500,00 €
7	ΨΝΑ & ΚΨΥ	1.129	540.000	1.138.000,00 €
8	ΑΤΤΙΚΟΝ	1.090	523.200	1.620.000,00 €
9	ΑΣΚΛΗΠΙΕΙΟ ΒΟΥΛΑΣ	710	420.038	920.000,00 €
10	ΜΥΤΙΛΗΝΗ	480	210.000	644.000,00 €
11	ΡΟΔΟΣ	250	384.700	479.000,00 €
12	ΣΑΜΟΣ	186	108.507	331.500,00 €
13	ΣΥΡΟΣ	190	48.128	250.000,00 €
14	ΧΙΟΣ	280	10.080	342.500,00 €
15	ΛΗΜΝΟΣ	163	78.240	290.000,00 €
16	ΙΚΑΡΙΑ	96	134.445	136.500,00 €
17	ΚΑΛΥΜΝΟΣ	117	38.000	173.500,00 €
18	ΚΥΘΗΡΑ	30	17.000	48.000,00 €
19	ΚΩΣ	140	85.365	227.000,00 €
20	ΛΕΡΟΣ	460	233.472	676.500,00 €
21	ΝΑΞΟΣ	65	46.000	82.000,00 €
	ΣΥΝΟΛΟ	**9.930**	**86.072.522**	**13.029.500,00 €**
	ΥΠΕ-ΠΕΔΥ	861	360.648	1.374.000,00 €
	ΓΕΝΙΚΟ ΣΥΝΟΛΟ	**10.791**	**86.433.170**	**14.403.500,00 €**

ΕΚΔΟΣΗ ΑΠΟΦΑΣΕΩΝ ΠΡΟΫΠΟΛΟΓΙΣΤΙΚΩΝ ΚΑΙ ΑΠΟΛΟΓΙΣΤΙΚΩΝ ΕΠΙΠΡΟΣΘΕΤΩΝ ΜΗΝΙΑΙΩΝ ΑΜΟΙΒΩΝ ΝΟΣΟΚΟΜΕΙΩΝ

ΠΡΟΥΠΟΛΟΓΙΣΤΙΚΑ ΙΑΝΟΥΑΡΙΟΣ (275.364,93) ΜΕ ΤΗΝ ΑΡ. ΠΡΩΤ. / 6536 ΑΠΟΦΑΣΗ ΚΑΙ ΑΔΑ:ΩΟ53469Η2Ξ-Λ7Φ

ΠΡΟΥΠΟΛΟΓΙΣΤΙΚΑ ΦΕΒΡΟΥΑΡΙΟΣ (268.421,72) ΜΕ ΤΗΝ ΑΡ. ΠΡΩΤ. 12657/ΑΠΟΦΑΣΗ ΚΑΙ ΑΔΑ: Ω73Β469Η2Ξ-ΣΙΨ

ΠΡΟΥΠΟΛΟΓΙΣΤΙΚΑ ΜΑΡΤΟΣ (280.013,84) ΜΕ ΤΗΝ ΑΡ. ΠΡΩΤ. 18359/ΑΠΟΦΑΣΗ ΚΑΙ ΑΔΑ: ΩΣ2Α469Η2Ξ-ΓΑ2

ΠΡΟΥΠΟΛΟΓΙΣΤΙΚΑ ΑΠΡΙΛΙΟΣ (278.571,63) ΜΕ ΤΗΝ ΑΡ. ΠΡΩΤ. 25721/ΑΠΟΦΑΣΗ ΚΑΙ ΑΔΑ: 6Π4Α469Η2Ξ-Υ0Θ

ΠΡΟΥΠΟΛΟΓΙΣΤΙΚΑ ΜΑΙΟΣ (275.673,72) ΜΕ ΤΗΝ ΑΡ. ΠΡΩΤ.29272/ΑΠΟΦΑΣΗ ΚΑΙ ΑΔΑ: Ω5ΓΚ469Η2Ξ-Κ3Χ

ΠΡΟΥΠΟΛΟΓΙΣΤΙΚΑ ΙΟΥΝΙΟΣ (274.035,14) ΜΕ ΤΗΝ ΑΡ. ΠΡΩΤ. 34697/ΑΠΟΦΑΣΗ ΚΑΙ ΑΔΑ: 6ΤΝΨ469Η2Ξ-ΞΔΗ

ΑΠΟΛΟΓΙΣΤΙΚΑ ΙΑΝΟΥΑΡΙΟΣ (249.067,15) ΜΕ ΤΗΝ ΑΡ. ΠΡΩΤ. / 19170 ΑΠΟΦΑΣΗ ΚΑΙ ΑΔΑ: 64ΦΓ469Η2Ξ-ΧΟΖ

ΑΠΟΛΟΓΙΣΤΙΚΑ ΦΕΒΡΟΥΑΡΙΟΣ (210.103,43) ΜΕ ΤΗΝ ΑΡ. ΠΡΩΤ. / 29252 ΑΠΟΦΑΣΗ ΚΑΙ ΑΔΑ: 78ΥΝ469Η2Ξ-ΙΨΟ

ΑΠΟΛΟΓΙΣΤΙΚΑ ΜΑΡΤΙΟΣ (254.798,60) ΜΕ ΤΗΝ ΑΡ. ΠΡΩΤ. / 34547 ΑΠΟΦΑΣΗ ΚΑΙ ΑΔΑ: 6ΩΥ6469Η2Ξ-ΕΜ0

ΠΑΡΑΚΟΛΟΥΘΗΣΗ ΛΗΞΙΠΡΟΘΕΣΜΩΝ ΧΡΕΩΝ ΝΟΣΟΚΟΜΕΙΩΝ

Σε καθημερινή βάση παρακολουθούνται τα ληξιπρόθεσμα χρέη και οι πληρωμές των νοσοκομείων και της Κεντρικής Υπηρεσίας της 2^{ης} ΥΠΕ και αποστέλλεται αναφορά καθημερινά στο Υπουργείο Υγείας

ΜΗΝΙΑΙΟ ΜΗΤΡΩΟ ΔΕΣΜΕΥΣΕΩΝ ΝΟΣΟΚΟΜΕΙΩΝ ΚΑΙ ΚΕΝΤΡΙΚΗΣ ΥΠΗΡΕΣΙΑΣ

Σε μηνιαία βάση καταχωρείται στο portal (βάση δεδομένων(του Γ.Λ.Κ. πίνακας με στοιχεία ληξιπρόθεσμων οφειλών των νοσοκομείων και της Κεντρικής Υπηρεσίας της 2^{ης} ΥΠΕ.

Επιπλέον αποστέλλονται στο Υπουργείο Υγείας αντίστοιχες μηνιαίες εκθέσεις συγκεντρωτικές με τα ανωτέρω. Παρακάτω εμφανίζεται σχετικός πίνακας με στοιχεία του Portal για τον 5^{ο} μήνα 2019 της Κεντρικής Υπηρεσίας.

Έτος :	2019
Περίοδος :	ΜΑΪΟΣ
Κατηγορία Π/Υ :	
Υπουργείο :	ΥΠΟΥΡΓΕΙΟ ΥΓΕΙΑΣ
Κωδ.e-portal :	E00809
Φορέας :	2Η ΔΥΠΕ

ΣΤΟΙΧΕΙΑ ΜΗΤΡΩΟΥ ΔΕΣΜΕΥΣΕΩΝ

Συμπληρώστε τα κίτρινα πεδία

Επιλέξατε έναν μή γνωστό Κωδ.e-portal. Πληκτρολογήστε στο κελί C6 την ονομασία του φορέα και ενημερώστε την ΕΕΤΑΑ.

		(4) Εγκεκριμένη Πίστωση Π/Υ	(5) Αναμόρφωση Π/Υ (+ -)	(6) Διαμόρφωση Π/Υ (4)+(5)	(7) Ποσοστό διάθεσης πιστώσεων	(11) Ανειλημμένη Δέσμευση (Ποσό Δέσμευσης)	(12) Υπολειπόμενη προς Διάθεση Πίστωση (12) = (6) X (7) - (11)	(22) Ποσό τιμολογίου ή άλλου ισοδύναμου εγγράφου	(36) Συνολικό Ποσό Πληρωμής	(37) Συνολικό ποσό πληρωμής Ληξ. Οφειλ. >90 προς τρίτους	(38) Εκ του οποίου συμψηφ. / παρακρ. υπερ Δημοσίου ή ΟΚΑ
Συνολικό Αποτέλεσμα	ΧρηματοΟικονομικές Συναλλαγές										
Συνολικό Αποτέλεσμα	Μη ΧρηματοΟικονομικές Συναλλαγές	105.529.782,26	1.186.931,92	106.716.714,18	100,00%	73.398.991,48	33.317.722,70	19.982.967,32	13.579.030,01	2.313.595,02	
Συνολικό Αποτέλεσμα	Νόμιμες Δαπάνες καθ' Υπέρβαση Πιστώσεων										
Συνολικό Αποτέλεσμα	Απεικόνιση υποχρεώσεων λόγω μη ύπαρξης εγκεκριμένου Π/Υ										

		(39) Εκκρεμείς δεσμεύσεις (39) = (11) - (36)	(40) Σύνολο απλήρωτων Υποχρεώσεων (40) = (22) - (36)	(41) Απλήρωτες υποχρεώσεις προς Γενική Κυβέρνηση	(42) Απλήρωτες υποχρεώσεις προς τρίτους	(43) Εκκρεμείς Οφειλές προς Γεν. Κυβερνηση 1- 30 ημ.	(44) Εκκρεμείς Οφειλές προς Τρίτους 1- 30 ημ.	(45) Εκκρεμείς Οφειλές προς Γεν. Κυβερνηση 31-	(46) Εκκρεμείς Οφειλές προς Τρίτους 31- 60 ημ.	(47) Εκκρεμείς Οφειλές προς Γεν. Κυβερνηση	(48) Εκκρεμείς Οφειλές προς Τρίτους 61- 90 ημ.
Συνολικό Αποτέλεσμα	ΧρηματοΟικονομικές Συναλλαγές										
Συνολικό Αποτέλεσμα	Μη ΧρηματοΟικονομικές Συναλλαγές	59.819.961,47	6.403.937,31	978.291,26	5.425.646,05		1.080.662,79		25.305,28		25.646,06
Συνολικό Αποτέλεσμα	Νόμιμες Δαπάνες καθ' Υπέρβαση Πιστώσεων										
Συνολικό Αποτέλεσμα	Απεικόνιση υποχρεώσεων λόγω μη ύπαρξης εγκεκριμένου Π/Υ										

	(49) Ληξιπρόθ. Οφειλ. προς Γεν. Κυβερνηση >90 ημ.	(50) Ληξιπρόθ. Οφειλ. προς Τρίτους >90 ημ.	(51) Ληξιπρόθ. Οφειλ. Προς Τρίτους μη εγχ. Πιστωτές >90 ημ.
ΧρηματοΟικονομικές Συναλλαγές			
Μη ΧρηματοΟικονομικές Συναλλαγές	978.291,26	4.294.031,92	
Νόμιμες Δαπάνες καθ' Υπέρβαση Πιστώσεων			
Απεικόνιση υποχρεώσεων λόγω μη ύπαρξης εγκεκριμένου Π/Υ			

Η ΥΠΕΥΘΥΝΗ ΤΟΥ ΜΗΤΡΩΟΥ ΔΕΣΜΕΥΣΕΩΝ

Ο Π.Ο.Υ.

Η ΔΙΟΙΚΗΤΡΙΑ

ΟΙΚΟΝΟΜΙΚΕΣ ΑΝΑΦΟΡΕΣ BI FORM ΝΟΣΟΚΟΜΕΙΩΝ ΚΑΙ ΚΕΝΤΡΙΚΗΣ ΥΠΗΡΕΣΙΑΣ

Διενεργούνται έλεγχοι και εγκρίσεις των οικονομικών αναφορών των νοσοκομείων που εισάγονται στο BI FORMS σε μηνιαία βάση

Επεξεργασία και εισαγωγή των οικονομικών στοιχείων στο BI FORM για την Κεντρική Υπηρεσία
•ΠΛΗΘΟΣ ΚΑΘΗΜΕΡΙΝΩΝ ΣΤΟΙΧΕΙΩΝ ΜΕ ΑΠΟΣΤΟΛΗ ΣΧΕΤΙΚΩΝ ΣΤΟΙΧΕΙΩΝ ΠΡΟΣ ΤΟ ΥΠΟΥΡΓΕΙΟ ΥΓΕΙΑΣ
•ΑΠΟΣΤΟΛΗ ΔΕΔΟΜΕΝΩΝ ΣΤΟ ΥΠΟΥΡΓΕΙΟ ΣΧΕΤΙΚΑ ΜΕ ΤΗΝ ΠΟΡΕΙΑ ΣΕ ΕΞΑΜΗΝΙΑΙΑ ΒΑΣΗ ΤΟΥ CLAWBACK (ΚΑΤΑΝΟΜΗ CLAWBACK)ΤΩΝ ΝΟΣΟΚΟΜΕΙΩΝ ΤΗΣ 2ΗΣ ΒΑΣΗΣ.
•ΑΠΟΣΤΟΛΗ ΔΕΔΟΜΕΝΩΝ ΣΤΟ ΥΠΟΥΡΓΕΙΟ ΥΓΕΙΑΣ ΣΧΕΤΙΚΑ ΜΕ ΤΗΝ ΛΟΓΙΣΤΙΚΟΠΟΙΗΣΗ ΤΟΥ CLAWBACK ΣΕ ΤΡΙΜΗΝΙΑΙΑ ΒΑΣΗ.

ΕΛΕΓΧΟΙ ΠΡΟΫΠΟΛΟΓΙΣΜΩΝ ΝΟΣΟΚΟΜΕΙΩΝ

- Διαδικασίες ελέγχου **των προϋπολογισμών 2019 και συντονισμός των 20** νοσοκομείων της 2ης ΥΠΕ για την επιτυχή υποβολή τους στην αρμόδια Δ/νση Οικονομικής Εποπτείας Φορέων Γενικής Κυβέρνησης – Τμήμα Α΄ του Υπ. Υγείας για την τελική έγκριση.
- Έλεγχος 15 τροποποιήσεων προϋπολογισμών 2019 προς υποβολή για έγκριση.
- Συμμετοχή στη συλλογή και παρακολούθηση διαμορφωμένων αρχείων (4) του **Πληροφοριακού Συστήματος Ενοποίησης Χρηματοοικονομικών Αναφορών του Γ.Λ.Κ. (Deloitte)** και απέστειλε ηλεκτρονικά στο Υ.Υ. και στο Γ.Λ.Κ τα οικονομικά στοιχεία κάθε νοσοκομείου σε μηνιαία και ετήσια βάση, σύμφωνα με τα διεθνή πρότυπα.
- Παρακολουθούνται σύμφωνα με το παρακάτω πίνακα τα στοιχεία δαπανών για τους Οικονομικά αδυνάτους
- Παρακολουθούνται οι υποχρεώσεις των νοσοκομείων υπέρ της 2ης ΥΠΕ από την εισφορά του 1% επί των βεβαιωθέντων εσόδων

ΟΙΚΟΝΟΜΙΚΑ ΝΟΣΟΚΟΜΕΙΩΝ

- Παρακολουθείται η εκτέλεση Π/Υ των νοσοκομείων αρμοδιότητας μας στις 7 κατηγορίες για την τρέχουσα χρήση (βλέπε συνημμένο πίνακα έως 5ος 2019)

Πίνακας

Α/Α	ΝΟΣΟΚΟΜΕΙΑ	ΑΠΡΙΛΙΟΣ 2019				
		ΠΡΟΫΠΟΛΟΓΙΣΜΟΣ 2019	*ΤΙΜΟΛΟΓΗΜΕΝΕΣ ΔΑΠΑΝΕΣ 2019*	*ΕΚΚΡΕΜΕΙΣ ΔΕΣΜΕΥΣΕΙΣ 2019*	*% (ΑΓΟΡΕΣ + ΕΚΚΡΕΜΕΙΣ ΔΕΣΜΕΥΣΕΙΣ) /ΠΡΟΫΠΟΛΟΓΙΣΜΟΣ*	*ΕΚΤΕΛΕΣΗ % ΜΟΝΟ ΑΓΟΡΕΣ*
1	Π.Γ.Ν. "ΑΤΤΙΚΟΝ"	72.791.908,57 €	27.011.112,23 €	10.934.702,05 €	52,13%	37,11%
2	Γ.Ν.Ε. "ΘΡΙΑΣΙΟ"	22.251.000,00 €	6.246.474,66 €	6.402.452,59 €	56,85%	28,07%
3	Γ.Ν. ΝΙΚΑΙΑΣ ΠΕΙΡΑΙΑ	32.311.000,00 €	6.570.327,25 €	8.120.114,53 €	45,47%	20,33%
4	Γ.Ν. "ΑΣΚΛΗΠΙΕΙΟ" ΒΟΥΛΑΣ	20.300.000,00 €	6.636.661,82 €	2.287.118,02 €	43,96%	32,69%

5	Γ.Ν.Π. "ΤΖΑΝΕΙΟ"	22.695.198,00 €	5.865.722,00 €	7.983.490,00 €	61,02%	25,85%
6	Ε.Α.Ν.Π. "ΜΕΤΑΞΑ"	34.000.000,00 €	13.276.008,30 €	2.194.595,13 €	45,50%	39,05%
7	Γ.Ν. ΣΥΡΟΥ	4.012.000,00 €	866.599,85 €	2.145.447,24 €	75,08%	21,60%
8	Γ.Ν. - Κ.Υ. ΝΑΞΟΥ	1.951.000,00 €	360.868,90 €	854.251,89 €	62,28%	18,50%
9	Γ.Ν. - Κ.Υ. ΚΥΘΗΡΩΝ	730.000,00 €	141.214,81 €	0,00 €	19,34%	19,34%
10	Γ.Ν. ΜΥΤΙΛΗΝΗΣ	14.500.000,00 €	4.456.867,61 €	3.779.715,82 €	56,80%	30,74%
11	Γ.Ν. ΧΙΟΥ "ΣΚΥΛΙΤΣΕΙΟ"	7.700.000,00 €	2.127.820,83 €	1.635.598,38 €	48,88%	27,63%
12	Γ.Ν. - Κ.Υ. ΛΗΜΝΟΥ	2.990.000,00 €	1.053.755,68 €	654.628,24 €	57,14%	35,24%
13	Γ.Ν. ΣΑΜΟΥ	5.479.000,00 €	1.424.554,32 €	1.971.296,89 €	61,98%	26,00%
14	Γ.Ν. - Κ.Υ. ΙΚΑΡΙΑΣ	1.200.000,00 €	165.944,85 €	410.874,77 €	48,07%	13,83%
15	Κ.Θ. - Κ.Υ. ΛΕΡΟΥ	3.882.000,00 €	824.382,04 €	1.692.115,60 €	64,82%	21,24%
16	Γ.Ν. ΡΟΔΟΥ	14.482.004,19 €	6.037.833,78 €	2.955.558,16 €	62,10%	41,69%
17	Γ.Ν. - Κ.Υ. ΚΩ	2.839.000,00 €	603.217,20 €	651.030,75 €	44,18%	21,25%
18	Γ.Ν. - Κ.Υ. ΚΑΛΥΜΝΟΥ	2.027.000,00 €	276.323,68 €	617.757,50 €	44,11%	13,63%
19	Ψ.Ν.Α. "ΔΡΟΜΟΚΑΪΤΕΙΟ"	4.396.000,00 €	1.358.186,84 €	1.582.327,29 €	66,89%	30,90%
20	ΨΥΧ. ΝΟΣ. ΑΤΤΙΚΗΣ "ΔΑΦΝΙ"	13.139.000,00 €	3.738.726,82 €	6.196.239,56 €	75,61%	28,46%
	ΣΥΝΟΛΟ:	**283.676.110,76 €**	**89.042.603,47 €**	**63.069.314,41 €**	**53,62%**	**31,39%**

Παρακολουθείται ο έλεγχος των Οικονομικών αναφορών BI FORMS των νοσοκομείων αρμοδιότητας μας έως και το 5^{ο} 2019

•Επεξεργασία και υποβολή ενοποιημένων ηλεκτρονικών αρχείων του πίνακα εξοικονόμησης δαπανών (spending I) του πρώτου τριμήνου.

•Επεξεργασία και υποβολή ενοποιημένων ηλεκτρονικών αρχείων των πινάκων 7α (Στοχοθεσία προϋπολογισμών) και 7β (Πραγματοποιήσεις προϋπολογισμών) με τα επιμέρους φύλλα για κάθε Νοσοκομείο εποπτείας 2ης Υ.ΠΕ., για το πρώτο τρίμηνο 2019 σε συνδυασμό με τα καταγεγραμμένα οικονομικά στοιχεία των 20 νοσοκομείων στο BI forms,

ΟΙΚΟΝΟΜΙΚΑ ΝΟΣΟΚΟΜΕΙΩΝ

Σύμφωνα με τους παρακάτω πίνακες για το έτος 2019 έχουν κατανεμηθεί τα αρχικά όρια των νοσοκομείων αρμοδιότητας μας στις 7 κατηγορίες δαπανών και στις 4 κατηγορίες Εσόδων

	ΕΣΟΔΑ				
ΗΜΕΡ: 13/06/2019	**ΣΥΝΟΛΟ ΕΣΟΔΩΝ ΟΡΙΩΝ Π/Υ 2019**	**1η ΤΡΟΠΟΠΟΙΗΣΗ ΤΕΛ.ΔΙΑΜΟΡΦΩΡΗ Π/Υ 2019**	**2η ΤΡΟΠΟΠΟΙΗΣΗ ΤΕΛ.ΔΙΑΜΟΡΦΩΣΗ Π/Υ 2019**	**3η ΤΡΟΠΟΠΟΙΗΣΗ ΤΕΛ.ΔΙΑΜΟΡΦΩΣΗ Π/Υ 2019**	
ΝΟΣΟΚΟΜΕΙΑ 2ης ΥΠΕ					
Π.Γ.Ν. ΑΤΤΙΚΟΝ	73.930.023,00	73.930.023,00	73.930.023,00	73.930.023,00	
Γ.Ν.Ε. ΘΡΙΑΣΙΟ	22.779.806,00	22.779.806,00	22.779.806,00	22.779.806,00	
Γ.Ν. ΝΙΚΑΙΑΣ ΠΕΙΡΑΙΑ	33.085.007,00	33.085.007,00	33.085.007,00	33.085.007,00	
Γ.Ν. ΑΣΚΛΗΠΙΕΙΟ ΒΟΥΛΑΣ	20.780.905,00	20.780.905,00	20.780.905,00	20.780.905,00	
Γ.Ν.Π. ΤΖΑΝΕΙΟ	22.929.313,00	22.929.313,00	22.929.313,00	22.929.313,00	
Ε.Α.Ν.Π. ΜΕΤΑΞΑ	34.811.069,00	34.811.069,00	34.811.069,00	34.811.069,00	
Γ.Ν. ΣΥΡΟΥ ΒΑΡΔΑΚΕΙΟ & ΠΡΩΙΟ	4.105.862,00	4.105.862,00	4.105.862,00	4.105.862,00	
Γ.Ν. - Κ.Υ.ΝΑΞΟΥ	1.996.791,00	1.996.791,00	1.996.791,00	1.996.791,00	
Γ.Ν. - Κ.Υ. ΚΥΘΗΡΩΝ	748.758,00	748.758,00	748.758,00	748.758,00	
Γ.Ν. ΜΥΤΙΛΗΝΗΣ	14.850.595,00	14.993.708,75	14.993.708,75	14.993.708,75	
Γ.Ν. ΧΙΟΥ "ΣΚΥΛΙΤΣΕΙΟ"	7.774.839,00	7.774.839,00	7.774.839,00	7.774.839,00	
Γ.Ν. - Κ.Υ. ΛΗΜΝΟΥ	3.058.017,00	3.058.017,00	3.058.017,00	3.058.017,00	
Γ.Ν. ΣΑΜΟΥ "ΑΓΙΟΣ ΠΑΝΤΕΛΕΗΜΩΝ"	5.609.075,00	5.609.075,00	5.609.075,00	5.609.075,00	
Γ.Ν. - Κ.Υ. ΙΚΑΡΙΑΣ	1.229.377,00	1.229.377,00	1.229.377,00	1.229.377,00	
Κ.Θ. - Κ.Υ. ΛΕΡΟΥ	3.973.949,00	3.973.949,00	3.973.949,00	3.973.949,00	
Γ.Ν. ΡΟΔΟΥ "ΑΝΔΡΕΑΣ ΠΑΠΑΝΔΡΕΟΥ"	14.813.667,00	14.835.939,25	14.835.939,25	14.835.939,25	
Γ.Ν. - Κ.Υ. ΚΩ	2.906.418,00	2.906.418,00	2.906.418,00	2.906.418,00	
Γ.Ν. - Κ.Υ. ΚΑΛΥΜΝΟΥ "ΤΟ ΒΟΥΒΑΛΕΙΟ"	2.075.158,00	2.075.158,00	2.075.158,00	2.075.158,00	
Ψ.Ν.Α. "ΔΡΟΜΟΚΑΪΤΕΙΟ"	4.501.840,00	4.501.840,00	4.501.840,00	4.501.840,00	
Ψ.Ν.Α.	13.068.531,00	13.068.531,00	13.068.531,00	13.068.531,00	
ΣΥΝΟΛΑ 2ης ΥΠΕ	**289.029.000,00**	**289.194.386,00**	**289.194.386,00**	**289.194.386,00**	

	ΕΞΟΔΑ							
ΗΜΕΡ: 13/06/2019	**ΣΥΝΟΛΟ ΔΑΠΑΝΩΝ ΟΡΙΩΝ Π/Υ 2019**	**1η ΤΡΟΠΟΠΟΙΗΣΗ ΤΕΛ.ΔΙΑΜΟΡΦΩΣΗ Π/Υ 2019**	**2η ΤΡΟΠΟΠΟΙΗΣΗ ΤΕΛ.ΔΙΑΜΟΡΦΩΣΗ Π/Υ 2019**	**3η ΤΡΟΠΟΠΟΙΗΣΗ ΤΕΛ.ΔΙΑΜΟΡΦΩΣΗ Π/Υ 2019**				
ΝΟΣΟΚΟΜΕΙΑ 2ης ΥΠΕ								
Π.Γ.Ν. ΑΤΤΙΚΟΝ	72.174.000,00	72.791.908,57	73.011.126,80	74.348.167,85				
Γ.Ν.Ε. ΘΡΙΑΣΙΟ	22.251.000,00	22.576.439,12	22.576.439,12	22.576.439,12				
Γ.Ν. ΝΙΚΑΙΑΣ ΠΕΙΡΑΙΑ	32.311.000,00	34.692.445,03	34.692.445,03	34.692.445,03				
Γ.Ν. ΑΣΚΛΗΠΙΕΙΟ ΒΟΥΛΑΣ	20.300.000,00	20.300.000,00	20.300.000,00	20.300.000,00				
Γ.Ν.Π. ΤΖΑΝΕΙΟ	22.400.000,00	22.695.198,49	22.695.198,49	22.695.198,49				
Ε.Α.Ν.Π. ΜΕΤΑΞΑ	34.000.000,00	34.350.850,00	34.350.850,00	34.350.850,00				
Γ.Ν. ΣΥΡΟΥ ΒΑΡΔΑΚΕΙΟ & ΠΡΩΙΟ	4.012.000,00	4.012.000,00	4.012.000,00	4.012.000,00				
Γ.Ν. - Κ.Υ.ΝΑΞΟΥ	1.951.000,00	1.951.000,00	1.951.000,00	1.951.000,00				
Γ.Ν. - Κ.Υ. ΚΥΘΗΡΩΝ	730.000,00	758.031,83	758.031,83	758.031,83				
Γ.Ν. ΜΥΤΙΛΗΝΗΣ	14.500.000,00	15.138.274,10	15.138.274,10	15.138.274,10				
Γ.Ν. ΧΙΟΥ "ΣΚΥΛΙΤΣΕΙΟ"	7.600.000,00	7.700.000,00	7.700.000,00	7.700.000,00				
Γ.Ν. - Κ.Υ. ΛΗΜΝΟΥ	2.990.000,00	3.010.000,00	3.010.000,00	3.010.000,00				
Γ.Ν. ΣΑΜΟΥ "ΑΓΙΟΣ ΠΑΝΤΕΛΕΗΜΩΝ "	5.479.000,00	5.824.970,00	5.824.970,00	5.824.970,00				
Γ.Ν. - Κ.Υ. ΙΚΑΡΙΑΣ	1.200.000,00	1.200.000,00	1.200.000,00	1.200.000,00				
Κ.Θ. - Κ.Υ. ΛΕΡΟΥ	3.882.000,00	3.882.000,00	3.882.000,00	3.882.000,00				
Γ.Ν. ΡΟΔΟΥ "ΑΝΔΡΕΑΣ ΠΑΠΑΝΔΡΕΟΥ"	14.469.000,00	14.618.161,14	14.618.161,14	14.618.161,14				
Γ.Ν. - Κ.Υ. ΚΩ	2.839.000,00	2.839.000,00	2.839.000,00	2.839.000,00				
Γ.Ν. - Κ.Υ. ΚΑΛΥΜΝΟΥ "ΤΟ ΒΟΥΒΑΛΕΙΟ"	2.027.000,00	2.027.000,00	2.027.000,00	2.027.000,00				
Ψ.Ν.Α. "ΔΡΟΜΟΚΑΪΤΕΙΟ "	4.396.000,00	4.396.000,00	4.396.000,00	4.396.000,00				
Ψ.Ν.Α.	12.789.000,00	13.139.000,00	13.139.000,00	13.139.000,00				
ΣΥΝΟΛΑ 2ης ΥΠΕ	**282.300.000,00**	**287.902.278,28**	**288.121.496,51**	**289.458.537,56**				

ΔΑΠΑΝΕΣ ΙΑΤΡΟΦΑΡΜΑΚΕΥΤΙΚΗΣ ΠΕΡΙΘΑΛΨΗΣ ΑΝΑΣΦΑΛΙΣΤΩΝ

Α΄ ΤΡΙΜΗΝΟ 2019

Α/Α	2019 ΝΟΣΟΚΟΜΕΙΑ 2ΗΣ Υ.ΠΕ.	Σύνολο δαπάνης περίθαλψης **Ελλήνων** με βιβλιάριο οικονομικής αδυναμίας	Σύνολο δαπάνης περίθαλψης **Ελλήνων** ανασφαλίστων που δεν έχουν εξοφλήσει τις οφειλές τους προς το Νοσοκομείο	Σύνολο δαπάνης περίθαλψης **αλλοδαπών** με βιλιάριο οικονομικής αδυναμίας	Σύνολο δαπάνης περίθαλψης **αλλοδαπών** χωρίς βιβλιάριο οικονομικής αδυναμίας που δεν έχουν εξοφλήσει τις οφειλές τους προς το Νοσοκομείο	Σύνολο δαπάνης περίθαλψης **Ελλήνων με Α.Μ.Κ.Α.**	Σύνολο δαπάνης περίθαλψης **αλλοδαπών με Κ.Υ.Π.Α. (ΑΜΚΑ)***	Σύνολο δαπάνης περίθαλψης **πολιτικών προσφύγων / μετανάστες**	**ΣΥΝΟΛΟ**
1	Γ.Ν. ΑΣΚΛΗΠΙΕΙΟ ΒΟΥΛΑΣ	1.097,23	6.261,99	1.143,00	2.017,56	47.917,93	16.670,00	33.933,40	**109.041,11**
2	Π.Γ.Ν. "ΑΤΤΙΚΟΝ"	0,00	385.332,98	0,00	0,00	3.261.031,64	0,00	12.261,37	**3.658.625,99**
3	Γ.Ν.Ε. "ΘΡΙΑΣΙΟ"	0,00	8.418,50	0,00	36.258,22	623.251,22	120.314,24	1.852,12	**790.094,30**
4	Ε.Α.Ν.Π. "ΜΕΤΑΞΑ"	0,00	0,00	337.980,66	2.646,00	1.000.432,49	93.204,72	269,26	**1.434.533,13**
5	Γ.Ν. ΝΙΚΑΙΑΣ - ΑΓ.ΠΑΝΤΕΛΕΗΜΩΝ	360.754,47	89.274,54	0,00	110.817,41	270.735,47	59.728,97	5.868,18	**897.179,04**
6	Γ.Ν.Δ.Α. - ΑΓ.ΒΑΡΒΑΡΑ	0,00	0,00	0,00	0,00	86.556,75	697,32	23.550,71	**110.804,78**
6	Γ.Ν.Π. '"ΤΖΑΝΕΙΟ"	271.606,26	6.001,72	42.430,28	15.629,85	553.453,46	180.675,73	0,00	**1.069.797,30**
7	Γ.Ν.-Κ.Υ. ΚΥΘΗΡΩΝ "ΤΡΙΦΥΛΛΕΙΟ"	0,00	0,00	0,00	0,00	7.199,20	0,00	0,00	**7.199,20**
8	Ψ.Ν.Α.	0,00	0,00	0,00	0,00	1.030.062,66	116.320,00	4.038,45	**1.150.421,11**
9	Ψ.Ν.Α. "ΔΡΟΜΟΚΑΪΤΕΙΟ"	0,00	10.800,00	0,00	27.920,00	680.480,00	43.520,00	8.680,00	**771.400,00**
10	Γ.Ν. ΣΥΡΟΥ	996,07	0,00	17.174,07	0,00	84.689,50	7.327,00	0,00	**110.186,64**

11	Γ.Ν.-Κ.Υ. ΝΑΞΟΥ	605,33	0,00	0,00	0,00	23.292,12	4.754,45	0,00	**28.651,90**
12	Γ.Ν. ΜΥΤΙΛΗΝΗΣ "ΒΟΣΤΑΝΕΙΟ"	0,00	0,00	0,00	0,00	380.000,00	0,00	350.000,00	**730.000,00**
13	Γ.Ν. -Κ.Υ. ΛΗΜΝΟΥ	144.746,74	0,00	1.221,85	0,00	312,80	0,00	0,00	**146.281,39**
14	Γ.Ν. ΣΑΜΟΥ "ΑΓ. ΠΑΝΤΕΛΕΗΜΩΝ"	0,00	0,00	0,00	138.853,04	73.342,44	0,00	28.651,47	**240.846,95**
15	Γ.Ν.-Κ.Υ. ΙΚΑΡΙΑΣ	0,00	0,00	0,00	0,00	23.991,31	856,84	0,00	**24.848,15**
16	Γ.Ν. ΧΙΟΥ "ΣΚΥΛΙΤΣΕΙΟ"	250.254,24	0,00	0,00	0,00	1.754.655,82	73.638,25	147.276,50	**2.225.824,81**
17	Γ.Ν. ΡΟΔΟΥ	0,00	0,00	0,00	295,11	203.982,43	41.472,77	11.494,09	**257.244,40**
18	Γ.Ν.-Κ.Υ. ΚΩ	0,00	0,00	0,00	17.899,65	37.100,06	0,00	21.083,58	**76.083,29**
19	Γ.Ν.-Κ.Υ. ΚΑΛΥΜΝΟΥ "ΒΟΥΒΑΛΕΙΟ"	49,36	24,18	1.020,00	0,00	57.128,29	0,00	2.185,06	**60.406,89**
20	Κ.Θ.-Κ.Υ. ΛΕΡΟΥ	0,00	29.120,00	37,78	0,00	325.933,17	0,00	25.233,32	**380.324,27**
	Σύνολο γενικής δαπάνης	**1.030.109,70**	**535.233,91**	**401.007,64**	**352.336,84**	**10.525.548,76**	**759.180,29**	**676.377,51**	**14.279.794,65**

ΔΙΑΧΕΙΡΙΣΗ ΕΣΟΔΩΝ Ε.Ο.Π.Υ.Υ ΚΕΝΤΡΩΝ ΥΓΕΙΑΣ

1. Παρακολούθηση, επεξεργασία και αναφορά συγκέντρωσης εσόδων
2. Μέσω ειδικής ηλεκτρονικής υπηρεσίας από το διαδικτυακό ιστότοπο του Ε.Ο.Π.Υ.Υ. καταχωρούνται από τους εξουσιοδοτημένους χρήστες των αποκεντρωμένων μονάδων τα παραπεμπτικά που εκτελούνται καθημερινά.

Για να επιτραπεί η διαδικασία αυτή γίνεται από το τμήμα μας, στην αρχή κάθε μήνα άνοιγμα περιόδου και στο τέλος του μήνα κλειδώνεται η περίοδος καταχώρησης και ξεκινά η επεξεργασία των υποβληθέντων οικονομικών δεδομένων. Εκδίδονται τα τιμολόγια παροχής υπηρεσιών, ελέγχονται για την ορθότητα των στοιχείων και των ποσών και μετά την υπογραφή τους ψηφιοποιούνται με τα ειδικά εργαλεία για την εισαγωγή στο σύστημα e-ΔΑΠΥ.

Πέραν τούτου, απαιτείται και η αποστολή του φυσικού αρχείου στις δομές προκειμένου να το συμπεριλάβουν στην αποστολή των εκτελεσμένων παραπεμπτικών προς τον Ε.Ο.Π.Υ.Υ..

Λαμβάνοντας υπόψιν τη γεωγραφική διασπορά των μονάδων, τη νησιωτικότητα, τις καιρικές συνθήκες, γίνεται αντιληπτό ότι πραγματοποιείται κάθε μήνα ένας «αγώνας δρόμου» για τη τήρηση των προθεσμιών παραλαβής των φακέλων από τον Ε.Ο.Π.Υ.Υ..

3. Σύμφωνα με τις διατάξεις του Ν.4368/2016, δόθηκε η δυνατότητα δωρεάν πρόσβασης στους ανασφάλιστους τόσο σε πρωτοβάθμιες όσο και δευτεροβάθμιες δομές υγείας. Για το σύνολο των διαγνωστικών πράξεων που εκτελούνται δωρεάν ο Ε.Ο.Π.Υ.Υ. διαμόρφωσε ειδική διακριτή κατηγορία με ξεχωριστές υποβολές για όσους υπάγονται σε αυτήν την κατηγορία.
4. Για τη διαρκή ενημέρωση των χρηστών στις μονάδες αποστέλλονται οδηγίες για την εφαρμογή, χρήση και υποβολή στοιχείων του συστήματος e-ΔΑΠΥ.
5. Για το 5μηνο Ιανουάριος 2019-Μάιος 2019, για τις 40 μονάδες και κέντρα υγείας εκδόθηκαν 393 τιμολόγια για διάστημα 5 μηνών με αντίστοιχες υποβολές στο σύστημα e-ΔΑΠΥ συνολικού ποσού 3.332.776.97 €.

ΜΙΣΘΟΔΟΣΙΑ 2ΗΣ ΥΠΕ

ΔΙΑΧΕΙΡΙΣΗ ΕΦΗΜΕΡΙΩΝ-ΥΠΕΡΩΡΙΩΝ ΚΕΝΤΡΙΚΗΣ ΥΠΗΡΕΣΙΑΣ-ΚΕΝΤΡΩΝ ΥΓΕΙΑΣ

Ενταλματοποιήθηκαν και εξοφλήθηκαν υπερωρίες και νυχτερινά το 2019 και εξοφλήθηκε ο Δεκέμβριος 2018 για 849 εργαζόμενους των Κέντρων Υγείας ΜΕ ΜΕΙΚΤΟ ΚΟΣΤΟΣ 118.912,57€.

ΑΚΟΜΑ ΓΙΑ ΤΟΝ ΔΕΚΕΜΒΡΙΟ ΕΓΙΝΕ ΜΙΑ ΕΞΤΡΑ ΕΚΚΑΘΑΡΙΣΗ ΓΙΑ ΤΟ ΚΥ ΠΟΛΙΧΝΙΤΟΥ ΜΕ 8 ΕΡΓΑΖΟΜΕΝΟΥΣ ΟΙ ΟΠΟΙΟΙ ΕΡΓΑΣΤΗΚΑΝ ΥΠΕΡΩΡΙΑΚΑ ΚΑΙ ΑΠΟΖΗΜΙΩΘΗΚΑΝ ΜΕ ΜΕΙΚΤΟ ΚΟΣΤΟΣ 944,00

ΕΠΙΣΗΣ ΓΙΑ ΤΗΝ ΚΕΝΤΡΙΚΗ ΥΠΗΡΕΣΙΑ ΤΗΣ 2ΗΣ ΔΥΠΕ ΕΡΓΑΣΤΗΚΑΝ ΥΠΕΡΩΡΙΑΚΑ 72 ΕΡΓΑΖΟΜΕΝΟΙ (ΜΟΝΙΜΟΙ & ΕΚΤΑΚΤΟΙ) ΚΑΙ ΑΠΟΖΗΜΙΩΘΗΚΑΝ ΜΕ ΜΕΙΚΤΟ ΚΟΣΤΟΣ 7.073,60€

ΙΑΝΟΥΑΡΙΟΣ 2019

ΓΙΑ ΤΟΝ ΙΑΝΟΥΑΡΙΟ ΕΡΓΑΣΤΗΚΑΝ ΥΠΕΡΩΡΙΑΚΑ 881 ΕΡΓΑΖΟΜΕΝΟΙ (ΜΟΝΙΜΟΙ & ΕΚΤΑΚΤΟΙ) ΣΤΑ ΚΕΝΤΡΑ ΥΓΕΙΑΣ ,ΣΤΙΣ ΜΟΝΑΔΕΣ ΚΑΙ ΣΤΟ ΠΕΔΥ ΜΥΤΙΛΗΝΗΣ ΚΑΙ ΑΠΟΖΗΜΙΩΘΗΚΑΝ ΜΕ ΜΕΙΚΤΟ ΚΟΣΤΟΣ 114.662,4€.

ΕΠΙΣΗΣ ΓΙΑ ΤΗΝ ΚΕΝΤΡΙΚΗ ΥΠΗΡΕΣΙΑ ΤΗΣ 2ΗΣ ΔΥΠΕ ΕΡΓΑΣΤΗΚΑΝ ΥΠΕΡΩΡΙΑΚΑ 70 ΕΡΓΑΖΟΜΕΝΟΙ (ΜΟΝΙΜΟΙ & ΕΚΤΑΚΤΟΙ) ΚΑΙ ΑΠΟΖΗΜΙΩΘΗΚΑΝ ΜΕ ΜΕΙΚΤΟ ΚΟΣΤΟΣ 6.883,50

ΦΕΒΡΟΥΑΡΙΟΣ 2019

ΓΙΑ ΤΟΝ ΦΕΒΡΟΥΑΡΙΟ ΕΡΓΑΣΤΗΚΑΝ ΥΠΕΡΩΡΙΑΚΑ 898 ΕΡΓΑΖΟΜΕΝΟΙ (ΜΟΝΙΜΟΙ &ΕΚΤΑΚΤΟΙ) ΣΤΑ ΚΕΝΤΡΑ ΥΓΕΙΑΣ , ΣΤΙΣ ΜΟΝΑΔΕΣ ΚΑΙ ΣΤΟ ΠΕΔΥ ΜΥΤΙΛΗΝΗΣ ΚΑΙ ΑΠΟΖΗΜΙΩΘΗΚΑΝ ΜΕ ΜΕΙΚΤΟ ΚΟΣΤΟΣ 111.435,32€.

ΕΠΙΣΗΣ ΓΙΑ ΤΗΝ ΚΕΝΤΡΙΚΗ ΥΠΗΡΕΣΙΑ ΤΗΣ 2ΗΣ ΔΥΠΕ ΕΡΓΑΣΤΗΚΑΝ ΥΠΕΡΩΡΙΑΚΑ 69 ΕΡΓΑΖΟΜΕΝΟΙ (ΜΟΝΙΜΟΙ & ΕΚΤΑΚΤΟΙ) ΚΑΙ ΑΠΟΖΗΜΙΩΘΗΚΑΝ ΜΕ ΜΕΙΚΤΟ ΚΟΣΤΟΣ 6.799,44

ΜΑΡΤΙΟΣ 2019

ΓΙΑ ΤΟΝ ΜΑΡΤΙΟ ΕΡΓΑΣΤΗΚΑΝ ΥΠΕΡΩΡΙΑΚΑ 928 ΕΡΓΑΖΟΜΕΝΟΙ ΣΤΑ ΚΕΝΤΡΑ ΥΓΕΙΑΣ ΣΤΙΣ ΜΟΝΑΔΕΣ ΚΑΙ ΣΤΟ ΠΕΔΥ ΜΥΤΙΛΗΝΗΣ ΚΑΙ ΑΠΟΖΗΜΕΙΩΘΗΚΑΝ ΜΕ ΜΕΙΚΤΟ ΚΟΣΤΟΣ 126.259,98.

ΕΠΙΣΗΣ ΓΙΑ ΤΗΝ ΚΕΝΤΡΙΚΗ ΥΠΗΡΕΣΙΑ ΤΗΣ 2ΗΣ ΔΥΠΕ ΕΡΓΑΣΤΗΚΑΝ ΥΠΕΡΩΡΙΑΚΑ 68 ΕΡΓΑΖΟΜΕΝΟΙ (ΜΟΝΙΜΟΙ & ΕΚΤΑΚΤΟΙ) ΚΑΙ ΑΠΟΖΗΜΙΩΘΗΚΑΝ ΜΕ ΜΕΙΚΤΟ ΚΟΣΤΟΣ 6.757,20.

.

ΑΠΡΙΛΙΟΣ 2019

ΓΙΑ ΤΟΝ ΑΠΡΙΛΙΟ ΕΡΓΑΣΤΗΚΑΝ ΥΠΕΡΩΡΙΑΚΑ 939 ΕΡΓΑΖΟΜΕΝΟΙ (ΜΟΝΙΜΟΙ &ΕΚΤΑΚΤΟΙ) ΣΤΑ ΚΕΝΤΡΑ ΥΓΕΙΑΣ , ΣΤΙΣ ΜΟΝΑΔΕΣ ΚΑΙ ΣΤΟ ΠΕΔΥ ΜΥΤΙΛΗΝΗΣ ΚΑΙ ΑΠΟΖΗΜΙΩΘΗΚΑΝ ΜΕ ΜΕΙΚΤΟ ΚΟΣΤΟΣ 124.001,44€

ΕΠΙΣΗΣ ΓΙΑ ΤΗΝ ΚΕΝΤΡΙΚΗ ΥΠΗΡΕΣΙΑ ΤΗΣ 2ΗΣ ΔΥΠΕ ΕΡΓΑΣΤΗΚΑΝ ΥΠΕΡΩΡΙΑΚΑ 71 ΕΡΓΑΖΟΜΕΝΟΙ (ΜΟΝΙΜΟΙ & ΕΚΤΑΚΤΟΙ) ΚΑΙ ΑΠΟΖΗΜΙΩΘΗΚΑΝ ΜΕ ΜΕΙΚΤΟ ΚΟΣΤΟΣ 7.063,60€

Κατά το Α τρίμηνο 2019 πληρώθηκαν για Ιατρικό προσωπικό τα κάτωθι:

ΥΠΕΡΒΑΣΕΙΣ	ΠΛΗΘΟΣ ΑΤΟΜΩΝ	ΠΟΣΟ ΧΡΕΩΣΗΣ	ΜΗΝΑΣ ΧΡΕΩΣΗΣ
2 2018	12	937.77	
	119	26,861.35	
	1	22.15	
	0	0.00	
ΣΥΝΟΛΟ	132	27,821.27	ΑΠΡΙΛΙΟΣ 2019
03 2018	14	958.28	
	98	27,079.88	
	1	22.15	
	0	0.00	
ΣΥΝΟΛΟ	113	28,060.31	ΑΠΡΙΛΙΟΣ 2019
4 2018	98	30,058.83	
	24	2,858.94	
	1	52.76	

	0	0.00	
ΣΥΝΟΛΟ	123	32,970.53	ΑΠΡΙΛΙΟΣ 2019
05 2018	164	30,306.44	
	16	1,530.97	
	1	22.15	
	1	140.89	
ΣΥΝΟΛΟ	182	32,000.45	ΙΟΥΝΙΟΣ 2019
2018 ΚΑΕ269	**305**	**64970.98**	

ΕΦΗΜΕΡΙΕΣ	ΠΛΗΘΟΣ ΑΤΟΜΩΝ	ΠΟΣΟ ΧΡΕΩΣΗΣ	ΜΗΝΑΣ ΧΡΕΩΣΗΣ
12 2018	336	305,196.63	
	56	51,302.40	
	12	10,698.43	
	5	3,964.71	
ΣΥΝΟΛΟ	409	371,162.17	ΜΑΡΤΙΟΣ 2019
11 2018	12	10,826.00	
	52	50,764.38	
	330	295,497.17	
	5	3,513.57	
ΣΥΝΟΛΟ	399	360,601.12	ΦΕΒΡΟΥΑΡΙΟΣ 2019
2018 ΚΑΕ277 Β	**808**	**731,763.29**	

ΕΦΗΜΕΡΙΕΣ	ΠΛΗΘΟΣ ΑΤΟΜΩΝ	ΠΟΣΟ ΧΡΕΩΣΗΣ	ΜΗΝΑΣ ΧΡΕΩΣΗΣ
01 2019	332	298,312.03	
	55	52,098.30	
	12	10,850.49	
	4	3,237.64	
ΣΥΝΟΛΟ	403	364,498.46	ΑΠΡΙΛΙΟΣ 2019
02 2019	13	11,068.51	
	5	3,288.96	
	330	295,521.51	
	58	55,243.61	
	1	879.39	

ΣΥΝΟΛΟ	407	366,001.98	ΑΠΡΙΛΙΟΣ 2019
3 2019	5	3,770.35	
	13	12,238.04	
	326	301,212.18	
	61	59,302.62	
ΣΥΝΟΛΟ	405	376,523.19	ΜΑΙΟΣ 2019
04 2019	5	3,083.33	
	13	11,884.99	
	72	63,651.63	
	343	310,849.32	
ΣΥΝΟΛΟ	433	389,469.27	ΙΟΥΝΙΟΣ 2018
2019 ΚΑΕ277	**1215**	**1,107,023.63**	

ΜΙΣΘΟΔΟΣΙΑ ΕΠΙΚΟΥΡΙΚΩΝ

Υλοποιήθηκαν τα εξής

- Διενέργεια εκκαθάρισης τακτικής μισθοδοσίας, νυχτερινών και εξαιρέσιμων των προγραμμάτων του ΟΑΕΔ 13/2016,10/2017 και 11/2018 με μέσο όρο πλήθος μισθοδοτούμενων 129 ατόμων.
- Σύνταξη της μηνιαίας κατάστασης με την εκκαθάριση της μισθοδοσίας για την υποβολή στον ΟΑΕΔ , τις μηνιαίες ηλεκτρονικές αναλυτικές περιοδικές δηλώσεις (Α.Π.Δ.) του ΟΑΕΔ
  συνολικού ποσού 336.575,30 € και
  τον φόρο μισθωτών υπηρεσιών συνολικού ποσού 18798,82 €
- Ηλεκτρονικές υποβολές ΑΠΔ από ΗΔΙΚΑ & PAYROLL
- Ηλεκτρονική υποβολή φορολογικού αρχείου για το 2018
  από ΗΔΙΚΑ & PAYROLL
  Συνολικού ακαθάριστου ποσού 59.467.701,71
  Σύνολο παρακρατηθέντος φόρου 5.547.054,36
  Σύνολο Ειδικής εισφοράς 469.391,32

ΔΙΑΧΕΙΡΙΣΗ Τ.Ο.ΜΥ

Ο απολογισμός για τους μήνες από Ιανουάριο μέχρι Απρίλιο 2019, αποτυπώνεται σε αριθμούς ως εξής: Συνολικά λειτουργούν είκοσι (20) Τ.ΟΜ.Υ., με εκατό πενήντα έξι (156) μισθοδοτούμενους, Ιατρών και λοιπού Προσωπικού.

Με βάση τον προγραμματισμό της 2ης ΔΥΠΕ που αφορά στις Τ.ΟΜ.Υ., η συνολική μισθοδοτική δαπάνη που αφορά στους μήνες, από Ιανουάριο μέχρι Απρίλιο 2019, συμπεριλαμβανομένων των εργοδοτικών εισφορών ανέρχεται στο ποσό των Εννιακοσίων Εβδομήντα Οκτώ Χιλιάδων Εξακοσίων Εβδομήντα Ευρώ και Σαράντα Επτά Λεπτών «978.670,47 €».

Στο προαναφερόμενο ποσό συμπεριλαμβάνονται μισθοδοτικές δαπάνες μαζί με τις εργοδοτικές εισφορές που ανέρχονται στο ποσό των Ενενήντα Τριών Χιλιάδων Δεκατριών Ευρώ και Ογδόντα

Πέντε Λεπτών «93.013,85 €» που αφορούν σε νέες ΤΟΜΥ, για τους μήνες Μάρτιο και Απρίλιο 2019, το οποίο θα καταβληθεί στις 13/06/2019.
Η χρηματοδότηση των Τ.ΟΜ.Υ προέρχεται από Οικονομικούς Πόρους του Προγράμματος ΕΣΠΑ 2014-2020.

ΛΟΙΠΕΣ ΕΡΓΑΣΙΕΣ ΜΙΣΘΟΔΟΣΙΑΣ

1. Μισθοδοσία καθαριστριών ΣΟΧ1/2018 (Αριθμός ατόμων: 54 άτομα , μηνιαία δαπάνη: περίπου 42.000€, συνολική δαπάνη: 161.370,20€ μήνας εξόφλησης: Μέχρι και τον Απρίλιο 2019)

2. Μισθοδοσία ιατρών με δικαστικές αποφάσεις ΝΟΔΑΡΑΚΗΣ, φ181/2018 και φ400/2017 (Αριθμός ατόμων: 25 άτομα (αναμένεται έκδοση μισθοδοσίας για τους μήνες Μάρτιο 2019- Απρίλιο 2019 για 1 επιπλέον άτομο το οποίο καταχωρήθηκε προσφάτως στο σύστημα κατόπιν ολοκλήρωσης αναζήτησης των στοιχείων) , μηνιαία δαπάνη : περίπου 56.000€ (χωρίς να συμπεριλαμβάνεται το κόστος του νέου προσλαμβανόμενου ατόμου - περίπου 2.000€), συνολική δαπάνη : **220.475,04€** , μήνας εξόφλησης: Μέχρι και τον Απρίλιο 2019 για τα 25 άτομα)

3. Μισθοδοσία ιατρών που ήταν σε δικαστικούς συμβιβασμούς και εντάχθηκαν στον κρατικό προϋπολογισμό (Αριθμός ατόμων: 20 άτομα , μηνιαία δαπάνη: περίπου 72.500€ (το κόστος αναμένεται να αλλάξει μόλις πραγματοποιηθεί η ένταξή τους στο νέο μισθολόγιο 4472/17 και δικαιούνται να λάβουν και αναδρομικά) , συνολική δαπάνη : 433.728,64 **€** περίοδος που πληρώθηκαν: Μέχρι και τον Ιούνιο 2019)

4. Αναδρομικά ιατρών που υπηρέτησαν με δικαστικές αποφάσεις (Αριθμός ατόμων: 1 άτομα , καταβλήθηκαν: **40.481,89€**, περίοδος που πληρώθηκαν: για το διάστημα 12/2015-12/2017 και πληρώθηκε τον Μάιο 2019)

5. Έκδοση βεβαιώσεων ενσήμων επικουρικών και λοιπού προσωπικού, εκτός ΟΑΕΔ (αριθμός βεβαιώσεων: 14 άτομα)

6. Έκδοση βεβαιώσεων για το ΕΤΕΑΕΠ και κρατήσεων ΙΚΑ-ΕΤΑΜ (έκδοση σε 6 άτομα)

7. Χορηγήσεις κλιμακίων επικουρικών και μόνιμου προσωπικού .

8. Περικοπές επιδομάτων οικογενειακής παροχής και λοιπών επιδομάτων.

9. Μετατάξεις και κατατάξεις υπαλλήλων

10. Καταλογισμοί οφειλών .

11. Ασθένειες επικουρικών

3. Προετοιμασία και υποβολή οικονομικών μισθολογικών καταστάσεων για το Δελτίο ατομικής & υπηρεσιακής κατάστασης υπαλλήλου – λειτουργού (ΔΑΥΚ). Αριθμός συνταξιούχων που περαιώθηκαν. Εκκρεμεί σε 23 συνταξιούχους η προετοιμασία οικονομικών μισθολογικών καταστάσεων. Σε 8 από αυτούς, τα οικονομικά στοιχεία έχουν προετοιμαστεί αλλά δεν έχει ανοίξει ο φάκελος ΔΑΥΚ (Από

Δ.Α.Α.Δ) όπου μπορούν να υποβληθούν, ενώ για τους υπόλοιπους, αναμένουμε τις οικονομικές πληροφορίες από τα νοσοκομεία όπου υπάγονταν.

4. Διαχείριση και επίλυση προβλημάτων που αφορούν νυν και τέως ΔΑΥΚ.

5. Διαχείριση, προετοιμασία και σύνταξη αναλυτικών & συγκεντρωτικών καταστάσεων επικουρικών ιατρών και λοιπού προσωπικού που αφορούν ετερόχρονες και αναδρομικές αποδοχές.

6. Προετοιμασία αναλυτικών & συγκεντρωτικών μισθοδοτικών καταστάσεων επικουρικών ιατρών και λοιπού προσωπικού για έκδοση ενταλμάτων πληρωμής για την μισθοδοσία επικουρικού προσωπικού.

συγκεκριμένα

1) Διενεργήθηκε η μισθοδοσία 240 Ατόμων Επικουρικού λοιπού προσωπικού από τον 1^{ο} έως τον 5^{ο} 2019 συνολικού ποσού 1.477.472,01 με μέση μηνιαία δαπάνη 295.494,02
2) Διενεργήθηκε η μισθοδοσία 176 Επικουρικού Ιατρικού προσωπικού από τον 1^{ο} έως τον 5^{ο} 2019 συνολικού ποσού 2.043.076,42 με μέση μηνιαία δαπάνη 408.615,84
3) Έχει διενεργηθεί η ανάρτηση στην ΕΑΠ της μισθοδοσίας ατόμων μέχρι και τον 6^{ο}/2019 των πληρωμών των μονίμων περίπου (1.876) υπαλλήλων η οποία εκκαθαρίζεται από την ΗΔΙΚΑ ΑΕ συνολικού κόστους 26.398,06 για ΠΕΔΥ και 717.460,38 για ΔΥΠΕ.

4) Διενεργήθηκε η πληρωμή των εφ' απαξ αναδρομικών Ιατρικού ΕΣΥ και Επικουρικού προσωπικού (586 ατόμων) για περικοπές περιόδου (από 01-01-2015 Έως 31-12-2016) ποσού 8.788.962,21 τα οποία αποδόθηκαν εντός του 1^{ου} 2019.

5) Δρομολογείται η πληρωμή 27/6/2019 με το νέο μισθολόγιο των ιατρών (547) που εντάχθηκαν στο ΕΣΥ και μέχρι σήμερα αμείβονταν ως ΠΕ ποσού ΑΓΝΩΣΤΟ ΜΕΧΡΙ ΕΚΚΑΘΑΡΙΣΗ ΙΟΥΛΙΟΥ Δρομολογείται η πληρωμή των αναδρομικών των ανωτέρω μετά την καταβολή της 1^{ης} μισθοδοσίας ως ΕΣΥ μέσω μηχανογραφικής εφαρμογής

ΑΚΙΝΗΤΗ ΠΕΡΙΟΥΣΙΑ

- 1. Καταγραφή ακίνητης περιουσίας 2ης ΥΠΕ με βάση τη φορολογική δήλωση Ε9 (Πίνακας Περιουσιακής Κατάστασης) και τις διαπιστωτικές πράξεις των γενικών νοσοκομείων.
- 2. Προετοιμασία σύνταξης πίνακα με την συνολική ακίνητη περιουσία για αποστολή στο τμήμα Αξιοποίησης Περιουσίας Δημοσίου .

ΕΞΟΦΛΗΣΗ ΔΙΚΑΣΤΙΚΩΝ ΑΠΟΦΑΣΕΩΝ

1. Εκκαθαρίστηκαν και πληρώθηκαν οι αποφάσεις του Ειρηνοδικείου Αθηνών με αριθμό 470/2005, του Πολυμελούς Πρωτοδικείου Αθηνών με αριθμό 2452/2011 καθώς και η απόφαση Αρείου Πάγου με αριθμό 1165/2014 που αφορούσαν στην καταβολή της κράτησης ύψους 3% που διενεργήθηκε μηνιαίως στην μισθοδοσία τους για το διάστημα 01/09/1999 έως 31/12/2003.
2. Εκδόθηκε χρηματικό ένταλμα συνολικού ποσού εκατόν έντεκα χιλιάδων εξήντα ευρώ (111.060,00 €) στους δικαιούχους ιατρούς (κεφάλαιο, τόκους, δικαστική δαπάνη) καθώς και εργοδοτικές εισφορές ποσού δεκαοχτώ χιλιάδων εκατόν εβδομήντα πέντε και σαράντα λεπτών (18.175,40 €)
3. Επιπλέον, εκδόθηκε χρηματικό ένταλμα σε κληρονόμο ενάγουσας συνολικού ποσού τριών χιλιάδων τετρακοσίων τριάντα δύο ευρώ και δύο λεπτών (3.432,02 €) για κεφάλαιο, τόκους και δικαστική δαπάνη.
4. Καθώς και χρηματικό ένταλμα για την παρακράτηση ποσοστού 10% επί του δικαιούμενου ποσού σύμφωνα με τα υπογεγραμμένα ιδιωτικά συμφωνητικά και την έκδοση χρηματικού εντάλματος για την απόδοσή του στην δικηγορική εταιρεία.
5. Εκκαθαρίστηκαν και πληρώθηκαν οι αποφάσεις του Μονομελούς Πρωτοδικείου Αθηνών με αριθμό 1748/2007, του Εφετείου Αθηνών με αριθμό 4389/2008 καθώς και την απόφαση Αρείου Πάγου με αριθμό 832/2015 που αφορούσαν στην καταβολή του νοσοκομειακού επιδόματος για το διάστημα 15/10/2001 έως 31/10/2011.
6. Εκδόθηκε χρηματικό ένταλμα συνολικού ποσού ενός εκατομμυρίου εξακοσίων τριών χιλιάδων διακοσίων τριάντα πέντε ευρώ (1.603.235,21 €) με δικαιούχους, ιατρούς, (κεφάλαιο, τόκους, δικαστική δαπάνη) καθώς και εργοδοτικές εισφορές ποσού τριακοσίων σαράντα ενός χιλιάδων εκατόν ενενήντα δύο ευρώ (341.192,00 €).
7. Επιπλέον, εκδόθηκε χρηματικό ένταλμα στους κληρονόμους του ενάγοντα συνολικού ποσού τριάντα έξι χιλιάδων διακοσίων ενενήντα ευρώ και ενενήντα τριών λεπτών (36.290,93 €) για κεφάλαιο, τόκους και δικαστική δαπάνη.
8. Καθώς και χρηματικό ένταλμα για την παρακράτηση ποσοστού 10% επί του δικαιούμενου ποσού σύμφωνα με τα υπογεγραμμένα ιδιωτικά συμφωνητικά και την έκδοση χρηματικού εντάλματος για την απόδοσή του στην δικηγορική εταιρεία
9. Εκκαθαρίστηκαν και πληρώθηκαν οι αποφάσεις του Μονομελούς Πρωτοδικείου Πειραιώς με αριθμό 2434/2017, του Μονομελούς Πρωτοδικείου Πειραιώς με αριθμό 1129/2015 και του Μονομελούς Εφετείου Πειραιώς με αριθμό 60/2017 συνολικού ποσού (κεφάλαιο, τόκους, δικαστική δαπάνη).
10. Εκκαθαρίστηκαν και πληρώθηκαν οι αποφάσεις του Μονομελούς Διοικητικού Πρωτοδικείου Αθήνας με αριθμό 11418/2007 και του Τριμελούς Διοικητικού Πρωτοδικείου Αθήνας με αριθμό 9764/2014 που αφορούσαν στην καταβολή νοσοκομειακού επιδόματος για το χρονικό διάστημα 01/01/1997 – 30/11/2002.
11. Εκδόθηκε χρηματικό ένταλμα συνολικού ποσού πέντε χιλιάδων οχτακοσίων εβδομήντα τριών ευρώ και εβδομήντα εννέα λεπτών (5.873,79€) το οποίο αναλύεται σε κεφάλαιο και τόκους (5.531,18 €) για τον δικαιούχο καθώς και εργοδοτικές εισφορές (342,61 €).
12. Επιπλέον, εκδόθηκε χρηματικό ένταλμα και την παρακράτηση ποσοστού 10% επί του δικαιούμενου ποσού σύμφωνα με τα υπογεγραμμένα ιδιωτικά συμφωνητικά και την έκδοση χρηματικού εντάλματος για την απόδοσή του στην δικηγορική εταιρεία.

ΠΑΓΙΑ ΠΡΟΚΑΤΑΒΟΛΗ

Στην στην 2ης Υπε έχει εγκριθεί η Διαχείριση Πάγιας Προκαταβολής 40.000€ εκ των οποίων:
32.000€ για την Κεντρική Υπηρεσία
1.000€ για το Κέντρο Υγείας Μυτιλήνης.
1.000€ για το Κέντρο Υγείας Άντισσας.
1.000€ για το Κέντρο Υγείας Πλωμαρίου.
1.000€ για το Κέντρο Υγείας Καλλονής.
1.000€ για το Κέντρο Υγείας Πολυχνίτου.
1.000€ για το Κέντρο Υγείας Αρχαγγέλου.
1.000€ για το Κέντρο Υγείας Έμπωνα.
1.000€ για το Κέντρο Υγείας Ρόδου.

Διευκρινίζεται ότι η πάγια προκαταβολή χρησιμοποιείται για έκτακτες και κατεπείγουσες ανάγκες που δεν μπορούν να καλυφθούν με τακτική προμήθεια και μέχρι του ποσού των 149€, κατόπιν τεκμηριωμένου αιτήματος του εκάστοτε προϊσταμένου

- **ΔΙΑΧΕΙΡΙΣΗ ΦΑΡΜΑΚΟΥ**

Έγινε η καταχώρηση όλων των τιμολογίων παρελθόντων ετών τα οποία με καθυστέρηση μας στάλθηκαν από τα Κέντρα Υγείας της νησιωτικής περιφέρειας. Έχει εξοφλήσει μέχρι σήμερα 176.074,84€ για φαρμακευτικό υλικό για προμήθειες του έτους 2018.

Οι αγορές για το 2019 σύμφωνα με τα παραστατικά της που έχουν περιέλθει στην υπηρεσία ανέρχονται για το 2019 στις 96.301,07€

ΔΙΑΧΕΙΡΙΣΗ ΥΛΙΚΟΥ

Διενεργείται και εκκαθαρίζεται καθημερινά η καταχώρηση ΤΙΜΟΛΟΓΙΩΝ ΤΩΝ ΕΤΩΝ 2018 & 2019 .

- **ΤΑΜΕΙΑΚΗ ΔΙΑΧΕΙΡΙΣΗ**

1. Εκδόθηκαν εμβάσματα & εντολές πληρωμών για αποπληρωμή προμηθευτών ,μισθοδοσίας ,προσθέτων αμοιβών, απόδοση κρατήσεων φόρου εισοδήματος συνολικής αξίας 13.578.910,01
   Για οφειλές τρέχουσας & παρελθούσης χρήσης .
2. Διενέργεια κλεισίματος ταμείου σε καθημερινή βάση.
3. Έκδοση γραμμάτιων Είσπραξης
4. ΕΣΟΔΑ 14.569.712,51
5. ΕΞΟΔΑ 13.578.910,01
6. ΤΑΜΕΙΑΚΑ ΔΙΑΘΕΣΙΜΑ 28.070.568,74 (μέχρι 31-5-2019)

- **ΜΠΕΛΕΣΗΣ-ΠΡΟΜΗΘΕΙΕΣ**

ΠΕΠΡΑΓΜΕΝΑ ΕΤΟΥΣ 2019 ΤΜΗΜΑΤΟΣ ΠΡΟΜΗΘΕΙΩΝ

- **Διαγωνισμοί που διενεργήθηκαν και βρίσκονται σε εξέλιξη ΕΣΠΑ 2014 - 2020 και ΠΡΟΓΡΑΜΜΑ ΔΗΜΟΣΙΩΝ ΕΠΕΝΔΥΣΕΩΝ.**

ΔΙΑΓΩΝΙΣΜΟΙ ΕΣΠΑ 2014-2020	ΠΡΟΫΠΟΛΟΓΙΣΘΕΙΣΑ ΔΑΠΑΝΗ	ΣΤΑΔΙΟ ΕΞΕΛΙΞΗΣ ΔΙΑΓΩΝΙΣΜΟΥ
ΠΑΡΟΧΗ ΥΠΗΡΕΣΙΩΝ ΤΟΥ ΠΑΚΕΤΟΥ ΕΡΓΑΣΙΩΝ ΠΕ2 ΔΗΜΟΣΙΟΤΗΤΑ ΚΑΙ ΠΛΗΡΟΦΟΡΗΣΗ ΤΟΥ ΕΡΓΟΥ «ΠΡΟΜΗΘΕΙΑ ΚΑΙ ΕΓΚΑΤΑΣΤΑΣΗ ΜΟΝΑΔΩΝ ΠΑΡΑΓΩΓΗΣ ΟΞΥΓΟΝΟΥ ΙΑΤΡΙΚΗΣ ΧΡΗΣΕΩΣ ΣΕ ΝΟΣΟΚΟΜΕΙΑ ΝΗΣΩΝ ΑΙΓΑΙΟΥ ΚΑΙ ΚΥΠΡΟΥ»	40.000,00 €	ΑΝΑΜΟΝΗ ΓΙΑ ΥΠΟΓΡΑΦΗ ΣΥΜΒΑΣΗΣ ΜΕ ΜΕΙΟΔΟΤΡΙΑ ΕΤΑΙΡΕΙΑ BEE GROUP AE
ΠΡΟΜΗΘΕΙΑ ΚΑΙ ΕΓΚΑΤΑΣΤΑΣΗ ΜΟΝΑΔΩΝ ΠΑΡΑΓΩΓΗΣ ΑΕΡΙΟΥ Ο2, ΚΑΘΑΡΟΤΗΤΑΣ 93±3%, ΣΕ ΠΕΝΤΕ (5) ΝΟΣΟΚΟΜΕΙΑ ΑΡΜΟΔΙΟΤΗΤΑΣ ΤΗΣ 2ης Υ.ΠΕ. ΠΕΙΡΑΙΩΣ ΚΑΙ ΑΙΓΑΙΟΥ	2.016.129,03 €	ΑΝΑΜΟΝΗ ΑΠΟΦΑΣΗΣ ΠΡΟΣΦΥΓΗΣ ΤΗΣ ΑΕΠ

- **Συνοπτικοί, δημόσιοι και διεθνής Διαγωνισμοί που διενεργήθηκαν και βρίσκονται σε εξέλιξη.**

ΕΙΔΟΣ ΔΙΑΓ/ΣΜΟΥ	ΠΕΡΙΓΡΑΦΗ	ΠΡΟΫΠΟΛΟΓΙΣΘΕΙΣΑ ΔΑΠΑΝΗ	ΣΤΑΔΙΟ ΕΞΕΛΙΞΗΣ ΔΙΑΓΩΝΙΣΜΟΥ
ΣΥΝΟΠΤΙΚΟΣ	ΠΡΟΜΗΘΕΙΑ ΠΛΑΣΤΙΚΩΝ ΣΥΡΙΓΓΩΝ ΜΙΑΣ ΧΡΗΣΗΣ ΓΙΑ ΤΙΣ ΑΝΑΓΚΕΣ ΤΩΝ ΕΠΟΠΤΕΥΟΜΕΝΩΝ ΦΟΡΕΩΝ ΤΟΥ ΟΕΔΥ (ΚΕΝΤΡΑ ΥΓΕΙΑΣ) ΤΗΣ 2ης Υ.ΠΕ. ΠΕΙΡΑΙΩΣ ΚΑΙ ΑΙΓΑΙΟΥ	54.433,53 €	ΣΥΜΒΑΣΙΟΠΟΙΗΘΗΚΕ
ΣΥΝΟΠΤΙΚΟΣ	ΠΡΟΜΗΘΕΙΑ ΞΕΝΟΔΟΧΕΙΑΚΟΥ ΕΞΟΠΛΙΣΜΟΥ ΓΡΑΦΕΙΩΝ ΓΙΑ ΤΙΣ ΑΝΑΓΚΕΣ ΤΩΝ ΥΠΟ ΣΥΣΤΑΣΗ ΤΟΜΥ ΚΑΘΩΣ ΚΑΙ ΤΙΣ ΑΝΑΓΚΕΣ ΤΗΣ ΚΕΝΤΡΙΚΗΣ ΥΠΗΡΕΣΙΑΣ ΚΑΙ ΤΟΝ ΔΟΜΩΝ ΥΓΕΙΑΣ ΛΕΣΒΟΥ ΑΡΜΟΔΙΟΤΗΤΑΣ 2ης Υ.ΠΕ. ΠΕΙΡΑΙΩΣ ΚΑΙ ΑΙΓΑΙΟΥ	60.000,00 €	ΣΥΜΒΑΣΙΟΠΟΙΗΘΗΚΕ – Κ. ΠΑΠΑΝΑΣΤΑΣΙΟΥ ΑΒΕΕ
ΣΥΝΟΠΤΙΚΟΣ	ΠΡΟΜΗΘΕΙΑ ΚΑΤΑΨΥΚΤΩΝ ΓΙΑ ΤΗΝ ΠΡΟΣΩΡΙΝΗ ΑΠΟΘΗΚΕΥΣΗ ΤΩΝ ΕΠΙΚΙΝΔΥΝΩΝ ΑΠΟΒΛΗΤΩΝ ΥΓΕΙΟΝΟΜΙΚΩΝ ΜΟΝΑΔΩΝ ΚΑΙ ΤΗΝ ΠΡΟΜΗΘΕΙΑ ΨΥΓΕΙΩΝ ΓΙΑ ΤΙΣ ΤΟΜΥ ΚΑΙ ΤΗΝ ΚΕΝΤΡΙΚΗ ΥΠΗΡΕΣΙΑ ΤΗΣ 2ης Υ.ΠΕ. ΠΕΙΡΑΙΩΣ ΚΑΙ ΑΙΓΑΙΟΥ	48.450,00 €	ΥΠΟΒΟΛΗ ΠΡΟΣΦΟΡΩΝ
ΔΗΜΟΣΙΟΣ	ΠΡΟΜΗΘΕΙΑ ΔΥΟ (2) ΝΕΩΝ ΑΚΤΙΝΟΛΟΓΙΚΩΝ ΣΥΓΚΡΟΤΗΜΑΤΩΝ ΓΙΑ ΤΙΣ ΑΝΑΓΚΕΣ ΛΕΙΤΟΥΡΓΙΑΣ ΤΟΥ ΚΥ ΙΛΙΟΥ ΚΑΙ ΤΟΥ ΚΥ ΑΓΙΑΣ ΣΟΦΙΑΣ ΑΡΜΟΔΙΟΤΗΤΑΣ 2ης Υ.ΠΕ. ΠΕΙΡΑΙΩΣ ΚΑΙ ΑΙΓΑΙΟΥ	80.645,17 €	ΑΝΑΜΟΝΗ ΓΙΑ ΤΗΝ ΥΠΟΓΡΑΦΗ ΣΥΜΒΑΣΗΣ ΜΕ ICON DYNAMICS ΙΑΤΡΙΚΑ ΜΗΧΑΝΗΜΑΤΑ ΙΚΕ – **118.800,00 €**
ΔΗΜΟΣΙΟΣ	ΠΡΟΜΗΘΕΙΑ ΟΞΥΓΟΝΟΥ ΓΙΑ ΤΗΣ ΑΝΑΓΚΕΣ ΤΩΝ ΜΟΝΑΔΩΝ ΥΓΕΙΑΣ ΑΡΜΟΔΙΟΤΗΤΑΣ 2ης ΥΠΕ ΠΕΙΡΑΙΩΣ ΚΑΙ ΑΙΓΑΙΟΥ ΜΕ ΔΙΚΑΙΩΜΑ ΠΡΟΑΙΡΕΣΗΣ	110.500,00 €	ΑΝΟΙΓΜΑ ΟΙΚΟΝΟΜΙΚΩΝ ΠΡΟΣΦΟΡΩΝ
ΔΗΜΟΣΙΟΣ	ΠΑΡΟΧΗ ΥΠΗΡΕΣΙΩΝ ΜΕΤΑΦΟΡΑΣ ΑΙΜΑΤΟΣ ΠΑΡΑΓΩΓΩΝ ΚΑΙ ΛΟΙΠΩΝ ΒΙΟΛΟΓΙΚΩΝ ΥΛΙΚΩΝ ΓΙΑ ΤΗΝ ΚΑΛΥΨΗ ΤΩΝ ΑΝΑΓΚΨΝ ΣΥΓΚΕΚΡΙΜΕΝΩΝ ΔΗΜΟΣΙΩΝ ΔΟΜΩΝ ΤΗΣ ΠΦΥ ΕΥΘΥΝΗΣ ΤΗΣ 2ης Υ.ΠΕ. ΠΕΙΡΑΙΩΣ ΚΑΙ ΑΙΓΑΙΟΥ ΜΕ ΔΙΚΑΙΩΜΑ ΠΡΟΑΙΡΕΣΗΣ	55.000,00 €	ΣΕ ΕΞΕΛΙΞΗ

ΔΙΕΘΝΗΣ	ΠΡΟΜΗΘΕΙΑ ΑΚΤΙΝΟΛΟΓΙΚΩΝ ΦΙΛΜ	171.425,00 €	ΣΕ ΕΞΕΛΙΞΗ
ΔΙΕΘΝΗΣ	ΠΡΟΜΗΘΕΙΑ ΤΕΣΣΑΡΩΝ (4) ΝΕΩΝ ΑΚΤΙΝΟΛΟΓΙΚΩΝ ΣΥΓΚΡΟΤΗΜΑΤΩΝΓΙΑ ΤΗΣ ΑΝΑΓΚΕΣ ΤΩΝ ΚΕΝΤΡΩΝ ΥΓΡΙΑΣ ΑΝΤΙΣΣΑΣ, ΠΛΩΜΑΡΙΟΥ, ΠΟΛΙΧΝΙΤΟΥ ΚΑΙ ΚΑΛΛΟΝΗΣ ΑΡΜΟΔΙΟΤΗΤΑ 2ης Υ.ΠΕ. ΠΕΙΡΑΙΩΣ ΚΑΙ ΑΙΓΑΙΟΥ	161.290,33 €	ΣΕ ΕΞΕΛΙΞΗ
ΔΙΕΘΝΗΣ	ΠΡΟΜΗΘΕΙΑ ΑΝΤΙΔΡΑΣΤΗΡΙΩΝ ΑΙΜΑΤΟΛΟΓΙΚΟΥ ΑΝΑΛΥΤΗ 18 ΠΑΡΑΜΕΤΡΩΝ ΚΑΙ 22 ΠΑΡΑΜΕΤΡΩΝ ΜΕ ΣΥΝΟΔΟ ΕΞΟΠΛΙΣΜΟ ΓΙΑ ΧΡΟΝΙΚΟ ΔΙΑΣΤΗΜΑ ΤΡΙΩΝ (3) ΕΤΩΝ ΓΙΑ ΤΗΣ ΑΝΑΓΚΕΣ ΤΩΝ ΔΗΜΟΣΙΩΝ ΔΟΜΩΝ ΤΗΣ ΠΦΥ ΤΗΣ 2ης Υ.ΠΕ. ΠΕΙΡΑΙΩΣ ΚΑΙ ΑΙΓΑΙΟΥ ΜΕ ΔΥΝΑΤΟΤΗΤΑ ΠΡΟΑΙΡΕΣΗΣ	668.500,00 €	ΣΕ ΕΞΕΛΙΞΗ
ΔΙΕΘΝΗΣ	ΠΡΟΜΗΘΕΙΑ ΑΝΤΙΔΡΑΣΤΗΡΙΩΝ ΑΝΟΣΟΛΟΓΙΚΟΥ – ΟΡΜΟΝΟΛΟΓΙΚΟΥ ΑΝΑΛΥΤΗ ΜΕ ΣΥΝΟΔΟ ΕΞΟΠΛΙΣΜΟ ΓΙΑ ΧΡΟΝΙΚΟ ΔΙΑΣΤΗΜΑ ΤΡΙΩΝ (3) ΕΤΩΝ ΓΙΑ ΤΙΑ ΑΝΑΓΚΕΣ ΤΩΝ ΔΗΜΟΣΙΩΝ ΔΟΜΩΝ ΤΗΣ ΠΦΥ ΤΗΣ 2ης Υ.ΠΕ. ΠΕΙΡΑΙΩΣ ΚΑΙ ΑΙΓΑΙΟΥ ΜΕ ΔΥΝΑΤΟΤΗΤΑ ΠΡΟΑΙΡΕΣΗΣ	1.500.000,00 €	ΣΕ ΕΞΕΛΙΞΗ

ΑΠΕΥΘΕΙΑΣ ΑΝΑΘΕΣΕΙΣ		
ΠΕΡΙΓΡΑΦΗ	**ΤΙΜΗ ΑΝΑΘΕΣΗΣ**	**ΣΤΑΔΙΟ ΕΞΕΛΙΞΗΣ ΔΙΑΓΩΝΙΣΜΟΥ**
ΠΡΟΜΗΘΕΙΑ ΚΑΙ ΤΟΠΟΘΕΤΗΣΗ ΨΕΥΔΟΡΟΦΗΣ ΚΑΙ ΕΡΓΑΣΙΕΣ ΑΠΟΚΑΤΑΣΤΑΣΗΣ ΚΑΙ ΧΡΩΜΑΤΙΣΜΩΝ – ΤΟΜΥ ΜΟΣΧΑΤΟΥ	6.950,00 €	ΣΥΜΒΑΣΙΟΠΟΙΗΘΗΚΕ – ΔΗΜ. ΤΖΟΥΜΑΚΑΣ & ΣΥΝΕΡΓΑΤΕΣ
ΕΡΓΑΣΙΕΣ ΕΠΙΚΕΡΑΜΩΣΗΣ ΣΤΕΓΗΣ ΠΠΙ ΑΓΙΑΣΟΥ	8.500,00 €	ΣΥΜΒΑΣΙΟΠΟΙΗΘΗΚΕ – ΠΑΛΑΙΟΛΟΓΟΣ Ε. ΚΡΥΣΤΑΛΛΙΔΗΣ
ΠΡΟΜΗΘΕΙΑ ΚΛΙΜΑΤΙΣΤΙΚΩΝ ΓΙΑ ΠΠΙ ΑΓΙΑΣΟΥ	7.900,00 €	ΣΥΜΒΑΣΙΟΠΟΙΗΘΗΚΕ – ENERGY ONE
ΦΩΤΙΣΤΙΚΑ ΣΩΜΑΤΑ ΔΡΟΜΟΥ ΚΥ ΠΟΛΙΧΝΙΤΟΥ	2.766,52 €	ΣΥΜΒΑΣΙΟΠΟΙΗΘΗΚΕ – ΕΛΕΥΘΕΡΙΟΣ Ι. ΧΙΩΤΕΛΛΗΣ
ΗΧΟΜΟΝΩΧΗ ΓΡΑΦΕΙΩΝ ΔΙΟΙΚΗΣΗ 2ης Υ.ΠΕ. ΠΕΙΡΑΙΩΣ ΚΑΙ ΑΙΓΑΙΟΥ	4.800,00 €	ΣΥΜΒΑΣΙΟΠΟΙΗΘΗΚΕ – INYEVAL ΚΑΤΑΣΚΕΥΕΣ ΑΛΟΥΜΙΝΙΟΥ ΣΙΔΗΡΟΥ – INOX Σ. ΜΙΚΑΕΛΙΑΝ
ΜΟΛΥΣΜΑΤΙΚΑ Μονάδων Υγείας, Κ.Υ., Π.Ι., Π.Π.Ι., ΠΕΙΡΑΙΑ	12.400,00 €	ΣΥΜΒΑΣΙΟΠΟΙΗΘΗΚΕ «VAKTRO SCIENTIFIC Ο.Ε.»
ΑΠΟΚΟΜΙΔΗ ΜΟΛΥΣΜΑΤΙΚΩΝ ΜΥ ΑΙΓΑΙΟΥ	24.800,00 €	ΣΥΜΒΑΣΙΟΠΟΙΗΘΗΚΕ «ΓΕΝΙΚΗ ΧΗΜΙΚΩΝ ΕΦΑΡΜΟΓΩΝ Ε.Π.Ε.»
ΑΠΟΚΟΜΙΔΗ ΜΟΛΥΣΜΑΤΙΚΩΝ ΓΙΑ ΜΥ ΑΡΜΟΔΙΟΤΗΤΑΣ ΠΕΡΙΦΕΡΕΙΑΣ Νησιών Νοτίου Αιγαίου, (ΤΟ.Π.Φ.Υ., 1ος, 2ος, 3ος Ρόδου, 1ος Κω &	24.800,00 €	ΣΥΜΒΑΣΙΟΠΟΙΗΘΗΚΕ «ECO PRIME SOLUTIONS Ε.Π.Ε.» ΥΠΗΡΕΣΙΕΣ ΔΙΑΧΕΙΡΙΣΗΣ ΙΑΤΡΙΚΩΝ

Καρπάθου)		ΑΠΟΒΛΗΤΩΝ
ΚΑΘΑΡΙΟΤΗΤΑ, ΚΥ ΕΜΠΩΝΑ, ΚΥ ΚΩ, 1ης ΤΟΜΥ ΚΩ, ΠΠΙ ΚΕΑΣ, ΠΙ ΟΡΜΟΥ ΚΟΡΘΙΟΥ, ΠΙ ΓΑΥΡΙΟΥ και ΠΙ ΜΠΑΤΣΙΟΥ.	24.552,00	ΣΥΜΒΑΣΙΟΠΟΙΗΘΗΚΕ «Express Facility Management Απόστολος Χάλτσιος του Σεραφείμ»

- Έκδοση Αποφάσεων Διοίκησης για την προμήθεια υλικών για την κάλυψη όλων των Μονάδων Πρωτοβάθμιας Φροντίδας Υγείας της 2ης Υγειονομικής Περιφέρειας Πειραιώς & Αιγαίου με την διαδικασία της απευθείας ανάθεσης και έως την ολοκλήρωση ή προκήρυξη αντίστοιχων διαγωνισμών.
- Διάφορες αναθέσεις με την διαδικασία της απευθείας ανάθεσης για παρεμβάσεις και ανακαινίσεις σε κτίρια, προμήθεια ιατροτεχνολογικού και λοιπού εξοπλισμού.
- Έκδοση Αποφάσεων Διοίκησης για την προμήθεια πετρελαίου θέρμανσης για τις ανάγκες των Μονάδων Πρωτοβάθμιας Φροντίδας του Αιγαίου με την διαδικασία της απευθείας ανάθεσης δεδομένου ότι ο δημόσιος διαγωνισμός που διενεργήθηκε απέβει άγονος για τις Υγειονομικές Μονάδες του Αιγαίου. Για τις Μονάδες της Αττικής υπογράφηκε σύμβαση.
- Έλεγχος, εκκαθάριση και καταχώρηση των τιμολογίων στο σύστημα SAP και προώθηση τους στο λογιστήριο για εξόφληση.
- Διεκπεραίωση διαφόρων θεμάτων, διαχείριση αλληλογραφίας, συγκέντρωση και επεξεργασία στοιχείων σχετικών με το Τμήμα Προμηθειών.
- Διεκπεραίωση διαφόρων θεμάτων, προμηθειών υλικών, ανάθεση υπηρεσιών για την λειτουργία της Κεντρικής Υπηρεσίας της 2ης Υ.ΠΕ.

ΑΠΟ ΤΗΝ Δ.Ο.Ο.Υ

ΣΠ. ΛΙΑΚΟΠΟΥΛΟΣ

1.3.2 Διεύθυνση Προγραμματισμού και Ανάπτυξης Πολιτικών Παροχής Υπηρεσιών Υγείας και Κοινωνικής Αλληλεγγύης 2018- 2019

Α. Τμήμα Περιφερειακού Χάρτη Υγείας και Πρωτοβάθμιας Φροντίδας Υγείας 2018 - 2019

Κατά τη διάρκεια του 2018 και μέχρι τον Μάιο του 2019, το Τμήμα Περιφερειακού Χάρτη Υγείας ασχολήθηκε με τα κάτωθι:
Επεξεργασία και επικαιροποίηση μηνιαίων στατιστικών στοιχείων Λειτουργικών αναφορών της εφαρμογής Bi Forms όλων των Νοσοκομείων αρμοδιότητας της 2ης Δ.Υ.Πε. Πειραιώς και Αιγαίου για το εν λόγω διάστημα:

- Εξωτερικοί Ασθενείς (ΤΕΙ, ΤΕΠ), απογευματινά ιατρεία.
- Καταγραφή Νοσηλευτικής Κίνησης.
- Εξετάσεις –Χειρουργεία – Διακομιδές
- Διάρθρωση Υπηρεσιών ανά ασφαλιστικό Φορέα.
- Παρακολούθηση ολοήμερης (Απογευματινής Λειτουργίας)
- Καταστάσεις Προσωπικού Νοσοκομείων
- Νοσηλευτική Κίνηση από Ιδιωτικές Ασφαλιστικές Εταιρείες
- Επεξεργασία και επικαιροποίηση μηνιαίων στατιστικών στοιχείων Λειτουργικών αναφορών της εφαρμογής Bi Forms όλων των Κ.Υ., Μ.Υ., Π.Π.Ι.και Π.Ι.,αρμοδιότητας της 2ης Δ.Υ.Πε. Πειραιώς και Αιγαίου για το έτος 2018:
- Νοσολογική Κίνηση Δημόσιων Δομών Παροχής Υπηρεσιών ΠΦΥ ΠΕΔΥ
- Καταστάσεις Προσωπικού Δημόσιων Δομών Παροχής Υπηρεσιών ΠΦΥ ΠΕΔΥ

- Ο έλεγχος γίνεται κάθε μήνα στην ημερομηνία που ορίζει το Υπουργείο Υγείας και αφορούν σε επτά πίνακες για τα Νοσοκομεία (ΤΕΙ.,ΤΕΠ., εξετάσεις, χειρουργεία, προσωπικό κλπ.) και δύο πίνακες (Νοσηλευτική κίνηση και προσωπικό) για τις Μ.Υ.ΠΕΔΥ
- Επεξεργασία και επικαιροποίηση μηνιαίων στατιστικών στοιχείων των ΤΟΜΥ αρμοδιότητας μας (οικογενειακούς ιατρούς και νοσηλευτική κίνηση).
- Συνεργασία με Υπουργείο Υγείας και ΗΔΙΚΑ για οικογενειακούς ιατρούς. (ΤΟΜΥ, Κέντρα Υγείας) και με ΕΟΠΥΥ για ιδιώτες Οικογενειακούς Ιατρούς.
- Παροχή στατιστικών στοιχείων Νοσηλευτικής κίνησης, προσωπικού, σε Υπουργείο Υγείας, ΕΚΕΠΥ, ΕΟΠΥΥ, ΚΕΕΛΠΝΟ, Νοσοκομεία, Διοικήτρια και Υποδιοικητές 2^{ης} ΥΠΕ.
- Επεξεργασία πινάκων της ΕΛΣΤΑΤ που αφορούν Νοσοκομεία και την Υπηρεσία μας.
- Συλλογή στοιχείων τα οποία συχνά ζητούνται από Υπουργείο Υγείας, όπως για ασθενοφόρα, προσωπικό όλων των Νοσηλευτικών Μονάδων ανά ειδικότητα, το οποίο δεν χαρτογραφείται.
- Συγκέντρωση πεπραγμένων Νοσοκομείων, Κέντρων Υγείας, Μονάδων Υγείας, για το έτος 2018.

- Επικαιροποίηση κάθε μήνα του Υγειονομικού Χάρτη και η αποστολή του στο τμήμα Επεξεργασίας και ανάλυσης δεδομένων του Υπουργείου Υγείας.
- Τήρηση αρχείου στατιστικών στοιχείων, προσωπικού και Νοσηλευτικής κίνησης 6μήνου και ετήσιο, όλων των Νοσηλευτικών Μονάδων διότι ζητείται συχνά από Διοικητή και Υποδιοικητές της 2ης ΥΠΕ.
- Αποστολή στοιχείων στο Τμήμα Διαχείρισης Έργων ΤΠΕ του Υπουργείου Υγείας προκειμένου να ενημερώνει με τη σειρά του κάθε μήνα τον Άτλαντα Υγείας

  Συγκρότηση επιτροπών Ελέγχου Καταλληλότητας Αγωνιστικών Χώρων και Αθλητικών Εγκαταστάσεων για το έτος 2018-2019

Ψυχική Υγεία

Το έτος 2018

- Το **έτος 2018** η Διαχειρίστρια κενών θέσεων της 2ης ΥΠΕ σε συνεργασία με τα 2 Ψ.Ν.Α. προέβη σε όλες τις απαιτούμενες ενέργειες για την διαδικασία μετάβασης των χρόνιων ψυχικά πασχόντων των εν λόγω Νοσοκομείων σε Μονάδες Ψυχοκοινωνικής αποκατάστασης στεγαστικού τύπου. Πραγματοποιηθείσες ενέργειες αποσυλοποίησης για **34 ασθενείς** από το Ψ.Ν.Α. και **43 ασθενείς** από το Ψ.Ν.Α ΄΄Δρομοκαΐτειο΄΄ σε δομές στεγαστικού τύπου.
- Διαχείριση **18** περιστατικών τα οποία εισήλθαν στην Υπηρεσία μας από Ψυχιατρικές Κλινικές Γενικών Νοσοκομείων καθώς και **12** από Υπηρεσίες άλλων φορέων ή άλλων ΥΠΕ, με σκοπό την διαμεσολάβηση της διαχειρίστριας των κενών θέσεων για την Ψυχοκοινωνική αποκατάστασή τους, σε Μονάδες Στεγαστικού τύπου.
- Συνεχή συνεργασία με 40 Μ.Κ.Ο. σχετικά με διαχείριση και αποστολή κενών θέσεων που αφορούσαν οικοτροφεία, ξενώνες και προστατευόμενα διαμερίσματά σε όλη την Ελλάδα, στα δύο Ψ.Ν.Α αρμοδιότητάς μας.
- Διαβίβαση εγγράφων του Υ.Υ σε Γενικά Νοσοκομεία, Κέντρα Υγείας κ.ά. σχετικά με την ενημέρωση και ευαισθητοποίηση του ευρύ κοινού για τα ψυχικά νοσήματα, τα δικαιώματα των ψυχικά ασθενών.
- Αποστολή εγγράφων στις Τομεακές Επιτροπές Ψυχικής Υγείας για την υποστήριξη της τομεοποίησης.
- Διενέργεια εκλογικής διαδικασίας για τη Σύσταση Τομεακών Επιστημονικών Επιτροπών Ψυχικής Υγείας Ενηλικών (Τ.Επ.Ε.Ψ.Υ.Ε.) 2ης ΥΠΕ.

Το έτος 2019

- Το **έτος 2019** η Διαχειρίστρια κενών θέσεων της 2ης ΥΠΕ σε συνεργασία με τα 2 Ψ.Ν.Α., Γενικά Νοσοκομεία, Δήμους και άλλες δομές προέβη σε όλες τις απαιτούμενες ενέργειες για την διαδικασία μετάβασης των χρόνιων ψυχικά πασχόντων σε Μονάδες Ψυχοκοινωνικής αποκατάστασης στεγαστικού τύπου. Πραγματοποιηθείσες ενέργειες αποασυλοποίησης για **67 ασθενείς** σε δομές στεγαστικού τύπου μέσω της Επιτροπή Διαχείρισης της Μετάβασης της 2ης ΥΠΕ.
- Συνεχή συνεργασία με Μ.Κ.Ο. σχετικά με διαχείριση των ασθενών, εσωτερικής μετακινήσής τους, λύση προβλημάτων σχετικά με αυτούς κ.α.

- Διαβίβαση εγγράφων του Υ.Υ σε Γενικά Νοσοκομεία, Κέντρα Υγείας κ.ά. σχετικά με την ενημέρωση και ευαισθητοποίηση του ευρύ κοινού για τα ψυχικά νοσήματα, τα δικαιώματα των ψυχικά ασθενών.
- Διενέργεια εκλογικής διαδικασίας για τη Σύσταση Τομεακών Επιστημονικών Επιτροπών Ψυχικής Υγείας Παιδιών κ Εφήβων (Τ.Επ.Ε.Ψ.Υ.Π.Ε.) 2ης ΥΠΕ.
- Πραγματοποίηση Επιστημονικής Ημερίδας με θέμα «Ο θεσμός της οικογένειας σε μετάβαση -Προκλήσεις & Προτεινόμενες πρακτικές» στο αμφιθέατρο του Κτιρίου «ΚΕΡΑΝΗ».
- Διάθεση υγειονομικού προσωπικού (Κοινωνικοί Λειτουργοί 2ης ΥΠΕ, από 22/01/2019 έως 28/02/2019) στα Κέντρα Φιλοξενίας Προσφύγων και Μεταναστών στις περιοχές αρμοδιότητας της 2ης ΥΠΕ με στόχο: Την αντιμετώπιση και την κάλυψη επειγουσών υγειονομικών αναγκών αλλά και για τη διασφάλιση της Δημόσιας Υγείας, εν αναμονή της πρόσληψης του απαιτούμενου προσωπικού για την ολοκληρωμένη υγειονομική φροντίδα και επιδημιολογική επιτήρηση του εν λόγω πληθυσμού από το PHILOS II του ΕΟΔΥ (πρώην ΚΕΕΛΠΝΟ).
- Δράση ενημερωτικού χαρακτήρα σε γονείς του 13ου Δημοτικού Σχολείου Νίκαιας με θέμα: «Διαχείριση Πένθους».
- Βιωματικό σεμινάριο Πρόληψης από Εξαρτησιογόνες Ουσίες σε εφήβους και ασυνόδευτα ανήλικα που διαμένουν στα Κέντρα Φιλοξενίας.
- Ομάδα ψυχοκοινωνικής Υποστήριξης Μητέρων στο Κ.Υ. Αγίας Σοφίας.

Β. Τμήμα Έρευνας και Ανάπτυξης - Ε.Λ.Κ.Ε.Α. 2018 - 2019

Το Τμήμα Έρευνας και Ανάπτυξης & ο Ειδικός Λογαριασμός Κονδυλίων Έρευνας και Ανάπτυξης πραγματοποίησαν το 2018 τις εξής δράσεις:

- Παραλαβή – Πρωτοκόλληση αιτημάτων ανάληψης οικονομικής διαχείρισης προϋπολογισμού ερευνητικών προγραμμάτων και τιμητικών αμοιβών ιατρών από συμμετοχή σε επιστημονικές εκδηλώσεις καθώς και αιτημάτων πληρωμών και λοιπών εγγράφων σχετικών με ΕΛΚΕΑ. Υποβλήθηκαν συνολικά 44 αιτήματα σχετικά με νέες κλινικές μελέτες και 301 αιτήματα σχετικά με νέες τιμητικές αμοιβές.
- Τιμολόγηση καταθέσεων στον Λογαριασμό. Συνολικά κατά τη διάρκεια του έτους εκδόθηκαν 398 τιμολόγια. Τα έσοδα του Λογαριασμού από τις εν λόγω τιμολογήσεις υπολογίζεται ότι θα ανέλθουν στα 704.737,45€ συμπεριλαμβανομένου ΦΠΑ, από τα οποία 53.468,34€ θα είναι η παρακράτηση υπέρ του Ε.Λ.Κ.Ε.Α. και τα 512.782,5€ η αμοιβή των ερευνητών και ομιλητών σε επιστημονικές εκδηλώσεις συμπεριλαμβανομένων των σχετικών κρατήσεων καθώς και το προβλεπόμενο 15% υπέρ των Νοσοκομείων από τα ερευνητικά προγράμματα.
- Σύνταξη 390 εισηγήσεων προς την Επιτροπή του Ε.Λ.Κ.Ε.Α. εκ των οποίων 39 αφορούσαν σε αιτήματα ανάληψης οικονομικής διαχείρισης νέων μελετών, 29 σε τροποποιήσεις υπογεγραμμένων συμβάσεων κλινικών μελετών, 253 σε ανάληψη διαχείρισης τιμητικών αμοιβών και πληρωμής τους και 62 σε πληρωμές ερευνητικών προγραμμάτων.
- Οργάνωση συνεδριάσεων Επιτροπής Ε.Λ.Κ.Ε.Α. (8), σύνταξη πρακτικών συνεδρίασης και σχετικών αποφάσεων για ανάρτηση στο ΔΙΑΥΓΕΙΑ.
- Υλοποίηση αποφάσεων Επιτροπής Ε.Λ.Κ.Ε.Α. όσον αφορά:
  - ✓ στην μέριμνα για υπογραφή των συμβάσεων των εγκεκριμένων μελετών και τιμητικών αμοιβών από την Πρόεδρο της Επιτροπής, την αποστολή των υπογεγραμμένων συμβάσεων στους ενδιαφερόμενους και την αρχειοθέτηση του φακέλου.
  - ✓ στην υλοποίηση των πληρωμών με την σύνταξη και τον έλεγχο των παραστατικών πληρωμής, την αποστολή στην Τράπεζα των σχετικών εντολών και την αρχειοθέτηση των πληρωμών. Εκδόθηκαν συνολικά 643 εντάλματα πληρωμής και οι αντίστοιχες αποδείξεις δαπανών, βεβαιώσεις για τους ενδιαφερόμενους και εντολές προς την τράπεζα.
  - ✓ στην σύνταξη των εγγράφων σχετικών με αποφάσεις της Επιτροπής προς τους ενδιαφερόμενους (φαρμακευτικές εταιρείες, νοσοκομεία, άλλες υπηρεσίες).
- Έγκριση ισολογισμού και του απολογισμού 2017 και προϋπολογισμού του έτους 2019.
- Πληρωμή εξόδων χρήσης και Φ.Π.Α., Φ.Μ.Υ. και όλων εν γένει των υποχρεώσεων του Ε.Λ.Κ.Ε.Α.
- Συνεργασία με Νομικό Σύμβουλο και Λογιστές ΕΛΚΕΑ, για θέματα του Λογαριασμού.
- Συνεργασία με τους Ορκωτούς Λογιστές του Σ.Ο.Λ. στα πλαίσια του οικονομικού ελέγχου του Λογαριασμού για το έτος 2016 και 2017.
- Το 2018, εγκρίθηκε η χρηματοδότηση από τα αποθεματικά του Ε.Λ.Κ.Ε.Α. των κάτωθι συμβάσεων:
  - ✓ **«Σύμβαση συντήρησης πληροφοριακού συστήματος διαχείρισης έργων «Ασκληπιός» του ειδικού λογαριασμού κονδυλίων έρευνας και**

ανάπτυξης της 2ης Υ.ΠΕ. Πειραιώς και Αιγαίου». Κόστος: 4.960,00 € συμπεριλαμβανομένου του ΦΠΑ.

- ✓ **«Ανάθεσης υπόχρεου κατά νόμο, ελέγχου ετήσιων οικονομικών καταστάσεων διαχειριστικής χρήσης έτους 2016 και 2017, του ΕΛΚΕΑ της 2ης Υ.ΠΕ. Πειραιώς και Αιγαίου». Κόστος: 4.340,00 € συμπεριλαμβανομένου του ΦΠΑ ανά έτος.**

- Τα λειτουργικά έξοδα του Λογαριασμού εκτιμάται ότι ανήλθαν στο ύψος των 19.157,84€.
- Ηλεκτρονική υποβολή τριμηνιαίων στατιστικών απολογιστικών στοιχείων του ΕΛΚΕΑ στην πλατφόρμα της ΕΛΣΤΑΤ.
- Αποστολή ετήσιων στατιστικών στοιχείων έτους 2017 του ΕΛΚΕΑ, στην ΕΛΣΤΑΤ.

Εκτός των ανωτέρω κατά τη διάρκεια του 2018 το Τμήμα Έρευνας και Ανάπτυξης χειρίσθηκε θέματα που δεν εντάσσονται στα πλαίσια των αρμοδιοτήτων του, τα οποία είναι:

- Διαχείριση αναφορών - καταγγελιών πολιτών και εργαζομένων, για τις Μονάδες ευθύνης 2ης ΥΠΕ Πειραιώς και Αιγαίου (76 υποθέσεις). Στο τέλος του έτους είχε ολοκληρωθεί η διερεύνηση για τις 44 και παρέμεναν σε εκκρεμότητα 32.
- Διαχείριση και υλοποίηση παρεμβάσεων για θέματα που είχαν να κάνουν με εκθέσεις ελέγχου και έγγραφα του Σ.Ε.Υ.Υ.Π., (5 υποθέσεις), με έγγραφα από Γραφείο Υπουργού (3 υποθέσεις) και με έγγραφα – καταγγελίες από Υπουργείο Εσωτερικών (1 υπόθεση).
- Διεκπεραίωση εγγράφων σχετικών με τα απολογιστικά στοιχεία αναφορών – καταγγελιών για το 2016.
- Συγκέντρωση Δελτίων Απολογιστικών στοιχείων και εξαμηνιαίων εκθέσεων πεπραγμένων Νοσοκομείων αρμοδιότητάς μας και αποστολή τους στο Αυτοτελές Τμήμα Δικαιωμάτων Ληπτών Υπηρεσιών Υγείας του Υπουργείου Υγείας.

ΠΡΩΤΟΒΑΘΜΙΟ ΠΕΙΘΑΡΧΙΚΟ ΣΥΜΒΟΥΛΙΟ ΑΡΜΟΔΙΟ ΓΙΑ ΠΕΙΘΑΡΧΙΚΑ ΘΕΜΑΤΑ ΤΩΝ ΙΑΤΡΩΝ ΠΛΗΝ ΕΙΔΙΚΕΥΟΜΕΝΩΝ ΤΗΣ 2ΗΣ Υ.ΠΕ. ΠΕΙΡΑΙΩΣ ΚΑΙ ΑΙΓΑΙΟΥ

Κατά τη διάρκεια του 2018 το Πρωτοβάθμιο Πειθαρχικό Συμβούλιο αρμόδιο για πειθαρχικές υποθέσεις των Ιατρών πλην των ειδικευομένων της Διοίκησης 2ης Υ.ΠΕ. Πειραιώς & Αιγαίου, μετά τη συγκρότησή του, πραγματοποίησε 1 συνεδρίαση.

Σε αυτή εξετάστηκαν 8 θέματα πειθαρχικών υποθέσεων και διαβιβάστηκε όλη η σχετική αλληλογραφία (προσκλήσεις για συζήτηση υπόθεσης, ενημέρωση Μονάδας, διαβίβαση απόφασης, κλήσεις σε απολογία.

Όλες οι αποφάσεις κοινοποιήθηκαν στο Υπουργείο Υγείας (Τμήμα Ιατρών ΕΣΥ), στο Γενικό Επιθεωρητή Δημόσιας Διοίκησης και στο Σώμα Επιθεωρητών – Ελεγκτών Δημόσιας Διοίκησης, σύμφωνα με την κείμενη Νομοθεσία.

Επίσης απεστάλησαν στο Κεντρικό Πειθαρχικό Συμβούλιο Ιατρών ΕΣΥ, οι φάκελοι 11 πειθαρχικών υποθέσεων που παραπέμφθηκαν σε αυτό, είτε μετά από απόφαση είτε μετά από ένσταση κατά απόφασης του Πρωτοβάθμιου Πειθαρχικού Συμβουλίου αρμόδιο για πειθαρχικές υποθέσεις των Ιατρών πλην των ειδικευομένων της Διοίκησης 2ης Υ.ΠΕ. Πειραιώς & Αιγαίου.

2019

Β. ΤΜΗΜΑ ΕΡΕΥΝΑΣ & ΑΝΑΠΤΥΞΗΣ - Ε.Λ.Κ.Ε.Α.

Το Τμήμα Έρευνας και Ανάπτυξης & ο Ειδικός Λογαριασμός Κονδυλίων Έρευνας και Ανάπτυξης πραγματοποίησαν το διάστημα 1-1-2019 έως και 31-5-2019 τις εξής δράσεις:

- Παραλαβή – Πρωτοκόλληση αιτημάτων ανάληψης οικονομικής διαχείρισης προϋπολογισμού ερευνητικών προγραμμάτων και τιμητικών αμοιβών ιατρών από συμμετοχή σε επιστημονικές εκδηλώσεις καθώς και αιτημάτων πληρωμών και λοιπών εγγράφων σχετικών με ΕΛΚΕΑ. Υποβλήθηκαν συνολικά 20 αιτήματα σχετικά με νέες κλινικές μελέτες και 79 αιτήματα σχετικά με νέες τιμητικές αμοιβές.
- Τιμολόγηση καταθέσεων στον Λογαριασμό. Συνολικά κατά τη διάρκεια του έτους εκδόθηκαν 168 τιμολόγια. Τα έσοδα του Λογαριασμού από τις εν λόγω τιμολογήσεις υπολογίζεται ότι θα ανέλθουν στα 279.572,2€ συμπεριλαμβανομένου ΦΠΑ, από τα οποία 28.555,53€ θα είναι η παρακράτηση υπέρ του Ε.Λ.Κ.Ε.Α. και τα 205.319,10€ η αμοιβή των ερευνητών και ομιλητών σε επιστημονικές εκδηλώσεις συμπεριλαμβανομένων των σχετικών κρατήσεων καθώς και το προβλεπόμενο 15% υπέρ των Νοσοκομείων από τα ερευνητικά προγράμματα.

- Σύνταξη 189 εισηγήσεων προς την Επιτροπή του Ε.Λ.Κ.Ε.Α. εκ των οποίων 30 αφορούσαν σε αιτήματα ανάληψης οικονομικής διαχείρισης νέων μελετών, 10 σε τροποποιήσεις υπογεγραμμένων συμβάσεων κλινικών μελετών, 117 σε ανάληψη διαχείρισης τιμητικών αμοιβών και πληρωμής τους και 32 σε πληρωμές ερευνητικών προγραμμάτων.
- Οργάνωση συνεδριάσεων Επιτροπής Ε.Λ.Κ.Ε.Α. (3), σύνταξη πρακτικών συνεδρίασης και σχετικών αποφάσεων για ανάρτηση στο ΔΙΑΥΓΕΙΑ.
- Υλοποίηση αποφάσεων Επιτροπής Ε.Λ.Κ.Ε.Α. όσον αφορά:
  - ✓ στην μέριμνα για υπογραφή των συμβάσεων των εγκεκριμένων μελετών και τιμητικών αμοιβών από την Πρόεδρο της Επιτροπής, την αποστολή των υπογεγραμμένων συμβάσεων στους ενδιαφερόμενους και την αρχειοθέτηση του φακέλου.
  - ✓ στην υλοποίηση των πληρωμών με την σύνταξη και τον έλεγχο των παραστατικών πληρωμής, την αποστολή στην Τράπεζα των σχετικών εντολών και την αρχειοθέτηση των πληρωμών. Εκδόθηκαν συνολικά 268 εντάλματα πληρωμής και οι αντίστοιχες αποδείξεις δαπανών, βεβαιώσεις για τους ενδιαφερόμενους και εντολές προς την τράπεζα.
  - ✓ στην σύνταξη των εγγράφων σχετικών με αποφάσεις της Επιτροπής προς τους ενδιαφερόμενους (φαρμακευτικές εταιρείες, νοσοκομεία, άλλες υπηρεσίες).
- Πληρωμή εξόδων χρήσης και Φ.Π.Α., Φ.Μ.Υ. και όλων εν γένει των υποχρεώσεων του Ε.Λ.Κ.Ε.Α.
- Συνεργασία με Νομικό Σύμβουλο και Λογιστές ΕΛΚΕΑ, για θέματα του Λογαριασμού.
- Έγκριση ισολογισμού και των οικονομικών καταστάσεων 2016.
- Συνεργασία με τους Ορκωτούς Λογιστές του Σ.Ο.Λ. στα πλαίσια του οικονομικού ελέγχου του Λογαριασμού για το έτος 2016.
- Το διάστημα 1-1-2019 έως και 31-5-2019, εγκρίθηκε η χρηματοδότηση από τα αποθεματικά του Ε.Λ.Κ.Ε.Α. των κάτωθι αιτημάτων:
  - ✓ «Ο θεσμός της οικογένειας σε μετάβαση – Προκλήσεις και προτεινόμενες πρακτικές». Κόστος: 1.227,60 € συμπεριλαμβανομένου του ΦΠΑ.
  - ✓ «Το πρόταγμα της υγείας στο σχολικό περιβάλλον». Κόστος: 2.555,00 € συμπεριλαμβανομένου του ΦΠΑ.
  - ✓ «Επιμόρφωση στην προνοσοκομειακή αντιμετώπιση τραύματος - PHTLS». Κόστος: 4.134,80 € συμπεριλαμβανομένου του ΦΠΑ.
- Ηλεκτρονική υποβολή τριμηνιαίων στατιστικών απολογιστικών στοιχείων του ΕΛΚΕΑ στην πλατφόρμα της ΕΛΣΤΑΤ.
- Αποστολή ετήσιων στατιστικών στοιχείων έτους 2018 του ΕΛΚΕΑ, στην ΕΛΣΤΑΤ.

Εκτός των ανωτέρω κατά το διάστημα 1-1-2019 έως και 31-5-2019 το Τμήμα Έρευνας και Ανάπτυξης χειρίσθηκε θέματα που δεν εντάσσονται στα πλαίσια των αρμοδιοτήτων του, τα οποία είναι:

- Διαχείριση αναφορών - καταγγελιών πολιτών και εργαζομένων, για τις Μονάδες ευθύνης 2ης ΥΠΕ Πειραιώς και Αιγαίου (49 υποθέσεις). Στο τέλος του 5μήνου είχε ολοκληρωθεί η διερεύνηση για τις 26 και παρέμεναν σε εκκρεμότητα 23.

- Διεκπεραίωση εγγράφων σχετικών με τα απολογιστικά στοιχεία αναφορών – καταγγελιών για το 2018.
- Συγκέντρωση Δελτίων Απολογιστικών στοιχείων και εξαμηνιαίων εκθέσεων πεπραγμένων Νοσοκομείων αρμοδιότητάς μας (Β΄ εξάμηνο 2018) και αποστολή τους στο Αυτοτελές Τμήμα Δικαιωμάτων Ληπτών Υπηρεσιών Υγείας του Υπουργείου Υγείας.

ΠΡΩΤΟΒΑΘΜΙΟ ΠΕΙΘΑΡΧΙΚΟ ΣΥΜΒΟΥΛΙΟ ΑΡΜΟΔΙΟ ΓΙΑ ΠΕΙΘΑΡΧΙΚΑ ΘΕΜΑΤΑ ΤΩΝ ΙΑΤΡΩΝ ΠΛΗΝ ΕΙΔΙΚΕΥΟΜΕΝΩΝ ΤΗΣ 2ΗΣ Υ.ΠΕ. ΠΕΙΡΑΙΩΣ ΚΑΙ ΑΙΓΑΙΟΥ

Κατά το διάστημα 1-1-2019 έως και 31-5-2019 το Πρωτοβάθμιο Πειθαρχικό Συμβούλιο αρμόδιο για πειθαρχικές υποθέσεις των Ιατρών πλην των ειδικευομένων της Διοίκησης 2ης Υ.ΠΕ. Πειραιώς & Αιγαίου, πραγματοποίησε 1 συνεδρίαση.
Σε αυτή εξετάστηκαν 4 θέματα πειθαρχικών υποθέσεων και διαβιβάστηκε όλη η σχετική αλληλογραφία (προσκλήσεις για συζήτηση υπόθεσης, ενημέρωση Μονάδας κλπ.).
Σχετική αλληλογραφία με το Υπουργείο Υγείας (Τμήμα Ιατρών ΕΣΥ), το Κεντρικό Πειθαρχικό Συμβούλιο Ιατρών ΕΣΥ, το Γενικό Επιθεωρητή Δημόσιας Διοίκησης και το Σώμα Επιθεωρητών – Ελεγκτών Δημόσιας Διοίκησης για τα θέματα που άπτονται των αρμοδιοτήτων του Πρωτοβάθμιου Πειθαρχικού Συμβουλίου αρμόδιου για πειθαρχικές υποθέσεις των Ιατρών πλην των ειδικευομένων της Διοίκησης 2ης Υ.ΠΕ. Πειραιώς & Αιγαίου.

Γ. Τμήμα Βελτίωσης και Ελέγχου Ποιότητας 2018 - 2019

Πεπραγμένα έτους 2018

Το Τμήμα Βελτίωσης και Ελέγχου Ποιότητας ασχολείται με μεγάλη ποικιλία θεμάτων:

- ΕΣΠΑ, ΠΔΕ, ΠΔΕ Εδικού Σκοπού και Προγράμματα Εδαφικής Συνεργασίας
- Υποστήριξη της επιχειρησιακής λειτουργίας της Τηλεϊατρικής
- Πρωτοβάθμια Φροντίδα Υγείας
- Σύσταση Τοπικών Ομάδων Υγείας (Τ.ΟΜ.Υ.)
- Ποιότητα παρεχόμενων Υπηρεσιών Υγείας
- Αναγνώριση καταλληλότητας κλινικών, σύσταση και μεταφορά θέσεων ειδικευομένων
- Διεκπεραίωση θεμάτων που προέρχονται από Υπουργείο Υγείας, ΕΚΕΠΥ κλπ
- Διάφορα θέματα

Περισσότερο αναλυτικά ως προς την λειτουργία του Τμήματος παραθέτουμε τα εξής:

ΠΡΩΤΟΒΑΘΜΙΑ ΦΡΟΝΤΙΔΑ ΥΓΕΙΑΣ

Τα θέματα Πρωτοβάθμιας Φροντίδας Υγείας αποτελούν ένα σημαντικό κομμάτι στις δράσεις της Διεύθυνσης Προγραμματισμού και Ανάπτυξης Πολιτικών Υγείας και Κοινωνικής Αλληλεγγύης. Η Διεύθυνση ασχολείται κυρίως με τις ακόλουθες κατηγορίες θεμάτων Π.Φ.Υ.:

- Στο πλαίσιο του Εθνικού Πιλοτικού Προγράμματος Πρόληψης και Προαγωγής της Υγείας των Ηλικιωμένων Ατόμων «Ηπιόνη» 2018 αποστάλλει η σχετική εγκύκλιος με θέμα «Πρόληψη του καρκίνου του πεπτικού συστήματος» σε όλες τις μονάδες αρμοδιότητας μας. Έγινε συλλογή στοιχείων, που αποστέλλουν οι μονάδες υγείας, και απεστάλλησαν με συνοπτικό έγγραφο στο Υπουργείο Υγείας.

- Διαχειρίζεται αιτήματα φορέων (ΜΚΟ, Ένοπλες Δυνάμεις) που αιτούνται τη διενέργεια δράσεων προληπτικής ιατρικής σε περιοχές αρμοδιότητάς της. Πιο αναλυτικά, μέσα στο 2018 έλαβαν χώρα οι κάτωθι δράσεις μέχρι τον Μάρτη που είχαμε έκδοση Εγκυκλίου για την Π.Φ.Υ. στις οποίες περιλαμβάνονται και δράσεις που εξαιρέθηκαν της Εγκυκλίου:

ΓΕΝ/ΓΕΕΘΑ	1^{Η} ΔΡΑΣΗ	ΘΥΜΑΙΝΑ, ΛΕΙΨΟΙ, ΣΥΜΗ, ΑΜΟΡΓΟ, ΚΟΥΦΟΝΗΣΙΑ, ΦΟΛΕΓΑΝΔΡΟΥ από 05 Μαρτίου 2018 έως 11 Μαρτίου 2018
	2^{Η} ΔΡΑΣΗ	ΨΑΡΑ, ΕΥΔΗΛΟΣ, ΑΣΤΥΠΑΛΑΙΑ, ΑΜΟΡΓΟΣ, ΗΡΑΚΛΕΙΑ απο 18 Μαΐου 2018 έως 27 Μαΐου 2018
	3^{Η} ΔΡΑΣΗ	Φολέγανδρος, Σίκινος, Ανάφη, Τήλο, Λειψούς από 17 Σεπτεμβρίου 2018 έως και 24 Σεπτεμβρίου 2018
	4^{Η} ΔΡΑΣΗ	ΑΓΙΟΣ ΕΥΣΤΡΑΤΙΟΣ, ΨΑΡΑ, ΟΙΝΟΥΣΣΕΣ από 29 Οκτωβρίου 2018 έως 5 Οκτωβρίου 2018
79 Ανώτερη Διοίκηση Ταγμάτων Εθνοφυλακής 'ΜΥΚΑΛΗ'	1η ΔΡΑΣΗ	Κ.Υ Καρλοβασίου, ΠΙ Καλλιθέας στις 9 Μαρτίου 2018
	2Η ΔΡΑΣΗ	Σάμος στη Τοπική Κοινότητα Πύργου στο Περιφερειακό Ιατρείο Πύργου, την 25 Ιουλίου 2018
ΚΙΝΗΤΕΣ ΙΑΤΡΙΚΕΣ ΜΟΝΑΔΕΣ- Ίδρυμα Σταύρος Νιάρχος	1Η ΔΡΑΣΗ	ΡΑΧΕΣ ΙΚΑΡΙΑΣ, 08 έως και 10 Φεβρουαρίου 2018
	2Η ΔΡΑΣΗ	ΤΗΛΟΣ 18-19 Μαΐου 2019
	3Η ΔΡΑΣΗ	Αγαθονήσι απο 13 έως 16 Σεπτεμβρίου 2018
	4Η ΔΡΑΣΗ	Πάτμο από 15-11-2018 έως 18-11-2018
	5Η ΔΡΑΣΗ	Ανάφη από 15-12-2018 έως 16-12-2018
ΑΝΟΙΧΤΗ ΑΓΚΑΛΙΑ	1^{Η} ΔΡΑΣΗ	Τήλο, Σύμη και Χάλκη από 13 έως 22 Απριλίου 2018
ΓΛΑΡΟΙ ΑΙΓΑΙΟΥ	1Η ΔΡΑΣΗ	ΠΠΙ Κύθνου, 2-3 Μαρτίου 2018
Οργανισμός Πρόληψης και Αντιμετώπισης Μελανώματος	1Η ΔΡΑΣΗ	ΜΥΚΟΝΟ στις 17 και 18 Μαρτίου 2018

'Μελάμπους'		
Εταιρεία Πρόληψης και Προαγωγής Υγείας «Υγεία για όλους»	1Η ΔΡΑΣΗ	Νάξο και στα νησιά των Μικρών Κυκλάδων από τις 28 έως την 1 Απριλίου 2018

- Από από το Μάρτη 2018 με την έκδοση της με αριθμ.πρωτ. Γ1γ/Γ.Φ.13,18/Γ.Π.οικ.19814/08-03-2018 Εγκύκλιου της Δ/νσης Πρωτοβάθμιας Φροντίδας Υγείας του ΥΥ (ΑΔΑ: 783Ι465ΦΥΟ-ΦΧ6) με θέμα «Καθορισμός ενιαίας διαδικασίας ανάπτυξης και οργάνωσης προγραμμάτων, παρεμβάσεων και δράσεων προληπτικών ιατρικών εξετάσεων σε επίπεδο Πρωτοβάθμιας Φροντίδας Υγείας στο γενικό ή σε ειδικές κατηγορίες πληθυσμού», η Δ/νση μας γνώριζε την εγκύκλιο στους ενδιαφερόμενους φορείς -Δημόσιους και Ιδιωτικούς- προς συμμόρφωση των δράσεων τους σύμφωνα με αυτή, συνεργάστηκε με την Ομάδα Εργασίας που συστάθηκε για την αξιολόγηση των δράσεων-προγραμμάτων, συνεργάστηκε με το Επιστημονικό Συμβούλιο της Π.Φ.Υ. της 2^{ης} ΔΥΠΕ Πειραιώς και Αιγαιού το οποίο ένεκρινε ή απέρριπτε της δράσεις που δεν πληρούσαν τα κριτήρια της εν λόγω εγκυκλίου. Συνολικά από την Δ/νση μέσα στο 2018 εκδόθηκαν 18 εγκριτικές Απαφάσεις Διοίκησης για δράσεις –παρεμβάσεις προληπτικών ιατρικών εξετάσεων που αποτυπώνονται στους παρακάτω πίνακες:

ΥΠΟΥΡΓΕΙΟ ΥΓΕΙΑΣ Υ.Πε. 2η Πειραιώς και Αιγαίου	ΑΡΧΕΙΟ ΚΑΤΑΓΡΑΦΗΣ ΦΟΡΕΩΝ ΚΑΙ ΠΑΡΕΜΒΑΣΕΩΝ -- ΔΡΑΣΕΩΝ ΠΡΟΛΗΠΤΙΚΩΝ ΙΑΤΡΙΚΩΝ ΕΞΕΤΑΣΕΩΝ (Β. ΑΡΧΕΙΟ ΠΡΟΓΡΑΜΜΑΤΩΝ - ΠΑΡΕΜΒΑΣΕΩΝ) ΠΡΟΣ ΥΥ			
ΠΑΡΕΜΒΑΣΕΙΣ -- ΔΡΑΣΕΙΣ ΠΡΟΛΗΠΤΙΚΩΝ ΙΑΤΡΙΚΩΝ ΕΞΕΤΑΣΕΩΝ				
	1η ΠΑΡΕΜΒΑΣΗ (1ος ΦΟΡΕΑΣ)	**2η ΠΑΡΕΜΒΑΣΗ (2ος ΦΟΡΕΑΣ)**	**3η ΠΑΡΕΜΒΑΣΗ (3ος ΦΟΡΕΑΣ)**	**4η ΠΑΡΕΜΒΑΣΗ (4ος ΦΟΡΕΑΣ)**
1. ΕΠΩΝΥΜΙΑ ΦΟΡΕΑ	Αστική Μη Κερδοσκοπική Εταιρεία 'Σύμπλευση'	Κοινωνικός Μη Κερδοσκοπικός Σύλλογος «ΓΛΑΡΟΙ ΑΙΓΑΙΟΥ»	Αστική Μη Κερδοσκοπική Εταιρεία 'AXION Hellas'	Αστική Μη Κερδοσκοπική Εταιρεία «Ομάδα Αιγαίου»
2. ΠΛΗΘΥΣΜΟΣ ΣΤΟΧΟΣ	γενικός πληθυσμός	παιδιά και έφηβοι ηλικίας 0-18 ετών	γενικός πληθυσμός	κάτοικοι που επιθυμούν να εξετασθούν, παιδιά καθώς και κλινήρεις ασθενείς
3. ΕΙΔΟΣ Π.Ι.Ε.	εξειδικευμένες αιματολογικές εξετάσεις και π.ι.ε. παθολογικού και χειρουργικού τομέα	Παιδιατρική κλινική και ιατρείο εφηβικής ιατρικής	εξειδικευμένες αιματολογικές εξετάσεις και π.ι.ε. παθολογικού και χειρουργικού τομέα	εξειδικευμένες αιματολογικές εξετάσεις και π.ι.ε. παθολογικού και χειρουργικού τομέα
4. ΧΡΟΝΙΚΗ ΠΕΡΙΟΔΟΣ ΥΛΟΠΟΙΗΣΗΣ (ΑΠΟ..ΕΩΣ)	27-4-2018 εως 5-5-2018	27-04-2018 έως 29-04-2018 /και 05-10-2018 έως 07-10-2018	28 -4- 2018 έως 6 -5- 2018	10-05-2018 έως και 21-05-2018
5. ΧΩΡΟΣ ΔΙΕΝΕΡΓΕΙΑΣ Π.Ι.Ε.	Κίμωλο, Σίκινο, Ηρακλεία, Αστυπάλαια, Ψέριμο, Αγαθονήσι και Λειψούς	Σέριφο / Σίφνο	Σχοινούσα, Ανάφη, Κάσο και Κάρπαθο	Θύμαινα, Φούρνοι, Πάτμος, Δονούσα, Αμοργό, Φολέγανδρο, Ίο, Κουφονήσι
6. ΣΥΝΕΡΓΑΣΙΑ/ΦΙΛΟΞΕΝΙΑ ΣΕ ΔΗΜΟ/ΔΟΜΗ ΥΓΕΙΑΣ	ναι	Π.Π.Ι. Σερίφου/ Π.Π.Ι. Σίφνου	Δομές υγείας, σχολεία και χωροι των Δήμων	Δομές υγείας, σχολεία και χωροι των Δήμων
7. ΧΑΡΑΚΤΗΡΑΣ (ΜΕΜΟΝ/ΝΟ, ΟΛΟΚΛ/ΝΟ)	μεμονομένος 2 φορες το χρόνο	ετήσια, επαναλαμβανόμενη	μεμονομένη, μια ακόμα στα Ψαρά και στα χωριά του Δήμου Αμανής της Βόρειας Χίου	συνεχή και επαναλαμβανόμενο χαρακτήρα καθώς δύο φορές τουλάχιστον το χρόνο επισκέπτονται νησιά
8. ΧΡΗΣΗ ΙΑΤΡΟΤΕΧ/ΚΟΥ ΕΞΟΠΛΙΣΜΟΥ	ναι (υπέρηχος, φορητή οδοντιατρικη έδρα, φυγόκεντρος κλπ)	καρδιογράφο, monitor, σπιρόμετρο, απινιδωτή	20 διαφορετικά είδη εξοπλισμού όπως οδοντιατρική έδρα, υπερηχογραφήματα σώματος, ηλεκτροκαρδιογράφος,	Αιματολογικοί αναλυτές, Φορητή Οδοντιατρική Έδρα, φυγόκεντρος, υπέρηχοι
9. ΑΡΙΘ. ΜΕΛΩΝ ΚΛΙΜΑΚΙΟΥ α. ΙΑΤΡΩΝ β. ΕΠΑΓΓΕΛΜΑΤΙΩΝ	22 ιατροί και 3 νοσηλεύτριες	8 παιδίατροι	40 ιατροί, 3 οδοντίατροι και 6 νοσηλεύτριες	41 άτομα ιατροί
10. ΧΡΗΣΗ ΕΝΤΥΠΩΝ	συμπληρώνεται εντυπο το οποιο παραδίδεται στις κατά τόπους δομές ΠΦΥ. Επισημανση από Επιστημ. Συμβ της ΠΦΥ της 2ης ΥΠΕ	Καταγραφή σε ειδικο εντυπο και χορήγηση οδηγιών επίσης σε ειδικό έντυπο στους γονείς και οργάνωση διασυνδετικής με το Τζάνειο Νοσοκομείο	τηρει μονο τον κωδικο αριθμο καθε εξεταζόμενου, το είδος της εξέτασης, την περιοχή και το χρόνο της εξέτασης το οποιό κωδικό αριθμό παραδιδει στον ιατρό δομής	όχι
11. ΑΔΕΙΑ ΤΗΡΗΣΗΣ ΚΑΙ ΕΠΕΞΕΡΓΑΣΙΑΣ ΑΡΧΕΙΩΝ	Επισημανση από Επιστημ. Συμβ της ΠΦΥ της 2ης ΥΠΕ.	Τηρείται ιατρικό αρχείο σύμφωνα με τους όρους έγκρισης της Αρχής Προστασίας Προσωπικών Δεδομένων	δεν τηρεί τα προσωπικά στοιχεία, τον ιατρικό φάκελο. Σε διαδικασία πληρους συμορφωσης με τον ευρωπ κανονισμό που	δεν τηρεί τα προσωπικά στοιχεία, τον ιατρικό φάκελο, καθώς και οποιαδήποτε άλλα ευαίσθητα δεδομένα προσωπικού
12. ΑΡΙΘ. ΑΠΟΦΑΣΗΣ ΕΓΓΡΑΦΟΥ Υ.Πε. α. ΕΓΚΡΙΣΗΣ β.ΜΗ ΕΓΚΡΙΣΗΣ	ΕΓΚΡΙΣΗ με ΔΠΑΠ 19304/20-4-2018	ΕΓΚΡΙΣΗ με ΔΠΑΠ 19340/20-4-2019	ΕΓΚΡΙΣΗ με ΔΠΑΠ 20769/27-4-2018	ΕΓΚΡΙΣΗ με ΔΠΑΠ 20992/30-4-2018
13. ΘΕΡΑΠΕΥΤΙΚΑ ΠΡΩΤΟΚΟΛΛΑ/ΟΔΗΓΙΕΣ	ναι	ναι	ναι	ναι

	5η ΠΑΡΕΜΒΑΣΗ (5ος ΦΟΡΕΑΣ)	6η ΠΑΡΕΜΒΑΣΗ (6ος ΦΟΡΕΑΣ)	7η ΠΑΡΕΜΒΑΣΗ (7ος ΦΟΡΕΑΣ)	8η ΠΑΡΕΜΒΑΣΗ (8ος ΦΟΡΕΑΣ)
1. ΕΠΩΝΥΜΙΑ ΦΟΡΕΑ	Αστική Μη Κερδοσκοπική Εταιρεία 'Με οδηγό το Διαβήτη'	ΑΜΚΟ "Γιατροί του Κόσμου-Ελληνική Αντιπροσωπεία"	Ροδιακός Όμιλος Ταχυπλόων 'Ρ.Ο.ΤΑ. ΦΟΥΣΚΟΤΩΝ'	Γενικό Νοσοκομείο Παίδων Πεντέλης
2. ΠΛΗΘΥΣΜΟΣ ΣΤΟΧΟΣ	ενήλικος πληθυσμός	ενήλικος πληθυσμός	οι κάτοικοι του νησιού (άνδρες, γυναίκες, παιδιά και ηλικιωμένοι)	παιδιά από 1-16 ετών με έμφαση στην προσχολική και
3. ΕΙΔΟΣ Π.Ι.Ε.	μετρήσεις σακχάρου αίματος, μετρήσεις γλυκοζυλιωμένης αιμοσφαιρίνης, έλεγχο για Σύνδρομο του Διαβητικού Ποδιού	Καρδιολογική Εκτίμηση, Γυναικολογική,Ωτορινολαρυγγική και Οφθαλμολογική Εκτίμηση	καρδιολογική εξέταση, αρτηριακή πίεση, Η/Κ, δερματολογική, ουρολογική, υπέρηχος ΝΟΚ, Οπτομετρία, ορθοπεδική,	Ο έλεγχος εστιάζεται στην κλινική εξέταση χωρίς εργαστηριακές διαγνωστικές εξετάσεις
4. ΧΡΟΝΙΚΗ ΠΕΡΙΟΔΟΣ ΥΛΟΠΟΙΗΣΗΣ (ΑΠΟ..ΕΩΣ)	12-5-2018 εως 18-5-2018	09-06-2018 και 10-06-2018	17-Ιουν-18	21 και 22 Σεπτέμβριου 2018
5. ΧΩΡΟΣ ΔΙΕΝΕΡΓΕΙΑΣ Π.Ι.Ε.	Αμοργό, Δονούσα, Σχοινούσα, Ηρακλειά, Ιο, Κίμωλο, Σίφνο και Σέριφο	Γαύριο της Άνδρου	Χάλκη στα Δωδεκάνησα	Τήνο
6. ΣΥΝΕΡΓΑΣΙΑ/ΦΙΛΟΞΕΝΙΑ ΣΕ ΔΗΜΟ/ΔΟΜΗ ΥΓΕΙΑΣ	Δομές υγείας, σχολεία και χωροι των Δήμων	Δημοτικό Σχολείο Γαυρίου	Π.Π.Ι. Χάλκης	Κ.Υ. Τήνου
7. ΧΑΡΑΚΤΗΡΑΣ (ΜΕΜΟΝ/ΝΟ, ΟΛΟΚΛ/ΝΟ)	μεμονωμένη και όχι συνεχής	μεμονωμένο χαρακτήρα	μεμονωμένη	μεμονωμένη και περιστασιακή
8. ΧΡΗΣΗ ΙΑΤΡΟΤΕΧ/ΚΟΥ ΕΞΟΠΛΙΣΜΟΥ	ταινίες Lipid panel, ταινίες Hba1C-Menarini, biosensors NC-Stat DPN, σκαρφιστήρες, συσκευή NC-stat DPN Check	Αυτόματο διαθλασίμετρο, Τονόμετρο αέρος με οθόνη, Σχισμοειδής λυχνία, Προβολέας, Σετ δοκιμαστικών	θα χρησιμοποιηθεί ο εξοπλισμός του Π.Π.Ι. Χάλκης, χωρίς να γίνει χρήση του αναλώσιμου υλικού της Π.Φ.Υ	φορητά ωτοσκόπια, οφθαλμοσκόπια, σκιασκόπιο, φορητός οπτότυπος και κασετίνα διορθωτικών
9. ΑΡΙΘ. ΜΕΛΩΝ ΚΛΙΜΑΚΙΟΥ α. ΙΑΤΡΩΝ β. ΕΠΑΓΓΕΛΜΑΤΙΩΝ	2 ιατροί παθολόγοι και 1 επισκέπτρια υγείας/ νοσηλεύτρια	καρδιολόγο, έναν γυναικολόγο, έναν οφθαλμίατρο, έναν ΩΡΛ και μία νοσηλεύτρια	8 άτομα ιατροί ιδιώτες	14 ιατρούς (παιδιατρούς, παιδονευρολόγο, παιδοαλλεργιολόγο,
10. ΧΡΗΣΗ ΕΝΤΥΠΩΝ	όχι	όχι	όχι	όχι
11. ΑΔΕΙΑ ΤΗΡΗΣΗΣ ΚΑΙ ΕΠΕΞΕΡΓΑΣΙΑΣ ΑΡΧΕΙΩΝ	παραδίδει τα αποτελέσματα των μετρήσεων αμέσως στο εξεταζόμενο πρόσωπο, το οποίο εξετάζεται ανώνυμα,	τηρούν το ν.2472/1997 κ τον Γεν. Κανον. 2016/679 του Ευρωπ. Κοιν. και του Συμβ., της 27ης Απριλίου 2016, και την	Δεν θα τηρηθούν αρχεία Ευαίσθητων Ιατρικών Δεδομένων	ως Δημόσια Δομή παροχής Υπηρεσιών Υγείας διατηρεί και διαχειρίζεται με βάση την κείμενη
12. ΑΡΙΘ. ΑΠΟΦΑΣΗΣ ΕΓΓΡΑΦΟΥ Υ.Πε. α. ΕΓΚΡΙΣΗΣ β.ΜΗ ΕΓΚΡΙΣΗΣ	ΕΓΚΡΙΣΗ με ΔΠΑΠ 23415/11-5-2018	ΕΓΚΡΙΣΗ με ΔΠΑΠ 28876/8-6-2018	ΕΓΚΡΙΣΗ με ΔΠΑΠ 30047/15-6-2018	ΕΓΚΡΙΣΗ με ΔΠΑΠ 34129/12-7-2018
13. ΘΕΡΑΠΕΥΤΙΚΑ ΠΡΩΤΟΚΟΛΛΑ/ΟΔΗΓΙΕΣ	ναι - οδηγίες της Ελληνικής Διαβητολογικής Εταιρείας κλπ	ναι-θεραπευτικά πρωτ. του συστηματος ηλεκτρ. συνταγογραφησης του ΕΟΠΥΥ,	όχι	κατευθυντήριες οδηγίες του Ινστιτούτου Υγείας του Παιδιού

	9η ΠΑΡΕΜΒΑΣΗ (9ος ΦΟΡΕΑΣ)	10η ΠΑΡΕΜΒΑΣΗ (10ος ΦΟΡΕΑΣ)	11η ΠΑΡΕΜΒΑΣΗ (11ος ΦΟΡΕΑΣ)	12η ΠΑΡΕΜΒΑΣΗ (12ος ΦΟΡΕΑΣ)	13η ΠΑΡΕΜΒΑΣΗ (13ος ΦΟΡΕΑΣ)
1. ΕΠΩΝΥΜΙΑ ΦΟΡΕΑ	Αστική Μη Κερδοσκοπική Εταιρεία «Γαληνός»	Αστική Μη Κερδοσκοπική Εταιρεία «Γαληνός»	Σωματείο φίλοι κοινωνικής παιδιατρικής και ιατρικής 'Ανοικτή Αγκαλιά'	Αστική Μη Κερδοσκοπική Εταιρεία 'AXION Hellas'	Ελληνική Εταιρεία Μαστολογίας
2. ΠΛΗΘΥΣΜΟΣ ΣΤΟΧΟΣ	οι κάτοικοι που επιθυμούν να εξετασθούν (άνδρες, γυναίκες,	οι κάτοικοι που επιθυμούν να εξετασθούν (άνδρες, γυναίκες,	παιδιά και ενήλικες	γενικός πληθυσμός	οι κάτοικοι του νησιού που θέλουν να εξεταστούν
3. ΕΙΔΟΣ Π.Ι.Ε.	καρδιολογική εξέταση, αρτηριακή πίεση, οφθαλμολογική, ορθοπεδική εξέταση,	καρδιολογική εξέταση, αρτηριακή πίεση, οφθαλμολογική, ορθοπεδική εξέταση,	Παιδιά: μετρήσεις σωματομετρικών, αρτηριακής πίεσης, κορεσμού οξυγόνου, έλεγχο της ακοής,	εξειδικευμένες αιματολογικές εξετάσεις και π.ι.ε. παθολογικού και χειρουργικού τομέα	Ημερίδα για τον καρκίνο του μαστού κ δωρεάν εξέταση των γυναικών
4. ΧΡΟΝΙΚΗ ΠΕΡΙΟΔΟΣ ΥΛΟΠΟΙΗΣΗΣ (ΑΠΟ..ΕΩΣ)	03-08-2018 έως και 05-08-2018	23-25/08/2018, 31/8/18-2/9/18, 06-08/09/2018 και 14-16/09/2018	από 14-09-2018 έως 17-09-2018, από 9-10-2018 έως 15-10-2018 και από 12-11-2018 έως 17-11-2018.	19 Σεπτεμβρίου 2018 έως 23 Σεπτεμβρίου 2018.	21 και 22 Σεπτεμβρίου 2018
5. ΧΩΡΟΣ ΔΙΕΝΕΡΓΕΙΑΣ Π.Ι.Ε.	Τήλο	Κάρπαθο, Καστελόριζο, Κάσο και Σύμη, αντίστοιχα. Η Κάρπαθος μετατέθηκε για 27-29/9/2018.	Κάσος, Φούρνοι και Λειψοί, Αστυπάλαια, αντίστοιχα.	Ψαρά και βόρεια Χίο (Δημοτική Ενότητα Αμανής) (6ος Διάπλους Αιγαίου Πελάγους)	Σύμη στα Δωδεκάνησα
6. ΣΥΝΕΡΓΑΣΙΑ/ΦΙΛΟΞΕΝΙΑ ΣΕ ΔΗΜΟ/ΔΟΜΗ ΥΓΕΙΑΣ	Π.Π.Ι Τήλου	Κ.Υ Καρπάθου,Π.Π.Ι. Καστελόριζου, Π.Π.Ι. Κάσου και Π.Π.Ι. Σύμης	Π.Π.Ι. Κάσου, Π.Π.Ι. Φούρνων και στο Π.Π.Ι. Λειψών, Π.Π.Ι. Αστυπάλαιας	στους χώρους της Βιβλιοθήκης, Κτίριο Ξενώνα, Δημοτικό-Γυμνάσιο κ στο Π.Π.Ι. Ψαρών, Δημαρχείο κ Π.Π.Ι.	Π.Π.Ι. Σύμης
7. ΧΑΡΑΚΤΗΡΑΣ (ΜΕΜΟΝ/ΝΟ, ΟΛΟΚΛ/ΝΟ)	συνεχή και επαναλαμβανόμενο χαρακτήρα	συνεχή και επαναλαμβανόμενο χαρακτήρα	ολοκληρωμένη και συνεχής	πραγματοποίησε δράση Σχοινούσα, Ανάφη, Κάσο, Καρπάθο το 2018	μεμονωμένη
8. ΧΡΗΣΗ ΙΑΤΡΟΤΕΧ/ΚΟΥ ΕΞΟΠΛΙΣΜΟΥ	στηθοσκόπιο	στηθοσκόπιο	φορητοί καρδιογράφοι, φορητοί υπέρηχοι, απινιδωτής, νεφελοποιητής, βρεφοζυγός,	20 διαφορετικά είδη εξοπλισμού όπως οδοντιατρική έδρα, υπερηχογραφήματα σώματος,	φορητός υπέρηχος της Εταιρείας Chison, Μοντέλο Eco5
9. ΑΡΙΘ. ΜΕΛΩΝ ΚΛΙΜΑΚΙΟΥ α. ΙΑΤΡΩΝ β. ΕΠΑΓΓΕΛΜΑΤΙΩΝ	7 ιατροί	5 άτομα (4 ιατροί 1 οδοντίατρος),8 άτομα, 7 άτομα και 7 άτομα αντιστοιχα.	παιδίατρους, παιδοκαρδιολόγους, εντατικολόγους, ορθοπεδικούς, παθολόγους, δερματολόγους,	52 άτομα κ 3 οδοντίατροι κ 7 άτομα νοσηλευτικό προσωπικό / τεχνολόγοι	4 άτομα
10. ΧΡΗΣΗ ΕΝΤΥΠΩΝ	όχι	όχι	ναι	τηρεί μόνο τον κωδικό αριθμό κάθε εξεταζόμενου, το είδος της εξέτασης, την περιοχή και το χρόνο της εξέτασης το οποιό κωδικό αριθμό παραδιδει στον ιατρό δομής	όχι
11. ΑΔΕΙΑ ΤΗΡΗΣΗΣ ΚΑΙ ΕΠΕΞΕΡΓΑΣΙΑΣ ΑΡΧΕΙΩΝ	Δεν θα τηρηθούν αρχεία Ευαίσθητων Ιατρικών Δεδομένων	Δεν θα τηρηθούν αρχεία Ευαίσθητων Ιατρικών Δεδομένων	Σε εξέλιξη αίτημα (ΓΝ/ΕΙΣ/109/17-1-2018) στην Αρχή Προστασίας Προσωπικών Δεδομένων	δεν τηρεί τα προσωπικά στοιχεία, τον ιατρικό φάκελο. Σε διαδικασία πληρους συμορφωσης με τον ευρωπ	δεν τηρεί τα προσωπικά στοιχεία
12. ΑΡΙΘ. ΑΠΟΦΑΣΗΣ ΕΓΓΡΑΦΟΥ Υ.Πε. α. ΕΓΚΡΙΣΗΣ β.ΜΗ ΕΓΚΡΙΣΗΣ	ΕΓΚΡΙΣΗ με ΔΠΑΠ 34298/13-7-2018	ΕΓΚΡΙΣΗ με ΔΠΑΠ 40338/22-8-2018	ΕΓΚΡΙΣΗ με ΔΠΑΠ 43228/12-9-2018	ΕΓΚΡΙΣΗ με ΔΠΑΠ 43594/13-9-2018	ΕΓΚΡΙΣΗ με ΔΠΑΠ 44709/20-9-2018
13. ΘΕΡΑΠΕΥΤΙΚΑ ΠΡΩΤΟΚΟΛΛΑ/ΟΔΗΓΙΕΣ	όχι	όχι	ναι- ΠΟΥ - Ελληνική παιδιατρική εταιρεία	ναι	ναι

	14η ΠΑΡΕΜΒΑΣΗ (14ος ΦΟΡΕΑΣ)	15η ΠΑΡΕΜΒΑΣΗ (15ος ΦΟΡΕΑΣ)	16η ΠΑΡΕΜΒΑΣΗ (16ος ΦΟΡΕΑΣ)	17η ΠΑΡΕΜΒΑΣΗ (17ος ΦΟΡΕΑΣ)	18η ΠΑΡΕΜΒΑΣΗ (18ος ΦΟΡΕΑΣ)
1. ΕΠΩΝΥΜΙΑ ΦΟΡΕΑ	Αστική Μη Κερδοσκοπική Εταιρεία «Γαληνός»	Αστική Μη Κερδοσκοπική Εταιρεία 'Ομάδα Αιγαίου'	Κέντρο Υγείας Μυκόνου	Κέντρο Υγείας Αγ. Αναργύρων	Γ.Ν. - Κ.Υ. Νάξου
2. ΠΛΗΘΥΣΜΟΣ ΣΤΟΧΟΣ	όλοι οι κάτοικοι του νησιού (άνδρες, γυναίκες, παιδιά,	το σύνολο του πληθυσμού των νησιών	ανδρικός ενήλικος πληθυσμός της νήσου Μυκόνου	γυναίκες του πληθυσμού του Δήμου Αγ. Αναργύρων-	παιδιά σχολικής ηλικίας (3η Δημοτικού)
3. ΕΙΔΟΣ Π.Ι.Ε.	ορθοπεδική εξέταση, πνευμονολογική, ουρολογική, οδοντιατρική προληπτική εξέταση	αιματολογικές/μικροβιολογικές, παιδιατρική εξέταση, γυναικολογική (test pap,	κλινική εξέταση και υπερηχογραφικό έλεγχο	προληπτικό γυναικολογικό έλεγχο του τραχήλου της μήτρας με την διενέργεια test pap	προληπτικό πρωτοβάθμιο καρδιολογικό ελέγχο
4. ΧΡΟΝΙΚΗ ΠΕΡΙΟΔΟΣ ΥΛΟΠΟΙΗΣΗΣ (ΑΠΟ..ΕΩΣ)	26 και 27 Οκτωβρίου 2018	15 και 16 Νοεμβρίου 2018, 17 και 18 Νοεμβρίου 2018	03 και 04 Νοεμβρίου 2018	15-11-2018, 04-12-2018, 17-01-2019, 07-02-2019, 28-02-2019, 14-03-2019 και 04-04-2019	εκτός ωρών διδασκαλίας των μαθητών
5. ΧΩΡΟΣ ΔΙΕΝΕΡΓΕΙΑΣ Π.Ι.Ε.	Πάτμος	Κύθνο, Σέριφο αντίστοιχα	Μύκονος	Δήμος Αγ. Αναργύρων- Καματερού	ιατρεία του Γ.Ν. - Κ.Υ. Νάξου
6. ΣΥΝΕΡΓΑΣΙΑ/ΦΙΛΟΞΕΝΙΑ ΣΕ ΔΗΜΟ/ΔΟΜΗ ΥΓΕΙΑΣ	Κέντρο Υγείας Πάτμου	Π.Π.Ι. Δρυοπίδας Κύθνου, Π.Π.Ι. Σερίφου και το Δημοτικό κτήριο στα	Κέντρο Υγείας (Κ.Υ) Μυκόνου	7 Κ.Α.Π.Η. του Δήμου Αγ. Αναργύρων- Καματερού	Ιατρική Σχολή Πανεπιστημίου Κρήτης
7. ΧΑΡΑΚΤΗΡΑΣ (ΜΕΜΟΝ/ΝΟ, ΟΛΟΚΛ/ΝΟ)	συνεχή και επαναλαμβανόμενο χαρακτήρα	συνεχή και επαναλαμβανόμενο χαρακτήρα καθώς δύο φορές τουλάχιστον το χρόνο	μεμονωμένη	μεμονωμένη	μεμονωμένη
8. ΧΡΗΣΗ ΙΑΤΡΟΤΕΧ/ΚΟΥ ΕΞΟΠΛΙΣΜΟΥ	στηθοσκόπιο, ρινοσκόπιο	φορητή οδοντιατρική έδρα, φορητοί υπερηχοτομογράφοι,	υπερηχοτομογράφος του Κ.Υ. Μυκόνου	εξεταστική κλίνη (μπουμ) και πλάγιος φωτισμός	επιδιώκεται η μακροχρόνια εφαρμογή του προγράμματος σε ετήσια βάση
9. ΑΡΙΘ. ΜΕΛΩΝ ΚΛΙΜΑΚΙΟΥ α. ΙΑΤΡΩΝ β. ΕΠΑΓΓΕΛΜΑΤΙΩΝ	5 άτομα	40 άτομα	2 άτομα	4 άτομα	1 Επ. Παιδίατρο κα Α. Τσατσοπούλου, το Καρδιολογικό Τμ. του ΓΝ-ΚΥ
10. ΧΡΗΣΗ ΕΝΤΥΠΩΝ	όχι	όχι	όχι	όχι	όχι
11. ΑΔΕΙΑ ΤΗΡΗΣΗΣ ΚΑΙ ΕΠΕΞΕΡΓΑΣΙΑΣ ΑΡΧΕΙΩΝ	Δεν θα τηρηθούν αρχεία Ευαίσθητων Ιατρικών Δεδομένων	δεν τηρεί τα προσωπικά στοιχεία, τον ιατρικό φάκελο, καθώς και οποιαδήποτε άλλα	ως Δημόσια Δομή παροχής Υπηρεσιών Υγείας διατηρεί και διαχειρίζεται με βάση την κείμενη	ως Δημόσια Δομή παροχής Υπηρεσιών Υγείας διατηρεί και διαχειρίζεται με βάση την κείμενη	
12. ΑΡΙΘ. ΑΠΟΦΑΣΗΣ ΕΓΓΡΑΦΟΥ Υ.Πε. α. ΕΓΚΡΙΣΗΣ β.ΜΗ ΕΓΚΡΙΣΗΣ	ΕΓΚΡΙΣΗ με ΔΠΑΠ 51171/25-10-2018	ΕΓΚΡΙΣΗ με ΔΠΑΠ 51504/26-10-2018	ΕΓΚΡΙΣΗ με ΔΠΑΠ 53026/1-11-2018	ΕΓΚΡΙΣΗ με ΔΠΑΠ 55939/13-11-2018	ΕΓΚΡΙΣΗ με ΔΠΑΠ 66577/31-12-2018
13. ΘΕΡΑΠΕΥΤΙΚΑ ΠΡΩΤΟΚΟΛΛΑ/ΟΔΗΓΙΕΣ	όχι	όχι	όχι	όχι	όχι

- Σύναψη συμβάσεων της ΔΥΠε με την Μ.Κ.Ο. «Γιατροί του Κόσμου» για διάθεση ιατρού και νοσηλευτή στην Χάλκη και στη Φολέγανδρο.
- Διεκπεραίωση εγγράφων και εγκυκλίων του Υπουργείου Υγείας που αφορούν δράσεις προληπτικού χαρακτήρα και δράσεις ενημέρωσης των επαγγελματιών υγείας στο μαθητικό πληθυσμό.
- Συλλογή και επεξεργασία αιτημάτων όλων των Μονάδων Υγείας αρμοδιότητας της ΔΥΠΕ για την ανάπτυξη δράσεων/παρεμβάσεων προληπτικού χαρακτήρα και δράσεων ευαισθητοποίησης και ενημέρωσης των επαγγελματιών υγείας για την Αγωγή Υγείας στο μαθητικό πληθυσμό.
- Έκδοση Αποφάσεων Διοίκησης ΔΥΠΕ ώστε να εγκριθούν από το Υπουργείο Παιδείας και το Υπουργείο Υγείας προκειμένου να υλοποιηθούν οι εν λόγω δράσεις στους μαθητές.
- Επεξεργασία και διεκπεραίωση θεμάτων που αφορούν αιτήματα ή προβλήματα Μονάδων Υγείας για δράσεις προληπτικού χαρακτήρα και δράσεις ομιλιών στον γενικότερο πληθυσμό.
- Διανομή και διάθεση έντυπου υλικού Αγωγής Υγείας σε Μονάδες Υγείας.
- Επικαιροποίηση πίνακα καταλυμάτων των Κ.Υ., Π.Π.Ι, Π.Ι. σύμφωνα με έγγραφο του Υ.Υ.
- Γενικότερα, η Διεύθυνση μεριμνά για την ενημέρωση των φορέων αρμοδιότητας για κάθε θέμα Πρωτοβάθμιας Φροντίδας Υγείας.

Σύσταση Τοπικών Ομάδων Υγείας (Τ.ΟΜ.Υ.)

Καθότι η 2η ΥΠΕ είναι φορέας υλοποίησης του Υποέργου (2) «Τ.ΟΜ.Υ. Περιφέρειας Αττικής - 2η ΥΠΕ» της Πράξης «Λειτουργία Τοπικών Ομάδων Υγείας για την αναδιάρθρωση της Πρωτοβάθμιας Φροντίδας Υγείας στις περισσότερο αναπτυγμένες περιφέρειες του Α.Π. 1» με κωδικό ΟΠΣ (MIS) 5008037 κατά την διάρκεια του 2018 συστάθηκαν 13 Τ.ΟΜ.Υ οι οποίες μέχρι και το τέλος του έτους απασχολούσαν 114 επαγγελματίες υγείας διαφόρων ειδικοτήτων και διοικητικούς υπαλλήλους.

Το Τμήμα Βελτίωσης και Ελέγχου Ποιότητας είναι υπεύθυνο και έφερε σε πέρας την σύνταξη των Αποφάσεων Συγκρότησης, Δηλώσεων Έναρξης και των απαραίτητων τροποποιήσεων των παραπάνω σε περίπτωση μεταβολών στην σύνθεση των ΤΟΜΥ, τον έλεγχο των Τριμηνιαίων Εκθέσεων Ενεργειών, των Εκθέσεων Αυτοαξιολόγησης και την ψηφιοποίηση και αρχειοθέτηση όλων των παραπάνω εγράφων αλλά και των μηνιαίων και ημερήσιων παρουσιολογών των ΤΟΜΥ. Επίσης διαβίβασε όλα τα ανωτέρω έγγραφα (Παραδοτέα) στον Δικαιούχο του Υποέργου (Επιτελική Δομή ΕΣΠΑ του Υπουργείου Υγείας). Παράλληλα το τμήμα συμμετείχε στην διαδικασία ελέγχου για την έγκριση των

Δράσεων και ημερίδων που πραγματοποιούνταν από τις Τ.ΟΜ.Υ είτε εντός της Μονάδας είτε στην κοινότητα είτε σε σχολεία. Συνεργάστηκε με τα άλλα τμήματα της ΥΠΕ αφού εντόπιζε θέματα που άπτονται της λειτουργίας των Τ.ΟΜ.Υ και τα αντιμετώπισε διεξοδικά. Κατά το 2018 διενεργήθηκε επιτόπιος έλεγχος από την ΕΥΔ ΕΠ ΜΔΤ με θετικό πρόσημο για την πορεία του έργου.

ΠΟΙΟΤΗΤΑ ΠΑΡΕΧΟΜΕΝΩΝ ΥΠΗΡΕΣΙΩΝ ΥΓΕΙΑΣ

Ο σχεδιασμός για τη βελτίωση της ποιότητας των παρεχόμενων υπηρεσιών υγείας στα Νοσοκομεία του ΕΣΥ γίνεται από το Υπουργείο Υγείας: η 2η ΔΥΠΕ ενημερώνει τους εποπτευόμενους φορείς για κάθε οδηγία που εκπορεύεται από το Υπουργείο Υγείας και αφορά την ποιότητα.

ΕΙΔΙΚΕΥΟΜΕΝΟΙ & ΚΑΤΑΛΛΗΛΟΤΗΤΑ ΤΜΗΜΑΤΩΝ ΓΙΑ ΧΟΡΗΓΗΣΗ ΕΙΔΙΚΟΤΗΤΑΣ

Από το Τμήμα Βελτίωσης και Ελέγχου Ποιότητας συγκεντρώνεται η σχετική αλληλογραφία τόσο για τη σύσταση νέων θέσεων ειδικευομένων, όσο και για την αναγνώριση της καταλληλόλητας Τμημάτων για χορήγηση ειδικότητας. Η αλληλογραφία στη συνέχεια προωθείται προς το Υπουργείο προκειμένου να γίνουν οι απαραίτητες εισηγήσεις προς το ΚΕΣΥ. Κατά πάγια τακτική τα τελευταία επτά (7) χρόνια προτείνεται στα Νοσοκομεία - που ζητούν σύσταση θέσεων - η λύση της μετατροπής υφιστάμενων που επί μακρόν παραμένουν κενές.

Συνολικά για το 2018 απασχολήσαν την Διοίκηση της 2ης ΔΥΠΕ για τα εξής:

- <u>2 αιτήματα</u> για αναγνώριση καταλληλόλητας κλινικής για χορήγηση ειδικότητας ή και αύξηση του χρόνου ειδικότητας:
  - Αναγνώριση του Ενδοκρινολογικού Τμήματος του Γ.Ν.Νίκαιας «Αγ. Παντελεήμων» για εκπαίδευση ιατρών στους υπερήχους
  - Αναγνώριση του Ρευματολογικού Τμήματος για εκπαίδευση ιατρών στους υπερήχους- παροχή διευκρινήσεων
- <u>4 αίτηματα</u> που αφορούσαν μεταφορές - μετατροπές θέσεων ειδικευομένων:
  - Σύσταση 2 θέσεων ειδικευομένων Ρευματολογίας στο ΠΓΝ «Αττικόν» με μεταφορά κενών θέσεων ειδικευομένων από άλλα Νοσοκομεία
  - Σύσταση δια μεταφοράς θέσεων ειδικευόμενων ιατρών Ιατρικής της Εργασίας στο Γ.Ν.Ε. «Θριάσιο

- Αίτημα σύστασης με μετατροπή 3 θέσεων ειδικευόμενων σε θέσεις Παιδιάτρων για εξειδίκευση στην ΜΕΝΝ της Γ΄ Παιδιατρικής Κλινικής στο ΠΓΝ «Αττικόν»
- Αίτημα μετατροπής 1 θέσης ειδικευόμενου ιατρού σε 1 θέση ειδικευόμενου ιατρού ειδικότητας Παιδοψυχιατρικής στο Γ.Ν.Π. «Τζάνειο»

ΔΕΥΤΕΡΟΒΑΘΜΙΑ ΥΓΕΙΑ ΚΑΙ ΑΝΑΠΤΥΞΙΑΚΑ ΘΕΜΑΤΑ

Το Τμήμα Βελτίωσης και Ελέγχου Ποιότητας στο κρισιμο τομέα της δευτεροβάθμιας υγείας ασχολήθηκε με τα κάτωθι θέματα για τα οποία, άφου τα επεξεργάστηκε, εισηγήθηκε θετικά προς τις αρμόδιες Δ/νσεις του Υπουργείου Υγείας:

- Αίτημα για δημιουργία / σύσταση Μονάδας Διάλυσης Κυτταροστατικών και Βιολογικών Φαρμάκων στο Γ.Ν. Ρόδου «Ανδρέας Παπανδρέου»
- Σύσταση – Λειτουργία εξωτερικού διαβητολογικού ιατρείου στη Γ΄ Παιδιατρική Κλινική του Π. Γ.Ν. «Αττικόν»

ΕΚΕΠΥ

Ενδεικτικά και όχι εξαντλητικά καταγράφονται παρακάτω θέματα των οποίων την εποπτεία έχει το ΕΚΕΠΥ και η διαχείριση τους, συντονισμός τους επαφίεται στη ΔΥΠΕ:

- Ενημέρωση για τα επικίνδυνα καιρικά φαινόμενα
- Ενημέρωση και συντονισμό Νοσοκομείων για την ετοιμότητά τους όταν συντρέχουν έκτακτοι και ειδικοί λόγοι (διεξαγωγή αθλητικών διοργανώσεων, επίσκεψη αρχηγών κρατών στη χώρα μας κλπ)
- Ετήσιος προγραμματισμός αναστολών ΜΕΘ και άλλων Ειδικών Μονάδων και Τμημάτων για ετήσια συντήρηση.
- Ενημέρωση, συντονισμό των Νοσοκομείων και παροχή πληροφοριών για θέματα που ανακύπτουν εκτάκτως και αφορούν τη δημόσια υγεία ή σε τακτική βάση (λ.χ. Ενημέρωση για τις μηνιαίες ψυχιατρικές εφημερίες).

ΔΗΜΟΣΙΑ ΥΓΕΙΑ

- Διεκπεραίωση θεμάτων που αφορούν εμβόλια προσωπικού των Μονάδων Υγείας
- Εξέταση και διεκπεραίωση θεμάτων και προβλημάτων που αφορούν αντιοφικούς ορούς των Νοσοκομείων.

ΔΙΑΦΟΡΑ

Η ενασχόληση του Τμήματος με δράσεις ποικίλου αντικειμένου απαιτεί σε κάποιες περιπτώσεις μεγάλη προσπάθεια και δεσμεύει σημαντικούς ανθρώπινους πόρους. Πρόκειται για τις περιπτώσεις εκείνες όπου το Τμήμα επιφορτίζεται με την υιοθέτηση και εφαρμογή βασικών πολιτικών επιλογών του Υπουργείου Υγείας. Η ενασχόληση με αυτά προϋποθέτει την τήρηση αυστηρών χρονοδιαγραμμάτων.

Ενδεικτικά αναφέρονται:

- Φαρμακευτική ενημέρωση
- Αιτήματα από Μονάδες Υγείας για την εθελοντική εργασία στις Δημόσιες Δομές Υγείας.
- Διαβίβαση εγκυκλίων
- Θέματα που αφορούν εφαρμογή Νομοθεσίας, λήψης μέτρων κλπ
- Συλλογή στη ΔΥΠε όλων των αποφάσεων ορισμού των Ελεγκτών Ιατρών που ορίζουν τα Νοσοκομεία, τα Κέντρα Υγείας και οι Μονάδες Υγείας ΠΕΔΥ και αποστολή τους στις Περιφερειακές Διευθύνσεις ΕΟΠΥΥ. Ενημέρωση από όλες τις Μονάδες Υγείας για κάθε μεταβολή των ελεγκτών.
- Διεκπεραίωση θεμάτων που αφορούν συλλογή στοιχείων στο Υπουργείο για λίστα χειρουργείου Νοσοκομείων
- Χορήγηση αντιρετροϊκής αγωγής σε κρατούμενους των φυλακών Κορυδαλλού: Τα αιτήματα για χορήγηση αντιρετροϊκων φαρμάκων σε κρατούμενους του Νοσοκομείου Κορυδαλλού αποστέλλονται στην Υπηρεσία μας και καταβάλλεται προσπάθεια για ισομερής κατανομή σε Νοσοκομεία αρμοδιότητάς μας.

ΧΟΡΗΓΗΣΗ ΑΝΤΙΡΕΤΡΟΪΚΩΝ ΦΑΡΜΑΚΩΝ ΣΕ ΑΣΘΕΝΕΙΣ ΤΟΥ ΝΟΣΟΚΟΜΕΙΟΥ ΦΥΛΑΚΩΝ ΚΟΡΥΔΑΛΛΟΥ ΓΙΑ ΤΟ 2018		
ΓΝΠ ΤΖΑΝΕΙΟ	ΓΝΝ «ΑΓ. ΠΑΝΤΕΛΕΗΜΩΝ»	ΠΓΝ «ΑΤΤΙΚΟΝ»
9	9	8

- Επίσης, Κάθε εξάμηνο, συλλέγονται από την Διεύθυνση στοιχεία αναφορικά με την Νοσηλεία Αλλοδαπών που προέρχονται από χώρες αποδέκτριες κρατικής αναπτυξιακής βοήθειας. Τα εν λόγω στοιχεία αφορούν στο πλήθος των περιστατικών που αντιμετώπισαν τα νοσοκομεία ευθύνης 2^{ης} Υ.ΠΕ. Πειραιώς και Αιγαίου και στην αντίστοιχη δαπάνη νοσοκομειακής νοσηλείας και ιατροφαρμακευτικής περίθαλψης. Αναφερόμαστε σε αλλοδαπούς που

1. δεν προσκομίζουν ασφαλιστικό βιβλιάριο,
2. καταθέτουν πιστοποιητικό κοινωνικής προστασίας από Δ/νσεις Υγείας - Πρόνοιας,
3. είναι αναγνωρισμένοι πολιτικοί πρόσφυγες,
4. έχουν δελτίο αιτήσαντος ασύλου,
5. έχουν απόφαση παραμονής για ανθρωπιστικούς λόγους υγείας.
6. Προέρχονται από χώρες εκτός Ευρωπαϊκής Ένωσης

Για το 1^{ο} εξάμηνο του 2018, από τα νοσοκομεία ευθύνης 2^{ης} Υ.ΠΕ. Πειραιώς και Αιγαίου αντιμετωπίστηκαν 10.155 περιστατικά νοσηλείας αλλοδαπών που αντιστοιχεί σε συνολική δαπάνη που ανέρχεται στα 2.238.771,96 €υρώ. Τα στοιχεία για το 2^{ο} εξάμηνο του 2018 τα περιστάτικα είναι 12.060 και η συνολική δαπάνη ανέρχεται στα 1.940.904,36 €υρώ.

ΠΕΠΡΑΓΜΕΝΑ ΕΣΠΑ

Το Τμήμα Βελτίωσης και Ελέγχου Ποιότητας της 2ης ΔΥΠΕ Πειραιώς και Αιγαίου ενεπλάκη ενεργά στο συντονισμό των Νοσοκομείών αρμοδιότητας ως προς την εξειδίκευση προτάσεων για τα Επιχειρησιακά Προγράμματα του ΕΣΠΑ, του Εθνικού Σκέλους του Προγράμματος Δημοσίων Επενδύσεων, του Ειδικού Σκοπού και των Προγραμμάτων Εδαφικής Συνεργασίας. Συγκεκριμένα η 2η ΔΥΠΕ Πειραιώς και Αιγαίου επιτελεί διττό ρόλο ως προς τα προαναφερόμενα:

1. Υλοποιεί έργα ως δικαιούχος.
2. Συντονίζει τους φορείς αρμοδιότητάς της για την εξειδίκευση και τον προγραμματισμό των προτάσεων τους στο πλαίσιο των προαναφερόμενων.

Στους ακόλουθους πίνακες αποτυπώνεται ο προγραμματισμός και εξέλιξη των προτάσεων της 2ης ΔΥΠΕ και των Νοσοκομείων αρμοδιότητάς της.

ΕΣΠΑ 2014 -2020:

ΠΕΡΙΦΕΡΕΙΑ ΑΤΤΙΚΗΣ					ΕΞΕΛΙΞΗ
α/α	**Τίτλος πρότασης**	**Προϋπολογισμός**	**Δικαιούχος**	**Ε.Π. /ταμείο**	**Στάδιο**
1	Κατασκευή Κέντρου Υγείας Αστικού Τύπου Κερατσινίου – Δραπετσώνας και Προμήθεια Εξοπλισμού	3.286.506,81 €	ΔΗΜΟΣ ΚΕΡΑΤΣΙΝΙΟΥ	ΠΕΠ ΑΤΤΙΚΗΣ - ΕΤΠΑ	ΕΝΤΑΓΜΕΝΟ/ΥΛΟΠΟΕΙΤΑΙ
2	Προμήθεια συγκροτημάτων παραγωγής οξυγόνου ιατρικής χρήσης σε Νοσοκομεία 2ης Δ.Υ.Πε. Πειραιώς και Αιγαίου	2.500.000,00 €	2Η ΔΥΠΕ	ΠΕΠ ΑΤΤΙΚΗΣ - ΕΤΠΑ	ΕΝΤΑΓΜΕΝΟ/ΥΛΟΠΟΙΕΙΤΑΙ
3	Προμήθεια εξοπλισμού για δύο Πολυδύναμα Κέντρα Ψυχικής Υγείας	550.000,00 €	ΨΝΑ	ΠΕΠ ΑΤΤΙΚΗΣ - ΕΤΠΑ	ΕΝΤΑΓΜΕΝΟ/ΥΛΟΠΟΙΕΙΤΑΙ

4	Προμήθεια Ι/Τ εξοπλισμού για το ΠΓΝ Αττικόν	1.361.500,00 €	ΠΓΝ ΑΤΤΙΚΟΝ	ΠΕΠ ΑΤΤΙΚΗΣ - ΕΤΠΑ	ΕΝΤΑΓΜΕΝΟ/ΥΛΟΠΟΙΕΙΤΑΙ
5	Προμήθεια Ι/Τ Εξοπλισμού για το Γ.Ν. Πειραιά "Τζάνειο"	1.729.600,00 €	ΓΝΠ ΤΖΑΝΕΙΟ	ΠΕΠ ΑΤΤΙΚΗΣ - ΕΤΠΑ	ΕΝΤΑΓΜΕΝΟ/ΥΛΟΠΟΙΕΙΤΑΙ
6	Προμήθεια Ιατροτεχνολογικού εξοπλισμού για την Ενίσχυση της Πρωτοβάθμιας Φροντίδας Υγείας	2.026.500,00 €	2Η ΔΥΠΕ	ΠΕΠ ΑΤΤΙΚΗΣ - ΕΤΠΑ	ΕΝΤΑΓΜΕΝΟ/ΥΛΟΠΟΙΕΙΤΑΙ

10.904.106,81 €

ΠΕΡΙΦΕΡΕΙΑ ΒΟΡΕΙΟΥ ΑΙΓΑΙΟΥ					**ΕΞΕΛΙΞΗ**
α/α	**Τίτλος πρότασης**	**Προϋπολογισμός**	**Δικαιούχος**	**Ε.Π. /ταμείο**	**Στάδιο**
1	Προμήθεια εξοπλισμού σε Μονάδες ΠΦΥ Περιφέρειας Βορείου Αιγαίου	1.660.260,40 €	2η ΔΥΠΕ	ΠΕΠ Β ΑΙΓΑΙΟΥ - ΕΤΠΑ	ΕΝΤΑΓΜΕΝΟ/ΥΛΟΠΟΕΙΤΑΙ
3	Επισκευή κτηρίου εντός Νοσοκομείου και προμήθεια εξοπλισμού για τη στέγαση Ψυχιατρικής Κλινικής	2.448.000,00 €	Γ.Ν . Χίου "Σκυλίτσειο"	ΠΕΠ Β ΑΙΓΑΙΟΥ - ΕΤΠΑ	ΕΓΙΝΕ ΥΠΟΒΟΛΗ ΤΗΣ ΣΧΕΤΙΚΗΣ ΠΡΟΤΑΣΗΣ (12ος 2017)
4	Προμήθεια μηχανήματος για το Αιμοδυναμικό Εργαστήριο του Γ.Ν . Χίου "Σκυλίτσειο"	450.000,00 €	Γ.Ν . Χίου "Σκυλίτσειο"	ΠΕΠ Β ΑΙΓΑΙΟΥ - ΕΤΠΑ	ΕΝΤΑΓΜΕΝΟ/ΥΛΟΠΟΙΕΙΤΑΙ
5	Προμήθεια ιατροτεχνολογικού εξοπλισμού για το Γ.Ν. - Κ.Υ. Λήμνου	480.250,00 €	Γ.Ν. Λήμνου	ΠΕΠ Β ΑΙΓΑΙΟΥ - ΕΤΠΑ	ΕΓΙΝΕ ΥΠΟΒΟΛΗ ΤΗΣ ΣΧΕΤΙΚΗΣ ΠΡΟΤΑΣΗΣ (12ος 2017)
7	Αναδιαρρυθμίσεις - επεκτάσεις και προμήθεια - εγκατάσταση ιατρικού και ξενοδοχειακού εξοπλισμού του Γενικού Νοσοκομείου Μυτιλήνης "Βοστάνειο"	6.709.000,00 €	Κτηριακές Υποδομές	ΠΕΠ Β ΑΙΓΑΙΟΥ - ΕΤΠΑ	ΕΝΤΑΓΜΕΝΟ/ΥΛΟΠΟΙΕΙΤΑΙ

8	Προμήθεια ιατροτεχνολογικού εξοπλισμού για το Γ.Ν. Μυτιλήνης "Βοστάνειο" (ΣΤΕΦΑΝΙΟΓΡΑΦΟΣ)	615.000,00 €	ΓΝ ΜΥΤΙΛΗΝΗΣ	ΠΕΠ Β ΑΙΓΑΙΟΥ - ΕΤΠΑ	ΕΝΤΑΓΜΕΝΟ/ΥΛΟΠΟΙΕΙΤΑΙ
9	Επέκταση του Εθνικού Δικτύου Τηλεϊατρικής (ΕΔιΤ) - Τμήμα 2ης ΥΠΕ σε νησιά της Περιφέρειας Βορείου Αιγαίου με έμφαση στην άρση της υγειονομικής απομόνωσης των μικρών νησιών	499.750,00 €	2η ΔΥΠΕ	ΠΕΠ Β ΑΙΓΑΙΟΥ - ΕΤΠΑ	ΕΝΤΑΓΜΕΝΟ/ΥΛΟΠΟΙΕΙΤΑΙ

12.862.260,40 €

ΠΕΡΙΦΕΡΕΙΑ ΝΟΤΙΟΥ ΑΙΓΑΙΟΥ					**ΕΞΕΛΙΞΗ**
α/α	**Τίτλος πρότασης**	**Προϋπολογισμός**	**Δικαιούχος**	**Ε.Π. /ταμείο**	**Στάδιο**
1	Μελέτη, κατασκευή και εξοπλισμός Γενικού Νοσοκομείου Καρπάθου	6.069.340,17 €	ΚΤΗΡΙΑΚΕΣ ΥΠΟΔΟΜΕΣ	ΠΕΠ Ν ΑΙΓΑΙΟΥ - ΕΤΠΑ	ΕΝΤΑΓΜΕΝΟ/ΥΛΟΠΟΙΕΙΤΑΙ
2	Προμήθεια Ιατροτεχνολογικού Εξοπλισμού για το Γ.Ν. Σύρου "Βαρδάκειο και Πρώϊο"	326.000,00 €	ΓΝ ΣΥΡΟΥ	ΠΕΠ Ν ΑΙΓΑΙΟΥ - ΕΤΠΑ	ΕΝΤΑΓΜΕΝΟ/ΥΛΟΠΟΙΕΙΤΑΙ
	Βελτίωση της παραγωγικότητας του νοσοκομείου με αναβάθμιση του δικτύου δεδομένων και της τηλεπικοινωνιακής υποδομής, εγκατάσταση σύγχρονων υποδομών και συστημάτων πληροφορικής και επικοινωνιών για το Γ.Ν. Σύρου "Βαρδάκειο και Πρώϊο"	460.000,00 €			
3	Προμήθεια Ιατροτεχνολογικού Εξοπλισμού για το Γ.Ν. Ρόδου	1.505.500,00 €	ΓΝ ΡΟΔΟΥ	ΠΕΠ Ν ΑΙΓΑΙΟΥ - ΕΤΠΑ	ΕΝΤΑΓΜΕΝΟ/ΥΛΟΠΟΙΕΙΤΑΙ
4	Προμήθεια Εξοπλισμού σε μικρά νησιά της Περιφέρειας Νοτίου Αιγαίου	2.081.312,25 €	2Η ΔΥΠΕ	ΠΕΠ Ν ΑΙΓΑΙΟΥ - ΕΤΠΑ	ΕΝΤΑΓΜΕΝΟ/ΥΛΟΠΟΙΕΙΤΑΙ

5	Προμήθεια Ιατροτεχνολογικού Εξοπλισμού για το Γ.Ν. Σύρου "Βαρδάκειο και Πρώϊο"	456.000,00 €	ΓΝ ΣΥΡΟΥ	ΠΕΠ Ν ΑΙΓΑΙΟΥ - ΕΤΠΑ	ΕΝΤΑΓΜΕΝΟ/ΥΛΟΠΟΙΕΙΤΑΙ
6	Προμήθεια Ιατροτεχνολογικού Εξοπλισμού για το Γ.Ν. - ΚΥ Κω	293.000,00 €	ΓΝ -ΚΥ ΚΩ	ΠΕΠ Ν ΑΙΓΑΙΟΥ - ΕΤΠΑ	ΕΝΤΑΓΜΕΝΟ/ΥΛΟΠΟΙΕΙΤΑΙ
7	Προμήθεια ιατροτεχνολογικού εξοπλισμού για το Γ.Ν. Ρόδου "Ανδρέας Παπανδρέου"	2.150.000,00 €	Γ.Ν. ΡΟΔΟΥ	Π.Ε.Π. Ν.ΑΙΓΑΙΟΥ	ΕΝΤΑΓΜΕΝΟ/ΥΛΟΠΟΙΕΙΤΑΙ
8	Προμήθεια Αξονικού Τομογράφου και Ακτινολογικού μηχανήματος για το ΓΝ-ΚΥ Καλύμνου	300.000,00 €	Γ.Ν. ΡΟΔΟΥ	Π.Ε.Π. Ν.ΑΙΓΑΙΟΥ	ΕΝΤΑΓΜΕΝΟ/ΥΛΟΠΟΙΕΙΤΑΙ
9	Επέκταση του Εθνικού Δικτύου Τηλεϊατρικής (ΕΔιΤ) στα νησιά της Περιφέρειας Νοτίου Αιγαίο	999.400,00 €	2η ΔΥΠΕ	ΠΕΠ Ν. ΑΙΓΑΙΟΥ	ΕΝΤΑΓΜΕΝΟ/ΥΛΟΠΟΙΕΙΤΑΙ

15.100.552,42 €

ΠΕΠΡΑΓΜΕΝΑ ΠΡΟΓΡΑΜΜΑΤΟΣ ΔΗΜΟΣΙΩΝ ΕΠΕΝΔΥΣΕΩΝ ΚΑΙ ΤΩΝ ΠΡΟΓΡΑΜΜΑΤΩΝ ΕΙΔΙΚΟΥ ΣΚΟΠΟΥ

α/α	ΦΟΡΕΑΣ ΠΡΟΤΑΣΗΣ - ΥΛΟΠΟΙΗΣΗΣ	ΑΙΤΗΜΑ	ΕΓΚΡΙΘΕΝΤΑΣ ΠΡΟΫΠΟΛΟΓΙΣΜΟΣ (ΑΠΟ ΕΓΚΡΙΣΗ ΣΚΟΠΙΜΟΤΗΤΑΣ)	ΦΟΡΕΑΣ ΧΡΗΜΑΤΟΔΟΤΗΣΗΣ	STATUS ΠΡΑΞΗΣ
1	2η Δ.Υ.Πε.	ΨΗΦΙΟΠΟΙΗΣΗ ΑΚΤΙΝΟΛΟΓΙΚΩΝ ΕΡΓΑΣΤΗΡΙΩΝ ΔΟΜΩΝ ΠΕΔΥ ΝΟΤΙΟΥ ΑΙΓΑΙΟΥ	170.000,00 €	ΠΔΕ ΥΥ 2017	ΟΛΟΚΛΗΡΩΘΗΚΕ
2	2η Δ.Υ.Πε.	ΕΚΣΥΓΧΡΟΝΙΣΜΟΣ ΚΑΙ ΑΝΑΒΑΘΜΙΣΗ ΕΞΟΠΛΙΣΜΟΥ ΤΟΥ ΠΕΡΙΦΕΡΕΙΑΚΟΥ ΚΕΝΤΡΟΥ ΔΕΔΟΜΕΝΩΝ (ΠΚΔ) ΤΟΥ ΟΠΣΥ "ΔΗΛΟΣ"	700.000,00 €	ΠΔΕ ΕΙΔΙΚΟΥ ΣΚΟΠΟΥ ΓΙΑ ΤΟ Ν. ΑΙΓΑΙΟ	ΥΛΟΠΟΙΕΙΤΑΙ
3	Γ.Ν. ΛΕΣΒΟΥ	ΠΡΟΜΗΘΕΙΑ ΙΑΤΡΟΤΕΧΝΟΛΟΓΙΚΟΥ ΕΞΟΠΛΙΣΜΟΥ	404.000,00 €	ΠΔΕ ΥΥ 2017	ΥΛΟΠΟΙΕΙΤΑΙ

4	Γ.Ν. - Κ.Υ. ΛΗΜΝΟΥ	ΟΛΟΚΛΗΡΩΜΕΝΟ ΨΥΧΙΑΤΡΙΚΟ ΤΜΗΜΑ ΕΝΗΛΙΚΩΝ ΣΤΟ Γ.Ν. - Κ.Υ. ΛΗΜΝΟΥ	1.472.415,00 €	ΠΔΕ ΕΙΔΙΚΟΥ ΣΚΟΠΟΥ ΓΙΑ ΤΟ Β. ΑΙΓΑΙΟ	ΥΛΟΠΟΙΕΙΤΑΙ
5	Γ.Ν. - Κ.Υ. ΙΚΑΡΙΑΣ	ΠΡΟΜΗΘΕΙΑ ΑΞΟΝΙΚΟΥ ΤΟΜΟΓΡΑΦΟΥ 16 ΤΟΜΩΝ ΚΑΙ ΔΙΑΜΟΡΦΩΣΗ ΧΩΡΟΥ	250.000,00 €	ΠΔΕ ΥΥ 2017	ΥΛΟΠΟΙΕΙΤΑΙ
6	Γ.Ν. ΣΥΡΟΥ	ΠΡΟΜΗΘΕΙΑ ΚΑΙ ΕΓΚΑΤΑΣΤΑΣΗ ΕΞΟΠΛΙΣΜΟΥ ΤΠΕ ΓΙΑ Γ.Ν. ΣΥΡΟΥ ΚΑΙ Γ.Ν. - Κ.Υ. ΝΑΞΟΥ	360.838,00 €	ΠΔΕ ΥΥ 2017	ΥΛΟΠΟΙΕΙΤΑΙ
7	Γ.Ν. ΣΥΡΟΥ	ΠΡΟΜΗΘΕΙΑ ΚΑΙ ΕΓΚΑΤΑΣΤΑΣΗ 3 ΨΥΚΤΙΚΩΝ ΜΗΧΑΝΩΝ	160.000,00 €	ΠΔΕ ΥΥ 2017	ΥΛΟΠΟΙΕΙΤΑΙ
8	Γ.Ν. ΣΥΡΟΥ	ΠΡΟΜΗΘΕΙΑ ΕΞΟΠΛΙΣΜΟΥ ΑΙΜΟΔΟΣΙΑΣ ΚΑΙ ΜΕΘ	108.000,00 €	ΠΔΕ ΥΥ 2017	ΥΛΟΠΟΙΕΙΤΑΙ

9	Κ.Θ. - Γ.Ν. - Κ.Υ. ΛΕΡΟΥ	1 ΑΚΤΙΝΟΛΟΓΙΚΟ ΜΗΧΑΝΗΜΑ	120.000,00 €	ΠΔΕ ΥΥ 2017	ΥΛΟΠΟΙΕΙΤΑΙ
10	Κ.Θ. - Γ.Ν. - Κ.Υ. ΛΕΡΟΥ	ΠΡΟΜΗΘΕΙΑ ΑΞΟΝΙΚΟΥ ΤΟΜΟΓΡΑΦΟΥ 16 ΤΟΜΩΝ	250.000,00 €	ΠΔΕ ΕΙΔΙΚΟΥ ΣΚΟΠΟΥ ΓΙΑ ΤΟ Ν. ΑΙΓΑΙΟ	ΥΛΟΠΟΙΕΙΤΑΙ
11	Κ.Θ. - Γ.Ν. - Κ.Υ. ΛΕΡΟΥ	ΨΗΦΙΑΚΟΣ ΜΑΣΤΟΓΡΑΦΟΣ	190.000,00 €	ΠΔΕ ΥΥ 2017	ΥΛΟΠΟΙΕΙΤΑΙ
	ΑΙΤΗΜΑΤΑ ΓΙΑ ΤΑ ΟΠΟΙΑ ΕΓΚΡΙΘΗΚΕ Η ΣΚΟΠΙΜΟΤΗΤΑ ΚΑΙ ΥΠΟΒΛΗΘΗΚΕ ΠΡΟΤΑΣΗ ΣΤΟ ΠΔΕ και ΣΤΑ ΑΝΑΠΤΥΞΙΑΚΑ ΠΡΟΓΡΑΜΜΑΤΑ ΕΙΔΙΚΟΥ ΣΚΟΠΟΥ ΓΙΑ ΤΟ ΝΟΤΙΟ ΚΑΙ ΒΟΡΕΙΟ ΑΙΓΑΙΟ 2017-2020 (Εθνικοί πόροι ΠΔΕ)		**4.185.253,00 €**			

ΠΕΠΡΑΓΜΕΝΑ INTERREG

Επίσης αξιολόγηση της πρότασης που υπέβαλε η 2η ΔΥΠΕ στο πλαίσιο του προγράμματος INTERREG V-A ΕΛΛΑΔΑ 2014 – 2020. Ως κύριος δικαιούχος, η 2η ΔΥΠΕ σε συνεργασία με το Υπουργείο Υγείας της Κυπριακής Δημοκρατίας υπέβαλε πρόταση με το ακρωνύμιο «ΟΞΥΓΟΝΟ», πρόταση που αφορά στην προμήθεια και εγκατάσταση μονάδων παραγωγής άεριου O_2 σε τέσσερα (4) νοσοκομεία αρμοδιότητας της (Γ.Ν. Ρόδου, Γ.Ν. Σάμου, Γ.Ν. Μυτιλήνης και Κ.Θ. – Γ.Ν. – Κ.Υ. Λέρου) προϋπολογισμού 1.826.300,00 € και αποσκοπεί στην οριστική επίλυση του ζητήματος που αντιμετωπίζουν τα νησιωτικά Νοσοκομεία στην επάρκεια τους με O_2 ιατρικής χρήσης.

Το 2018 υπογράφηκε σύμβαση για το Πακέτο εργασίας με α/α 1 με την ανάδοχο εταιρεία που παρέχει υπηρεσίες τεχνικών συμβούλων.

Δρομολογήθηκαν οι διαγωνιστικές διαδικασίες για το Πακέτο εργασίας με α/α 3 που αφορά στην προμήθεια και εγκατάσταση των συγκρότημάτων παραγωγής Οξυγόνου. Αναμένεται στις αρχές του 2019 η υπογραφή της σχετικής σύμβασης.

INTERREG V – A Ελλάδα - Κύπρος	Φορέας	Χώρα	ΕΤΠΑ Συμμετοχή (85%)	Εθνική Συμμετοχή (15%)	Συνολικός Επιλέξιμος Προϋπολογισμός:
Κύριος Δικαιούχος	2η ΔΥΠΕ ΠΕΙΡΑΙΩΣ ΚΑΙ ΑΙΓΑΙΟΥ	ΕΛΛΑΔΑ	1.203.541,69 €	212.389,71 €	1.415.931,40 €
Δικαιούχος 2	ΙΑΤΡΙΚΕΣ ΥΠΗΡΕΣΙΕΣ ΚΑΙ ΥΠΗΡΕΣΙΕΣ ΔΗΜΟΣΙΑΣ ΥΓΕΙΑΣ (ΥΠΟΥΡΓΕΙΟ ΥΓΕΙΑΣ ΚΥΠΡΟΥ)	ΚΥΠΡΟΣ	816.313,31 €	144.055,31 €	960.368,60 €
Συνολικός Προϋπολογισμός	**2.376.300,00€**				

ΕΘΝΙΚΟ ΔΙΚΤΥΟ ΤΗΛΕΙΑΤΡΙΚΗΣ (ΕΔΙΤ) ΤΜΗΜΑ 2ΗΣ ΥΓΕΙΟΝΟΜΙΚΗΣ ΠΕΡΙΦΕΡΕΙΑΣ ΠΕΙΡΑΙΩΣ ΚΑΙ ΝΗΣΩΝ ΑΙΓΑΙΟΥ"

ΕΔιΤ_2018

Συνοπτικά για το 2018:

Πραγματοποιηθέντα Τηλεραντεβού:	1205
Εκπαιδευτικά Σεμινάρια:	68
Λοιπές Τηλεδιασκέψεις:	19000

Αναλυτικά για το 2017

1. **Παροχή εξειδικευμένων υπηρεσιών υγείας σε τακτικά και έκτακτα περιστατικά σε απομακρυσμένα νησιά του Αιγαίου.**

Το 2018 έγιναν 1205 τηλεραντεβού, 805 περισσότερα από το 2017. Υπήρξε, δηλαδή, μια ποσοστιαία αύξηση μεγαλύτερη από 300%

2. **Συνεχής εκπαίδευση ιατρονοσηλευτικού προσωπικού και γενικού πληθυσμού (χωρίς ιατρική παιδεία) με τη χρήση του ΕΔιΤ.**

2.1. Εκπαίδευση Ιατρονοσηλευτικού προσωπικού:

Το 2018 πραγματοποιήθηκαν 68 διαλέξεις μέσω του ΕΔιΤ από ιατρούς του Γ.Ν. Νίκαιας «Αγ. Παντελεήμων», του Π.Γ.Ν. «Αττικόν», του ΨΝΑ, του Γ.Ν.Ε. «Θριάσιο» και του Γ.Α.Ν. Πειραιά «Μεταξά», 28 περισσότερες από το 2017. Υπήρξε, δηλαδή, μια ποσοστιαία αύξηση μεγαλύτερη του 60%. Όπως μπορούμε επίσης να διαπιστώσουμε, σε σχέση με το 2017, υπάρχει συμμετοχή από περισσότερα Νοσοκομεία, γεγονός που καταδεικνύει τη συνεχή διείσδυση του ΕΔιΤ στην ιατρική κοινότητα και την αυξανόμενη αποδοχή του. Οι διαλέξεις πραγματοποιήθηκαν με τη μέθοδο της σύγχρονης εξ αποστάσεως εκπαίδευσης. Τις διαλέξεις παρακολούθησαν εκατοντάδες επαγγελματίες υγείας που βρίσκονταν σε νησιωτικούς σταθμούς τηλεϊατρικής .

ΠΡΟΓΡΑΜΜΑ ΣΕΜΙΝΑΡΙΩΝ Α' & Β' ΕΞΑΜΗΝΟΥ 2018 ΜΕΣΩ ΕΔΙΤ				
Ημερομηνία	**Θέμα**	**Εκφωνητής**	**Σημείο εκπομπής**	**Σταθμοί ΕΔιΤ που δήλωσαν συμμετοχή**
Δευτέρα, 15 Ιανουάριος 2018	**Διαχείριση ασθενών με οξύ εγκεφαλικό επεισόδιο- Μέρος 'Β**	**κ. Κωνσταντίνος Βέμμος, Πρόεδρος Ελληνικού Οργανισμού Εγκεφαλικών**	**Helpdesk 2ης ΔΥΠΕ**	**9**

Πέμπτη, 25 Ιανουάριος 2018	**Συζήτηση για την εποχική γρίπη**	**κα Β.Παπαευαγγέλου, Καθηγήτρια Παιδιατρικής**	**Π.Γ.Ν. Αττικόν**	**14**
Τετάρτη, 31 Ιανουάριος 2018	**Σωστές Πρακτικές για τη αποφυγή λοιμώξεων**	**κα. Κουλουκάκου Ευτυχία Νοσηλεύτρια Ελέγχου Λοιμώξεων, Msc(c)**	**Γ.Α.Ν.Π. Μεταξά**	**5**
Δευτέρα, 5 Φεβρουάριος 2018	**Καρκίνος ενδομητρίου και ωοθηκών**	**κ. Ιαβάτσο Χρήστος Επικουρικός, Επιμελητής Β' Μαιευτήρας-Γυναικολόγος**	**Γ.Α.Ν.Π. Μεταξά**	**5**
Τετάρτη, 7 Φεβρουάριος 2018	**Συζήτηση και ανταλλαγή απόψεων για τη διαχείριση επειγόντων περιστατικών**	**κα Αλ. Παγουλάτου, Δ/ντρια Αναισθησιολόγος**	**Γ.Α.Ν.Π. Μεταξά**	**10**
Δευτέρα, 12 Φεβρουάριος 2018	**Καρκίνος τραχήλου και αιδοίου**	**κ. Κορφιάς Δημήτρης Επικουρικός, Επιμελητής Β' Μαιευτήρας-Γυναικολόγος**	**Γ.Α.Ν.Π. Μεταξά**	**6**
Τετάρτη, 21 Φεβρουάριος 2018	**Αναφυλαξία στα παιδιά**	**κ. Κων. Δούρο, Δ/ντή ΕΣΥ, ΠΓΝ Αττικόν**	**Π.Γ.Ν. Αττικόν**	
Παρασκευή, 23 Φεβρουάριος 2018	**Καρδιολογική Ογκολογία- Μία καινούρια εξειδίκευση**	**κα. Μιχαλοπούλου Έλενα Επιμελήτρια Α' Καρδιολόγος**	**Γ.Α.Ν.Π. Μεταξά**	**5**
Παρασκευή, 23 Φεβρουάριος 2018	**Καρδιολογική Ογκολογική Νοσηλευτική**	**κα. Πολυχρονοπούλου Ελισάβετ Τ.Ε. Νοσηλεύτρια, Msc**	**Γ.Α.Ν.Π. Μεταξά**	**5**
Τετάρτη, 7 Μάρτιος 2018	**Βασική ΚΑΡΠΑ**	**κα. Παγουλάτου Αλ. Διευθύντρια, Αναισθησιολόγος Στρουμπούλης Κων/νος Αναπλ. Καθηγητής Αναισθησιολογίας Νοσοκομείου «ΑΤΤΙΚΟΝ», Εκπαιδευτής ΚΑΡΠΑ**	**Γ.Α.Ν.Π. Μεταξά**	**11**
Τετάρτη, 14 Μάρτιος 2018	**Μελέτη της συμπεριφοράς εφαρμογής μαστογραφίας για την πρόληψη του καρκίνου του μαστού, από τους επαγγελματίες υγείας, βάσει του μοντέλου πεποιθήσεων για την υγεία**	**κα. Γρηγοριάδου Ανδρομάχη Τ.Ε. Νοσηλεύτρια, Msc**	**Γ.Α.Ν.Π. Μεταξά**	**5**

Δευτέρα, 19 Μάρτιος 2018	**Η ανοσοθεραπεία ως εργαλείο ποιότητας φροντίδας στη σύγχρονη Νοσηλευτική Ογκολογία**	**κα. Βασταρδή Μαρία Υπ. Αυτοτελούς Τμήματος Ελέγχου Ποιότητας, Έρευνας & Συν. Εκπαίδευσης, MBA-TQM**	**Γ.Α.Ν.Π. Μεταξά**	**5**
Τρίτη, 20 Μάρτιος 2018	**Δυσκοιλιότητα στα παιδιά**	**κα. Γεωργία Γεωργαντζή, Παιδίατρος - Ακαδημαϊκή Υπότροφος παιδιατρικής γαστρεντερολογίας**	**Π.Γ.Ν. Αττικόν**	
Τετάρτη, 21 Μάρτιος 2018	**Εξειδικευμένη ΚΑΡΠΑ Ι**	**κα. Παγουλάτου Αλ. Διευθύντρια, Αναισθησιολόγος Στρουμπούλης Κων/νος Αναπλ. Καθηγητής Αναισθησιολογίας Νοσοκομείου «ΑΤΤΙΚΟΝ», Εκπαιδευτής ΚΑΡΠΑ**	**Γ.Α.Ν.Π. Μεταξά**	**10**
Δευτέρα, 26 Μάρτιος 2018	**Αιμορραγίες πεπτικού**	**κ. Ι.Παπανικολάου Επίκουρο Καθηγητή Π.Γ.Ν. Αττικόν**	**Π.Γ.Ν. Αττικόν**	
Τρίτη, 27 Μάρτιος 2018	**Εκπαίδευση ασθενών και οικογένειας για ασθενείς που υποβάλλονται σε στοχευμένες θεραπείες**	**κα. Μαρουδά Ελένη Προϊσταμένη Ογκολογικού - Παθολογικού Τμ. (3ος όροφος)**	**Γ.Α.Ν.Π. Μεταξά**	**7**
Πέμπτη, 29 Μάρτιος 2018	**Διάγνωση και αντιμετώπιση Ηπατίτιδας C**	**κα Λυδατάκη, Δ/ντρια Β' Παθολογικής ΓΝ Νικαιας, Παθολόγος Ηπατολόγος**	**Γ.Ν. Νίκαιας**	
Τετάρτη, 11 Απρίλιος 2018	**Εξειδικευμένη ΚΑΡΠΑ ΙΙ**	**κα. Παγουλάτου Αλ. Διευθύντρια, Αναισθησιολόγος Στρουμπούλης Κων/νος Αναπλ. Καθηγητής Αναισθησιολογίας Νοσοκομείου «ΑΤΤΙΚΟΝ», Εκπαιδευτής ΚΑΡΠΑ**	**Γ.Α.Ν.Π. Μεταξά**	**10**
Τρίτη, 17 Απρίλιος 2018	**Καρκίνος Προστάτη- Προληπτικός έλεγχος- Πρώιμη διάγνωση**	**κ. Μακάριος Παπαδόπουλος, Επικουρικός, Επιμελητής Β΄,Ουρολόγος**	**Γ.Α.Ν.Π. Μεταξά**	**4**
Πέμπτη, 19 Απρίλιος 2018	**Προληπτικός έλεγχος για Ca παχέος εντέρου**	**κα. Φιλιππάκου Αικατερίνη Ειδικευμένη Γαστρεντερολόγος**	**Γ.Α.Ν.Π. Μεταξά**	**7**

		Γαστρεντερολογικού Τμήματος		
Πέμπτη, 19 Απρίλιος 2018	**Νοσηλευτική Φροντίδα Ασθενών με Στομία**	**κα. Μανούσου Αικατερίνη Διευθύντρια Νοσηλευτικής Υπηρεσίας, Msc**	**Γ.Α.Ν.Π. Μεταξά**	**7**
Τετάρτη, 25 Απρίλιος 2018	**ΚΑΡΠΑ σε ειδικές καταστάσεις**	**κα. Παγουλάτου Αλ. Διευθύντρια, Αναισθησιολόγος Στρουμπούλης Κων/νος Αναπλ. Καθηγητής Αναισθησιολογίας Νοσοκομείου «ΑΤΤΙΚΟΝ», Εκπαιδευτής ΚΑΡΠΑ**	**Γ.Α.Ν.Π. Μεταξά**	**8**
Τετάρτη, 9 Μάιος 2018	**Κακοήθης Υπερπυρεξία. Εκλυτικοί Παράγοντες. Αναγνώριση, Πρώτη Αντιμετώπιση στα ΤΕΠ**	**κα. Παγουλάτου Αλ. Διευθύντρια, Αναισθησιολόγος Στρουμπούλης Κων/νος Αναπλ. Καθηγητής Αναισθησιολογίας Νοσοκομείου «ΑΤΤΙΚΟΝ», Εκπαιδευτής ΚΑΡΠΑ**	**Γ.Α.Ν.Π. Μεταξά**	**8**
Πέμπτη, 10 Μάιος 2018	**Διερεύνηση χρόνιου διαρροϊκού**	**κα. Φιλιππάκου Αικατερίνη Ειδικευμένη Γαστρεντερολόγος Γαστρεντερολογικού Τμήματος**	**Γ.Α.Ν.Π. Μεταξά**	**5**
Τετάρτη, 16 Μάιος 2018	**Νοσηλευτική Φροντίδα Χορήγησης Παρεντερικής Διατροφής**	**κα. Κοκκίνου Ελένη Τ.Ε. Νοσηλεύτρια**	**Γ.Α.Ν.Π. Μεταξά**	**5**
Τετάρτη, 23 Μάιος 2018	**Αρχές Αντιμετώπισης Τραύματος**	**κα. Παγουλάτου Αλ. Διευθύντρια, Αναισθησιολόγος, κ. Στρουμπούλης Κων/νος Αναπλ. Καθηγητής Αναισθησιολογίας Νοσοκομείου «ΑΤΤΙΚΟΝ», Εκπαιδευτής ΚΑΡΠΑ Κοπανάκης Ν. Επικουρικός, Επιμελητής Β',Χειρουργός**	**Γ.Α.Ν.Π. Μεταξά**	**7**

Πέμπτη, 24 Μάιος 2018	**Φροντίδα καθετήρων σίτισης (εντερικής-παρεντερική διατροφής)**	**κα. Μπούκουρα Ευαγγελία Τ.Ε Νοσηλεύτρια**	**Γ.Α.Ν.Π. Μεταξά**	**3**
Τετάρτη, 30 Μάιος 2018	**Συχνότητα εμφάνισης επιπλοκών στη χρήση εμφυτέσιμου καθετήρα τύπου Port-a-Cath σε σύγκριση με τη χρήση ενδοαγγειακού καθετήρα τύπου Hickman σε ογκολογικούς ασθενείς υπό χημειοθεραπεία**	**κα. Ζαχαριάδου Νεκταρία Τ.Ε. Νοσηλεύτρια Msc©**	**Γ.Α.Ν.Π. Μεταξά**	**3**
Τετάρτη, 6 Ιούνιος 2018	**Υγιεινή των χεριών-Μέσα Ατομικής Προστασίας**	**κα. Κουλουκάκου Ευτυχία Νοσηλεύτρια Ελέγχου Λοιμώξεων, Msc**	**Γ.Α.Ν.Π. Μεταξά**	**4**
Δευτέρα, 10 Σεπτέμβριος 2018	**Φλεγμονές του γεννητικού συστήματος της γυναίκας**	**Κορφιάς Δημήτρης, Επιμελητής Β' Γυναικολόγος Γ.Α.Ν.Π. Μεταξά**	**Γ.Α.Ν.Π. Μεταξά**	**8**
Πέμπτη, 13 Σεπτέμβριος 2018	**Εκπαίδευση Ασθενών και οικογένειας για ασθενείς που υποβάλλονται σε στοχευμένες θεραπείες**	**Μαρουδά Ελένη Προϊσταμένη Ογκ/Παθολ Κλινικής Γ.Α.Ν.Π. Μεταξά**	**Γ.Α.Ν.Π. Μεταξά**	**6**
Τρίτη, 18 Σεπτέμβριος 2018	**Υγιεινή των χεριών-Μέσα ατομικής προστασίας**	**Κουλουκάκου Ευτυχία Νοσηλεύτρια Λοιμώξεων , Msc Γ.Α.Ν.Π. Μεταξά**	**Γ.Α.Ν.Π. Μεταξά**	**6**
Πέμπτη, 20 Σεπτέμβριος 2018	**Εμβολιασμοί Ενηλίκων στο γενικό πληθυσμό και ειδικές ομάδες πληθυσμού**	**Κακάλου Ελένη MD, MSc, PhD(c) Λοιμωξιολόγος Γ.Α.Ν.Π. Μεταξά**	**Γ.Α.Ν.Π. Μεταξά**	**7**
Τετάρτη, 26 Σεπτέμβριος 2018	**Ψυχολογική Ενδυνάμωση Επαγγελματιών Υγείας**	**Σπυροπούλου Βασιλική Ψυχολόγος Γ.Α.Ν.Π. Μεταξά**	**Γ.Α.Ν.Π. Μεταξά**	**8**
Δευτέρα, 1 Οκτώβριος 2018	**Αντιμετώπιση HPV αλλοιώσεων**	**Κορφιάς Δημήτρης Επιμελητής Β' Γυναικολόγος Γ.Α.Ν.Π. Μεταξά**	**Γ.Α.Ν.Π. Μεταξά**	**7**
Τετάρτη, 3 Οκτώβριος 2018	**Οξεία κοιλία**	**Ν. Κοπανάκης Επιμ. Β' Χειρουργός Γ.Α.Ν.Π. Μεταξά** **Α. Παγουλάτου Δ/ντρια Αναισθ/γος Γ.Α.Ν.Π. Μεταξά**	**Γ.Α.Ν.Π. Μεταξά**	**7**

Πέμπτη, 4 Οκτώβριος 2018	**Συχνότητα εμφάνισης επιπλοκών στη χρήση εμφυτέσιμου καθετήρα τύπου Port-a-Cath σε σύγκριση με τη χρήση ενδοαγγειακού καθετήρα τύπου Hickman σε ογκολογικούς ασθενείς υπό χημειοθεραπεία**	**Ζαχαριάδου Νεκταρία, ΤΕ Νοσηλεύτρια,Msc, ΜΕΘ, Γ.Α.Ν.Π. Μεταξά**	**Γ.Α.Ν.Π. Μεταξά**	**5**
Δευτέρα, 8 Οκτώβριος 2018	**Έγκαιρη διάγνωση (Δευτερογενής πρόληψη) Ca μαστού**	**Ντάτσης Κων/νος Διευθυντής Β' Χειρουργικής Κλινικής Γ.Α.Ν.Π. Μεταξά**	**Γ.Α.Ν.Π. Μεταξά**	**7**
Τρίτη, 9 Οκτώβριος 2018	**Χρόνια δερματικά έλκη καρκινικής αιτιολογίας-συμπτωματολογία**	**Τσιχλακίδου Αναστασία ΤΕ Νοσηλεύτρια , Msc, Εξωτ. Ιατρεία Γ.Α.Ν.Π. Μεταξά**	**Γ.Α.Ν.Π. Μεταξά**	**7**
Τετάρτη, 10 Οκτώβριος 2018	**Νομοθεσία για την υγεία και την ασφάλεια των εργαζομένων**	**Μπαμπάλη Β. Επιμελήτρια Β΄ Ιατρός Εργασίας Γ.Α.Ν.Π. Μεταξά**	**Γ.Α.Ν.Π. Μεταξά**	**8**
Δευτέρα, 15 Οκτώβριος 2018	**Σωστές πρακτικές για την αποφυγή λοιμώξεων-Θάλαμοι Νοσηλείας Λευκοπενικών Ασθενών**	**Κουλουκάκου Ευτυχία Νοσηλεύτρια Λοιμώξεων , Msc Γ.Α.Ν.Π. Μεταξά**	**Γ.Α.Ν.Π. Μεταξά**	**6**
Τετάρτη, 17 Οκτώβριος 2018	**Ψυχολογική Ενδυνάμωση Επαγγελματιών Υγείας**	**Σπυροπούλου Βασιλική Ψυχολόγος Γ.Α.Ν.Π. Μεταξά**	**Γ.Α.Ν.Π. Μεταξά**	**10**
Πέμπτη, 18 Οκτώβριος 2018	**Λοιμώξεις Αναπνευστικού και η ορθολογική αντιμετώπισή τους στην κοινότητα**	**Κακάλου Ελένη MD, MSc, PhD(c) Λοιμωξιολόγος Γ.Α.Ν.Π. Μεταξά**	**Γ.Α.Ν.Π. Μεταξά**	**7**
Δευτέρα, 22 Οκτώβριος 2018	**Προληπτικός έλεγχος Ca Παχέος Εντέρου**	**Ντάτσης Κων/νος Διευθυντής Β' Χειρουργικής Κλινικής Γ.Α.Ν.Π. Μεταξά**	**Γ.Α.Ν.Π. Μεταξά**	**9**
Δευτέρα, 22 Οκτώβριος 2018	**Νοσηλευτική Φροντίδα Ασθενών με Στομία**	**Μανούσου Αικ Διευθύντρια Νοσηλευτικής Υπηρεσίας Γ.Α.Ν.Π. Μεταξά**	**Γ.Α.Ν.Π. Μεταξά**	**7**
Τετάρτη, 24 Οκτώβριος 2018	**Έγκαυμα**	**Ε. Κωστόπουλος Επιμ. Β' Πλαστ. Χειρουργός Γ.Α.Ν.Π. Μεταξά** **Α. Παγουλάτου Δ/ντρια Αναισθ/γος**	**Γ.Α.Ν.Π. Μεταξά**	**10**

		Γ.Α.Ν.Π. Μεταξά		
Δευτέρα, 29 Οκτώβριος 2018	**Ολιστική αντιμετώπιση του πόνου**	**κ. Μαρία Μίχα, Επιμελήτρια Α' ΕΣΥ Ιατρός Φυσικής Ιατρικής και Αποκατάστασης**	**Π.Γ.Ν. Αττικόν**	**7**
Τετάρτη, 31 Οκτώβριος 2018	**Κακοήθειες Δέρματος**	**Γ. Κωτσάκης Επιμ. Α΄Πλαστ. Χειρουγός Γ.Α.Ν.Π. Μεταξά** **Α. Παγουλάτου Δ/ντρια Αναισθ/γος Γ.Α.Ν.Π. Μεταξά**	**Γ.Α.Ν.Π. Μεταξά**	**8**
Τετάρτη, 31 Οκτώβριος 2018	**Επιτροπή Υγιεινής & Ασφάλειας Νοσοκομείων**	**Μπαμπάλη Β. Επιμελήτρια Β΄Ιατρός Εργασίας Κουλουκάκου Ε Νοσηλεύτρια Λοιμώξεων , Msc**	**Γ.Α.Ν.Π. Μεταξά**	**6**
Παρασκευή, 2 Νοέμβριος 2018	**Διακοπή καπνίσματος**	**κ. Αννα Καρακατσάνη, Αν. καθηγήτρια Πνευμονολογίας - Φυματ.**	**Π.Γ.Ν. Αττικόν**	**12**
Παρασκευή, 2 Νοέμβριος 2018	**Επαγγελματικοί κίνδυνοι σε χώρους υγείας-Μελέτη Εκτίμησης Επαγγελματικού Κινδύνου**	**Μπαμπάλη Β. Β΄Ιατρός Εργασίας Γ.Α.Ν.Π. Μεταξά**	**Γ.Α.Ν.Π. Μεταξά**	**7**
Τετάρτη, 7 Νοέμβριος 2018	**Ψυχολογική Ενδυνάμωση Επαγγελματιών Υγείας**	**Σπυροπούλου Βασιλική Ψυχολόγος , Γ.Α.Ν.Π Μεταξά**	**Γ.Α.Ν.Π. Μεταξά**	**9**
Τετάρτη, 7 Νοέμβριος 2018	**Πόνος –Οξύς Μετεγχειρητικός Πόνος**	**Α. Παγουλάτου Δ/ντρια Αναισθ/γος Γ.Α.Ν.Π. Μεταξά**	**Γ.Α.Ν.Π. Μεταξά**	**8**
Πέμπτη, 8 Νοέμβριος 2018	**Νέες Τεχνολογίες στο χώρο της Ακτινοθεραπείας**	**Μπακίδης Ιωάννης ΤΕ Ραδιολόγος Ακτινολόγος, Msc Γ.Α.Ν.Π. Μεταξά**	**Γ.Α.Ν.Π. Μεταξά**	**5**
Παρασκευή, 9 Νοέμβριος 2018	**Καλοήθεις παθήσεις μαστού – Χειρουργική Αντιμετώπιση ή Βιοψία ή FNA- Που & Πότε;**	**Κορφιάς Δημήτρης Επιμελητής Β΄Γυναικολόγος Γ.Α.Ν.Π. Μεταξά**	**Γ.Α.Ν.Π. Μεταξά**	**6**

Τρίτη, 13 Νοέμβριος 2018	**Επείγουσα Ψυχιατρική για τον μη-ψυχίατρο Ι**	**Αντώνιος Παρασχάκης, Ψυχίατρος, Επιμ. Α' ΕΣΥ**	**Ψ.Ν.Α**	**12**
Πέμπτη, 15 Νοέμβριος 2018	**Επείγουσα Ψυχιατρική για τον μη-ψυχίατρο ΙΙ**	**Αντώνιος Παρασχάκης, Ψυχίατρος, Επιμ. Α' ΕΣΥ**	**Ψ.Ν.Α**	**12**
Τρίτη, 20 Νοέμβριος 2018	**Διαχείριση Ασθενών με τοξικότητα από την Ακτινοθεραπεία**	**Κοκκίνου Ελπίδα ΤΕ Νοσηλεύτρια Ακτινοθεραπευτική Κλινική Γ.Α.Ν.Π. Μεταξά**	**Γ.Α.Ν.Π. Μεταξά**	**5**
Τετάρτη, 21 Νοέμβριος 2018	**Κακοήθης πόνος**	**Α. Παυλάκου Δ/ντρια Αναισθ/γος Γ.Α.Ν.Π. Μεταξά** **Α. Παγουλάτου Δ/ντρια Αναισθ/γος Γ.Α.Ν.Π. Μεταξά**	**Γ.Α.Ν.Π. Μεταξά**	**7**
Πέμπτη, 22 Νοέμβριος 2018	**Επείγοντα Συμβάντα σε ασθενείς υπό Ακτινοθεραπεία**	**Δελή Βασιλική ΤΕ Νοσηλεύτρια Ακτινοθεραπευτική Κλινική Γ.Α.Ν.Π. Μεταξά**	**Γ.Α.Ν.Π. Μεταξά**	**5**
Παρασκευή, 23 Νοέμβριος 2018	**Βασικές αρχές διαχείρισης άγχους**	**κ. Ψαρρά Μαρία - Λουίζα, Κλινικός Ψυχολόγος Β' Ψ/Χ Κλινικής**	**Π.Γ.Ν. Αττικόν**	**13**
Τρίτη, 27 Νοέμβριος 2018	**Η Στεφανιαία Νόσος σε όλο της το φάσμα**	**κ.Ολύμπιος κ.Κωστάκου κ.Κωστόπουλος κ.Φουντουλάκη**	**Γ.Ν.Ε. Θριάσιο**	**10**
Παρασκευή, 30 Νοέμβριος 2018	**Πρόληψη από βιολογικούς παράγοντες σε χώρους υγείας**	**Μπαμπάλη Β. Επιμελήτρια Β' Ιατρός Εργασίας Γ.Α.Ν.Π. Μεταξά Κουλουκάκου Ε Νοσηλεύτρια Λοιμώξεων , Msc Γ.Α.Ν.Π. Μεταξά**	**Γ.Α.Ν.Π. Μεταξά**	**5**
Τετάρτη, 5 Δεκέμβριος 2018	**Υπεργλωττιδιτικές συσκευές**	**Γ.Γεωργιόπουλος Επιμ. Β' Αναισθ/γος Γ.Α.Ν.Π. Μεταξά** **Α. Παγουλάτου Δ/ντρια Αναισθ/γος Γ.Α.Ν.Π. Μεταξά**	**Γ.Α.Ν.Π. Μεταξά**	**7**

Τετάρτη, 5 Δεκέμβριος 2018	**Πρόληψη από χημικούς παράγοντες σε χώρους υγείας**	**Μπαμπάλη Β. Επιμελήτρια Β' Ιατρός Εργασίας Γ.Α.Ν.Π. Μεταξά Κουλουκάκου Ε Νοσηλεύτρια Λοιμώξεων , Msc Γ.Α.Ν.Π. Μεταξά**	**Γ.Α.Ν.Π. Μεταξά**	**5**
Πέμπτη, 6 Δεκέμβριος 2018	**Αναφυλακτικό Shock Νοσηλευτικές Παρεμβάσεις**	**Βαργιεμέζη Ευαγγελία Προϊσταμένη Ψυχιατρικού Τμήματος Γ.Α.Ν.Π. Μεταξά**	**Γ.Α.Ν.Π. Μεταξά**	**9**
Τρίτη, 11 Δεκέμβριος 2018	**Η Επεμβατική αντιμετώπιση της στεφανιαίας νόσου και της καρδιακής ανεπάρκειας**	**κ.Ολύμπιος κ.Ρόδης κ. Μπούνας κ. Πράπας**	**Γ.Ν.Ε. Θριάσιο**	**7**
Τετάρτη, 12 Δεκέμβριος 2018	**Αλκοολισμός**	**κ. Δόμνα Τσακλακίδου, Διευθύντρια ΕΣΥ Ψυχιατρικής**	**Π.Γ.Ν. Αττικόν**	**6**

2.2. Εκπαίδευση/ ενημέρωση γενικού πληθυσμού, χωρίς ιατρική παιδεία:

Το 2018 πραγματοποιήθηκαν δύο (2) δράσεις που στόχευαν στην ενημέρωση πληθυσμού χωρίς ιατρική παιδεία:

- Εκπαίδευση εκπαιδευτικών α΄ βαθμιας & β' βαθμιας εκπαίδευσης Νοτίου Αιγαίου και Κυθήρων. Η 2η ΔΥΠΕ, σε συνεργασία με τη Δ/νση α΄βαθμιας εκπαίδευσης Νοτίου Αιγαίου και τα στελέχη της Παιδοπνευμονολογικής, Παιδοαλλεργιολογικής και Παιδονευρολογικής Μονάδας της Γ΄ Παιδιατρικής Κλινικής του Πανεπιστημίου Αθηνών Π.Γ.Ν. Αττικόν οργάνωσε και συντόνισε την υλοποίηση δράσης ενημέρωσης εκπαιδευτικών με θέμα *«Πρόγραμμα Ενημέρωσης και Επιμόρφωσης Εκπαιδευτικών στην Αντιμετώπιση Οξέων Αναπνευστικών, Αλλεργικών και Νευρολογικών Καταστάσεων στο Χώρο του Σχολείου».* Η δράση πραγματοποιήθηκε με τη μέθοδο της σύγχρονης εξ αποστάσεως εκπαίδευσης στις 10 και 11 Μαΐου 2018. Οι ενδιαφερόμενοι εκπαιδευτικοί προσήλθαν συγκεκριμένες ημέρες και ώρες στους κατά τόπους σταθμούς τηλεϊατρικής, όπου και παρακολούθησαν τη σχετική ενημέρωση. Συμμετείχαν περισσότεροι από 110 εκπαιδευτικοί από 15 νησιά. Συγκεκριμένα συμμετείχαν εκπαιδευτικοί από τα κάτωθι νησιά:

- ΓΝ Ρόδου (ΣΤΙΣ)_2 άτομα
- ΓΝ Σύρου (ΣΤΙΣ)_2 άτομα
- ΓΝ-ΚΥ Καλύμνου (ΣΤΙΑ)_3 άτομα
- ΚΥ Έμπωνα (ΣΤΙΑ)_16 άτομα
- ΚΥ Ίου (ΣΤΙΑ)_8 άτομα
- ΚΥ Καρπάθου (ΣΤΙΑ)_1 άτομο

- ΓΝ-ΚΥ Κω (ΣΤΙΑ)_14 άτομα
- ΓΝ-ΚΥ Νάξου (ΣΤΙΑ)_5 άτομα
- ΠΠΙ Κάσου (ΣΤΙΑ)_2 άτομα
- ΠΠΙ Σύμης (ΣΤΙΑ)_10 άτομα
- ΚΥ Άνδρου (ΣΤΙΑ)_1 άτομο
- ΚΥ Μήλου (ΣΤΙΑ)_5 άτομα
- ΚΘΚΥ Λέρου (ΣΤΙΑ)_4 άτομα
- ΚΥ Μυκόνου (ΣΤΙΑ)_2 άτομα
- ΓΝ-ΚΥ Κυθήρων (ΣΤΙΑ)_40 άτομα

Σύνολο Εκπαιδευτικών: 115

- Ενημέρωση εκπαιδευτικών α΄ βαθμιας & β’ βαθμιας εκπαίδευσης Νοτίου Αιγαίου και Κυθήρων. Η 2η ΔΥΠΕ, σε συνεργασία με τη Δ/νση α΄βαθμιας & β’ βάθμιας εκπαίδευσης Νοτίου Αιγαίου και το Τμήμα Ψυχιατρικής Παιδιών και Εφήβων του Γ.Ν. «Ασκληπιείο» Βούλας οργάνωσε και συντόνισε την υλοποίηση δράσης ενημέρωσης εκπαιδευτικών με θέμα «Ευαισθητοποίηση στην ψυχοσυναισθηματική ανάπτυξη παιδιών και εφήβων». Η δράση πραγματοποιήθηκε με τη μέθοδο της σύγχρονης εξ αποστάσεως εκπαίδευσης την 1η και 29η Νοεμβρίου 2018. Οι ενδιαφερόμενοι εκπαιδευτικοί προσήλθαν συγκεκριμένες ημέρες και ώρες στους κατά τόπους σταθμούς τηλεϊατρικής, όπου και παρακολούθησαν τη σχετική ενημέρωση. Συγκεκριμένα συμμετείχαν εκπαιδευτικοί από τα κάτωθι νησιά:

- ΓΝ-ΚΥ Κυθήρων (ΣΤΙΑ)_23 εκπαιδευτικοί Α΄βάθμιας εκπαίδευσης
- ΠΠΙ Αστυπάλαιας (ΣΤΙΑ)_3 εκπαιδευτικοί Β’ βάθμιας εκπαίδευσης
- ΠΠΙ Νισύρου (ΣΤΙΑ)_5 εκπαιδευτικοί Β’ βάθμιας εκπαίδευσης
- ΠΠΙ Τήλου (ΣΤΙΑ)_2 εκπαιδευτικοί Β’ βάθμιας εκπαίδευσης

Σύνολο εκπαιδευτικών : 33

3. Χρήση Συστήματος για Διοικητική υποστήριξη

Το 2018 πραγματοποιήθηκαν 19000 τηλεδιασκέψεις μέσω του ΕΔιΤ, 13.000 περίπου περισσότερες από το 2017. Υπήρξε δηλαδή μια ποσοστιαία αύξηση της τάξης του 200% περίπου. Σκοπός είναι, πέρα από τους αυτονόητους λόγους που επιβάλουν τη χρήση του συστήματος, η αλλαγή στάσης των εργαζομένων στο χώρο της υγείας και η υιοθέτηση της λειτουργίας του ΕΔιΤ. Οι τηλεδιασκέψεις αφορούν σε:

- Εκπαιδεύσεις χρηστών ΕΔιΤ: εκπαίδευση νέων χρηστών και επανεκπαίδευση παλαιών χρηστών
- Για συμβούλια κρίσης ιατρών: αποφυγή μετακινήσεων ιατρών της περιφέρειας για συμμετοχή σε συμβούλια κρίσης.

-

Πεπραγμένα έτους 2019 (Ιανουάριος – Μάιος)

Το Τμήμα Βελτίωσης και Ελέγχου Ποιότητας ασχολείται με μεγάλη ποικιλία θεμάτων:

- ΕΣΠΑ, ΠΔΕ, ΠΔΕ Εδικού Σκοπού και Προγράμματα Εδαφικής Συνεργασίας
- Υποστήριξη της επιχειρησιακής λειτουργίας της Τηλεϊατρικής
- Πρωτοβάθμια Φροντίδα Υγείας
- Σύσταση Τοπικών Ομάδων Υγείας (Τ.ΟΜ.Υ.)
- Ποιότητα παρεχόμενων Υπηρεσιών Υγείας
- Αναγνώριση καταλληλότητας κλινικών, σύσταση και μεταφορά θέσεων ειδικευομένων
- Διεκπεραίωση θεμάτων που προέρχονται από Υπουργείο Υγείας, ΕΚΕΠΥ κλπ
- Διάφορα θέματα

Περισσότερο αναλυτικά ως προς την λειτουργία του Τμήματος παραθέτουμε τα εξής:

ΠΡΩΤΟΒΑΘΜΙΑ ΦΡΟΝΤΙΔΑ ΥΓΕΙΑΣ

Τα θέματα Πρωτοβάθμιας Φροντίδας Υγείας αποτελούν ένα σημαντικό κομμάτι στις δράσεις της Διεύθυνσης Προγραμματισμού και Ανάπτυξης Πολιτικών Υγείας και Κοινωνικής Αλληλεγγύης. Η Διεύθυνση ασχολείται κυρίως με τις ακόλουθες κατηγορίες θεμάτων Π.Φ.Υ.:

- Στο πλαίσιο του Εθνικού Πιλοτικού Προγράμματος Πρόληψης και Προαγωγής της Υγείας των Ηλικιωμένων Ατόμων «Ηπιόνη» 2018 με θέμα «Πρόληψη του καρκίνου του πεπτικού συστήματος» έγινε η συλλογή στοιχείων, που αποστέλλουν οι μονάδες υγείας, και απεστάλλησαν με συνοπτικό έγγραφο στο Υπουργείο Υγείας στις 16-4-2019.
- Διαχειρίζεται αιτήματα φορέων (ΜΚΟ, Ένοπλες Δυνάμεις) που αιτούνται τη διενέργεια δράσεων προληπτικής ιατρικής σε περιοχές αρμοδιότητάς της. Πιο αναλυτικά, μέχρι το Μάϊο 2019 έλαβαν χώρα οι κάτωθι δράσεις Π.Φ.Υ. που εξαιρέθηκαν της Εγκυκλίου με αριθμ.πρωτ. Γ1γ/Γ.Φ.13,18/Γ.Π.οικ.19814/08-03-2018 της Δ/νσης Πρωτοβάθμιας Φροντίδας Υγείας του ΥΥ (ΑΔΑ: 783Ι465ΦΥΟ-ΦΧ6):

ΦΟΡΕΑΣ	ΔΡΑΣΗ	
Γενικού Επιτελείου Αεροπορίας	1Η ΔΡΑΣΗ	στο νησί της Αμοργού 2 και 3 Μαρτίου 2019
ΚΙΝΗΤΕΣ ΙΑΤΡΙΚΕΣ ΜΟΝΑΔΕΣ- Ίδρυμα Σταύρος Νιάρχος	1Η ΔΡΑΣΗ	Σχοινούσα στις 12 και 13/1/2019
	2Η ΔΡΑΣΗ	Κίμωλος από τις 14 έως 16/3/2019
	3Η ΔΡΑΣΗ	Δονούσα από τις 05 έως 08-04-2019
	4Η ΔΡΑΣΗ	Αμοργός από τις 07 έως 9-05-2019

- Σύμφωνα με την αριθμ.πρωτ. Γ1γ/Γ.Φ.13,18/Γ.Π.οικ.19814/08-03-2018 Εγκύκλιο της Δ/νσης Πρωτοβάθμιας Φροντίδας Υγείας του ΥΥ (ΑΔΑ: 783Ι465ΦΥΟ-ΦΧ6) με θέμα «Καθορισμός ενιαίας διαδικασίας ανάπτυξης και οργάνωσης προγραμμάτων, παρεμβάσεων και δράσεων προληπτικών ιατρικών εξετάσεων σε επίπεδο Πρωτοβάθμιας Φροντίδας Υγείας στο γενικό ή σε ειδικές κατηγορίες πληθυσμού», η Δ/νση μας γνώριζε την εγκύκλιο στους ενδιαφερόμενους φορείς -Δημόσιους και Ιδιωτικούς (Ιατρικό Σύλλογο Χίου, Δήμο Κέας, ΚΥ Αίγινας)- προς συμμόρφωση των δράσεων τους σύμφωνα με αυτή, συνεργάστηκε με την Ομάδα Εργασίας που συστάθηκε για την αξιολόγηση των δράσεων-προγραμμάτων, συνεργάστηκε με το Επιστημονικό Συμβούλιο της Π.Φ.Υ. της 2ης ΔΥΠΕ Πειραιώς και Αιγαιού το οποίο ένεκρινε ή απόρριπτε της δράσεις που δεν πληρούσαν τα κριτήρια της εν λόγω εγκυκλίου. Συνολικά από την Δ/νση μέχρι το Μάϊο 2019 εκδόθηκαν 13 εγκριτικές Απαφάσεις Διοίκησης για δράσεις –παρεμβάσεις προληπτικών ιατρικών εξετάσεων που αποτυπώνονται στους παρακάτω πίνακες:

ΦΟΡΕΑΣ	ΤΟΠΟΣ -ΧΡΟΝΟΣ
Γιατροί του Κόσμου-Ελληνική Αντιπροσωπεία	Άγιο Ευστράτιο στις 23 και 24 Φλεβάρη ή στις 2 και 3 Μαρτίου 2019
Γιατροί του Κόσμου-Ελληνική Αντιπροσωπεία	Δήμο Μάνδρας-Ειδυλλίας Αττικής 22 εώς 24 Απρίλη 2019
Κοινωνικό Μη Κερδοσκοπικός Συλλόγου «ΓΛΑΡΟΙ ΑΙΓΑΙΟΥ»	στα νησιά Κύθνο στις 01-03-2019 έως 03-03-2019, στη Σέριφο στις 12-04-2019 έως 14-04-2019 και Σίφνο στις 08-11-2019 έως 10-11-2019

Σύλλογο Σκελετικής Υγείας "Πεταλούδα"	στην νήσο Τήνο στις 8-9/3/2019
Σωματείο φίλοι κοινωνικής παιδιατρικής και ιατρικής «Ανοικτή Αγκαλιά»	στη Λέσβο από 18 έως 24-3-2019, στη Νίσυρο από 15 έως 21-4-2019, στην Κάσο και στην Κάρπαθο από 06 έως 14-05-2019, στην Ικαρία και στους Φούρνους από 02 έως 11-06-2019, στους Λειψούς από 02 έως 07-10-2019 και στην Αστυπάλαια από 12 έως 17-11-2019
Ροδιακό Όμιλο Ταχυπλόων 'Ρ.Ο.ΤΑ. ΦΟΥΣΚΩΤΩΝ'	στη νήσο Αγαθονήσι στα Δωδεκάνησα στις 24 Μαρτίου 2019
Εταιρεία Πρόληψης και Προαγωγής Υγείας «Υγεία για όλους»	στη νήσο Νάξο στις Κυκλάδες στις 30 και 31 Μαρτίου 2019
Όμιλο Υγεία - "Διαγνωστικό και Θεραπευτικό Κέντρο Αθηνών Υγεία Ανώνυμος Εταιρεία"	στη νήσο Σίφνο στις Κυκλάδες από τις 12 έως τις 14 Απριλίου 2019
Διασυνδεόμενα Νοσοκομεία Γ.Ν.Α. «Σισμανόγλειο-Αμαλία Φλέμιγκ» και Γ.Ν. «Παίδων Πεντέλης»	στη νήσο Κύθηρα από 03 έως 07 Απριλίου
Αστική Μη Κερδοσκοπική Εταιρεία «Σύμπλευση»	στη Φολέγανδρο, Σίκινο, Σχοινούσα, Πάτμο, Αρκιούς, Λειψοί και Αγαθονήσι θα πραγματοποιηθεί από τις 5 έως τις 12 Απριλίου 2019
Αστική Μη Κερδοσκοπική Εταιρεία 'ΑΧΙΟΝ Hellas'	στην Αστυπάλαια, Τήλο, Χάλκη και Καστελόριζο απο 06 έως 14 Απριλίου 2019
Αστική Μη Κερδοσκοπική Εταιρεία 'Ομάδα Αιγαίου'	στη νήσο Θύμαινα στις 5 Μαΐου 2019, στη νήσο Φούρνους στις 6 Μαΐου 2019, στη νήσο Δονούσα 7 Μαΐου 2019, στη νήσο Αμοργό στις 9 και 10 Μαΐου 2019 και στην νήσο Κουφονήσι στις 12 Μαΐου 2019
Επιστημονική Ιατρική Εταιρεία Μη Κερδοσκοπικού Χαρακτήρα 'Ελληνική	στα ΚΑΠΗ Άνω Λιοσίων και Ζεφυρίου στις 17-5-2019 και στις 20-5-2019 αντίστοιχα καθώς και στην Ικαρία από τις 5 έως και τις 8 Ιουνίου 2019.

Πνευμονολογική Εταιρεία’	

- Σύναψη συμβάσεων της ΔΥΠε με την Μ.Κ.Ο. «Γιατροί του Κόσμου» για διάθεση ιατρού και νοσηλευτή στην Χάλκη και στη Φολέγανδρο.

- Διεκπεραίωση εγγράφων και εγκυκλίων του Υπουργείου Υγείας που αφορούν δράσεις προληπτικού χαρακτήρα και δράσεις ενημέρωσης των επαγγελματιών υγείας στο μαθητικό πληθυσμό.
- Συλλογή και επεξεργασία αιτημάτων όλων των Μονάδων Υγείας αρμοδιότητας της ΔΥΠΕ για την ανάπτυξη δράσεων/παρεμβάσεων προληπτικού χαρακτήρα και δράσεων ευαισθητοποίησης και ενημέρωσης των επαγγελματιών υγείας για την Αγωγή Υγείας στο μαθητικό πληθυσμό.
- Έκδοση τροποποίησης Απόφασης Διοίκησης ΔΥΠΕ που είχε εκδοθεί τον Δεκέμβριο 2018 για δράσεις προληπτικού χαρακτήρα στα σχολεία λόγω αποχώρησης επαγγελματιών υγείας και σύστασης νέων δομών (ΤΟΜΥ) που δήλωσαν συμμετοχή στα προγράμματα προληπτικών εξετάσεων ώστε να εγκριθούν από το Υπουργείο Παιδείας και το Υπουργείο Υγείας προκειμένου να υλοποιηθούν οι εν λόγω δράσεις στους μαθητές.
- Έκδοση συμπληρωματικής Απόφασης Διοίκησης ΔΥΠΕ που είχε εκδοθεί τον Δεκέμβριο 2018 για δράσεις ενημέρωσης και ευαισθητοποίησης των μαθητών λόγω σύστασης νέων δομών (ΤΟΜΥ) που δήλωσαν συμμετοχή στα προγράμματα ενημέρωσης ώστε να εγκριθούν από το Υπουργείο Παιδείας και το Υπουργείο Υγείας προκειμένου να υλοποιηθούν οι εν λόγω δράσεις στους μαθητές.
- Αποστολή των 2 ανωτέρω αποφάσεων Διοίκησης ΔΥΠΕ στο Υπουργείο Παιδείας, έκδοση έγκρισης από το Υπουργείο Παιδείας και έναρξη υλοποίησης των δράσεων προληπτικού χαρακτήρα και δράσεων ενημέρωσης των μαθητών από τους επαγγελματίες υγείας των Μονάδων μας στα σχολεία.
- Επεξεργασία και διεκπεραίωση θεμάτων που αφορούν αιτήματα ή προβλήματα Μονάδων Υγείας για δράσεις προληπτικού χαρακτήρα και δράσεις ομιλιών στον γενικότερο πληθυσμό.
- Διανομή και διάθεση έντυπου υλικού Αγωγής Υγείας σε Μονάδες Υγείας.

- Γενικότερα, η Διεύθυνση μεριμνά για την ενημέρωση των φορέων αρμοδιότητας για κάθε θέμα Πρωτοβάθμιας Φροντίδας Υγείας.

Σύσταση Τοπικών Ομάδων Υγείας (Τ.ΟΜ.Υ.)

Καθότι η 2η ΔΥΠΕ είναι φορέας υλοποίησης για τα κάτωθι υποέργα:

- Υποέργο (1)- «Τ.ΟΜ.Υ. Περιφέρειας Νοτίου Αιγαίου - 2η ΥΠΕ» της Πράξης «Λειτουργία Τοπικών Ομάδων Υγείας για την αναδιάρθρωση της Πρωτοβάθμιας Φροντίδας Υγείας στις περισσότερο αναπτυγμένες περιφέρειες του Α.Π. 3» με κωδικό ΟΠΣ (MIS) 5008039
- Υποέργο (2)- «Τ.ΟΜ.Υ. Περιφέρειας Αττικής - 2η ΥΠΕ» της Πράξης «Λειτουργία Τοπικών Ομάδων Υγείας για την αναδιάρθρωση της Πρωτοβάθμιας Φροντίδας Υγείας στις περισσότερο αναπτυγμένες περιφέρειες του Α.Π. 1» με κωδικό ΟΠΣ (MIS) 5008037
- Υποέργο (4)- «Τ.ΟΜ.Υ. Περιφέρειας Βορείου Αιγαίου - 2η ΥΠΕ» της Πράξης «Λειτουργία Τοπικών Ομάδων Υγείας για την αναδιάρθρωση της Πρωτοβάθμιας Φροντίδας Υγείας στις περιφέρειες σε μετάβαση του Α.Π. 1» με κωδικό ΟΠΣ (MIS) 5008036
- Υποέργο (1)- «Λειτουργία Τοπικών Ομάδων Υγείας (ΤΟΜΥ) 2ης ΥΠΕστην Περιφέρεια Αττικής» της Πράξης «Λειτουργία Τοπικών Ομάδων Υγείας (ΤΟΜΥ) 2ης ΥΠΕ στην Περιφέρεια Αττικής» με κωδικό ΟΠΣ (MIS) 5041639

το Τμήμα Βελτίωσης και Ελέγχου Ποιότητας από τις αρχές του 2019 έως το Μάϊο του ιδίου έτους, μερίμνησε ώστε να συσταθούν στην περιοχή ευθύνης της 2ης ΔΥΠΕ 7 από τις 20 Τ.ΟΜ.Υ οι οποίες απασχολούν 154 επαγγελματίες υγείας διαφόρων ειδικοτήτων και διοικητικούς υπαλλήλους.

Το Τμήμα Βελτίωσης και Ελέγχου Ποιότητας είναι υπεύθυνο και έφερε σε πέρας την σύνταξη των Αποφάσεων Συγκρότησης και των Δηλώσεων Έναρξης 7 ΤΟΜΥ. Επίσης, προχώρησε στον έλεγχο της 1ης για το 2019 Τριμηνιαίας Έκθεσης Ενεργειών του συνόλου των ΤΟΜΥ που εποπτεύει, των μηνιαίων και ημερήσιων παρουσιολογιών τους και στην συνέχεια ψηφιοποίησε και αρχειοθέτησε όλα τα παραπάνω. Τέλος διαβίβασε όλα τα ανωτέρω έγγραφα (Παραδοτέα) στον Δικαιούχο των Υποέργων (Επιτελική Δομή ΕΣΠΑ του Υπουργείου Υγείας). Επιπροσθέτως, αρμοδιότητα του τμήματος ήταν και είναι ο έλεγχος των προς έγκριση Δράσεων και ημερίδων που πραγματοποιούνταν από τις Τ.ΟΜ.Υ στις Μονάδες, στις κοινότητες και στα σχολεία. Συνεργάστηκε με τα άλλα τμήματα της 2ης ΔΥΠΕ και αφού ενημερωνόταν για θέματα που άπτονται της λειτουργίας των Τ.ΟΜ.Υ τα αντιμετώπισε διεξοδικά.

ΕΙΔΙΚΕΥΟΜΕΝΟΙ & ΚΑΤΑΛΛΗΛΟΤΗΤΑ ΤΜΗΜΑΤΩΝ ΓΙΑ ΧΟΡΗΓΗΣΗ ΕΙΔΙΚΟΤΗΤΑΣ

Από το Τμήμα Βελτίωσης και Ελέγχου Ποιότητας συγκεντρώνεται η σχετική αλληλογραφία τόσο για τη σύσταση νέων θέσεων ειδικευομένων, όσο και για την αναγνώριση της καταλληλόλητας Τμημάτων για χορήγηση ειδικότητας. Η αλληλογραφία στη συνέχεια προωθείται προς το Υπουργείο προκειμένου να γίνουν οι απαραίτητες εισηγήσεις. Κατά πάγια τακτική τα τελευταία οκτώ (8) χρόνια προτείνεται στα Νοσοκομεία - που ζητούν σύσταση θέσεων - η λύση της μετατροπής υφιστάμενων που επί μακρόν παραμένουν κενές.

Συνολικά μέχρι το Μάϊο του 2019 απασχόλησαν τη Διοίκηση της 2ης ΔΥΠΕ τα εξής:

- 3 αίτηματα που αφορούσαν μεταφορές - μετατροπές θέσεων ειδικευομένων:
  - Αίτημα σύστασης με μετατροπή 3 θέσεων ειδικευόμενων σε θέσεις Παιδιάτρων για εξειδίκευση στην ΜΕΝΝ της Γ΄ Παιδιατρικής Κλινικής στο ΠΓΝ «Αττικόν»
  - Αίτημα μετατροπής 1 θέσης ειδικευόμενου ιατρού Ακτινοδιαγνωστικής σε 1 θέση ειδικευόμενου ιατρού ειδικότητας Παιδοψυχιατρικής στο Γ.Ν.Π. «Τζάνειο»
  - Σύσταση οργανικών θέσεων ειδικευομένων ιατρών ειδικότητας Φυσικών Νοσοκομείων – Ακτινοφυσικών Ιατρικής με μεταφορά/μετατροπή στο ΠΓΝ «Αττικόν» και στο Γ.Α.Ν.Π. «Μεταξά»

ΔΕΥΤΕΡΟΒΑΘΜΙΑ ΥΓΕΙΑ ΚΑΙ ΑΝΑΠΤΥΞΙΑΚΑ ΘΕΜΑΤΑ

Το Τμήμα Βελτίωσης και Ελέγχου Ποιότητας στο κρισιμο τομέα της δευτεροβάθμιας υγείας ασχολήθηκε με τα κάτωθι θέματα για τα οποία, άφου τα επεξεργάστηκε, εισηγήθηκε θετικά προς τις αρμόδιες Δ/νσεις του Υπουργείου Υγείας:

- Σύσταση – Λειτουργία εξωτερικού διαβητολογικού ιατρείου στη Γ΄ Παιδιατρική Κλινική του Π. Γ.Ν. «Αττικόν»
- Αίτημα έκδοσης άδειας τοποθέτησης Βηματοδοτών και Απινιδιστών από την ιατρό Γορανίτου Γεωργία, Δ/ντρια Καρδιολογίας του Γ.Ν.Δ.Α. «Η Αγία Βαρβάρα»

ΕΚΕΠΥ

Ενδεικτικά και όχι εξαντλητικά καταγράφονται παρακάτω θέματα των οποίων την εποπτεία έχει το ΕΚΕΠΥ και η διαχείριση τους, συντονισμός τους επαφίεται στη ΔΥΠΕ:

- Ενημέρωση για τα επικίνδυνα καιρικά φαινόμενα
- Ενημέρωση και συντονισμό Νοσοκομείων για την ετοιμότητά τους όταν συντρέχουν έκτακτοι και ειδικοί λόγοι (διεξαγωγή αθλητικών διοργανώσεων, επίσκεψη αρχηγών κρατών στη χώρα μας κλπ)
- Ετήσιος προγραμματισμός αναστολών ΜΕΘ και άλλων Ειδικών Μονάδων και Τμημάτων για ετήσια συντήρηση 2019.
- Ενημέρωση, συντονισμό των Νοσοκομείων και παροχή πληροφοριών για θέματα που ανακύπτουν εκτάκτως και αφορούν τη δημόσια υγεία ή σε τακτική βάση (λ.χ. Ενημέρωση για τις μηνιαίες ψυχιατρικές εφημερίες, διακομιδές νεογνών).

ΔΗΜΟΣΙΑ ΥΓΕΙΑ

- Διεκπεραίωση θεμάτων που αφορούν εμβόλια προσωπικού των Μονάδων Υγείας
- Εξέταση και διεκπεραίωση θεμάτων και προβλημάτων που αφορούν αντιοφικούς ορούς των Νοσοκομείων.

ΔΙΑΦΟΡΑ

Η ενασχόληση του Τμήματος με δράσεις ποικίλου αντικειμένου απαιτεί σε κάποιες περιπτώσεις μεγάλη προσπάθεια και δεσμεύει σημαντικούς ανθρώπινους πόρους. Πρόκειται για τις περιπτώσεις εκείνες όπου το Τμήμα επιφορτίζεται με την υιοθέτηση και εφαρμογή βασικών πολιτικών επιλογών του Υπουργείου Υγείας. Η ενασχόληση με αυτά προϋποθέτει την τήρηση αυστηρών χρονοδιαγραμμάτων.

Ενδεικτικά αναφέρονται:

- Φαρμακευτική ενημέρωση
- Αιτήματα από Μονάδες Υγείας για την εθελοντική εργασία στις Δημόσιες Δομές Υγείας.
- Διαβίβαση εγκυκλίων
- Θέματα που αφορούν εφαρμογή Νομοθεσίας, λήψης μέτρων κλπ
- Συλλογή στη ΔΥΠε όλων των αποφάσεων ορισμού των Ελεγκτών Ιατρών που ορίζουν τα Νοσοκομεία, τα Κέντρα Υγείας και οι Μονάδες Υγείας ΠΕΔΥ

και αποστολή τους στις Περιφερειακές Διευθύνσεις ΕΟΠΥΥ. Ενημέρωση από όλες τις Μονάδες Υγείας για κάθε μεταβολή των ελεγκτών.

- Διεκπεραίωση θεμάτων που αφορούν συλλογή στοιχείων στο Υπουργείο για λίστα χειρουργείου Νοσοκομείων
- Χορήγηση αντιρετροϊκής αγωγής σε κρατούμενους των φυλακών Κορυδαλλού: Τα αιτήματα για χορήγηση αντιρετροϊκων φαρμάκων σε κρατούμενους του Νοσοκομείου Κορυδαλλού αποστέλλονται στην Υπηρεσία μας και καταβάλλεται προσπάθεια για ισομερής κατανομή σε Νοσοκομεία αρμοδιότητάς μας.

ΧΟΡΗΓΗΣΗ ΑΝΤΙΡΕΤΡΟΪΚΩΝ ΦΑΡΜΑΚΩΝ ΣΕ ΑΣΘΕΝΕΙΣ ΤΟΥ ΝΟΣΟΚΟΜΕΙΟΥ ΦΥΛΑΚΩΝ ΚΟΡΥΔΑΛΛΟΥ ΜΕΧΡΙ ΜΑΙΟΣ 2019		
ΓΝΠ ΤΖΑΝΕΙΟ	ΓΝΝ «ΑΓ. ΠΑΝΤΕΛΕΗΜΩΝ»	ΠΓΝ «ΑΤΤΙΚΟΝ»
9	9	8

Ενταξη οροθετικού ασθενούς από το Νοσοκομείο «Υγεία» στο Γ.Ν. Νίκαιας.

ΠΕΠΡΑΓΜΕΝΑ ΕΣΠΑ

Το Τμήμα Βελτίωσης και Ελέγχου Ποιότητας της 2ης ΔΥΠΕ Πειραιώς και Αιγαίου ενεπλάκη ενεργά στο συντονισμό των Νοσοκομείών αρμοδιότητας ως προς την εξειδίκευση προτάσεων για τα Επιχειρησιακά Προγράμματα του ΕΣΠΑ, του Εθνικού Σκέλους του Προγράμματος Δημοσίων Επενδύσεων, του Ειδικού Σκοπού και των Προγραμμάτων Εδαφικής Συνεργασίας. Συγκεκριμένα η 2η ΔΥΠΕ Πειραιώς και Αιγαίου επιτελεί διττό ρόλο ως προς τα προαναφερόμενα:
Υλοποιεί έργα ως δικαιούχος.
Συντονίζει τους φορείς αρμοδιότητάς της για την εξειδίκευση και τον προγραμματισμό των προτάσεων τους στο πλαίσιο των προαναφερόμενων.

Στους ακόλουθους πίνακες αποτυπώνεται ο προγραμματισμός και εξέλιξη των προτάσεων της 2ης ΔΥΠΕ και των Νοσοκομείων αρμοδιότητάς της.

ΕΣΠΑ 2014 -2020:

ΠΕΡΙΦΕΡΕΙΑ ΑΤΤΙΚΗΣ					**ΕΞΕΛΙΞΗ**
α/α	**Τίτλος πρότασης**	**Προϋπολογισμός**	**Δικαιούχος**	**Ε.Π. /ταμείο**	**Στάδιο**
1	Κατασκευή Κέντρου Υγείας Αστικού Τύπου Κερατσινίου – Δραπετσώνας και Προμήθεια Εξοπλισμού	3.286.506,81 €	ΔΗΜΟΣ ΚΕΡΑΤΣΙΝΙΟΥ	ΠΕΠ ΑΤΤΙΚΗΣ - ΕΤΠΑ	ΕΝΤΑΓΜΕΝΟ/ΥΛΟΠΟΕΙΤΑΙ
2	Προμήθεια συγκροτημάτων παραγωγής οξυγόνου ιατρικής χρήσης σε Νοσοκομεία 2ης Δ.Υ.Πε. Πειραιώς και Αιγαίου	2.500.000,00 €	2Η ΔΥΠΕ	ΠΕΠ ΑΤΤΙΚΗΣ - ΕΤΠΑ	ΑΝΑΜΟΝΗ ΑΠΟΦΑΣΗΣ ΣΧΕΤ. ΜΕ ΕΝΣΤΑΣΗ
3	Προμήθεια εξοπλισμού για δύο Πολυδύναμα Κέντρα Ψυχικής Υγείας	550.000,00 €	ΨΝΑ	ΠΕΠ ΑΤΤΙΚΗΣ - ΕΤΠΑ	ΕΝΤΑΓΜΕΝΟ/ΥΛΟΠΟΙΕΙΤΑΙ
4	Προμήθεια Ι/Τ εξοπλισμού για το ΠΓΝ Αττικόν	1.361.500,00 €	ΠΓΝ ΑΤΤΙΚΟΝ	ΠΕΠ ΑΤΤΙΚΗΣ - ΕΤΠΑ	ΕΝΤΑΓΜΕΝΟ/ΥΛΟΠΟΙΕΙΤΑΙ
5	Προμήθεια Ι/Τ Εξοπλισμού για το Γ.Ν. Πειραιά "Τζάνειο"	1.729.600,00 €	ΓΝΠ ΤΖΑΝΕΙΟ	ΠΕΠ ΑΤΤΙΚΗΣ - ΕΤΠΑ	ΕΝΤΑΓΜΕΝΟ/ΥΛΟΠΟΙΕΙΤΑΙ

6	Προμήθεια Ιατροτεχνολογικού εξοπλισμού για την Ενίσχυση της Πρωτοβάθμιας Φροντίδας Υγείας	2.026.500,00 €	2Η ΔΥΠΕ	ΠΕΠ ΑΤΤΙΚΗΣ - ΕΤΠΑ	ΕΝΤΑΓΜΕΝΟ/ΥΛΟΠΟΙΕΙΤΑΙ

10.904.106,81 €

ΠΕΡΙΦΕΡΕΙΑ ΒΟΡΕΙΟΥ ΑΙΓΑΙΟΥ					**ΕΞΕΛΙΞΗ**
α/α	**Τίτλος πρότασης**	**Προϋπολογισμός**	**Δικαιούχος**	**Ε.Π. /ταμείο**	**Στάδιο**
1	Προμήθεια εξοπλισμού σε Μονάδες ΠΦΥ Περιφέρειας Βορείου Αιγαίου	1.660.260,40 €	2η ΔΥΠΕ	ΠΕΠ Β ΑΙΓΑΙΟΥ - ΕΤΠΑ	ΕΝΤΑΓΜΕΝΟ/ΥΛΟΠΟΕΙΤΑΙ
3	Επισκευή κτηρίου εντός Νοσοκομείου και προμήθεια εξοπλισμού για τη στέγαση Ψυχιατρικής Κλινικής	2.448.000,00 €	Γ.Ν . Χίου "Σκυλίτσειο"	ΠΕΠ Β ΑΙΓΑΙΟΥ - ΕΤΠΑ	ΕΓΙΝΕ ΥΠΟΒΟΛΗ ΤΗΣ ΣΧΕΤΙΚΗΣ ΠΡΟΤΑΣΗΣ (12ος 2017)
4	Προμήθεια μηχανήματος για το Αιμοδυναμικό Εργαστήριο του Γ.Ν . Χίου "Σκυλίτσειο"	450.000,00 €	Γ.Ν . Χίου "Σκυλίτσειο"	ΠΕΠ Β ΑΙΓΑΙΟΥ - ΕΤΠΑ	ΕΝΤΑΓΜΕΝΟ/ΥΛΟΠΟΙΕΙΤΑΙ
5	Προμήθεια ιατροτεχνολογικού εξοπλισμού για το Γ.Ν. -Κ.Υ. Λήμνου	480.250,00 €	Γ.Ν. Λήμνου	ΠΕΠ Β ΑΙΓΑΙΟΥ - ΕΤΠΑ	ΕΝΤΑΓΜΕΝΟ
7	Αναδιαρρυθμίσεις - επεκτάσεις και προμήθεια - εγκατάσταση ιατρικού και ξενοδοχειακού εξοπλισμού του Γενικού Νοσοκομείου Μυτιλήνης "Βοστάνειο"	6.709.000,00 €	Κτηριακές Υποδομές	ΠΕΠ Β ΑΙΓΑΙΟΥ - ΕΤΠΑ	ΕΝΤΑΓΜΕΝΟ/ΥΛΟΠΟΙΕΙΤΑΙ
8	Προμήθεια ιατροτεχνολογικού εξοπλισμού για το Γ.Ν. Μυτιλήνης "Βοστάνειο" (ΣΤΕΦΑΝΙΟΓΡΑΦΟΣ)	615.000,00 €	ΓΝ ΜΥΤΙΛΗΝΗΣ	ΠΕΠ Β ΑΙΓΑΙΟΥ - ΕΤΠΑ	ΕΝΤΑΓΜΕΝΟ/ΥΛΟΠΟΙΕΙΤΑΙ
9	Επέκταση του Εθνικού Δικτύου Τηλεϊατρικής (ΕΔιΤ) - Τμήμα 2ης ΥΠΕ σε νησιά της Περιφέρειας Βορείου Αιγαίου με έμφαση στην άρση της υγειονομικής απομόνωσης των μικρών νησιών	499.750,00 €	2η ΔΥΠΕ	ΠΕΠ Β ΑΙΓΑΙΟΥ - ΕΤΠΑ	ΕΝΤΑΓΜΕΝΟ/ΥΛΟΠΟΙΕΙΤΑΙ

12.862.260,40 €

ΠΕΡΙΦΕΡΕΙΑ ΝΟΤΙΟΥ ΑΙΓΑΙΟΥ					ΕΞΕΛΙΞΗ
α/α	**Τίτλος πρότασης**	**Προϋπολογισμός**	**Δικαιούχος**	**Ε.Π. /ταμείο**	**Στάδιο**
1	Μελέτη, κατασκευή και εξοπλισμός Γενικού Νοσοκομείου Καρπάθου	6.069.340,17 €	ΚΤΗΡΙΑΚΕΣ ΥΠΟΔΟΜΕΣ	ΠΕΠ Ν ΑΙΓΑΙΟΥ - ΕΤΠΑ	ΥΛΟΠΟΙΕΙΤΑΙ/ΑΝΑΜΕΝΕΤΑΙ ΠΑΡΑΛΑΒΗ ΕΡΓΟΥ
2	Προμήθεια Ιατροτεχνολογικού Εξοπλισμού για το Γ.Ν. Σύρου "Βαρδάκειο και Πρώϊο"	326.000,00 €	ΓΝ ΣΥΡΟΥ	ΠΕΠ Ν ΑΙΓΑΙΟΥ - ΕΤΠΑ	ΕΝΤΑΓΜΕΝΟ/ΥΛΟΠΟΕΙΤΑΙ
	Βελτίωση της παραγωγικότητας του νοσοκομείου με αναβάθμιση του δικτύου δεδομένων και της τηλεπικοινωνιακής υποδομής, εγκατάσταση σύγχρονων υποδομών και συστημάτων πληροφορικής και επικοινωνιών για το Γ.Ν. Σύρου "Βαρδάκειο και Πρώϊο"	460.000,00 €			
3	Προμήθεια Ιατροτεχνολογικού Εξοπλισμού για το Γ.Ν. Ρόδου	1.505.500,00 €	ΓΝ ΡΟΔΟΥ	ΠΕΠ Ν ΑΙΓΑΙΟΥ - ΕΤΠΑ	ΕΝΤΑΓΜΕΝΟ/ΥΛΟΠΟΕΙΤΑΙ
4	Προμήθεια Εξοπλισμού σε μικρά νησιά της Περιφέρειας Νοτίου Αιγαίου	2.081.312,25 €	2Η ΔΥΠΕ	ΠΕΠ Ν ΑΙΓΑΙΟΥ - ΕΤΠΑ	ΕΝΤΑΓΜΕΝΟ/ΥΛΟΠΟΕΙΤΑΙ
5	Προμήθεια Ιατροτεχνολογικού Εξοπλισμού για το Γ.Ν. Σύρου "Βαρδάκειο και Πρώϊο"	456.000,00 €	ΓΝ ΣΥΡΟΥ	ΠΕΠ Ν ΑΙΓΑΙΟΥ - ΕΤΠΑ	ΕΝΤΑΓΜΕΝΟ/ΥΛΟΠΟΙΕΙΤΑΙ
6	Προμήθεια Ιατροτεχνολογικού Εξοπλισμού για το Γ.Ν. - ΚΥ Κω	293.000,00 €	ΓΝ -ΚΥ ΚΩ	ΠΕΠ Ν ΑΙΓΑΙΟΥ - ΕΤΠΑ	ΕΝΤΑΓΜΕΝΟ/ΥΛΟΠΟΙΕΙΤΑΙ

7	Προμήθεια ιατροτεχνολογικού εξοπλισμού για το Γ.Ν. Ρόδου "Ανδρέας Παπανδρέου"	2.150.000,00 €	Γ.Ν. ΡΟΔΟΥ	Π.Ε.Π. Ν.ΑΙΓΑΙΟΥ	ΕΝΤΑΓΜΕΝΟ/ΥΛΟΠΟΙΕΙΤΑΙ
8	Προμήθεια Αξονικού Τομογράφου και Ακτινολογικού μηχανήματος για το ΓΝ-ΚΥ Καλύμνου	300.000,00 €	Γ.Ν. ΡΟΔΟΥ	Π.Ε.Π. Ν.ΑΙΓΑΙΟΥ	ΕΝΤΑΓΜΕΝΟ/ΥΛΟΠΟΙΕΙΤΑΙ
9	Επέκταση του Εθνικού Δικτύου Τηλεϊατρικής (ΕΔιΤ) στα νησιά της Περιφέρειας Νοτίου Αιγαίο	999.400,00 €	2η ΔΥΠΕ	ΠΕΠ Ν. ΑΙΓΑΙΟΥ	ΕΝΤΑΓΜΕΝΟ/ΥΛΟΠΟΙΕΙΤΑΙ
		15.100.552,42 €			

ΠΕΠΡΑΓΜΕΝΑ ΠΡΟΓΡΑΜΜΑΤΟΣ ΔΗΜΟΣΙΩΝ ΕΠΕΝΔΥΣΕΩΝ ΚΑΙ ΤΩΝ ΠΡΟΓΡΑΜΜΑΤΟΣ ΕΙΔΙΚΟΥ ΣΚΟΠΟΥ

α/α	ΦΟΡΕΑΣ ΠΡΟΤΑΣΗΣ - ΥΛΟΠΟΙΗΣΗΣ	ΑΙΤΗΜΑ	ΕΓΚΡΙΘΕΝΤΑΣ ΠΡΟΫΠΟΛΟΓΙΣΜΟΣ (ΑΠΟ ΕΓΚΡΙΣΗ ΣΚΟΠΙΜΟΤΗΤΑΣ)	ΦΟΡΕΑΣ ΧΡΗΜΑΤΟΔΟΤΗΣΗΣ	STATUS ΠΡΑΞΗΣ
1	2η Δ.Υ.Πε.	ΨΗΦΙΟΠΟΙΗΣΗ ΑΚΤΙΝΟΛΟΓΙΚΩΝ ΕΡΓΑΣΤΗΡΙΩΝ ΔΟΜΩΝ ΠΕΔΥ ΝΟΤΙΟΥ ΑΙΓΑΙΟΥ	170.000,00 €	ΠΔΕ ΥΥ 2017	ΟΛΟΚΛΗΡΩΘΗΚΕ ΤΟ ΦΥΣΙΚΟ ΑΝΤΙΚΕΙΜΕΝΟ
2	2η Δ.Υ.Πε.	ΕΚΣΥΓΧΡΟΝΙΣΜΟΣ ΚΑΙ ΑΝΑΒΑΘΜΙΣΗ ΕΞΟΠΛΙΣΜΟΥ ΤΟΥ ΠΕΡΙΦΕΡΕΙΑΚΟΥ ΚΕΝΤΡΟΥ ΔΕΔΟΜΕΝΩΝ (ΠΚΔ) ΤΟΥ ΟΠΣΥ "ΔΗΛΟΣ"	700.000,00 €	ΠΔΕ ΕΙΔΙΚΟΥ ΣΚΟΠΟΥ ΓΙΑ ΤΟ Ν. ΑΙΓΑΙΟ	ΥΛΟΠΟΙΕΙΤΑΙ
3	Γ.Ν. ΛΕΣΒΟΥ	ΠΡΟΜΗΘΕΙΑ ΙΑΤΡΟΤΕΧΝΟΛΟΓΙΚΟΥ ΕΞΟΠΛΙΣΜΟΥ	404.000,00 €	ΠΔΕ ΥΥ 2017	ΥΛΟΠΟΙΕΙΤΑΙ
4	Γ.Ν. - Κ.Υ. ΛΗΜΝΟΥ	ΟΛΟΚΛΗΡΩΜΕΝΟ ΨΥΧΙΑΤΡΙΚΟ ΤΜΗΜΑ ΕΝΗΛΙΚΩΝ ΣΤΟ Γ.Ν. - Κ.Υ. ΛΗΜΝΟΥ	1.472.415,00 €	ΠΔΕ ΕΙΔΙΚΟΥ ΣΚΟΠΟΥ ΓΙΑ ΤΟ Β. ΑΙΓΑΙΟ	ΥΛΟΠΟΙΕΙΤΑΙ

5	Γ.Ν. - Κ.Υ. ΙΚΑΡΙΑΣ	ΠΡΟΜΗΘΕΙΑ ΑΞΟΝΙΚΟΥ ΤΟΜΟΓΡΑΦΟΥ 16 ΤΟΜΩΝ ΚΑΙ ΔΙΑΜΟΡΦΩΣΗ ΧΩΡΟΥ	250.000,00 €	ΠΔΕ ΥΥ 2017	ΟΛΟΚΛΗΡΩΘΗΚΕ ΤΟ ΦΥΣΙΚΟ ΑΝΤΙΚΕΙΜΕΝΟ
6	Γ.Ν. ΣΥΡΟΥ	ΠΡΟΜΗΘΕΙΑ ΚΑΙ ΕΓΚΑΤΑΣΤΑΣΗ ΕΞΟΠΛΙΣΜΟΥ ΤΠΕ ΓΙΑ Γ.Ν. ΣΥΡΟΥ ΚΑΙ Γ.Ν. - Κ.Υ. ΝΑΞΟΥ	360.838,00 €	ΠΔΕ ΥΥ 2017	ΥΛΟΠΟΙΕΙΤΑΙ
7	Γ.Ν. ΣΥΡΟΥ	ΠΡΟΜΗΘΕΙΑ ΚΑΙ ΕΓΚΑΤΑΣΤΑΣΗ 3 ΨΥΚΤΙΚΩΝ ΜΗΧΑΝΩΝ	160.000,00 €	ΠΔΕ ΥΥ 2017	ΟΛΟΚΛΗΡΩΘΗΚΕ ΤΟ ΦΥΣΙΚΟ ΑΝΤΙΚΕΙΜΕΝΟ
8	Γ.Ν. ΣΥΡΟΥ	ΠΡΟΜΗΘΕΙΑ ΕΞΟΠΛΙΣΜΟΥ ΑΙΜΟΔΟΣΙΑΣ ΚΑΙ ΜΕΘ	108.000,00 €	ΠΔΕ ΥΥ 2017	ΥΛΟΠΟΙΕΙΤΑΙ
9	Κ.Θ. - Γ.Ν. - Κ.Υ. ΛΕΡΟΥ	1 ΑΚΤΙΝΟΛΟΓΙΚΟ ΜΗΧΑΝΗΜΑ	120.000,00 €	ΠΔΕ ΥΥ 2017	ΟΛΟΚΛΗΡΩΘΗΚΕ ΤΟ ΦΥΣΙΚΟ ΑΝΤΙΚΕΙΜΕΝΟ

10	Κ.Θ. - Γ.Ν. - Κ.Υ. ΛΕΡΟΥ	ΠΡΟΜΗΘΕΙΑ ΑΞΟΝΙΚΟΥ ΤΟΜΟΓΡΑΦΟΥ 16 ΤΟΜΩΝ	250.000,00 €	ΠΔΕ ΕΙΔΙΚΟΥ ΣΚΟΠΟΥ ΓΙΑ ΤΟ Ν. ΑΙΓΑΙΟ	ΟΛΟΚΛΗΡΩΘΗΚΕ ΤΟ ΦΥΣΙΚΟ ΑΝΤΙΚΕΙΜΕΝΟ
11	Κ.Θ. - Γ.Ν. - Κ.Υ. ΛΕΡΟΥ	ΨΗΦΙΑΚΟΣ ΜΑΣΤΟΓΡΑΦΟΣ	190.000,00 €	ΠΔΕ ΥΥ 2017	ΑΝΑΜΕΝΕΤΑΙ Η ΑΔΕΙΑ ΑΠΟ ΤΟΝ «ΔΗΜΟΚΡΙΤΟ» ΓΙΑ ΤΗ ΝΕΝΑΡΞΗ ΛΕΙΤΟΥΡΓΙΑΣ
	ΑΙΤΗΜΑΤΑ ΓΙΑ ΤΑ ΟΠΟΙΑ ΕΓΚΡΙΘΗΚΕ Η ΣΚΟΠΙΜΟΤΗΤΑ ΚΑΙ ΥΠΟΒΛΗΘΗΚΕ ΠΡΟΤΑΣΗ ΣΤΟ ΠΔΕ και ΣΤΑ ΑΝΑΠΤΥΞΙΑΚΑ ΠΡΟΓΡΑΜΜΑΤΑ ΕΙΔΙΚΟΥ ΣΚΟΠΟΥ ΓΙΑ ΤΟ ΝΟΤΙΟ ΚΑΙ ΒΟΡΕΙΟ ΑΙΓΑΙΟ 2017-2020 (Εθνικοί πόροι ΠΔΕ)		**4.185.253,00 €**		

ΠΕΠΡΑΓΜΕΝΑ INTERREG

Ως κύριος δικαιούχος, η 2η ΔΥΠΕ σε συνεργασία με το Υπουργείο Υγείας της Κυπριακής Δημοκρατίας υπέβαλε πρόταση με το ακρωνύμιο «ΟΞΥΓΟΝΟ», Η πρόταση που αφορά στην προμήθεια και εγκατάσταση μονάδων παραγωγής άεριου O_2 σε τέσσερα (4) νοσοκομεία αρμοδιότητας της (Γ.Ν. Ρόδου, Γ.Ν. Σάμου, Γ.Ν. Μυτιλήνης και Κ.Θ. – Γ.Ν. – Κ.Υ. Λέρου) προϋπολογισμού 1.826.300,00 €, αποσκοπεί στην οριστική επίλυση του ζητήματος που αντιμετωπίζουν τα νησιωτικά Νοσοκομεία στην επάρκεια τους με O_2 ιατρικής χρήσης.

Υπογράφτηκε σύμβαση για το Πακέτο εργασίας με α/α 2 με την ανάδοχο εταιρεία που θα εγκαταστήσει τις μονάδες παραγωγής ιατρικού οξυγόνου, ήδη προχωρούν οι εργασίες.

Υπογράφτηκε σύμβαση για το Πακέτο εργασίας με α/α 3 με την ανάδοχο εταιρεία που θα αναλάβει τις απαραίτητες δράσεις δημοσιότητας του έργου.

Δρομολογούνται οι διαγωνιστικές διαδικασίες για τα Πακέτα εργασίας με α/α 4 & 5.

INTERREG V – A Ελλάδα - Κύπρος	Φορέας	Χώρα	ΕΤΠΑ Συμμετοχή (85%)	Εθνική Συμμετοχή (15%)	Συνολικός Επιλέξιμος Προϋπολογισμός:
Κύριος Δικαιούχος	2η ΔΥΠΕ ΠΕΙΡΑΙΩΣ ΚΑΙ ΑΙΓΑΙΟΥ	ΕΛΛΑΔΑ	1.203.541,69 €	212.389,71 €	1.415.931,40 €
Δικαιούχος 2	ΙΑΤΡΙΚΕΣ ΥΠΗΡΕΣΙΕΣ ΚΑΙ ΥΠΗΡΕΣΙΕΣ ΔΗΜΟΣΙΑΣ ΥΓΕΙΑΣ (ΥΠΟΥΡΓΕΙΟ ΥΓΕΙΑΣ ΚΥΠΡΟΥ)	ΚΥΠΡΟΣ	816.313,31 €	144.055,31 €	960.368,60 €
Συνολικός Προϋπολογισμός	**2.376.300,00€**				

ΕΘΝΙΚΟ ΔΙΚΤΥΟ ΤΗΛΕΙΑΤΡΙΚΗΣ (ΕΔΙΤ) ΤΜΗΜΑ 2ΗΣ ΥΓΕΙΟΝΟΜΙΚΗΣ ΠΕΡΙΦΕΡΕΙΑΣ ΠΕΙΡΑΙΩΣ ΚΑΙ ΝΗΣΩΝ ΑΙΓΑΙΟΥ"

ΕΔιΤ_Α' Πεντάμηνο 2019

Συνοπτικά για το 2019:

Πραγματοποιηθέντα Τηλεραντεβού:	768
Προγραμματισμένα Εκπαιδευτικά Σεμινάρια:	43
Σεμινάρια που πραγματοποιήθηκαν	37
Λοιπές Τηλεδιασκέψεις:	10.182

Αναλυτικά για το 2019

4. Παροχή εξειδικευμένων υπηρεσιών υγείας σε τακτικά και έκτακτα περιστατικά σε απομακρυσμένα νησιά του Αιγαίου.

Το Α' πεντάμηνο του 2019 πραγματοποιήθηκαν συνολικά 768 τηλεραντεβού.

5. Συνεχής εκπαίδευση ιατρονοσηλευτικού προσωπικού και γενικού πληθυσμού (χωρίς ιατρική παιδεία) με τη χρήση του ΕΔιΤ.

5.1. Εκπαίδευση Ιατρονοσηλευτικού προσωπικού:

Κατά τους 5 πρώτους μήνες του 2019, προγραμματίστηκαν 43 διαλέξεις μέσω του ΕΔΙΤ, από τις οποίες πραγματοποιήθηκαν 37, από ιατρούς του Π.Γ.Ν. «Αττικόν», του ΨΝΑ, του Γ.Ν.Β. «Ασκληπιείο» και του Γ.Α.Ν. Πειραιά «Μεταξά»,. Οι διαλέξεις πραγματοποιήθηκαν με τη μέθοδο της σύγχρονης εξ αποστάσεως εκπαίδευσης. Τις διαλέξεις παρακολούθησαν εκατοντάδες επαγγελματίες υγείας που βρίσκονταν σε νησιωτικούς σταθμούς τηλεϊατρικής .

ΠΡΟΓΡΑΜΜΑ ΣΕΜΙΝΑΡΙΩΝ Α' ΠΕΝΤΑΜΗΝΟΥ 2019 ΜΕΣΩ ΕΔΙΤ				
Ημερομηνία	**Θέμα**	**Εκφωνητής**	**Σημείο εκπομπής**	**Αρ. Συμμετεχόντων**
Τετάρτη 16/1/2019	Αξιολόγηση Γενικής Αίματος	Κωτσοπούλου Μαρία Δ/ντρια Αιματολόγος Παγουλάτου Αλεξάνδρα Δ/ντρια Αναισθησιολόγος	Γ.Α.Ν.Π. Μεταξά	14

Παρασκευή 18/1/2019	Πρόληψη από βιολογικούς παράγοντες σε χώρους υγείας	Μπαμπάλη Β. Επιμελήτρια Β' Ιατρός Εργασίας Γ.Α..Ν.Π. Μεταξά Κουλουκάκου Ε. Νοσηλεύτρια Ελέγχου Λοιμώξεων,Msc, Γ.Α.Ν.Π. Μεταξά	Γ.Α.Ν.Π. Μεταξά	9
Τετάρτη 23/1/2019	Διερεύνηση Λεμφαδενοπάθειας	Κωτσοπούλου Μαρία Δ/ντρια Αιματολόγος Παγουλάτου Αλεξάνδρα Δ/ντρια Αναισθησιολόγος	Γ.Α.Ν.Π. Μεταξά	13
Πέμπτη 24/1/2019	Ορθή διαχείριση ιματισμού	Κουλουκάκου Ε. Νοσηλεύτρια Ελέγχου Λοιμώξεων,Msc, Γ.Α.Ν.Π. Μεταξά	Γ.Α.Ν.Π. Μεταξά	6
Τρίτη29/1/2019	Φυματίωση	κα. Αντωνογιαννάκη Πνευμονολόγος του ΠΓΝ Αττικό	Π.Γ.Ν. Αττικόν	35
Τετάρτη 30/1/2019	Πρόληψη από Χημικούς Παράγοντες σε χώρους υγείας	Μπαμπάλη Β. Επιμελήτρια Β' Ιατρός Εργασίας Γ.Α..Ν.Π. Μεταξά Κουλουκάκου Ε. Νοσηλεύτρια Ελέγχου Λοιμώξεων,Msc, Γ.Α.Ν.Π. Μεταξά	Γ.Α.Ν.Π. Μεταξά	13
Δευτέρα 4/2/2019	Αιμορραγίες κατώτερου γεννητικού συστήματος	Ψωμιάδου Βικτωρία Ειδικευόμενη Ιατρός Γυναικολογικής Κλινικής	Π.Γ.Ν. Αττικόν	9
Τετάρτη 6/2/2019	ΗΚΓ-1- (βασικές γνώσεις)	Παγουλάτου Αλεξάνδρα Δ/ντρια Αναισθησιολόγος Στρουμπούλης Κων/νος Αναισθ/γος, CHPC-Γαλλία, Εκπαιδευτής ΚΑΡΠΑ	Γ.Α.Ν.Π. Μεταξά	10

Πέμπτη 7/2/2019	Αλλαγή & Φροντίδα ενδοαγγειακών συσκευών-επιθεμάτων-συσκευών έγχυσης & παρεντερικών υγρών	Κουλουκάκου Ε. Νοσηλεύτρια Ελέγχου Λοιμώξεων,Msc, Γ.Α.Ν.Π. Μεταξά	Γ.Α.Ν.Π. Μεταξά	5
Τρίτη 12/2/2019	Η κατάθλιψη στην πρωτοβάθμια φροντίδα υγείας	Αντώνης Παρασχάκης, Ψυχίατρος, Επιμ. Α' ΕΣΥ, ΨΝΑ	Ψ.Ν.Α.	19
Τετάρτη 13/2/2019	ΗΚΓ-2- (βασικές γνώσεις)	Στρουμπούλης Κων/νος Αναισθ/γος, CHPC-Γαλλία, Εκπαιδευτής ΚΑΡΠΑ Παγουλάτου Αλεξάνδρα Δ/ντρια Αναισθησιολόγος	Γ.Α.Ν.Π. Μεταξά	13
Πέμπτη 14/2/2019	Εργαλεία ποιότητας στον ογκολογικό ασθενή	Μαρία Βασταρδή	Γ.Α.Ν.Π. Μεταξά	11
Παρασκευή 15/02/2019	Κολπική μαρμαρυγή – Αντιπηκτικά	Γεώργιος Μπακώσης , Καρδιολόγος Ιατρ. Καρδιακής Ανεπάρκειας Β΄ Καρδιολογικής Κλινικής, ΠΓΝ Αττικό	Π.Γ.Ν. Αττικόν	9
Δευτέρα 18/02/2019	Ο ρόλος των εμβολιασμών στα καρδιαγγειακά νοσήματα	Ιωάννης Παρίσης, Αναπληρωτής Καθηγητής Β΄ Καρδιολογικής Κλινικής, ΠΓΝ Αττικόν	Π.Γ.Ν. Αττικόν	9
Τετάρτη 20/2/2019	Γενικές αρχές καθαρισμού - ειδικές κατηγορίες ασθενών	Άσπα Γάτσιου, Επόπτρια Δημόσιας Υγείας Ευτυχία Κουλουκάκου , Νοσηλεύτρια Ελέγχου Λοιμώξεων	Γ.Α.Ν.Π. Μεταξά	11
Τετάρτη 27/2/2019	Αντιμετώπιση ατυχημάτων / οξέων συμβαμάτων εργαζομένων(πρωτόκολλα)	Μπαμπάλη Β. Επιμελήτρια Β' Ιατρός Εργασίας Γ.Α..Ν.Π. Μεταξά Κουλουκάκου Ε. Νοσηλεύτρια Ελέγχου Λοιμώξεων,Msc, Γ.Α.Ν.Π. Μεταξά Λοιμώξεων	Γ.Α.Ν.Π. Μεταξά	18
Πέμπτη 28/2/2019	Εθνικό αρχείο Νεοπλασιών	Μπατίκα Π.	Γ.Α.Ν.Π. Μεταξά	3

Δευτέρα 4/3/2019	Αντισύλληψη	Ψωμιάδου Βικτωρία Ειδικευόμενη Ιατρός Γυναικολογικής Κλινικής	Γ.Α.Ν.Π. Μεταξά	8
Τρίτη 05/03/2019	Βραδυκαρδία	Παναγιώτα Φλεβάρη, Διευθύντρια ΕΣΥ Β΄ Καρδιολογικής Κλινικής, ΠΓΝ Αττικόν	Π.Γ.Ν. Αττικόν	19
Τετάρτη 6/3/2019	Εμβολιασμός Εργαζομένων	Μπαμπάλη Β. Επιμελήτρια Β' Ιατρός Εργασίας Γ.Α..Ν.Π. Μεταξά	Γ.Α.Ν.Π. Μεταξά	14
Τρίτη 12/3/2019	Βασικές γνώσεις Ψυχογηριατρικής	Αντώνης Παρασχάκης, Ψυχίατρος, Επιμ. Α' ΕΣΥ, ΨΝΑ	Ψ.Ν.Α.	12
Τετάρτη 13/3/2019	Απολύμανση- Αποστείρωση- Αντισηψία	Άσπα Γάτσιου, Επόπτρια Δημόσιας Υγείας Ευτυχία Κουλουκάκου , Νοσηλεύτρια Ελέγχου Λοιμώξεων	Γ.Α.Ν.Π. Μεταξά	22
Πέμπτη 14/3/2019	Καρκίνος Μαστού πρόληψη/ χειρουργική επέμβαση/αποκατάσταση	Ιγνατιάδου Έφη Επιμ. Α΄ Χειρουργός Κωτσάκης Γιάννης Επιμ. Α` Πλαστικός Χειρ/γός	Γ.Α.Ν.Π. Μεταξά	9
Δευτέρα 18/3/2019	Καρκίνος αιδοίου	Ιαβάτσο Χρήστος Επικουρικός, Επιμ. Β' Μαιευτήρας-Γυναικολόγος	Γ.Α.Ν.Π. Μεταξά	18
Τετάρτη 20/3/2019	Καρκίνος ενδομητρίου	Ιαβάτσο Χρήστος Επικουρικός, Επιμ. Β' Μαιευτήρας-Γυναικολόγος	Γ.Α.Ν.Π. Μεταξά	10
Πέμπτη 21/3/2019	Τραύμα & αντιμετώπιση	Ιγνατιάδου Έφη, Επιμ. Α΄ Χειρουργός	Γ.Α.Ν.Π. Μεταξά	ΑΝΑΒΟΛΗ
Παρασκευή 22/03/2019	Ψυχογενής ανορεξία	Ιωάννης Μιχόπουλος, Αναπληρωτής Καθηγητής Β΄ Ψυχιατρικής Κλινικής, ΠΓΝ Αττικό	Π.Γ.Ν. Αττικόν	ΑΝΑΒΟΛΗ
Τετάρτη 27/3/2019	Βία στην εργασία	Μπαμπάλη Β. Επιμελήτρια Β' Ιατρός Εργασίας Γ.Α..Ν.Π. Μεταξά	Γ.Α.Ν.Π. Μεταξά	12

Πέμπτη 28/3/2019	Η ανάγκη νεότερων δεδομένων για την ασφάλεια χορήγησης της ΧΜΘ- κλειστά & αυτοματοποιημένα συστήματα προετοιμασίας & χορήγησης	Ζαμπέλη Β. Νοσηλεύτρια, Μονάδα Ημερήσιας Νοσηλείας Γ.Α.Ν.Π. Μεταξά	Γ.Α.Ν.Π. Μεταξά	ΑΝΑΒΟΛΗ
Τρίτη 2/4/2019	Ενδοοικογενειακή βία	Αντώνης Παρασχάκης, Ψυχίατρος, Επιμ. Α' ΕΣΥ, ΨΝΑ	Ψ.Ν.Α.	14
Τετάρτη 3/4/2019	BLS (Basic Life Support)	Παγουλάτου Αλεξάνδρα Δ/ντρια Αναισθησιολόγος	Γ.Α.Ν.Π. Μεταξά	11
Πέμπτη 4/4/2019	Μυΐαση Καρκινικών ελκών- Maggot Therapy	Τσιχλακίδου Αναστασία Νοσηλεύτρια, Msc, ΤΕΠ-ΤΕΙ Γ.Α.Ν.Π. Μεταξά	Γ.Α.Ν.Π. Μεταξά	ΑΚΥΡΩΣΗ
Τετάρτη 10/4/2019	Χειρισμός κυτταροστατικών	Μπαμπάλη Β. Επιμελήτρια Β' Ιατρός Εργασίας Γ.Α..Ν.Π. Μεταξά Κουλουκάκου Ε. Νοσηλεύτρια Ελέγχου Λοιμώξεων,Msc, Γ.Α.Ν.Π. Μεταξά Λοιμώξεων	Γ.Α.Ν.Π. Μεταξά	ΑΚΥΡΩΣΗ
Πέμπτη 11/4/2019	Το σύνδρομο της επαγγελματικής εξουθένωσης των εργαζομένων στο ογκολογικό νοσοκομείο	Βίτσα Γεωργία Προϊσταμένη Αναισθ/ κού Τμήματος, Msc	Γ.Α.Ν.Π. Μεταξά	ΑΚΥΡΩΣΗ
Τετάρτη 24/4/2019	ALS (Advanced Life Support)	Παγουλάτου Αλεξάνδρα Δ/ντρια Αναισθησιολόγος	Γ.Α.Ν.Π. Μεταξά	12
Δευτέρα 6/5/2019	Ασφαλής διακίνηση –μεταφορά ασθενούς	Κωτσιούμπα Ι.	Γ.Α.Ν.Π. Μεταξά	11
Τρίτη 7/5/2019	Συγγράφοντας ένα Case Report"	Αντώνης Παρασχάκης, Ψυχίατρος, Επιμ. Α' ΕΣΥ, ΨΝΑ	Ψ.Ν.Α.	4
Τετάρτη 8/5/2019	ALS-1- / Cardiac Arrest in Special Circumstances	Παγουλάτου Αλεξάνδρα Δ/ντρια Αναισθησιολόγος	Γ.Α.Ν.Π. Μεταξά	13
Τετάρτη 15/5/2019	Αντιμετώπιση διασποράς κυτταροστατικών	Μπαμπάλη Β. Επιμελήτρια Β' Ιατρός Εργασίας Γ.Α..Ν.Π. Μεταξά Κουλουκάκου Ε. Νοσηλεύτρια Ελέγχου Λοιμώξεων,Msc, Γ.Α.Ν.Π. Μεταξά Λοιμώξεων	Γ.Α.Ν.Π. Μεταξά	2

Πέμπτη 16/5/2019	Λήψη Ηλέκτροκαρδιογραφήματος-Καρδιολογικός Ογκολογικός Ασθενής	Λίγγα Γεωργία Επισκέπτρια Υγείας, ΤΕΠ-ΤΕΙ Γ.Α.Ν.Π. Μεταξά	Γ.Α.Ν.Π. Μεταξά	3
Πέμπτη 23/5/2019	Γενικές Αρχές Καθαριότητας στους χώρους του Νοσοκομείου-Διαδικασία Ελέγχου-Επιτήρηση	Κουλουκάκου Ε. Νοσηλεύτρια Ελέγχου Λοιμώξεων,Msc, Γ.Α.Ν.Π. Μεταξά Λοιμώξεων	Γ.Α.Ν.Π. Μεταξά	28
Δευτέρα 27/5/2019	Εισαγωγή στα νοσήματα θυροειδούς	Ιφιγένεια Κώστογλου-Αθανασίου, MSc, MD, PhD, Διδάκτωρ Πανεπιστημίων Αθηνών και Λονδίνου, MSc Διοίκησης Μονάδων Υγείας, Διευθύντρια Ενδοκρινολόγος ΓΝ Ασκληπιείο Βούλας	Γ.Ν.Β. Ασκληπιείο	10
Τετάρτη 29/5/2019	ALS-2- / Cardiac Arrest in Special Circumstances	Παγουλάτου Αλεξάνδρα Δ/ντρια Αναισθησιολόγος	Γ.Α.Ν.Π. Μεταξά	7

5.2. Εκπαίδευση/ ενημέρωση γενικού πληθυσμού, χωρίς ιατρική παιδεία:

Το Α' πεντάμηνο του 2019 πραγματοποιήθηκε δράση που στόχευε στην ενημέρωση πληθυσμού χωρίς ιατρική παιδεία:

- -Ενημέρωση εκπαιδευτικών α΄ βαθμιας & β' βαθμιας εκπαίδευσης Νοτίου Αιγαίου. Η 2η ΔΥΠΕ, σε συνεργασία με τη Δ/νση α΄βαθμιας & β' βάθμιας εκπαίδευσης Νοτίου Αιγαίου και το Τμήμα Ψυχιατρικής Παιδιών και Εφήβων του Γ.Ν. «Ασκληπιείο» Βούλας οργάνωσε και συντόνισε την υλοποίηση δράσης ενημέρωσης εκπαιδευτικών με θέμα «Ευαισθητοποίηση στην ψυχοσυναισθηματική ανάπτυξη παιδιών και εφήβων». Η δράση πραγματοποιήθηκε με τη μέθοδο της σύγχρονης εξ αποστάσεως εκπαίδευσης στις 24/01/19, 21/02/19, 18/04/19 και 16/05/19. Οι ενδιαφερόμενοι εκπαιδευτικοί προσήλθαν συγκεκριμένες ημέρες και ώρες στους κατά τόπους σταθμούς τηλεϊατρικής, όπου και παρακολούθησαν τη σχετική ενημέρωση. Συγκεκριμένα συμμετείχαν εκπαιδευτικοί από τα κάτωθι σημεία:

- ΓΝ Ρόδου
- ΓΝ-ΚΥ Κω
- ΚΘ-ΚΥ Λέρου
- ΓΝ-ΚΥ Καλύμνου
- ΚΥ Πάτμου
- ΚΥ Ίου
- ΚΥ Έμπωνα
- ΠΠΙ Κάσου

- ΚΥ Καρπάθου
- ΠΠΙ Σύμης

Σύνολο εκπαιδευτικών : 70

6. Χρήση Συστήματος για Διοικητική υποστήριξη

Κατά τους 5 πρώτους μήνες του 2019 πραγματοποιήθηκαν 10.182 τηλεδιασκέψεις μέσω του ΕΔιΤ. Σκοπός είναι, πέρα από τους αυτονόητους λόγους που επιβάλουν τη χρήση του συστήματος, η αλλαγή στάσης των εργαζομένων στο χώρο της υγείας και η υιοθέτηση της λειτουργίας του ΕΔιΤ. Οι τηλεδιασκέψεις αφορούν σε:

- Εκπαιδεύσεις χρηστών ΕΔιΤ: εκπαίδευση νέων χρηστών και επανεκπαίδευση παλαιών χρηστών
- Για συμβούλια κρίσης ιατρών: αποφυγή μετακινήσεων ιατρών της περιφέρειας για συμμετοχή σε συμβούλια κρίσης.
- Ορκωμοσίες υπαλλήλων της Περιφέρειας
- Υπηρεσιακά συμβούλια μεταξύ των μονάδων υγείας.

1.3.3 Διεύθυνση Ανάπτυξης Ανθρωπίνου Δυναμικού 2018 - 2019

Η Διεύθυνση Ανάπτυξης Ανθρώπινου Δυναμικού αποτελεί Διεύθυνση εντάσεως εργασίας. **Κατά το έτος 2018**, οι υπάλληλοι της Διεύθυνσης διαχειρίστηκαν 19.620 εισερχόμενα έγγραφα (το 20% των υπαλλήλων της υπηρεσίας χειρίστηκε το 47,2% του συνόλου των εισερχομένων και εξέδοσαν το 51,18% του συνόλου των εξερχομένων της υπηρεσίας) Επισημαίνουμε ότι το σύνολο των εισερχομένων εγγράφων στην υπηρεσία (41.563) χαρακτηρίζονται ως προς τη αρμόδια Διεύθυνση χειρισμού, από τα στελέχη της διεύθυνσης. Πέραν του ρόλου της στην υποστήριξη της βασικής διοικητικής διαδικασίας της κεντρικής υπηρεσίας, η Διεύθυνση Ανάπτυξης Ανθρώπινου Δυναμικού υφίσταται καθημερινά και καθ΄ όλη τη διάρκεια του ωραρίου μεγάλο βάρος εξυπηρέτησης πολιτών, ιατρών και λοιπού προσωπικού των μονάδων παροχής υπηρεσιών πρωτοβάθμιας φροντίδας υγείας αλλά και των Νοσοκομείων.

Η κύρια πρόκληση που αντιμετωπίζει η Διεύθυνση Ανάπτυξης Ανθρώπινου Δυναμικού, είναι η κατ' εξακολούθηση μεταφορά αρμοδιοτήτων από το Υπουργείο Υγείας (διορισμοί επικουρικών ιατρών, παρατάσεις θητείας αγροτικών ιατρών, προκηρύξεις θέσεων ιατρών ΕΣΥ του Πρωτοβάθμιου Εθνικού Δικτύου Υγείας, διαδικασία κρίσεων των ιατρών, διορισμοί εξειδικευομένων στη ΜΕΘ, εκπαίδευση στους υπερήχους κ.λ.π.), τις πάσης φύσεως υπηρεσιακές μεταβολές του προσωπικού της Πρωτοβάθμιας Φροντίδας Υγείας (διορισμοί, μονιμοποιήσεις, αποσπάσεις, μετατάξεις, μεταθέσεις, μετακινήσεις, πειθαρχικά θέματα κλπ., τις συχνές αλλαγές στην ήδη σύνθετη νομοθεσία η οποία διέπει τη διαχείριση ανθρώπινου δυναμικού, σε συνδυασμό με την σημαντική έλλειψη προσωπικού και τη στελέχωση σχεδόν στο ήμισυ από αποσπασμένους, μετακινημένους και με σχέση εργασίας ιδιωτικού δικαίου ορισμένου χρόνου υπαλλήλους δημιουργούν προβλήματα που σε καθημερινή σχεδόν βάση επηρεάζουν την όλη λειτουργία της Υπηρεσίας.

.

ΑΝΤΙΚΕΙΜΕΝΑ ΠΕΠΡΑΓΜΕΝΩΝ ΔΙΕΥΘΥΝΣΗΣ

- Υλοποίηση διαδικασίας ένταξης **153** ιατρών των πρώην μονάδων υγείας στο ΕΣΥ, με τη διοικητική υποστήριξη **20** συνεδριάσεων συμβουλίων κατά ειδικότητα, σύμφωνα με τις ισχύουσες διατάξεις
- Υλοποίηση διαδικασίας εξέλιξης **33** ιατρών ΕΣΥ σε ανώτερη βαθμίδα, σύμφωνα με τις ισχύουσες διατάξεις
- Σε εφαρμογή της με αρ. Α2β/Γ.Π. οικ.60261/3-8-17 «Προκήρυξη – Πρόσκληση Εκδήλωσης Ενδιαφέροντος για την πρόσληψη προσωπικού με σύμβαση εργασίας ιδιωτικού δικαίου ορισμένου χρόνου πλήρους και αποκλειστικής απασχόλησης για το συγχρηματοδοτούμενο πρόγραμμα «Λειτουργία Τοπικών Ομάδων Υγείας (Τ.ΟΜ.Υ.) για την αναδιάρθρωση της Πρωτοβάθμιας Φροντίδας Υγείας στις Περιφέρειες» (ΑΔΑ:Ψ50Π465ΦΥΟ-0ΘΖ) έγιναν οι απαραίτητες διαδικασίες πρόσληψης και παρακολούθησης της υπηρεσιακής κατάστασης των **115** επαγγελματιών υγείας που στελέχωσαν δεκατέσσερις (**14**) Τ.ΟΜ.Υ. οι οποίες περιλαμβάνουν:
  - Ειδοποιήσεις προσληπτέων ΤΟΜΥ
  - Αποφάσεις πρόσληψης προσωπικού με σύμβαση εργασίας ιδιωτικού δικαίου ορισμένου χρόνου πλήρους και αποκλειστικής απασχόλησης στο πλαίσιο του συγχρηματοδοτούμενου προγράμματος *«Λειτουργία Τοπικών Ομάδων Υγείας (Τ.ΟΜ.Υ.) για την αναδιάρθρωση της Πρωτοβάθμιας Φροντίδας*

Υγείας στις Περιφέρειες», υποέργο με κωδικό 2 της συγχρηματοδοτούμενης πράξης με κωδικό ΟΠΣ (MIS) 5008037, της 2ης Υγειονομικής Περιφέρειας Πειραιώς και Αιγαίου

- Συμπληρωματικές αποφάσεις πρόσληψης προσωπικού με σύμβαση εργασίας ιδιωτικού δικαίου ορισμένου χρόνου πλήρους και αποκλειστικής απασχόλησης στο πλαίσιο του συγχρηματοδοτούμενου προγράμματος *«Λειτουργία Τοπικών Ομάδων Υγείας (Τ.ΟΜ.Υ.) για την αναδιάρθρωση της Πρωτοβάθμιας Φροντίδας Υγείας στις Περιφέρειες»,* υποέργο με κωδικό 2 της συγχρηματοδοτούμενης πράξης με κωδικό ΟΠΣ (MIS) 5008037, της 2ης Υγειονομικής Περιφέρειας Πειραιώς και Αιγαίου
- Πράξεις ορισμού Υπευθύνων για το συντονισμό της λειτουργίας και της δράσης της _στο πλαίσιο του συγχρηματοδοτούμενου προγράμματος *«Λειτουργία Τοπικών Ομάδων Υγείας (Τ.ΟΜ.Υ.) για την αναδιάρθρωση της Πρωτοβάθμιας Φροντίδας Υγείας στις Περιφέρειες»,* υποέργο με κωδικό 2 της συγχρηματοδοτούμενης πράξης με κωδικό ΟΠΣ (MIS) 5008037, της 2ης Υγειονομικής Περιφέρειας Πειραιώς και Αιγαίου
- Συμβάσεις εργασίας ιδιωτικού δικαίου ορισμένου χρόνου
- Αναγγελίες πρόσληψης
- Εγγραφές Μητρώου Ανθρώπινου Δυναμικού
- Ενέργειες χορήγησης αντιγράφου ποινικού μητρώου γενικής ή δικαστικής χρήσης
- Έλεγχος γνησιότητας δικαιολογητικών διορισμού
- Ενημέρωση Διεύθυνσης Οικονομικής Οργάνωσης και Υποστήριξης στοιχείων διορισμού υπαλλήλων ΤΟΜΥ
- Παρακολούθηση μηνιαίων παρουσιολογίων υπαλλήλων ΤΟΜΥ
- Έκδοση βεβαιώσεων υπηρεσίας
- Έγκριση και χορήγηση αδειών
- Χορήγηση επιδομάτων
- Διαδικασίες για αναγνώριση προϋπηρεσίας υπαλλήλων ΤΟΜΥ
- Διαδικασίες για αναγνώριση Μεταπτυχιακών Τίτλων Σπουδών και Διδακτορικών Διπλωμάτων υπαλλήλων ΤΟΜΥ

- Σε συνέχεια σχετικής προκήρυξης υπό τον έλεγχο του ΑΣΕΠ για την πρόσληψη με σύμβαση εργασίας ιδιωτικού δικαίου ορισμένου χρόνου, συνολικά εκατόν σαράντα τριών (**143**) ατόμων για την αντιμετώπιση απρόβλεπτων ή επειγουσών περιστάσεων για ανάγκες καθαριότητας των αποκεντρωμένων μονάδων της 2ηςΥγειονομικής Περιφέρειας Πειραιώς και Αιγαίου που εδρεύουν σε Δήμους των Νομών Αττικής, Κυκλάδων, Δωδεκανήσου, Λέσβου, Χίου και Σάμου. έγιναν οι απαραίτητες διαδικασίες πρόσληψης **55** ατόμων και παρακολούθησης της υπηρεσιακής τους κατάστασης. Οι υπόλοιπες θέσεις παρέμειναν κενές. Επιπλέον εκδόθηκαν παρατάσεις 91 υπαλλήλων καθαριότητας ΙΔΟΧ, σύμφωνα με τα προβλεπόμενα από τις κείμενες διατάξεις.

- Σε εφαρμογή της αριθμ. Α2α/Γ.Π.οικ.74438/5-10-2017 (ΑΔΑ: ΨΘ2Ξ465ΦΥΟ-Ψ7Ζ) απόφασης του Υπουργού και του Αναπληρωτή Υπουργού Υγείας με θέμα: «*Κατάρτιση και τήρηση καταλόγου και διαδικασία τοποθέτησης ειδικευμένων ιατρών για εξειδίκευση στις Πολυδύναμες Μονάδες Εντατικής Νοσηλείας*», και εκδόθηκαν οι πρώτες αποφάσεις διορισμού δεκαέξι (**16**) εξειδικευόμενων σε ΜΕΘ και ΜΕΝΝ.

- Διεκπεραιώθηκαν οι διαδικασίες προσλήψεων και παρατάσεων **420** αγροτικών ιατρών για κάλυψη αναγκών του Πρωτοβάθμιου Εθνικού Δικτύου Υγείας (Κέντρα Υγείας, Πολυδύναμα Περιφερειακά Ιατρεία και Περιφερειακά Ιατρεία), σύμφωνα αρμοδιότητες που έχουν εκχωρηθεί από το Υπουργείο Υγείας στις Δ.Υ.ΠΕ., όπως προκύπτουν από τις ισχύουσες διατάξεις.
- Διεκπεραιώθηκαν οι διαδικασίες προσλήψεων τοποθετήσεων και παρακολούθησης της υπηρεσιακής κατάστασης **21** ωφελούμενων διαφόρων ειδικοτήτων στα Κέντρα Υγείας του Πρωτοβάθμιου Εθνικού Δικτύου Υγείας, στο πλαίσιο της Δημόσιας Πρόσκλησης Νο10/2017 για την προώθηση της

απασχόλησης μέσω του «*Ειδικού προγράμματος απασχόλησης 4.000 μακροχρόνια ανέργων στο δημόσιο τομέα της υγείας, του άρθρου 64 του ν. 4430/2016 (Α' 205*)≫

- Παρακολούθηση υπηρεσιακής κατάστασης **41** ωφελούμενων διαφόρων ειδικοτήτων στα Κέντρα Υγείας του Πρωτοβάθμιου Εθνικού Δικτύου Υγείας, στο πλαίσιο της Δημόσιας Πρόσκλησης Νο10/2017 για την προώθηση της απασχόλησης μέσω του «*Ειδικού προγράμματος απασχόλησης 4.000 μακροχρόνια ανέργων στο δημόσιο τομέα της υγείας, του άρθρου 64 του ν. 4430/2016 (Α' 205*)≫
- Παρακολούθηση της υπηρεσιακής κατάστασης **66** ωφελούμενων διαφόρων ειδικοτήτων στα Κέντρα Υγείας του Πρωτοβάθμιου Εθνικού Δικτύου Υγείας, στο πλαίσιο της Δημόσιας Πρόσκλησης Νο13/2016 για την προώθηση της απασχόλησης μέσω του «*Ειδικού προγράμματος απασχόλησης 4.000 μακροχρόνια ανέργων στο δημόσιο τομέα της υγείας, του άρθρου 64 του ν. 4430/2016 (Α' 205*)≫
- Τήρηση πίνακα επικουρικών ιατρών, επιλογή και διορισμός **295** επικουρικών ιατρών σύμφωνα με τις ισχύουσες διατάξεις για την κάλυψη επιτακτικών αναγκών των Νοσοκομείων και των Κέντρων Υγείας.
- Προκηρύξεις **128** θέσεων ιατρών ΕΣΥ σε αποκεντρωμένες μονάδες μας (Κέντρα Υγείας και Πολυδύναμα Περιφερειακά Ιατρεία) κυρίως σε νησιωτικές περιοχές.
- Υποβολή αιτημάτων συνεργασίας του Υπουργείου Υγείας, με τα Υπουργεία Εθνικής Άμυνας και Ναυτιλίας και Νησιωτικής Πολιτικής για κάλυψη αναγκών των μικρών νησιών (Φούρνοι, Αγαθονήσι, Σύμη, Τήλο, κ.λ.π.) με στρατιωτικούς ιατρούς και οπλίτες ιατρούς, όπου και όταν ήταν εφικτό.
- Παράταση συμβάσεων **23** ατόμων επικουρικού προσωπικού
- Τήρηση καταλόγων ανά ειδικότητα και βαθμίδα ιατρών ΕΣΥ για τη διαδικασία ορισμού εισηγητών (**49** πρακτικά κληρώσεων & αποφάσεις ορισμού εισηγητών) για τις κρίσεις ιατρών ΕΣΥ, διενέργεια κληρώσεων για ορισμό μελών – εισηγητών και αντικατάστασής τους στο πλαίσιο της διαδικασίας κρίσης – πρόσληψης ιατρών Ε.Σ.Υ. όπως επίσης και έκδοση των σχετικών Αποφάσεων συγκρότησης των Συμβουλίων Κρίσης για τα Νοσοκομεία και για τα ΠΕΔΥ Κέντρα Υγείας, σύμφωνα με τις ισχύουσες διατάξεις.
- Ηλεκτρονική καταχώρηση των υπόχρεων σε Δήλωση Περιουσιακής Κατάστασης και Δήλωση Οικονομικών Συμφερόντων έτους 2018, στην ενιαία διαδικτυακή εφαρμογή, σύνταξη και τήρηση ετήσιου καταλόγου υπόχρεων. Κάλυψη αναγκών των υγειονομικών σχηματισμών σε νησιωτικές περιοχές με μετακινήσεις ιατρικού προσωπικού κυρίως.
- Σύνταξη καταλόγου γνωμοδοτούντων στο σύστημα ηλεκτρονικής προέγκρισης.
- Σύνταξη καταλόγου ιατρών για ορισμό μελών Συμβουλίων Κρίσης για δευτεροβάθμια και πρωτοβάθμια
- Υλοποιήθηκε η διαδικασία εκλογών αιρετού εκπροσώπου στο Πειθαρχικό Συμβούλιο Ιατρών ΕΣΥ.
- Υλοποιήθηκε η διαδικασία εκλογών για την ανάδειξη αιρετού εκπροσώπου του προσωπικού (μονίμου και Ι.Δ.Α.Χ.) των κέντρων υγείας και του αναπληρωτή του στο Επιστημονικό Συμβούλιο Πρωτοβάθμιας Φροντίδας Υγείας στην έδρα της 2ης Υ.ΠΕ. Πειραιώς και Αιγαίου
- Υλοποιήθηκε η διαδικασία εκλογών για την ανάδειξη αιρετών εκπροσώπων των μονίμων υπαλλήλων στο Πρωτοβάθμιο Υπηρεσιακό Συμβούλιο στην έδρα της 2ης Υ.Πε. Πειραιώς και Αιγαίου.
- Διακίνηση αλληλογραφίας και έκδοση αποφάσεων Διοικητή ή Κοινών Αποφάσεων Διοικητών που αφορούσαν στην κινητικότητα (μετατάξεις, αποσπάσεις, μετακινήσεις) προσωπικού των ΦΠΥΥ αρμοδιότητάς μας ή προσωπικού της ΔΥΠΕ.
- Διακίνηση αλληλογραφίας που αφορούσε σε μεταθέσεις, αποσπάσεις και μετακινήσεις ιατρών ΕΣΥ, μεταφορές θέσεων ιατρών ΕΣΥ, παρατάσεις θητείας αγροτικών ιατρών, παραιτήσεις αγροτικών ιατρών καθώς και αντικαταστάσεις αγροτικών ιατρών στα πλοία.
- Επεξεργασία και υποβολή στην αρμόδια Υπηρεσία του Υπουργείου Υγείας σχεδίων αναμόρφωσης και τροποποίησης των οργανισμών της Κεντρικής Υπηρεσίας (δεν διαθέτει οργανισμό), Νοσοκομείων αρμοδιότητάς μας και αποκεντρωμένων μονάδων μας (Κέντρα Υγείας), ώστε να διασφαλισθεί ορθό πλαίσιο λειτουργίας.
- Τήρηση και ανανέωση πίνακα Αποκλειστικών Νοσοκόμων που προσφέρουν σε ασθενείς υπηρεσίες σε Νοσοκομεία αρμοδιότητάς μας και σε ιδιωτικές κλινικές που εδρεύουν εντός των γεωγραφικών ορίων ευθύνης μας.

- Καθ' όλη τη διάρκεια του έτους 2018 αντιμετωπίστηκε οποιαδήποτε υπηρεσιακή μεταβολή του προσωπικού της Δ.Υ.ΠΕ., και των αποκεντρωμένων μονάδων παροχής Πρωτοβάθμιας Φροντίδας Υγείας. Ειδικότερα:
  - Συντάχθηκαν και εκδόθηκαν **43** έγγραφα και αποφάσεις που αφορούν σε διάφορα στάδια πειθαρχικής διαδικασίας ιατρών και λοιπού προσωπικού.
  - Υποβλήθηκαν **183** Εισηγήσεις στο αρμόδιο Υπηρεσιακό Συμβούλιο.
  - Εκδόθηκαν **2.764** έγγραφα που αφορούσαν σε αιτήματα κινητικότητας προσωπικού (αλληλογραφία και πράξεις μετακινήσεων, αποσπάσεων, μετατάξεων, μεταθέσεων κ.ο.κ).
  - Εκδόθηκαν ατομικά δελτία κατάταξης ιατρών ΕΣΥ σύμφωνα με το ν. 4472/2017, και ειδικότερα των ιατρών ΕΣΥ των Κέντρων Υγείας.
  - Διεκπεραιώθηκαν οι διαδικασίες συνταξιοδότησης **10** ιατρών και λοιπού προσωπικού.
  - Τηρήθηκε η ισχύουσα διαδικασία για απόκτηση νοσηλευτικών ειδικοτήτων του νοσηλευτικού προσωπικού (ΠΕ και ΤΕ) και των ΤΕ Επισκεπτών-τριών Υγείας των Νοσοκομείων αρμοδιότητάς μας (Αποστολή σχετικής εγκυκλίου, συλλογή αιτήσεων, συνεννόηση με άλλες Δ.Υ.ΠΕ. για κατανομή των ενδιαφερομένων σε νοσοκομεία, έκδοση σχετικών αποφάσεων, κοινοποίησή τους κ.λ.π.).
  - Ολοκλήρωση του προγράμματος μαθητείας του σχολικού έτους 2017-2018 για συνολικό αριθμό **32** ατόμων για την κεντρική υπηρεσία και τα κέντρα υγείας.
  - Ενημέρωση του προσωπικού της Δ.Υ.ΠΕ., των Νοσοκομείων αρμοδιότητάς μας και των αποκεντρωμένων μονάδων μας (Κέντρα Υγείας, Μονάδες Υγείας) για τα προγράμματα του ΙΝ.ΕΠ., υποβολή αιτημάτων εκπαίδευσης στον ανωτέρω φορέα.
  - Ενημέρωση του προσωπικού της Δ.Υ.ΠΕ., των Νοσοκομείων αρμοδιότητάς μας και των αποκεντρωμένων μονάδων μας (Κέντρα Υγείας, Μονάδες Υγείας) για πραγματοποίηση συνεδρίων, σεμιναρίων, ημερίδων, κλαδικών φροντιστηρίων κ.λ.π.
  - Έγκριση χορήγησης πληροφοριών και στοιχείων για εκπόνηση διδακτορικών διατριβών και μεταπτυχιακών προγραμμάτων σε ενδιαφερόμενους μετά από σχετικά αιτήματα ΦΠΥΥΚΑ αρμοδιότητάς μας.
  - Εγκρίσεις διεξαγωγής και παρακολούθηση της πρακτικής άσκησης φοιτητών ΙΕΚ, ΤΕΙ, ΑΕΙ, και ΕΣΔΔΑ καθώς και της προβλεπόμενης πρακτικής άσκησης αποφοίτων που απαιτείται για την άδεια άσκησης επαγγέλματος
  - Συλλογή, επεξεργασία και παροχή στοιχείων προσωπικού της 2ης Δ.Υ.ΠΕ. Πειραιώς και Αιγαίου, των Νοσοκομείων αρμοδιότητάς της και εποπτευομένων Μονάδων τους καθώς και των αποκεντρωμένων μονάδων της (Κέντρα Υγεία, Μονάδες Υγείας) στο Υπουργείο Υγείας και σε άλλους αρμόδιους φορείς.

Κατά το α΄ εξάμηνο του 2019, οι υπάλληλοι της Διεύθυνσης διαχειρίστηκαν 19.620 (52% του συνόλου εισερχομένων) εισερχόμενα έγγραφα και εξέδωσαν το 58% του συνόλου των εξερχομένων της υπηρεσίας. Επισημαίνουμε ότι το σύνολο των εισερχομένων εγγράφων στην υπηρεσία χαρακτηρίζονται ως προς τη αρμόδια Διεύθυνση χειρισμού, από τα στελέχη της διεύθυνσης. Πέραν του ρόλου της στην υποστήριξη της βασικής διοικητικής διαδικασίας της κεντρικής υπηρεσίας, η Διεύθυνση Ανάπτυξης Ανθρώπινου Δυναμικού υφίσταται καθημερινά και καθ΄ όλη τη διάρκεια του ωραρίου μεγάλο βάρος εξυπηρέτησης πολιτών, ιατρών και λοιπού προσωπικού των μονάδων παροχής υπηρεσιών πρωτοβάθμιας φροντίδας υγείας αλλά και των Νοσοκομείων.

.

ΑΝΤΙΚΕΙΜΕΝΑ ΠΕΠΡΑΓΜΕΝΩΝ ΔΙΕΥΘΥΝΣΗΣ

- Υλοποίηση διαδικασίας ένταξης **112** ιατρών των πρώην μονάδων υγείας στο ΕΣΥ, με την έκδοση τριών Πράξεων Διοίκησης και την μισθολογική κατάταξή τους, σύμφωνα με τις ισχύουσες διατάξεις. Επίσης υλοποιήθηκε η διαδικασία απόλυσης των ιατρών που δεν εντάχθηκαν στο ΕΣΥ με την έκδοση **25** Πράξεων Απόλυσης.
- Υλοποίηση διαδικασίας εξέλιξης **25** ιατρών ΕΣΥ σε ανώτερη βαθμίδα, σύμφωνα με τις ισχύουσες διατάξεις
- Σε εφαρμογή της με αρ. Α2β/Γ.Π. οικ.60261/3-8-17 «Προκήρυξη – Πρόσκληση Εκδήλωσης Ενδιαφέροντος για την πρόσληψη προσωπικού με σύμβαση εργασίας ιδιωτικού δικαίου ορισμένου χρόνου πλήρους και αποκλειστικής απασχόλησης για το συγχρηματοδοτούμενο πρόγραμμα «Λειτουργία Τοπικών Ομάδων Υγείας (Τ.ΟΜ.Υ.) για την αναδιάρθρωση της Πρωτοβάθμιας Φροντίδας Υγείας στις Περιφέρειες» (ΑΔΑ:Ψ50Π465ΦΥΟ-0ΘΖ) έγιναν οι απαραίτητες διαδικασίες πρόσληψης και παρακολούθησης της υπηρεσιακής κατάστασης των **47** επαγγελματιών υγείας που στελέχωσαν έξι (**6**) νέες Τ.ΟΜ.Υ. (πλέον των 14 που λειτούργησαν από το 2018) οι οποίες περιλαμβάνουν:
  - Ειδοποιήσεις προσληπτέων ΤΟΜΥ
  - Αποφάσεις πρόσληψης προσωπικού με σύμβαση εργασίας ιδιωτικού δικαίου ορισμένου χρόνου πλήρους και αποκλειστικής απασχόλησης στο πλαίσιο του συγχρηματοδοτούμενου προγράμματος *«Λειτουργία Τοπικών Ομάδων Υγείας (Τ.ΟΜ.Υ.) για την αναδιάρθρωση της Πρωτοβάθμιας Φροντίδας Υγείας στις Περιφέρειες»,* υποέργο με κωδικό 2 της συγχρηματοδοτούμενης πράξης με κωδικό ΟΠΣ (MIS) 5008037, της 2ης Υγειονομικής Περιφέρειας Πειραιώς και Αιγαίου
  - Συμπληρωματικές αποφάσεις πρόσληψης προσωπικού με σύμβαση εργασίας ιδιωτικού δικαίου ορισμένου χρόνου πλήρους και αποκλειστικής απασχόλησης στο πλαίσιο του συγχρηματοδοτούμενου προγράμματος *«Λειτουργία Τοπικών Ομάδων Υγείας (Τ.ΟΜ.Υ.) για την αναδιάρθρωση της Πρωτοβάθμιας Φροντίδας Υγείας στις Περιφέρειες»,* υποέργο με κωδικό 2 της συγχρηματοδοτούμενης πράξης με κωδικό ΟΠΣ (MIS) 5008037, της 2ης Υγειονομικής Περιφέρειας Πειραιώς και Αιγαίου
  - Πράξεις ορισμού Υπευθύνων για το συντονισμό της λειτουργίας και της δράσης της στο πλαίσιο του συγχρηματοδοτούμενου προγράμματος *«Λειτουργία Τοπικών Ομάδων Υγείας (Τ.ΟΜ.Υ.) για την αναδιάρθρωση της Πρωτοβάθμιας Φροντίδας Υγείας στις Περιφέρειες»,* υποέργο με κωδικό 2 της συγχρηματοδοτούμενης πράξης με κωδικό ΟΠΣ (MIS) 5008037, της 2ης Υγειονομικής Περιφέρειας Πειραιώς και Αιγαίου
  - Συμβάσεις εργασίας ιδιωτικού δικαίου ορισμένου χρόνου
  - Αναγγελίες πρόσληψης
  - Εγγραφές Μητρώου Ανθρώπινου Δυναμικού
  - Ενέργειες χορήγησης αντιγράφου ποινικού μητρώου γενικής ή δικαστικής χρήσης

- Έλεγχος γνησιότητας δικαιολογητικών διορισμού
- Ενημέρωση Διεύθυνσης Οικονομικής Οργάνωσης και Υποστήριξης στοιχείων διορισμού υπαλλήλων ΤΟΜΥ
- Παρακολούθηση μηνιαίων παρουσιολογίων υπαλλήλων ΤΟΜΥ
- Έκδοση βεβαιώσεων υπηρεσίας
- Έγκριση και χορήγηση αδειών
- Χορήγηση επιδομάτων
- Διαδικασίες για αναγνώριση προϋπηρεσίας υπαλλήλων ΤΟΜΥ
- Διαδικασίες για αναγνώριση Μεταπτυχιακών Τίτλων Σπουδών και Διδακτορικών Διπλωμάτων υπαλλήλων ΤΟΜΥ

- Σε εφαρμογή της αριθμ. Α2α/Γ.Π.οικ.74438/5-10-2017 (ΑΔΑ: ΨΘ2Ξ465ΦΥΟ-Ψ7Ζ) απόφασης του Υπουργού και του Αναπληρωτή Υπουργού Υγείας με θέμα: «*Κατάρτιση και τήρηση καταλόγου και διαδικασία τοποθέτησης ειδικευμένων ιατρών για εξειδίκευση στις Πολυδύναμες Μονάδες Εντατικής Νοσηλείας*», και εκδόθηκαν οι πρώτες αποφάσεις διορισμού δεκαέξι (**16**) εξειδικευόμενων σε ΜΕΘ και ΜΕΝΝ.

- Διεκπεραιώθηκαν οι διαδικασίες προσλήψεων και παρατάσεων **129** αγροτικών ιατρών για κάλυψη αναγκών του Πρωτοβάθμιου Εθνικού Δικτύου Υγείας (Κέντρα Υγείας, Πολυδύναμα Περιφερειακά Ιατρεία και Περιφερειακά Ιατρεία), σύμφωνα αρμοδιότητες που έχουν εκχωρηθεί από το Υπουργείο Υγείας στις Δ.Υ.ΠΕ., όπως προκύπτουν από τις ισχύουσες διατάξεις.
- Παρακολούθηση της υπηρεσιακής κατάστασης **21** ωφελούμενων διαφόρων ειδικοτήτων στα Κέντρα Υγείας του Πρωτοβάθμιου Εθνικού Δικτύου Υγείας, στο πλαίσιο της Δημόσιας Πρόσκλησης Νο10/2017 για την προώθηση της απασχόλησης μέσω του «*Ειδικού προγράμματος απασχόλησης 4.000 μακροχρόνια ανέργων στο δημόσιο τομέα της υγείας, του άρθρου 64 του ν. 4430/2016 (Α' 205*)≫
- Παρακολούθηση υπηρεσιακής κατάστασης **41** ωφελούμενων διαφόρων ειδικοτήτων στα Κέντρα Υγείας του Πρωτοβάθμιου Εθνικού Δικτύου Υγείας, στο πλαίσιο της Δημόσιας Πρόσκλησης Νο10/2017 για την προώθηση της απασχόλησης μέσω του «*Ειδικού προγράμματος απασχόλησης 4.000 μακροχρόνια ανέργων στο δημόσιο τομέα της υγείας, του άρθρου 64 του ν. 4430/2016 (Α' 205*)≫
- Παρακολούθηση της υπηρεσιακής κατάστασης **66** ωφελούμενων διαφόρων ειδικοτήτων στα Κέντρα Υγείας του Πρωτοβάθμιου Εθνικού Δικτύου Υγείας, στο πλαίσιο της Δημόσιας Πρόσκλησης Νο13/2016 για την προώθηση της απασχόλησης μέσω του «*Ειδικού προγράμματος απασχόλησης 4.000 μακροχρόνια ανέργων στο δημόσιο τομέα της υγείας, του άρθρου 64 του ν. 4430/2016 (Α' 205*)≫
- Τήρηση πίνακα επικουρικών ιατρών, επιλογή και διορισμός **195** επικουρικών ιατρών σύμφωνα με τις ισχύουσες διατάξεις για την κάλυψη επιτακτικών αναγκών των Νοσοκομείων και των Κέντρων Υγείας.
- Προκηρύξεις **22** θέσεων ιατρών ΕΣΥ σε αποκεντρωμένες μονάδες μας (Κέντρα Υγείας και Πολυδύναμα Περιφερειακά Ιατρεία).
- Υποβολή αιτημάτων συνεργασίας του Υπουργείου Υγείας, με τα Υπουργεία Εθνικής Άμυνας και Ναυτιλίας και Νησιωτικής Πολιτικής για κάλυψη αναγκών των μικρών νησιών με στρατιωτικούς ιατρούς και οπλίτες ιατρούς, όπου και όταν ήταν εφικτό.
- Παράταση συμβάσεων **23** ατόμων επικουρικού προσωπικού
- Ηλεκτρονική καταχώρηση των υπόχρεων σε Δήλωση Περιουσιακής Κατάστασης και Δήλωση Οικονομικών Συμφερόντων έτους 2019, στην ενιαία διαδικτυακή εφαρμογή, σύνταξη και τήρηση ετήσιου καταλόγου υπόχρεων.
- Κάλυψη αναγκών των υγειονομικών σχηματισμών σε νησιωτικές περιοχές με μετακινήσεις ιατρικού προσωπικού κυρίως.
- Τροποποιήσεις καταλόγου γνωμοδοτούντων στο σύστημα ηλεκτρονικής προέγκρισης.

- Υλοποιήθηκε η διαδικασία εκλογών για την ανάδειξη του υπευθύνου συντονισμού του δικτύου αγωγής υγείας πρόληψης 2ΗΣ Δ.Υ.ΠΕ. Πειραιώς και Αιγαίου
- Υλοποιήθηκε η διαδικασία εκλογών για την ανάδειξη υπευθύνου συντονισμού του δικτύου πρωτοβάθμιων υπηρεσιών υγείας μαιών-των 2ΗΣ Δ.Υ.ΠΕ. Πειραιώς και Αιγαίου
- Διακίνηση αλληλογραφίας και έκδοση αποφάσεων Διοικητή ή Κοινών Αποφάσεων Διοικητών που αφορούσαν στην κινητικότητα (μετατάξεις, αποσπάσεις, μετακινήσεις) προσωπικού των ΦΠΥΥ αρμοδιότητάς μας ή προσωπικού της ΔΥΠΕ.
- Διακίνηση αλληλογραφίας που αφορούσε σε μεταθέσεις, αποσπάσεις και μετακινήσεις ιατρών ΕΣΥ, μεταφορές θέσεων ιατρών ΕΣΥ, παρατάσεις θητείας αγροτικών ιατρών, παραιτήσεις αγροτικών ιατρών καθώς και αντικαταστάσεις αγροτικών ιατρών στα πλοία.
- Επεξεργασία και υποβολή στην αρμόδια Υπηρεσία του Υπουργείου Υγείας σχεδίων αναμόρφωσης και τροποποίησης των οργανισμών της Κεντρικής Υπηρεσίας (δεν διαθέτει οργανισμό), Νοσοκομείων αρμοδιότητάς μας και αποκεντρωμένων μονάδων μας (Κέντρα Υγείας), ώστε να διασφαλισθεί ορθό πλαίσιο λειτουργίας.
- Τήρηση και ανανέωση πίνακα Αποκλειστικών Νοσοκόμων που προσφέρουν σε ασθενείς υπηρεσίες σε Νοσοκομεία αρμοδιότητάς μας και σε ιδιωτικές κλινικές που εδρεύουν εντός των γεωγραφικών ορίων ευθύνης μας.
- Καθ' όλη τη διάρκεια του 1ου εξαμήνου 2019 αντιμετωπίστηκε οποιαδήποτε υπηρεσιακή μεταβολή του προσωπικού της Δ.Υ.ΠΕ., και των αποκεντρωμένων μονάδων παροχής Πρωτοβάθμιας Φροντίδας Υγείας. Ειδικότερα:
    - Υποβλήθηκαν **114** Εισηγήσεις στο αρμόδιο Υπηρεσιακό Συμβούλιο.
    - Εκδόθηκαν **1.461** έγγραφα που αφορούσαν σε αιτήματα κινητικότητας προσωπικού (αλληλογραφία και πράξεις μετακινήσεων, αποσπάσεων, μετατάξεων, μεταθέσεων κ.ο.κ).
    - Συλλογή, επεξεργασία και παροχή στοιχείων προσωπικού της 2ης Δ.Υ.ΠΕ. Πειραιώς και Αιγαίου, των Νοσοκομείων αρμοδιότητάς της και εποπτευομένων Μονάδων τους καθώς και των αποκεντρωμένων μονάδων της (Κέντρα Υγεία, Μονάδες Υγείας) στο Υπουργείο Υγείας και σε άλλους αρμόδιους φορείς.

1.3.4 Διεύθυνση Πληροφορικής 2018 - 2019

Πεπραγμένα 2018 – 2019(έως Μάιο)

Α. Παρακολούθηση Έργων

- Παρακολούθηση Συμβάσεων Συντήρησης/Τεχνικής υποστήριξης (SLA's) Πληροφοριακών Συστημάτων Νοσοκομείων, ενταγμένων στο "Ολοκληρωμένο Πληροφοριακό Σύστημα Υγείας" (εν συντομία ΟΠΣΥ), για ολόκληρη την περιφέρεια της 2ης ΥΠΕ Πειραιώς και Αιγαίου αλλά και Φορέων υγείας εκτός ΟΠΣΥ (Πειραιά, Δυτικής Αττικής, Δωδεκάνησα, Κυκλάδες και Βόρειο Αιγαίο).
- Πραγματοποιήθηκε ολοκληρωμένη Ψηφιοποίηση και ηλεκτρονική αρχειοθέτηση των φακέλων προσωπικού της 2ης Υ.ΠΕ.

Β. Τεχνική Υποστήριξη Προσωπικού και Μηχανογραφικού Εξοπλισμού Κεντρικής Υπηρεσίας και εποπτευόμενων Μ.Υ.

- Αποκατάσταση βλαβών Ηλεκτρονικών Υπολογιστών και Εκτυπωτών.
- Εκπαίδευση και Υποστήριξη υπαλλήλων σε βασικά εργαλεία παραγωγικότητας (MS Office, Internet, email κλπ.).
- Υποστήριξη υπαλλήλων στην χρήση της Εφαρμογής του Ηλεκτρονικού Πρωτοκόλλου ΠΑΠΥΡΟΣ Millennium III.
- Υποστήριξη υπαλλήλων στην χρήση Διαδικτυακών Εφαρμογών όπως ΔΙΑΥΓΕΙΑ, Bi-forms, στην υποβολή των δαπανών ανοικτής περίθαλψης στο σύστημα eΔΑΠΥ του ΕΟΠΥΥ, σε Εφαρμογές του Γενικού Λογιστηρίου του Κράτους, Υπουργείου Οικονομικών, πλατφόρμας e-Ραντεβού κλπ.
- Υποστήριξη και Συντήρηση Server 's Κεντρικής Υπηρεσίας 2ης ΥΠΕ (Domain,Papyros,3PesyIR,Elkea).
- Έλεγχος και παρακολούθηση λήψης αντιγράφων ασφαλείας αρχείων και Βάσεων Δεδομένων.
- Υποστήριξη και Συντήρηση Δικτύου Ασθενών Ρευμάτων της Κεντρικής Υπηρεσίας και των εποπτευόμενων ΜΥ.
- Εγκατάσταση Δικτύων Ασθενών ρευμάτων και τηλεπικοινωνιακού εξοπλισμού στις Τ.ΟΜ.Υ.
- Υποστήριξη της Ιστοσελίδας της Κεντρικής Υπηρεσίας.
- Ανάλυση Προδιαγραφών για την Διενέργεια Διαγωνισμών Εξοπλισμού Πληροφορικής (hardware / software).

Γ. Μετεγκατάσταση Μηχανογραφικού Εξοπλισμού Data Center Κ.Υ. 2ης Υ.ΠΕ

Για την μετεγκατάσταση της Κ.Υ. της 2ης Υ.ΠΕ σε νέο κτίριο(Θηβών 196-198)και προκειμένου να μεταφερθεί ο Μηχανογραφικός & Τηλεπικοινωνιακός εξοπλισμός από το υφιστάμενο κτίριο, επί της Θηβών 46-48, στο νέο και να τεθεί σε παραγωγική λειτουργία έγιναν οι παρακάτω εργασίες:

- Αποσύνδεση Εξοπλισμού από το Computer Room του υφιστάμενου κτιρίου.
- Προμήθεια και εγκατάσταση συσκευών δικτύου ασθενών ρευμάτων(Router – Switches)στο Ισόγειο και στα δυο Racks του 1ου Ορόφου, στο νέο κτίριο.
- Ρυθμίσεις Switches - Οπτικών modules.
- Καλωδιώσεις Network - Rack Servers
- Έλεγχος ορθής λειτουργίας δικτύου.
- Καλωδίωση Τηλεφωνικού Κέντρου – εγκατάσταση και έλεγχος λειτουργίας 127 Ip τηλεφώνων.
- Αλλαγή μπαταριών Τηλεφωνικού Κέντρου.

Μέσα στο έτος **2019** έγινε

- Αναβάθμιση Τηλεφωνικού Κέντρου Κεντρικής Υπηρεσίας 2ης Υ.ΠΕ.
- Προσθήκη 30 νέων αναλογικών-ψηφιακών γραμμών.

ΑΝΑΒΑΘΜΙΣΗ ΥΠΗΡΕΣΙΩΝ «ΣΥΖΕΥΞΙΣ» "Κ.Υ ΒΑΡΗΣ" - "Κ.Υ. ΜΕΓΑΡΩΝ" & "Κ.Υ. ΠΛΩΜΑΡΙΟΥ"

Έγινε αναβάθμιση των υφιστάμενων υπηρεσιών «ΣΥΖΕΥΞΙΣ» – στα **8Mbps** – των κάτωθι Φορέων αρμοδιότητας μας με προμήθεια νέου εξοπλισμού και αντικατάσταση δρομολογητών:

- **ΥΠ2-ΓΑΘΗΝ-0141-00** «ΚΕΝΤΡΟ ΥΓΕΙΑΣ ΒΑΡΗΣ»
- **ΥΠ2-ΔΥΤΑΤ-0198-00** «ΚΕΝΤΡΟ ΥΓΕΙΑΣ ΜΕΓΑΡΩΝ»
- **ΥΠ5-ΛΕΣΒΟ-0294-00** «ΚΕΝΤΡΟ ΥΓΕΙΑΣ ΠΛΩΜΑΡΙΟΥ».

1.3.5 Ενιαία Τεχνική Υπηρεσία 2018 - 2019

Συνοπτικά η ΕΤΥ ασχολήθηκε **<u>το έτος 2018</u>** με τα παρακάτω:

ΔΙΑΦΟΡΑ

1) Μελέτες κτιριολογικής διαμόρφωσης παραχωρούμενων ακινήτων για τη στέγαση των ΤΟΜΥ Κορυδαλλού, Δραπετσώνας, Καλύμνου, Ασπροπύργου.

2) Αυτοψία και σύνταξη τεχνικών εκθέσεων σε όλες τις ΤΟΜΥ που λειτούργησαν το 2018.

3) Σύνταξη τεχνικών προδιαγραφών για προμήθειες και υπηρεσίες διαγωνισμών του Τμήματος Προμηθειών.

4) Οργάνωση της μετακόμισης της Κεντρικής Υπηρεσίας σε νέα γραφεία.

5) Διεκπεραίωση αιτήματων των Δομών Πρωτοβάθμιας Φροντίδας Υγείας αρμοδιότητάς 2ης ΥΠΕ που αφορούσαν συντηρήσεις και αποκαταστάσεις βλαβών κτιριακών και ηλεκτρομηχανολογικών εγκαταστάσεων καθώς και ιατροτεχνολογικού εξοπλισμού. Οι εγκρίσεις που δόθηκαν φαίνονται αναλυτικά στον επισυναπτόμενο πίνακα.

6) Παρακολούθηση, καταγραφή και διεκπεραίωση σε συνεργασία με τη ΔΟΟΥ, των αιτημάτων επισκευών των ασθενοφόρων που χρησιμοποιούνται από τις Μονάδες Υγείας. Οι επισκευές που πραγματοποιήθηκαν φαίνονται αναλυτικά στον επισυναπτόμενο πίνακα.

7) Συμμετοχή όλων των υπαλλήλων της Διεύθυνσης σε επιτροπές διενέργειας ή παραλαβής σε όλους του διαγωνισμούς της Υπηρεσίας.

8) Εγκρίσεις σκοπιμότητας σύμφωνα με την κείμενη Νομοθεσία, για προμήθειες και έργα των εποπτευόμενων φορέων.

ΠΕΡΑΤΩΜΕΝΑ ΕΡΓΑ:

1) Ανακαίνιση και εξωραϊσμός Τμήματος Επειγόντων Περιστατικών και κοινόχρηστων χώρων των Εξωτερικών Ιατρείων του Ψ.Ν.Α. συμβατικής αξίας 26.996,04 € συμπεριλαμβανομένου ΦΠΑ. Το έργο έχει ολοκληρωθεί.

2) Ανακαίνιση χρωματισμών κτιρίων των Κέντρων Υγείας Πλωμαρίου, Καλλονής, Πολιχνίτου και Μυτιλήνης συμβατικής δαπάνης 52.000 € πλέον ΦΠΑ.

Έχουν αποπερατωθεί όλες οι εργασίες της από 08-08-2018 σχετικής σύμβασης.

3) Αντικατάσταση εξωτερικών κουφωμάτων αλουμινίου Κέντρου Υγείας Πολιχνίτου συμβατικής δαπάνης 23.900 € πλέον ΦΠΑ.

Έχουν αποπερατωθεί όλες οι εργασίες της από 09-08-2018 σχετικής σύμβασης.

4) Αποκατάσταση βλαβών φέροντα οργανισμού Κέντρου Υγείας Μυτιλήνης συμβατικής δαπάνης 6.000 € πλέον ΦΠΑ.

Έχουν αποπερατωθεί όλες οι εργασίες της από 08-11-2018 σχετικής σύμβασης.

5) Γεωτεχνική έρευνα και μελέτη βελτίωσης υπεδάφους Κέντρου Υγείας Άντισσας συμβατικής δαπάνης 7.450 € πλέον ΦΠΑ.

Έχει ολοκληρωθεί η γεωτεχνική έρευνα και μελέτη, που ανατέθηκε με την από 06¬08-2018 σχετική σύμβαση και γίνεται προγραμματισμός για την εκτέλεση των προβλεπόμενων εργασιών βελτίωσης και προστασίας του εδάφους θεμελίωσης του κτιρίου.

6) Επισκευή οροφής ΠΠΙ Λειψών συμβατικής δαπάνης 6.413,00 €

συμπεριλαμβανομένου ΦΠΑ.

Έχουν αποπερατωθεί όλες οι εργασίες της από 12-11-2018 σχετικής σύμβασης.

7) Προμήθεια και τοποθέτηση υλικών αποκατάστασης υγρομόνωσης δωμάτων στο Κ.Υ. Σαλαμίνας, συμβατικής αξίας 13.800,00 πλέον ΦΠΑ.

Έχουν αποπερατωθεί όλες οι εργασίες της από 7-09-2018 σχετικής σύμβασης.

ΥΠΟ ΕΞΕΛΙΞΗ

1) Νέο Κέντρο Υγείας Μανταμάδου αρχικά εκτιμώμενης δαπάνης 900.000 € πλέον ΦΠΑ.

Έχουν ολοκληρωθεί από την Ε.Τ.Υ. της 2ης Δ.Υ.ΠΕ. οι μελέτες εφαρμογής αρχιτεκτονικών, στατικών και Η/Μ εγκαταστάσεων και έχουν υποβληθεί για έγκριση στη Δ/νση Τεχνικών Υπηρεσιών του Υπουργείου Υγείας με το έγγραφο αρ. πρωτ. ΕΤΥ/52979/01-11-2018.

Οι αρχιτεκτονική μελέτη έχει εγκριθεί από λειτουργικής άποψης από τη Δ.Τ.Υ. του Υ.Υ. και έχει υποβληθεί για έγκριση στο Υπουργείο Πολιτισμού Υπηρεσία Νεωτέρων Μνημείων Βορείου Αιγαίου με το έγγραφο αρ. πρωτ. ΕΤΥ/56270/14-11-2018.

Το έργο έχει ενταχθεί στο Πρόγραμμα Δημοσίων Επενδύσεων.

2) Κατασκευή νέου Π.Π.Ι. Αγιάσου συμβατικής δαπάνης 52.800 € πλέον ΦΠΑ.

Έχει ανατεθεί η κατασκευή του έργου (υπογραφή σχετικής σύμβασης 30-11-2018), οι εργασίες βρίσκονται σε εξέλιξη και προβλέπεται να ολοκληρωθούν μέχρι 15-04¬2019.

3) Εξωτερικός χρωματισμός κτιρίου Κέντρου Υγείας Μυτιλήνης συμβατικής δαπάνης 8.000 € πλέον ΦΠΑ.

Έχει ανατεθεί η εκτέλεση των εργασιών χρωματισμού με την από 28-11-2018 σχετική σύμβαση και βρίσκονται σε εξέλιξη.

4) Αποκατάσταση υγρομόνωσης Κέντρου Υγείας Καλλονής συμβατικής δαπάνης 6.050 € πλέον ΦΠΑ.

Έχει ανατεθεί η εκτέλεση των εργασιών με την από 11-12-2018 σχετική σύμβαση και

βρίσκονται σε εξέλιξη.

5) Δημοπράτηση έργου: «Διαμόρφωση, βελτίωση και ανακαίνιση νότιας πτέρυγας του τμήματος 1 του κτιρίου ΠΡΟΚΑΤ 2 του Ψ.Ν.Α., για την εγκατάσταση μονάδας σωματικής αποτοξίνωσης (DETOX)», εκτιμώμενης αξίας 60.000,00 €, πλέον 14.400,00 € για Φ.Π.Α. (24%).

6) Δημοπράτηση έργου: «Ανακαίνιση Κέντρου Υγείας Σαλαμίνας», εκτιμώμενης αξίας 60,000,00€ πλέον ΦΠΑ.

7) Έγκριση διενέργειας διαγωνισμού για το έργο: «Διαμόρφωση τμήματος υπάρχοντος ισογείου Πτέρυγας «ΤΣΙΜΠΙΔΗ» στο Γ.Ν. - Κ.Υ. ΙΚΑΡΙΑΣ, για τη δημιουργία νέας Μονάδας Τεχνητού Νεφρού», εκτιμώμενης αξίας 59.000,00 Ευρώ, πλέον 14.160,00 Ευρώ για Φ.Π.Α. (24%).

ΕΚΘΕΣΗ ΠΕΠΡΑΓΜΕΝΩΝ ΔΕΤΥ ΑΠΟ 1-01-2019 ΕΩΣ 31-05-2019

ΕΡΓΑ

ΠΕΡΑΤΩΜΕΝΑ ΕΡΓΑ:

1) **Εξωτερικός χρωματισμός κτιρίου Κέντρου Υγείας Μυτιλήνης, συμβατικής δαπάνης 8.000 € πλέον ΦΠΑ.**
   Έχουν αποπερατωθεί οι εργασίες της από 28-11-2018 σχετικής σύμβασης
2) **Αποκατάσταση υγρομόνωσης Κέντρου Υγείας Καλλονής, συμβατικής δαπάνης 6.050 € πλέον ΦΠΑ.**
   Έχουν αποπερατωθεί οι εργασίες της από 11-12-2018 σχετικής σύμβασης.
3) **Έγκριση επισκευής επιχρισμάτων όψεων Κ.Υ. Μυτιλήνης συμβατικής δαπάνης 3.500,00 € πλέον ΦΠΑ.**
   Έχουν αποπερατωθεί οι εργασίες της από 22-02-2019 σχετικής σύμβασης.
4) **Διαμόρφωση Τοπικής Μονάδας ΤΟΜΥ Κορυδαλλού συμβατικής δαπάνης 6.170,00€ πλέον ΦΠΑ.**
   Έχουν αποπερατωθεί οι εργασίες της από 15-01-2019 σχετικής σύμβασης.
5) **Κατασκευή νέου Π.Π.Ι. Αγιάσου συμβατικής δαπάνης 52.800 € πλέον ΦΠΑ.**
   Έχουν αποπερατωθεί όλες οι εργασίες της από 30-11-2018 σχετικής σύμβασης.

Β.ΕΚΤΕΛΟΥΜΕΝΑ ΕΡΓΑ:

1) **Εκτέλεση έργου: «Διαμόρφωση, βελτίωση και ανακαίνιση νότιας πτέρυγας του τμήματος 1 του κτιρίου ΠΡΟΚΑΤ 2 του Ψ.Ν.Α., για την εγκατάσταση μονάδας σωματικής αποτοξίνωσης (DETOX)», συμβατικής δαπάνης 56.347,36€ πλέον ΦΠΑ.**
   Οι εργασίες βρίσκονται σε εξέλιξη και αναμένεται να ολοκληρωθούν έως τις 24-07-2019.
2) **Εκτέλεση Έργου «Ανακαίνιση Κέντρου Υγείας Σαλαμίνας» συμβατικής δαπάνης 53.949,60 € πλέον ΦΠΑ.**
   Οι εργασίες βρίσκονται σε εξέλιξη και προβλέπεται άμεσα να ολοκληρωθούν.
3) **Εκτέλεση Έργου : «Διαμόρφωση τμήματος υπάρχοντος ισογείου Πτέρυγας «ΤΣΙΜΠΙΔΗ» στο Γ.Ν. – Κ.Υ. ΙΚΑΡΙΑΣ, για τη δημιουργία νέας Μονάδας Τεχνητού Νεφρού», συμβατικής δαπάνης 51.920,00€ πλέον ΦΠΑ.**
   Οι εργασίες βρίσκονται σε εξέλιξη και αναμένεται να ολοκληρωθούν έως τις 11-07-2019.
4) **Εκτέλεση Έργου : «Ανακαίνιση και βελτίωση κοινόχρηστων χώρων των Κ.Υ. Πλωμαρίου, Καλλονής και Πολυχνίτου του Δήμου Λέσβου», συμβατικής δαπάνης 49,154,08€ πλέον ΦΠΑ.**
   Οι εργασίες βρίσκονται σε εξέλιξη και αναμένεται να ολοκληρωθούν έως τις 5-08-2019

5) **Συμβασιοποίηση έργου «Ανακαίνιση – βελτίωση Κ.Υ. Τήνου».**
Πρόκειται άμεσα να υπογραφεί η σχετική σύμβαση ποσού 49.753,52 € πλέον ΦΠΑ.
6) **Δημοπράτηση έργου: «Ανακαίνιση όψεων Κ.Υ.Αίγινας» εκτιμώμενης αξίας 60.000 €, πλέον ΦΠΑ.**
Η δημοπράτηση θα γίνει στις 20-06-2019.

Γ.ΠΡΟΓΡΑΜΜΑΤΙΣΜΕΝΑ ΕΡΓΑ:

1) **«Βελτίωσης υπεδάφους Κέντρου Υγείας Άντισσας» αρχικά εκτιμώμενης δαπάνης 60.000,00 € πλέον ΦΠΑ.**
Έχει ολοκληρωθεί η γεωτεχνική έρευνα και μελέτη συμβατικής δαπάνης 7.450 € πλέον ΦΠΑ., που ανατέθηκε με την από 06-08-2018 σχετική σύμβαση και γίνεται προγραμματισμός για την εκτέλεση των προβλεπόμενων εργασιών βελτίωσης και προστασίας του εδάφους θεμελίωσης του κτιρίου.
2) **Νέο Κέντρο Υγείας Μανταμάδου αρχικά εκτιμώμενης δαπάνης 900.000 € πλέον ΦΠΑ.**
Έχουν ολοκληρωθεί από την Δ.Ε.Τ.Υ. οι μελέτες εφαρμογής αρχιτεκτονικών, στατικών και Η/Μ εγκαταστάσεων και έχουν εγκριθεί από λειτουργικής άποψης Δ/νση Τεχνικών Υπηρεσιών του Υπουργείου Υγείας με το έγγραφο αρ. πρωτ. ΕΤΥ/52979/01-11-2018. Οι μελέτες, έχουν επίσης εγκριθεί με παρατηρήσεις από το Κεντρικό Συμβούλιο Νεωτέρων Μνημείων του Υπουργείου Πολιτισμού. Βρισκόμαστε στο στάδιο προσαρμογής τους στις παρατηρήσεις. Το έργο έχει ενταχθεί στο Πρόγραμμα Δημοσίων Επενδύσεων.
3) **«Αναδιαρρύθμιση και Μετατροπή Ωτονευρολογικού Εργαστηρίου σε Χώρο της Παιδοψυχιατρικής Κλινικής, Δυναμικότητας 7 Κλινών», στο Γ.Ν. ΑΣΚΛΗΠΙΕΙΟ ΒΟΥΛΑΣ προϋπολογισμού 830.000,00 € συμπεριλαμβανομένου ΦΠΑ.**
Η Δ.Ε.Τ.Υ. έχει οριστεί φορέας υλοποίησης του έργου. Μετά τη μεταφορά των πιστώσεων από το Υπουργείο Υγείας στο Νοσοκομείο, θα προχωρήσουμε στη διαδικασία δημοπράτησης.

ΠΡΟΜΗΘΕΙΕΣ- ΔΙΑΓΩΝΙΣΜΟΙ ΒΙΟΙΑΤΡΙΚΟΥ ΕΞΟΠΛΙΣΜΟΥ

- **Προμήθεια Οδοντιατρικών Συγκροτημάτων Και Συνοδού Εξοπλισμού Προϋπολογιζόμενης δαπάνης 520.500,00€ συμπεριλαμβανομένου του Φ.Π.Α**

Στα παρακάτω Κέντρα Υγείας:

ΚΥ ΠΑΤΜΟΥ
ΚΥ ΑΓ. ΙΕΡΟΘΕΟΥ
ΚΥ ΠΟΛΥΧΝΙΤΟΥ
ΚΥ ΠΕΡΑΜΑΤΟΣ
ΚΥ ΑΙΓΙΝΑΣ
ΚΥ ΑΝΔΡΟΥ
ΚΥ ΜΥΤΙΛΗΝΗΣ
ΚΥ ΚΑΡΠΑΘΟΥ
ΚΥ ΝΙΚΑΙΑΣ ΤΙ ΚΟΡΥΔΑΛΛΟΥ
ΚΥ ΑΓ. ΑΝΑΡΓΥΡΩΝ
ΚΥ ΠΕΙΡΑΙΑ

ΚΥ 2ο ΜΕΓΑΡΩΝ
ΚΥ ΑΓ. ΣΟΦΙΑΣ
ΚΥ ΔΡΑΠΕΤΣΩΝΑΣ

Στάδιο Υλοποίησης: Προκήρυξη διαγωνισμού

- **<u>Προμήθεια Ακτινολογικών Συγκροτημάτων 100.000,00€ συμπεριλαμβανομένου του Φ.Π.Α</u>**

Στα παρακάτω Κέντρα Υγείας:

ΚΥ ΑΓΙΑΣ ΣΟΦΙΑΣ
ΚΥ ΙΛΙΟΥ

Στάδιο Υλοποίησης: Υπογραφή σύμβασης

- **<u>Προμήθεια Ακτινολογικών Συγκροτημάτων Νήσου Λέσβου</u>**

<u>Προϋπολογιζόμενης δαπάνης 200.000,00€ συμπεριλαμβανομένου του Φ.Π.Α</u>

Στα παρακάτω Κέντρα Υγείας:

ΚΥ ΑΝΤΙΣΣΑΣ
ΚΥ ΠΛΩΜΑΡΙΟΥ
ΚΥ ΠΟΛΥΧΝΙΤΟΥ
ΚΥ ΚΑΛΛΟΝΗΣ

Στάδιο Υλοποίησης: Υποβολή δικαιολογητικών κατακύρωσης

- **<u>Προμήθεια ιατροτεχνολογικού εξοπλισμού για το ΠΠΙ Ψαρών</u>**

<u>Προϋπολογιζόμενης δαπάνης 51.585,00€ συμπεριλαμβανομένου του Φ.Π.Α</u>

Στάδιο Υλοποίησης: Ένταξη στο ΕΣΠΑ 2014-2020

- **<u>Προμήθεια Εξοπλισμού ΩΡΛ</u>**

<u>Προϋπολογιζόμενης δαπάνης 190.191,20€ συμπεριλαμβανομένου του Φ.Π.Α</u>

Στα παρακάτω Κέντρα Υγείας:

ΚΥ ΑΙΓΙΝΑΣ
ΚΥ ΧΙΟΥ
ΚΥ ΑΙΓΑΛΕΩ
ΚΥ ΚΑΜΙΝΙΩΝ
ΚΥ ΜΗΛΟΥ
ΠΠΙ ΑΣΤΥΠΑΛΑΙΑΣ
ΚΥ 2^{ο} ΠΕΡΙΣΤΕΡΙΟΥ
ΚΥ 2^{ο} ΣΑΛΑΜΙΝΑΣ
ΚΥ ΑΓ. ΑΝΑΡΓΥΡΩΝ
ΚΥ ΑΓ. ΣΟΦΙΑΣ
ΚΥ ΑΡΧΑΓΓΕΛΟΥ

Στάδιο Υλοποίησης: Αποστολή στο Υπουργείο για έγκριση

- **<u>Προμήθεια Εξοπλισμου Φυσιοθεραπείας</u>**

<u>Προϋπολογιζόμενης δαπάνης 286.886,40€ συμπεριλαμβανομένου του Φ.Π.Α</u>

Στα παρακάτω Κέντρα Υγείας:

ΚΕΝΤΡΑ ΥΓΕΙΑΣ
ΚΥ 1^{ο} ΠΕΡΙΣΤΕΡΙΟΥ
ΚΥ ΜΥΤΙΛΗΝΗΣ
ΚΥ ΡΟΔΟΥ
ΚΥ ΠΕΙΡΑΙΑ
ΚΥ ΚΑΛΛΟΝΗΣ
ΚΥ ΣΑΛΑΜΙΝΑΣ
ΚΥ ΝΙΚΑΙΑΣ

Στάδιο Υλοποίησης: Αποστολή στο Υπουργείο για έγκριση

1.3.6. Ομάδα Εργασίας Πρωτοβάθμιας Φροντίδας Υγείας 2018

Με απόφαση της 2ης ΔΥΠΕ δημιουργήθηκε ομάδα πρωτοβάθμιας αποτελούμενη από τους Αχιλλέα Γαβρά , Αθηνά Κανακίδου, την Ευαγγελία Καρεγλά, Μαρία Πάσσιου, και την Αποστολοπούλου Χαραλαμπία.

Η δράση της ομάδας είναι ποικιλότροπη: **ΑΞΙΟΛΟΓΗΣΗ ΔΡΟΜΟΛΟΓΗΣΗ ΠΑΡΑΚΟΛΟΥΘΗΣΗ ΚΑΙ ΕΠΙΛΥΣΗ ΟΛΩΝ ΤΩΝ ΠΡΟΒΛΗΜΑΤΩΝ ΤΗΣ ΠΡΩΤΟΒΑΘΜΙΑΣ ΚΑΙ ΟΧΙ ΜΟΝΟ ΜΕ ΑΠΟΤΕΛΕΣΜΑ ΤΗΝ ΑΠΡΟΣΚΟΠΤΗ ΛΕΙΤΟΥΡΓΙΑ ΟΛΩΝ ΤΩΝ ΔΟΜΩΝ ΤΗΣ ΠΡΩΤΟΒΑΘΜΙΑΣ 2ΗΣ ΥΠΕ ΚΑΙ ΕΞΥΠΗΡΕΤΗΣΗ ΠΟΛΙΤΩΝ.**

Αναλυτικά:

ΚΤΙΡΙΟ ΟΙΚΟΥ ΝΑΥΤΟΥ (Κ.Υ ΠΕΙΡΑΙΑ)

- Ανακατασκευές- επισκευές τουαλετών 1ου , 6ου , 2ου
- Ανακαίνιση τμήματος αιμοληψιών, αίθουσας αναμονής, και γραμματείας 3ου ορόφου
- Προμήθεια καρεκλών αιμοληψίας , και τροχήλατων τραπεζιών και σκαμπό για τον χώρο αιμοληψιών
- Ανακαίνιση γραμματείας και δημιουργία 2 χώρων πρόσθετων και αποθήκης στο φυσικοθεραπευτήριο
- Προμήθεια κρουστικού υπέρηχου, μαγνητοθεραπείας, και υπερήχων για το φυσικοθεραπευτήριο Πειραιά
- Ανακαίνιση τμήματος μέτρησης οστικής πυκνότητας
- Προμήθεια κλιματιστικών για την αίθουσα αναμονής του κοινού στο ισόγειο
- Αφαίρεση ψευδοροφών 6ου ορόφου και αλλαγή φωτιστικών με μη ενεργοφόρων στον 6ο στην αίθουσα αναμονής του 3ου και στο γραφείο επιτροπών.
- Δημιουργία SERVER ROOM Πινακίδες και τελικές διαμορφώσεις -Εγκαίνια στο κτίριο ΠΙΚΠΑ του ΚΕΝΤΡΟΥ ΠΑΙΔΙΟΥ ΚΑΙ ΜΗΤΕΡΑΣ
- Αντικατάσταση καθέτων στηλών αποχέτευσης επί των οδών Καραΐσκου και Κ. Παλαιολόγου

ΚΥ ΠΕΡΙΣΤΕΡΙΟΥ 2

- Ανακατασκευή- μετεγκατάσταση αίθουσας αιμοληψιών με συνοδό προμήθεια καρεκλών αιμοληψίας τροχήλατων σκαμπό και τραπεζίων
- Ανακατασκευή επέκταση και ανακαίνιση του σταθμού Μάνας παιδιού και εφήβου.
- Δημιουργία ακτινοπροστατευόμενου θαλάμου για την λειτουργία του ορθοπαντογράφου

ΚΥ ΔΡΑΠΕΤΣΩΝΑΣ

- Πλήρης ανακατασκευή του σταθμού μάνας και παιδιού (αλλαγή δαπέδου βάψιμο, δημιουργία τουαλέτας παιδιών, προληπτικής εγκύων).
- Πλήρης ανακαίνιση αίθουσας αναμονής με βάψιμο, τρίψιμο δαπέδου στον 1^{ο} όροφο
- Πλήρης ανακαίνιση του χώρου του ισογείου με δημιουργία τουαλέτας ΑΜΕΑ και 2 ιατρείων , ανακαίνιση διαδρόμου και αίθουσας αναμονής
- Ανακατασκευή του εμφανιστηρίου με ενοποίηση του χειριστηρίου με την ψηφιοποίηση του εργαστηρίου
- Αλλαγή πατώματος, μολυβδυάλου, βάψιμο τοίχων θαλάμου, αφαίρεση περιττών αεραγωγών
- Δημιουργία τμήματος υπερηχοτομογράφου με αλλαγή πατώματος, ανακαίνιση χώρου
- Επισκευή ακαλύπτων με μόνωση για σταμάτημα υγρασίας αλλαγή στα λούκια με αφαίρεση των ριζών
- Κόψιμο δένδρων για αφαίρεση ριζών και προστασία τοιχοποιίας
- Επισκευή του δαπέδου που είχε υποχωρήσει λόγω σαθρού εδάφους και υποκείμενης διαρροής νερού στο οδοντιατρικό τμήμα (αλλαγή σάπιων σωλήνων , τοποθέτηση σιδερωμένου μπετόν και επίστρωση πλακιδίων)

ΑΝΔΡΟΣ

- Επισκευή ανακατασκευή χώρου εμφανιστηρίου με την ψηφιοποίηση του ακτινολογικού
- Ενίσχυση θωράκισης πόρτας ακτινολογικού θαλάμου
- Επισκευή βουλωμένων τουαλετών σε όλο το ΚΥ
- Αποστραγγιστικό έργου στον ακάλυπτο του ΚΥ λόγω πλημυρών τα τελευταία χρόνια όλο τον χειμώνα (το φαινόμενο απετράπη μετά την παρέμβαση)
- Δημιουργία υπαίθριου χώρου αναμονής των ασθενών
- Επισκευή και βάψιμο ασθενοφόρου
- Αλλαγή κλιματιστικών και περσίδες στο εφημερείο αγροτικών
- Δημιουργία εφημερίου ειδικευμένων.
- Επισκευή εξωτερικών επιχρισμάτων (λόγω υγρασίας)
- Επισκευή οδοντιατρικής έδρας και δημιουργία εξαερισμού στο οδοντιατρικό μηχάνημα

ΧΙΟΣ

- Δημιουργία εξ αρχής νέου ακτινολογικού εργαστηρίου με θάλαμο και εμφανιστήριο και δρομολόγηση ψηφιοποίησης του.

ΜΥΤΙΛΗΝΗ

- Επισκευές κατά τόπους και συντηρήσεις ανά τρίμηνο όλων των εμφανιστηρίων.
- Μεταφορά του μαστογράφου από το Ασκληπιείο στο ΚΥ Μυτιλήνης.

ΜΕΓΑΡΑ

- Αποστραγγιστικό έργο και διαμόρφωση θαλάμου για δημιουργία υπερηχοτομογραφικού τμήματος
- Ανακατασκευή χώρου σκοτεινού εμφανιστηρίου μετά την ψηφιοποίηση

ΕΛΕΥΣΙΝΑ

- Δημιουργία ΣΤΑΘΜΟΥ ΜΑΝΑΣ ΚΑΙ ΠΑΙΔΙΟΥ μέσα στο ΚΥ Ελευσίνας και μετεγκατάσταση του
- Ανακαίνιση χώρου υπερηχοτομογράφου και διεύρυνση παραθύρου για αερισμό του χώρου

ΤΗΝΟΣ

- Αλλαγή ψευδοροφής διαδρόμων χώρων κοινού ΚΥ Τήνου

ΚΑΡΠΑΘΟΣ

- Δημιουργία φυσικοθεραπευτηρίου (προμήθεια όλου του εξοπλισμού)

ΚΥ ΕΥΔΗΛΟΥ

- Δημιουργία νέου ακτινολογικού

ΚΤΙΡΙΟ ΚΑΘΟΛΙΚΗΣ ΕΚΚΛΗΣΙΑΣ ΚΑΙ ΕΘΝΙΚΗΣ ΑΝΤΙΣΤΑΣΕΩΣ

- Καθαρισμός και μεταφορά αχρήστου εξοπλισμού στον ΟΔΥΥ. Ασφάλιση του χώρου αρμοδιότητας 2^{ης} ΥΠΕ και προφύλαξη αρχειακού υλικού Τζανείου.

ΟΙΚΟΠΕΔΟ ΓΟΥΝΑΡΗ ΚΑΙ ΜΟΥΤΣΟΠΟΥΛΟΥ

- Καθαρισμός αρχαιολογικού χώρου αποψίλωση και απεντόμωση για εξασφάλιση της Δημόσιας υγείας

ΚΤΙΡΙΟ ΕΥΕΡΓΕΤΩΝ 13 Πειραιά

- Δρομολόγηση καθαρισμού διατηρητέου κτιρίου αρμοδιότητας 2^{ης} ΥΠΕ για προστασία Δημόσιας υγείας

ΑΙΓΑΛΕΩ

- Αντικατάσταση κιγκλιδωμάτων στο ΚΥ και επισκευή σωληνώσεων νερού

ΤΟΜΥ

Δημιουργία από το μηδέν {(κατασκευή χώρων-διαμορφώσεις, εξοπλισμός ιατροτεχνολογικός και ξενοδοχειακός, σημάνσεις, ψυγεία, ταμπέλες, εγκαίνια (όπου προγραμματίστηκαν)} για 11 ΤΟΜΥ : ΑΙΓΑΛΕΩ (2 Δομές) ΠΕΤΡΟΥΠΟΛΗ (2 ΔΟΜΕΣ), 1^{Ο} & 2^{ο} ΠΕΡΙΣΤΕΡΙΟΥ (ΑΓ.ΙΕΡΟΘΕΟΣ), 1^{Ο} Πειραιά (Καμίνια) 1^{ο}και 2^{ο} ΚΕΡΑΤΣΙΝΙΟΥ ΔΡΑΠΕΤΣΩΝΑΣ (κτίρια ΕΥΓΕΝΕΙΑΣ ΚΑΙ ΠΕΡΑΙΒΟΥ) , 1^{ο} & 2^{ο} ΝΙΚΑΙΑΣ ΑΓ. ΙΩΑΝΝΗ ΡΕΝΤΗ (Κτίρια Καισαρείας και Αγ. Ιωάννη Ρέντη). Πρόβλεψη για ιατροτεχνολογικό εξοπλισμό για τα επόμενα προγραμματισμένα ΤΟΜΥ με πρώτο το 3^{ο} Δραπετσώνας και 1^{ο} και 2^{ο} Κορυδαλλού που ολοκληρώθηκε στο 1^{ο} δίμηνο του 2019

ΣΗΜΑΝΣΕΙΣ, ΤΑΜΠΕΛΕΣ

Σε όλες τις ανωτέρω δομές

ΑΝΑΚΑΤΑΣΚΕΥΗ ΧΩΡΩΝ ψηφιοποιημένων εμφανιστηρίων

ΕΙΣΗΓΗΣΕΙΣ ΚΑΙ ΠΡΟΔΙΑΓΡΑΦΕΣ ΓΙΑ ΟΛΟ ΤΟΝ ΙΑΤΡΟΤΕΧΝΟΛΟΓΙΚΟ ΕΞΟΠΛΙΣΜΟ ΤΗΣ ΠΡΩΤΟΒΑΘΜΙΑΣ για ΚΥ και ΤΟΜΥ, για την διενέργεια των διαγωνισμών (ΠΑΡΑΚΛΙΝΙΟΙ ΑΝΑΛΥΤΕΣ , ΒΙΟΧΗΜΙΚΑ ΑΝΤΙΔΡΑΣΤΗΡΙΑ ΜΕ ΣΥΝΟΔΟ ΕΞΟΠΛΙΣΜΟ, ψηφιοποίηση εργαστηρίων μέσω επιχορηγήσεων, φιλμ ξηράς εκτύπωσης)

Δρομολόγηση διαγωνισμών (ορμόνες ,Κούριερ για μεταφορά δειγμάτων προς τα κεντρικά εργαστήρια και συστήματα αιμοληψίας, και προμήθεια αντιδραστηρίων με συνοδό εξοπλισμό για το Κεντρικό Βιοπαθολογικό εργαστήριο), (προμήθεια ακτινολογικών και ακτινοσκοπικού ψηφιακού μηχανήματος,) που αναμένεται να αποδώσουν το 2019.

Εξασφάλιση επάρκειας αναλωσίμων , επισκευές και συντηρήσεις μηχανημάτων για την εγγύηση καλής λειτουργίας όλων των εργαστηρίων (ακτινολογικών οδοντιατρικών βιοπαθολογικών κυτταρολογικών και φυσικοθεραπευτηρίων)

Εισήγηση για διαγωνιστική διαδικασία για εύρεση ακτινοφυσικού για την αδειοδότηση όλων των ακτινολογικών εργαστηρίων

Παράταση συνεργασίας με τον ακτινοφυσικό του ΕΟΠΠΥ για έλεγχο και αδειοδότηση όλων των εργαστηρίων χερσαίου τμήματος

Προμήθεια ειδικών συνταγολογίων για όλα τα ΚΥ και ΤΟΜΥ

Προτάσεις στον ΕΟΠΠΥ για σύσταση επιτροπών ΑΥΕΝ- ΒΥΕΝ

Διεκπεραίωση όλων των θεμάτων των ιατρών με ασφαλιστικά (βεβαιώσεις μηνιαίας μισθοδοσίας, βεβαιώσεις για δικαστήρια, κ.λ.π)

Επιστημονικό συμβούλιο (γραμματειακή υποστήριξη)

Καθαρίστριες που έχουν προσληφθεί με σύμβαση εργασίας ορισμένου χρόνου από το 2017 (επίλυση όλων των θεμάτων)

Παραχωρήσεις υλικών και μηχανημάτων για την εξασφάλιση απρόσκοπτης λειτουργίας ΚΥ, ΠΠΙ, ΠΙ (μεταφορά οδοντιατρικών εδρών, μεταφορά υπερηχοτομογράφων, λαρυγγικών μασκών διαθέσεις μηχανημάτων)

ΕΞΑΣΦΑΛΙΣΗ ΑΝΑΛΩΣΙΜΩΝ – ΙΑΤΡΟΤΕΧΝΟΛΟΓΙΚΟΥ ΕΞΟΠΛΙΣΜΟΥ ΚΑΙ ΣΥΛΛΟΓΗ ΣΤΟΙΧΕΙΩΝ ΜΕ ΕΙΣΗΓΗΣΕΙΣ ΓΙΑ ΑΚΤΙΝΟΛΟΓΙΚΑ ΜΙΚΡΟΒΙΟΛΟΓΙΚΑ ΚΥΤΤΑΡΟΛΟΓΙΚΑ ΚΑΙ ΟΔΟΝΤΙΑΤΡΙΚΑ ΕΡΓΑΣΤΗΡΙΑ- ΙΑΤΡΕΙΑ

ΔΡΑΣΕΙΣ

Προμήθεια οπτοτύπων και σύσταση κλιμακίων

Δράσεις και παρεμβάσεις προληπτικού χαρακτήρα στους μαθητές που φοιτούν σε σχολικές μονάδες πρωτοβάθμιας και δευτεροβάθμιας εκπαίδευσης που ανήκουν σε περιοχές αρμοδιότητας 2^{ης} ΥΠΕ.

Αναλυτικά:

Α) Έλεγχος βιβλιαρίων υγείας των μαθητών που φοιτούν σε όλες τις βαθμίδες εκπαίδευσης προκειμένου να εκτιμηθεί η εμβολιαστική τους κάλυψη.

Β) Έλεγχος οπτικής οξύτητας με οπτότυπο (Α΄ και Β΄ τάξης Δημοτικών Σχολείων)

Γ) Έλεγχος σκολίωσης (Adams test) στους μαθητές ΣΤ΄ Δημοτικού

Δ) Έλεγχος για καρδιακά φυσήματα διά ακροάσεως με στηθοσκόπιο στους μαθητές της ΣΤ τάξης Δημοτικού

Ε) Έλεγχος αναπνευστικού συστήματος διά ακροάσεως με στηθοσκόπιο στους μαθητές της ΣΤ΄ Τάξης Δημοτικού

Επέκταση προληπτικών δράσεων σε ενήλικες σε συνεργασία με όλους τους Δήμους του χερσαίου τμήματος .

Αποστολή κλιμακίων

- στο ΚΥ Γαλατά – Πόρο για συμπλήρωση ΑΔΥΜ αλλά και εξέταση γενικού πληθυσμού.
- Στο ειδικό σχολείο ναυτικών η ΑΡΓΩ
- Σε σχολεία φοίτησης πληθυσμού ΡΟΜΑ (Μέγαρα, Ελευσίνα Λιόσια Ζεφύρι)
- Στα νησιά ΚΕΑ ΚΥΘΝΟ ΚΑΣΤΕΛΟΡΙΖΟ ΣΕΡΙΦΟ ΑΝΔΡΟ

Σε συνεργασία με τους Δήμους, προληπτικό έλεγχο μαστού και PAP TEST , πρόγραμμα μητρικού θηλασμού (στους Δήμους Ιλίου , Κορυδαλλού , Αγ. Αναργύρων, Φυλής)

Προαθλητικός έλεγχος αθλητών τμημάτων υποδομής σωματείων που ανήκουν στην ένωση ποδοσφαιρικών σωματείων Πειραιά (triplex καρδιάς ΗΚΓ, κλινική εξέταση κ.λ.π)

Δρομολογήθηκε προγραμματισμός δράσεων και έκδοσης ΑΔΥΜ πριν την λήξη του σχολικού έτους για την διευκόλυνση των εγγραφών των μαθητών τον Σεπτέμβρη

1.3.7 Νομική Υπηρεσία 2018 – 2019

Κατά το έτος 2018

Κατόπιν συνεργασίας με τις **271** και πλέον εποπτευόμενες Μονάδες συντάχθηκαν **850** γνωμοδοτήσεις και αντίστοιχα διαβιβαστικά αυτών, για διάφορα θέματα που απασχόλησαν την Κεντρική Υπηρεσία, τα εποπτευόμενα Κ.Υ και ΤΟΜΥ και Νοσοκομεία.

Η Νομική Υπηρεσία προετοίμασε και παραστάθηκε σε **500** δικαστικές υποθέσεις σε όλες τις βαθμίδες Δικαστηρίων, από Ειρηνοδικεία έως το Συμβούλιο της Επικρατείας και τον Άρειο Πάγο που αφορούσαν την ΔΥΠΕ, είτε για τη συζήτηση τους είτε για την αναβολή τους. Οι δικαστικές υποθέσεις ήσαν αιτήματα προσωρινών διαταγών, ασφαλιστικά μέτρα, αγωγές, προσφυγές, αιτήσεις ακυρώσεως, αιτήσεις αναιρέσεως, εφέσεις και δηλώσεις τρίτων στο Ειρηνοδικείο.

Μελέτησε κατ' εντολή των Διοικητών ή των υπαλλήλων της ΔΥΠΕ **40** Συμβάσεις, και εκτίμησε πορίσματα ΕΔΕ, συνέταξε κλήσεις σε απολογία, πειθαρχικές αποφάσεις και παραπεμπτήρια και εκπροσώπησε όλα τα Νοσοκομεία που υπάγονται στη ΔΥΠΕ Πειραιώς και Αιγαίου.

Η Νομική Υπηρεσία συνεργάστηκε, όποτε ήταν απαραίτητο με όλους τους δικηγόρους με έμμισθη εντολή άλλων ΔΥΠΕ και των εποπτευομένων μονάδων, οι οποίοι υπάγονται στην Ενιαία Νομική Υπηρεσία καθώς και με τους εξωτερικούς δικηγόρους α) Σ.Αλικάκου, β) Π. Γεωργίου, γ) Ε. Γιαννακουδάκη, δ) Κ. Γιαννακουδάκη, ε) Α. Ζιώζια, στ) Κ. Καλλιντέρη, ζ) Π. Λιάσκου, η) Μ. Λύσσαρη, θ) Γ. Παφίλη, ι) Η. Πολλάλη, κ) Β. Ριζάκο, λ) Π. Σανταμούρη, μ) Ε. Χατζηχαλκιά στη Μυτιλήνη.

Ο δικηγόρος της Υπηρεσίας ευρίσκετο σε 24ωρη ετοιμότητα και επικοινωνία όποτε ήταν αναγκαίο με την Διοικήτρια και τους Υποδιοικητές της ΔΥΠΕ καθώς και με τους Διοικητές των εποπτευομένων Μονάδων.

Κατά το Ά πεντάμηνο του έτους 2019

Σύμφωνα με το Νόμο 3329/05, η ΔΥΠΕ Πειραιώς και Αιγαίου διαθέτει Νομικό Γραφείο.

Τη θέση αυτή κατέχει από το 2002 ο Δικηγόρος-Νομικός Σύμβουλος Στρατής Σημαντήρης, ενώ μέχρι και 31-12-2015 στη ΔΥΠΕ υπηρετούσε και ο δικηγόρος Γεώργιος Παφίλης σε προσωποπαγή θέση.

Ο δικηγόρος της Υπηρεσίας ευρίσκεται σε 24ωρη ετοιμότητα και επικοινωνία όταν είναι αναγκαίο, με την Διοικήτρια και τους Υποδιοικητές της ΔΥΠΕ καθώς και με τους Διοικητές των εποπτευομένων Μονάδων.

Με απόφαση Δυπεάρχη μετατράπηκε το Νομικό Γραφείο σε Ενιαία Νομική Υπηρεσία που αποτελείται από όλους τους δικηγόρους που έχουν έμμισθη θέση στα νοσοκομεία και τους συνεργαζόμενους δικηγόρους.

Το έργο της Ενιαίας Νομικής Υπηρεσίας είναι: α) Παράσταση στα δικαστήρια β) Υποβολή δικογράφων γ) Γνωμοδοτήσεις προς τη Διοίκηση

δ) Νομικές συμβουλές προς υπαλλήλους της Κεντρικής Υπηρεσίας της ΔΥΠΕ και των Αποκεντρωμένων Μονάδων, ήτοι εκτός των νοσοκομείων και σε 271 μονάδες Πρωτοβάθμιας Φροντίδας.

Κατά το πρώτο 5 μηνο του 2019 η Ενιαία Νομική Υπηρεσία συνεργαζόταν με όλες τις μονάδες και τα νοσοκομεία, ολόκληρο το 24 ωρο και δια των δικηγόρων της α) Σ. Αλικάκου, β) Δ. Βρεττάκος, γ) Π. Γεωργίου, δ) Α. Ζιώζια, ε) Κ. Καλλιντέρη, στ) Π. Λιάσκου, ζ) Μ. Λύσσαρη, η) Γ. Παφίλη, θ) Η. Πολλάλη, ι) Β. Ριζάκο, κ) Π. Σανταμούρη, λ) Ε. Χατζηχαλκιά, παραστάθηκε σε 324 δίκες, εκπόνησε 410 γνωμοδοτήσεις, ήλεγξε 21 Συμβάσεις, έδωσε 516 νομικές συμβουλές, συνέταξε 87 έγγραφα που αφορούσαν πειθαρχική διαδικασία, έδωσε 357 αντίγραφα δικογράφων σε άλλες υπηρεσίες της ΔΥΠΕ, απέστειλε απόψεις της Υπηρεσίας με τις υπογραφές της Διοικήτριας και του Νομικού μας Συνβούλου σε 113 δικαστήρια.

ΚΕΦΑΛΑΙΟ 2ο: ΠΕΠΡΑΓΜΕΝΑ ΝΟΣΟΚΟΜΕΙΩΝ ΕΠΟΠΤΕΙΑΣ 2ης ΥΓΕΙΟΝΟΜΙΚΗΣ ΥΠΗΡΕΣΙΑΣ .

2.1 Εισαγωγή

Η 2η Υγειονομική Περιφέρεια σε συνεργασία με τα νοσοκομεία εποπτείας της έχει ως σκοπό τον προγραμματισμό, τον συντονισμό, την εποπτεία και τον έλεγχο στα γεωγραφικά όρια του Πειραιά, της Δυτικής Αττικής και των νήσων του Αιγαίου για την εύρυθμη λειτουργία όλων των Φορέων Παροχής Υπηρεσιών Υγείας. Ως Φορείς Παροχής Υπηρεσιών Υγείας ορίζονται τα Νοσοκομεία, οι μονάδες του ΠΕΔΥ (Πρωτοβάθμιο Εθνικό Δίκτυο Υγείας), Κέντρα Ψυχικής Υγείας και Απεξάρτησης, αλλά και λοιπά νομικά πρόσωπα δημοσίου δικαίου και νομικά πρόσωπα ιδιωτικού δικαίου του δημόσιου τομέα που ασκούν δραστηριότητες στους τομείς υγείας και εποπτεύονται από τον Υπουργό Υγείας.

Η παρακολούθηση της εφαρμογής, από τις Διοικήσεις των εποπτευομένων φορέων, της πολιτικής που χαράσσεται από το Υπουργείο Υγείας αποτελεί ακρογωνιαίο λίθο της λειτουργίας της 2ης Υ.ΠΕ. πράγμα το οποίο πραγματοποιείται είτε από ελέγχους είτε από τις ετήσιες εκθέσεις των νοσοκομείων των οποίων δείγμα παρουσιάζεται στις παρακάτω ενότητες.

2.2. Συνολική Νοσολογική Κίνηση των Νοσοκομείων της 2ης ΥΠΕ το έτος 2018

ΝΟΣΟΚΟΜΕΙΟ	ΣΥΝΟΛΟ ΟΡΓΑΝΙΚΩΝ ΚΛΙΝΩΝ	ΣΥΝΟΛΟ ΑΝΕΠΤΥΓΜΕΝΩΝ ΚΛΙΝΩΝ	ΕΙΣΑΓΩΓΕΣ ΤΟ ΕΤΟΣ 2018	ΑΡΙΘΜΟΣ ΝΟΣΗΛΕΥΘΕΝΤΩΝ ΕΤΟΥΣ	ΗΜΕΡΕΣ ΝΟΣΗΛΕΙΑΣ	ΜΕΣΗ ΔΙΑΡΚΕΙΑ ΝΟΣΗΛΕΙΑΣ	% ΚΑΛΥΨΗΣ ΚΛΙΝΩΝ
Γ.Ν. "ΑΣΚΛΗΠΙΕΙΟ" ΒΟΥΛΑΣ***	402	337	15.632	15.888	68.668	4,32	55,83%
Γ.Ν. ΔΥΤΙΚΗΣ ΑΤΤΙΚΗΣ	148	19	1.101	1.101	1.101	1,00	15,88%
Γ.Ν. ΕΛΕΥΣΙΝΑΣ "ΘΡΙΑΣΙΟ"	428	403	16.347	16.520	97.644	5,91	66,38%
Γ.Ν. ΘΗΡΑΣ	50	27	1.321	1.333	4.667	3,50	47,36%
Γ.Ν.- Κ.Υ. ΙΚΑΡΙΑΣ	40	40	1.177	1.179	3.598	3,05	24,64%
Γ.Ν.- Κ.Υ. ΚΑΛΥΜΝΟΥ "ΤΟ ΒΟΥΒΑΛΕΙΟ"	65	65	2.271	2.287	7.133	3,12	30,07%
Γ.Ν.- Κ.Υ. ΚΥΘΗΡΩΝ "ΤΡΙΦΥΛΛΕΙΟ"	20	20	452	452	1.843	4,08	25,25%
Γ.Ν.- Κ.Υ. ΚΩ	70	70	4.052	4.061	9.782	2,41	38,29%
Γ.Ν.- Κ.Υ. ΛΗΜΝΟΥ	80	80	2.902	2.921	8.980	3,07	30,75%
Γ.Ν.- Κ.Υ. ΝΑΞΟΥ	30	20	1.352	1.361	4.771	3,51	65,36%
Γ.Ν. ΜΥΤΙΛΗΝΗΣ "ΒΟΣΤΑΝΕΙΟ"	254	254	29.304	29.411	56.256	1,91	60,68%
Γ.Ν. ΝΙΚΑΙΑΣ ΠΕΙΡΑΙΑ "ΑΓΙΟΣ ΠΑΝΤΕΛΕΗΜΩΝ"	650	612	28.814	29.197	146.421	5,01	65,55%
Γ.Ν. ΠΕΙΡΑΙΑ "ΤΖΑΝΕΙΟ"	430	457	21.580	21.731	83.302	3,83	49,94%
Γ.Ν. ΡΟΔΟΥ "Α. ΠΑΠΑΝΔΡΕΟΥ"	360	368	22.185	22.291	65.377	2,93	48,67%
Γ.Ν. ΣΑΜΟΥ "Ο ΑΓΙΟΣ ΠΑΝΤΕΛΕΗΜΩΝ"	120	118	4.898	4.942	22.461	4,54	52,15%
Γ.Ν. ΣΥΡΟΥ "ΒΑΡΔΑΚΕΙΟ & ΠΡΩΙΟ"	150	107	4.392	4.419	13.938	3,15	35,69%
Γ.Ν. ΧΙΟΥ "ΣΚΥΛΙΤΣΕΙΟ"	160	109	7.970	8.010	27.233	3,40	68,45%
ΓΕΝ. ΑΝΤΙΚΑΡΚ. ΝΟΣ. ΠΕΙΡΑΙΑ "ΜΕΤΑΞΑ"	410	355	31.519	31.631	97.030	3,07	74,88%
ΚΡΑΤΙΚΟ ΘΕΡΑΠΕΥΤΗΡΙΟ- Κ.Υ. ΛΕΡΟΥ	480	379	1.826	2.077	85.404	41,12	61,74%
ΠΑΝΕΠΙΣΤΗΜΙΑΚΟ Γ.Ν. "ΑΤΤΙΚΟΝ"	730	669	71.590	72.080	236.519	3,28	96,86%
Ψ.Ν.Α. "ΔΡΟΜΟΚΑΪΤΕΙΟ"	588	543	2.744	3.175	160.356	50,51	80,91%
ΨΥΧΙΑΤΡΙΚΟ ΝΟΣΟΚΟΜΕΙΟ ΑΤΤΙΚΗΣ	1.151	1.151	3.338	4.357	373.871	85,81	88,99%
ΩΝΑΣΕΙΟ ΚΑΡΔΙΟΧΕΙΡΟΥΡΓΙΚΟ ΚΕΝΤΡΟ	130	130	7.515	7.568	35.219	4,65	74,22%
Γενικό Άθροισμα	**6.946**	**6.333**	**284.282**	**287.992**	**1.611.574**		

Παρατηρήσεις : *** Στο Νοσοκομείο ΓΝ ΑΣΚΛΗΠΙΕΙΟ υπήρξαν αυξομειώσεις στον αριθμό των κλινών λόγω κατασκευαστικών έργων.

Πίνακας 2 Συνολική Νοσολογική Κίνηση των Νοσοκομείων το 2018

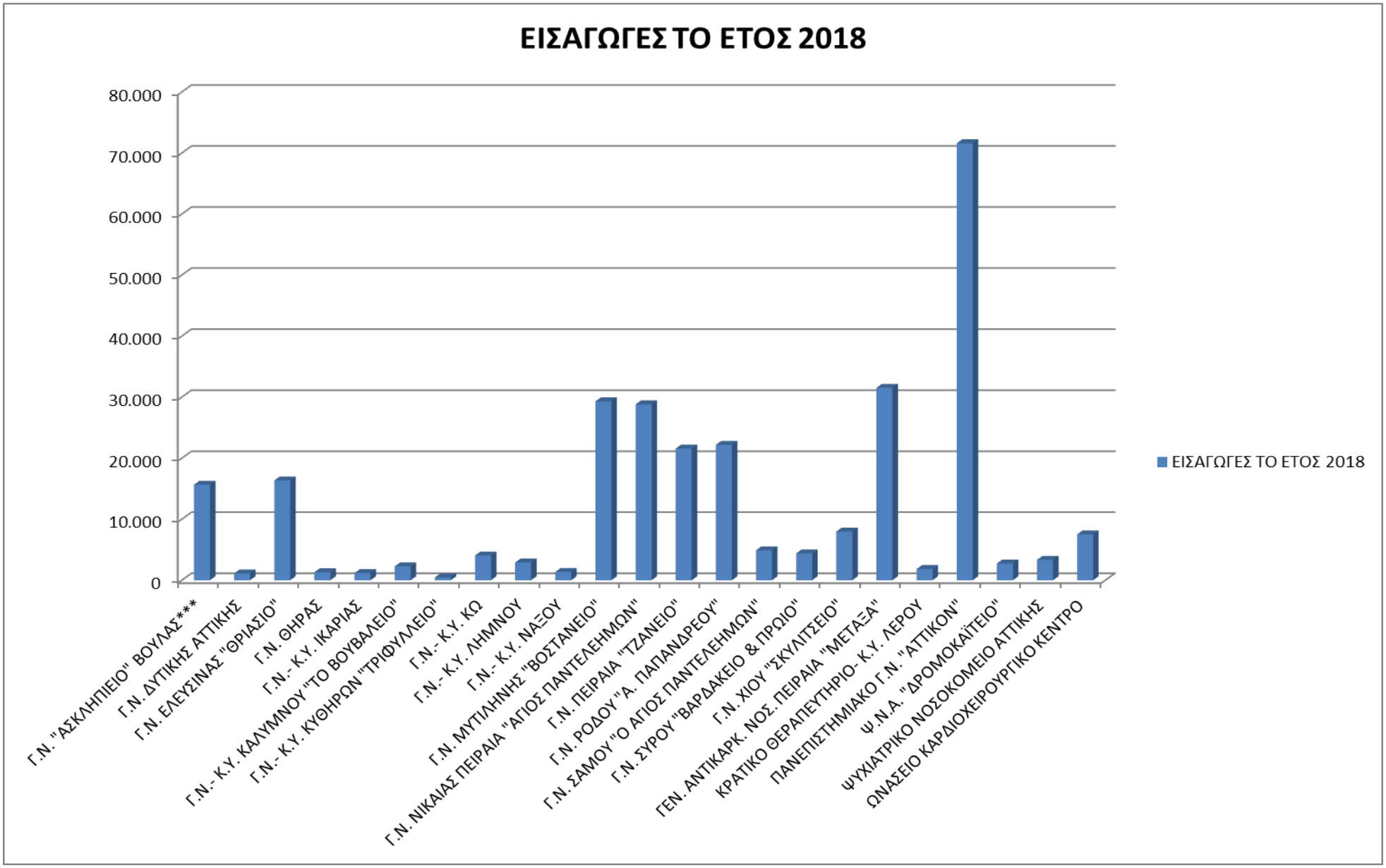

Γράφημα 1 Εισαγωγές στα Νοσοκομεία το έτος 2018

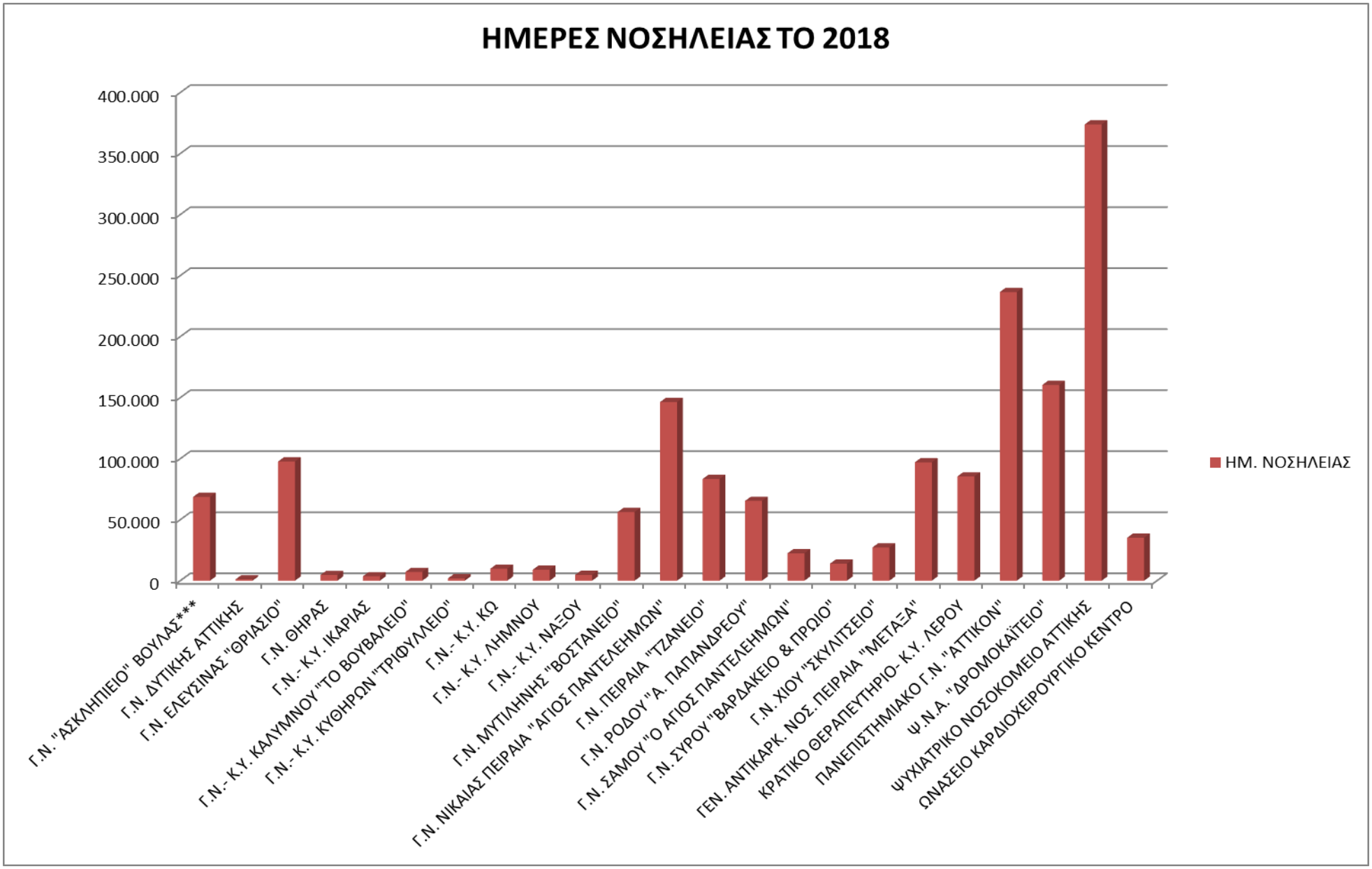

Γράφημα 2 Ημέρες Νοσηλείας το 2018

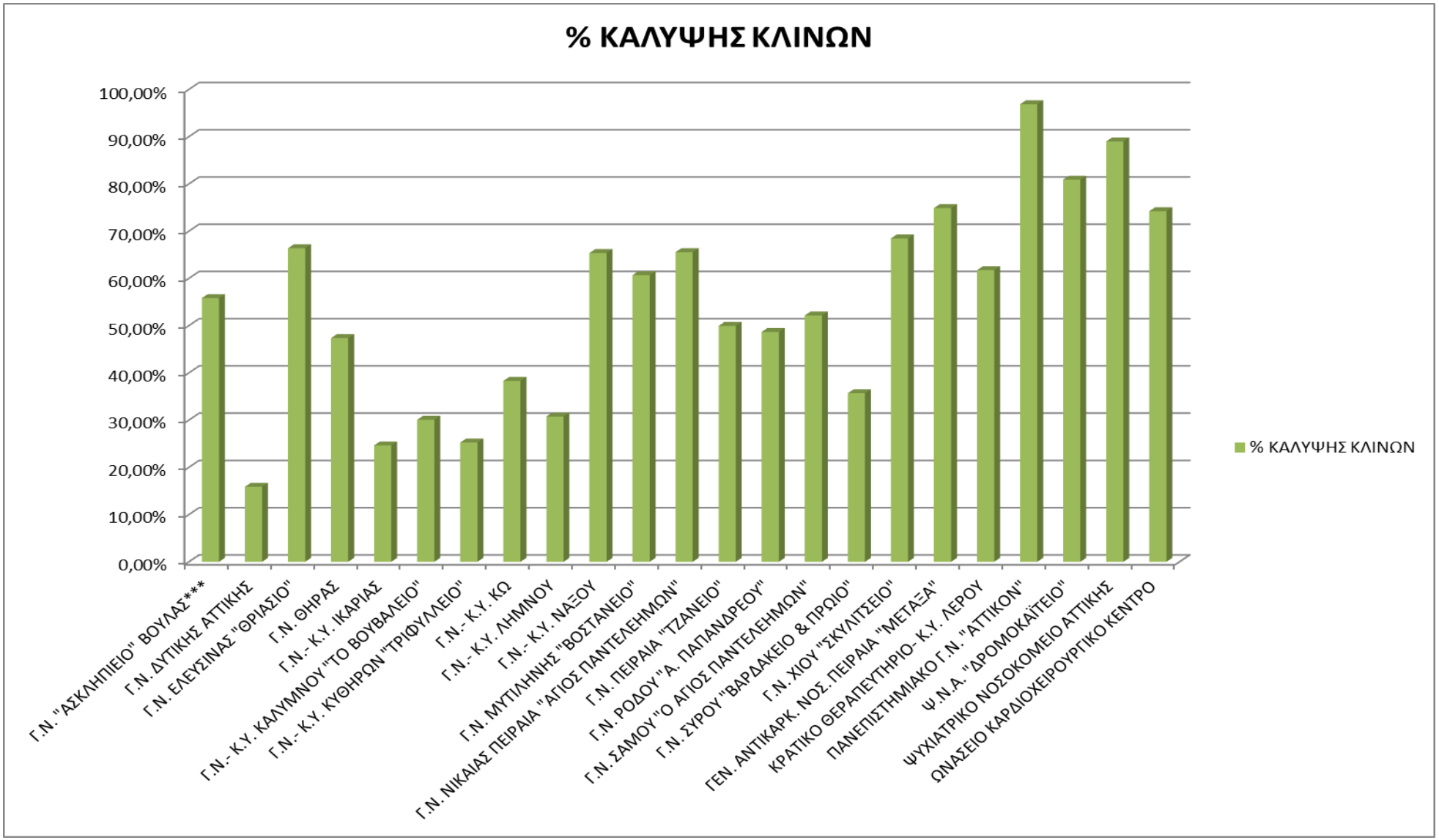

Γράφημα 3 - % Ποσοστό Κάλυψης Κλινών

2.3 Στοιχεία Προσωπικού Νοσοκομείων τον μήνα Δεκέμβριο του 2018 από στοιχεία της εφαρμογής BI FORMS.

ΥΠΗΡΕΤΟΥΝΤΕΣ ΣΤΑ ΝΟΣΟΚΟΜΕΙΑ ΑΡΜΟΔΙΟΤΗΤΑΣ 2ΗΣ ΥΠΕ ΠΕΙΡΑΙΩΣ ΚΑΙ ΑΙΓΑΙΟΥ ΤΟΝ ΜΗΝΑ ΔΕΚΕΜΒΡΙΟ ΤΟΥ 2018										
ΝΟΣΟΚΟΜΕΙΑ	**ΔΙΟΙΚΗΤΙΚΟ ΠΡΟΣΩΠΙΚΟ**	**ΕΠΙΣΤΗΜΟΝΙΚΟ ΜΗ ΙΑΤΡΙΚΟ**	**ΙΑΤΡΙΚΟ ΠΡΟΣΩΠΙΚΟ**	**ΛΟΙΠΟ ΠΡΟΣΩΠΙΚΟ**	**ΝΟΣΗΛΕΥΤΙΚΟ ΠΡΟΣΩΠΙΚΟ**	**ΠΑΝΕΠΙΣΤΗΜΙΑΚΟΙ ΙΑΤΡΟΙ**	**ΠΑΡΑΙΑΤΡΙΚΟ ΠΡΟΣΩΠΙΚΟ**	**ΤΕΧΝΙΚΟ ΠΡΟΣΩΠΙΚΟ**		**Γενικό Άθροισμα**
Γ.Ν. "ΑΣΚΛΗΠΙΕΙΟ" ΒΟΥΛΑΣ	169	28	305		376		97	34		1009
Γ.Ν. ΔΥΤΙΚΗΣ ΑΤΤΙΚΗΣ	11	4	26	5	23		9	5		83
Γ.Ν. ΕΛΕΥΣΙΝΑΣ "ΘΡΙΑΣΙΟ"	103	44	268	52	376		89	47		979
Γ.Ν.- Κ.Υ. ΙΚΑΡΙΑΣ	18	1	21	6	41		9	4		100
Γ.Ν.- Κ.Υ. ΚΑΛΥΜΝΟΥ "ΤΟ ΒΟΥΒΑΛΕΙΟ"	26	1	33	3	65		12	7		147
Γ.Ν.- Κ.Υ. ΚΥΘΗΡΩΝ "ΤΡΙΦΥΛΛΕΙΟ"	6	2	14	4	20		4	2		52
Γ.Ν.- Κ.Υ. ΚΩ	29	1	38	6	61		16	5		156
Γ.Ν.- Κ.Υ. ΛΗΜΝΟΥ	59	1	31	1	100		18			210
Γ.Ν.- Κ.Υ. ΝΑΞΟΥ	7	2	26	4	29		10	3		81
Γ.Ν. ΜΥΤΙΛΗΝΗΣ "ΒΟΣΤΑΝΕΙΟ"	85		123	26	300		81	24		639
Γ.Ν. ΝΙΚΑΙΑΣ ΠΕΙΡΑΙΑ "ΑΓΙΟΣ ΠΑΝΤΕΛΕΗΜΩΝ"	185	34	494	143	456		147	49		1508
Γ.Ν. ΠΕΙΡΑΙΑ "ΤΖΑΝΕΙΟ"	272	34	321	1	443		79	33		1183
Γ.Ν. ΡΟΔΟΥ "Α. ΠΑΠΑΝΔΡΕΟΥ"	94	15	141	4	302		52	18		626
Γ.Ν. ΣΑΜΟΥ "Ο ΑΓΙΟΣ ΠΑΝΤΕΛΕΗΜΩΝ"	38	5	45	47	124		26	6		291
Γ.Ν. ΣΥΡΟΥ "ΒΑΡΔΑΚΕΙΟ & ΠΡΩΙΟ"	32	4	59	18	96		26	7		242
Γ.Ν. ΧΙΟΥ "ΣΚΥΛΙΤΣΕΙΟ"	79	46	75		133		3	1		337
ΓΕΝ. ΑΝΤΙΚΑΡΚ. ΝΟΣ. ΠΕΙΡΑΙΑ "ΜΕΤΑΞΑ"	132	23	222	5	271		70	25		748
ΚΡΑΤΙΚΟ ΘΕΡΑΠΕΥΤΗΡΙΟ- Κ.Υ. ΛΕΡΟΥ	149	1	36	7	216		37	1		447
ΠΑΝΕΠΙΣΤΗΜΙΑΚΟ Γ.Ν. "ΑΤΤΙΚΟΝ"	200	30	425		649	132	115	34		1585
Ψ.Ν.Α. "ΔΡΟΜΟΚΑΪΤΕΙΟ"	117	21	56	3	234		9	9		449
ΨΥΧΙΑΤΡΙΚΟ ΝΟΣΟΚΟΜΕΙΟ ΑΤΤΙΚΗΣ	125	219	121	100	629		73	23		1290
ΩΝΑΣΕΙΟ ΚΑΡΔΙΟΧΕΙΡΟΥΡΓΙΚΟ ΚΕΝΤΡΟ	154		113		376		78	112		833
(κενό)										
Γενικό Άθροισμα	**2090**	**516**	**2993**	**435**	**5320**	**132**	**1060**	**449**		**12995**

Πίνακας 3 Στοιχεία Προσωπικού Νοσοκομείων τον μήνα Δεκέμβριο του 2018

2.4 Νοσοκομεία εποπτείας 2ης Υ.ΠΕ – Πεπραγμένα έτους 2018

ΒΑΣΙΚΑ ΣΤΟΙΧΕΙΑ ΦΟΡΕΑ

Επωνυμία φορέα:

ΓΕΝΙΚΟ ΝΟΣΟΚΟΜΕΙΟ – ΚΕΝΤΡΟ ΥΓΕΙΑΣ ΙΚΑΡΙΑΣ

Ταχυδρομική Διεύθυνση: ΑΓΙΟΣ ΚΗΡΥΚΟΣ ΙΚΑΡΙΑΣ Τ.Κ. 83300

Ηλεκτρονική σελίδα: www.gnikarias.org

	Τηλέφωνο	Fax	e-mail
Διοίκηση	22753 50202	22750 22477	manager.gnky.ikarias@gmail.com
Κέντρο – Γραμματεία	22753 50201	22750 22477	gni.ikarias@gmail.com

Περιοχή κάλυψης: ΝΗΣΟΙ ΙΚΑΡΙΑΣ & ΦΟΥΡΝΩΝ ΚΟΡΣΕΩΝ

Καλυπτόμενος πληθυσμός:

ΠΛΗΘΥΣΜΙΑΚΑ ΔΕΔΟΜΕΝΑ	ΔΗΜΟΣ ΙΚΑΡΙΑΣ	ΔΗΜΟΣ ΦΟΥΡΝΩΝ - ΚΟΡΣΕΩΝ	ΣΥΝΟΛΟ
ΜΟΝΙΜΟΣ ΠΛΗΘΥΣΜΟΣ	**8423**	**1459**	**9882**
DE FACTO ΠΛΗΘΥΣΜΟΣ	**8431**	**1343**	**9774**
ΝΟΜΙΜΟΣ ΠΛΗΘΥΣΜΟΣ	**10385**	**1894**	**12279**

Πηγή: ΕΛ.ΣΤΑΤ. – Γενική Απογραφή Πληθυσμού 2011

Διοικητής: ΘΕΟΦΙΛΟΣ ΛΑΖΑΡΟΣ

Αναπληρωτής Διοικητής: ΚΑΡΔΑΣΗΣ ΣΤΑΜΑΤΙΟΣ

Ημερομηνία σύνταξης έκθεσης: 01/04/2019

Υπεύθυνος σύνταξης έκθεσης:

1) **ΚΑΡΔΑΣΗΣ ΣΤΑΜΑΤΙΟΣ**

2) **ΜΩΡΑΪΤΟΥ ΟΛΥΜΠΙΑ (ΟΙΚΟΝΟΜΙΚΑ ΣΤΟΙΧΕΙΑ)**

3) **ΖΗΚΟΥΔΗ ΜΑΡΙΑ (ΣΤΟΙΧΕΙΑ ΔΙΑΧΕΙΡΙΣΗΣ ΠΡΟΣΩΠΙΚΟΥ)**

Στοιχεία επικοινωνίας:

1) **22753-50202**

2) **22753-50219**

3) **22753-50212**

ΟΙΚΟΝΟΜΙΚΑ ΣΤΟΙΧΕΙΑ

Ετήσια στοιχεία σχετικά με την οικονομική διαχείριση

ΠΡΟΫΠΟΛΟΓΙΣΜΟΣ ΧΡΗΣΗΣ	
Έσοδα	**4.943.683,53€**
Έξοδα	**4.943.683,53€**
Τελικό σύνολο	

ΑΠΟΛΟΓΙΣΜΟΣ ΧΡΗΣΗΣ		
Περιγραφή	**Σύνολο**	**Αιτιολογία - Παρατηρήσεις**
Ταμειακό Υπόλοιπο 2017	**1.790.394,03€**	
Έσοδα		
Επιχορηγήσεις από Υ.Υ.&Κ.Α.	1.048.459,00**€**	
Επιχορηγήσεις από Π.Δ.Ε.		
Επιχορηγήσεις από Ε.Ε.		
Λοιπές επιχορηγήσεις	61.242,30**€**	Επιχορήγηση Ασφαλιστικών εισφορών εργαζομένων μέσω κοινωφελούς προγράμματος ΟΑΕΔ
Δωρεές		
Έσοδα από ασφαλιστικά ταμεία	513.310,63€	

Έσοδα από ιδιώτες	5.284,54€	
Έσοδα από εκμετάλλευση υποδομών		
Λοιπά έσοδα	420.624,31€	Τόκοι, Λοιπά έσοδα επιχειρηματικής Δραστηριότητας, Έσοδα υπέρ τρίτων
Έσοδα: Σύνολο	*2.048.920,78€*	
Έξοδα		
Κόστος μισθοδοσίας*	844.566,14€	
Έξοδα για υποδομές (ανέγερση, αγορά, μίσθωση, συντήρηση)	8.451,13€	
Έξοδα για εξοπλισμό (αγορά, μίσθωση, συντήρηση)	45.521,71€	
Πληρωμές για προμήθεια καταναλωτικών αγαθών	415.258,15€	
Πληρωμές για υπηρεσίες	243.719,87€	
Λοιπά έξοδα	390.971,10€	Απόδοση Φόρου Νομικών Οντοτήτων, Αποδόσεις υπέρ τρίτων, Πληρωμές προγράμματος ΕΣΠΑ
Έξοδα: Σύνολο	*1.948.488,10€*	

Τελικό σύνολο (Έσοδα - Έξοδα)	**100.432,68€**	

Ταμειακό Υπόλοιπο 2018	1.850.060,96€	

*μισθοδοσία από τον προϋπολογισμό του Νοσοκομείου

ΕΣΟΔΑ ΚΑΙ ΕΞΟΔΑ ΕΠΟΠΤΕΥΟΜΕΝΩΝ ΦΟΡΕΩΝ(Κ.Υ.,Π.Π.Ι., Π.Ι.)	
Έσοδα	
Έξοδα	

Τελικό σύνολο	

Κόστος μισθοδοσίας για το 2018 που βάρυνε τον προϋπολογισμό του Υ.Υ.& Κ.Α.: 1.762.885,73€

Λοιπά στοιχεία σχετικά με την οικονομική διαχείριση (εκκρεμότητες στο τέλος του χρόνου αναφοράς)

- Απαιτήσεις από Ασφαλιστικά ταμεία: **2.993.037,90 €**
- Υποχρεώσεις προς προμηθευτές : **350.350,90 €**
- Αιτηθείσες επιχορηγήσεις
  -
- Έκτακτη χρηματοδότηση – Εξόφληση ληξιπρόθεσμων

ΠΑΡΟΧΗ ΥΠΗΡΕΣΙΩΝ

Ετήσια στοιχεία παρασχεθεισών υπηρεσιών

	Στατιστικά Στοιχεία Κίνησης			
Τομέας	**Εισαγωγές**	**Ημέρες Νοσηλείας**	**Μέση διάρκεια νοσηλείας**	**Ποσοστό κάλυψης κλινών**
Παθολογικός	625	2308	**3, 69**	**31,62%**
Χειρουργικός	552	1290	**2,33**	**17,67%**
Ψυχιατρικός				
ΜΕΘ				
ΜΑΦ				

ΤΟΜΕΑΣ	ΑΡΙΘΜΟΣ ΟΡΓΑΝΙΚΩΝ ΚΛΙΝΩΝ	ΑΡΙΘΜΟΣ ΑΝΕΠΤΥΓΜΕΝΩΝ ΚΛΙΝΩΝ	ΑΡΙΘΜΟΣ ΕΙΣΑΓΩΓΩΝ	ΑΡΙΘΜΟΣ ΝΟΣΗΛΕΥΘΕΝΤΩΝ	ΗΜΕΡΕΣ ΝΟΣΗΛΕΙΑΣ	Μέσος Χρόνος Αδράνειας Κλίνης	Δείκτης Παραγωγής Υπηρεσιών Υγείας
ΠΑΘΟΛΟΓΙΚΟΣ	20	20	625	625	2308	**7,99**	**31,25**
ΧΕΙΡΟΥΡΓΙΚΟΣ	20	20	552	554	1290	**10,85**	**27,70**
ΣΥΝΟΛΟ	**40**	**40**	**1177**	**1179**	**3598**	**9,37**	**29,48**

Ειδικές Μονάδες

	Αριθμός Περιστατικών	Αριθμός Συνεδριών
Μονάδα Μεσογειακής Αναιμίας		
Μονάδα Τεχνητού Νεφρού		

	Εξετασθέντες			Χειρουργικές επεμβάσεις	Εργαστηριακές εξετάσεις	Διακομιδές από το Νοσοκομείο	Θάνατοι
	Τακτικά Εξωτερικά Ιατρεία (Τ.Ε.Ι.)	**Τμήμα Επειγόν-των Περισ-τατικών (Τ.Ε.Π.)**	**Απογευ-ματινά Ιατρεία (Α.Ι.)**				
Συνολική κίνηση έτους	23.404	6.290		157	185.318	593	43
Μέσος χρόνος αναμονής	0	0		0	3 ημέρες		

***Αφορά περιστατικά διακομιδών μέσω Ε.Κ.Α.Β. στο Γ.Ν. – Κ.Υ. Ικαρίας.**

Θεραπευτικές πράξεις σε εξωτερικούς ασθενείς

Χημειοθεραπείες	
Ακτινοθεραπείες	
Άλλες θεραπείες*	

*διευκρινίστε

Άλλες μορφές παροχής υπηρεσιών

- Ενέργειες για βελτίωση παρεχόμενων υπηρεσιών υγείας (π.χ. μείωση χρόνου αναμονής)

  - Κατ' οίκον επισκέψεις: Αριθμός επισκέψεων **64**.

- Προγράμματα προαγωγής υγείας
  -
  -
- Προγράμματα πρόληψης υγείας
  - Εθνικό Πρόγραμμα συμπλήρωσης Ατομικού Δελτίου Μαθητή : Screen Tests: **150**
  - Έλεγχός Εμβολιαστικής Κάλυψης Μαθητών: Σύνολο μαθητών: **390**

    I. Αριθμός Βιβλιαρίων :**317**

    II. Αριθμός Παρατηρήσεων :**371**

  - Αντιγριπικός Εμβολιασμός προσωπικού : Αριθμός Εμβολιασμών :**10**
  - Εθνικό Πρόγραμμα Εμβολιασμών Παιδιών και Ενηλίκων: Αριθμός Εμβολιασμών: **580**.

- Υπηρεσίες κοινωνικής – ψυχολογικής υποστήριξης σε ευάλωτα άτομα και ομάδες

  - Σε συνεργασία με κοινωνικές υπηρεσίες του Επαρχείου και του Δήμου αντιμετωπίζονται περιστατικά που χρήζουν κοινωνικής – ψυχολογικής υποστήριξης.

- Εθελοντισμός

  - Οργάνωση σε συνεργασία με το Νοσοκομείο Παίδων «Αγία Σοφία», δυο δράσεων εθελοντικής αιμοδοσίας σε όλη την περιοχή ευθύνης από 28/03/2018 έως 31/03/2018 και από 28/08/2018 έως 03/09/2018. Συγκεντρώθηκαν συνολικά και στις δυο δράσεις **490** φιάλες αίματος.

- Συνεργασίες με άλλους φορείς (Ο.Τ.Α., Εκκλησία της Ελλάδος κ.λπ.)

- Συνεργασία με το Εργαστήριο Νευρολογίας Τμήματος Ιατρικής Πανεπιστημίου Κρήτης στην υλοποίηση του προγράμματος «Βασική, επιδημιολογική, γενετική και κλινική έρευνα σε νευρολογικές παθήσεις – υπομελέτη Σκλήρυνσης Κατά Πλάκας».
- Εκπαίδευση φοιτητών ιατρικής Πανεπιστημίου Μακεδονίας για το χρονικό διάστημα Μαΐου - Ιουνίου στο πλαίσιο της άσκησης τους στο υποχρεωτικό μάθημα «Πρωτοβάθμια Φροντίδα Υγείας».
- Πρόγραμμα «Ιατρική Απόβαση 2016», σε συνεργασία με το Σύλλογο Φοιτητών Ιατρικών Σχολών για την απόκτηση καινούριων γνώσεων όσον αφορά στην ιατρική πράξη στο χώρο παροχής της.

- Επέκταση δραστηριοτήτων – Πρωτοβουλίες – Νέες δραστηριότητες

- Επικοινώνηση πρότασης που απευθύνεται προς το Δήμο και το Επαρχείο Ικαρίας προκειμένου να ενισχυθεί το όραμα ανάπτυξης κοινών δράσεων και ενεργειών των φορέων της περιοχής της Νήσου Ικαρίας, προς όφελος όλου του κοινωνικού συνόλου, στο Υπουργείο Υγείας και στην Ελληνική Γεροντολογική και Γηριατρική Εταιρεία. Σκοπό έχει την ευαισθητοποίηση των Φορέων και την ενίσχυση της δέσμευσής τους προς την ανάπτυξη ενός Κέντρου Φυσικής Ιατρικής Αποθεραπείας και Αποκατάστασης και Γηριατρικής, στο νησί της Ικαρίας, την καρδιά του Αιγαίου, το οποίο θα αποτελέσει το μοναδικό φορέα παρεχόμενων υπηρεσιών φροντίδας και περίθαλψης με στόχο την άμεση αποκατάσταση και αποθεραπεία ασθενών, περιοχή ευθύνης όλου του Αιγαίου. Στόχο της πρότασης, αποτελεί η πρώτη αποτύπωση του κοινού οράματος πρωτοπόρων αναπτυξιακών δράσεων φορέων του νησιού, όπως είναι το προτεινόμενο Κέντρο και η διάχυσή του.

- Ενέργειες βελτίωσης ξενοδοχειακών υπηρεσιών – περιβάλλοντος (καθαριότητα, φαγητό – εστίαση, επισκεπτήριο, χώροι στάθμευσης)
  - Καθαρισμός προαύλιου και υπαίθριου χώρου, κλάδεμα δέντρων, από εργαζομένους της Τεχνικής και της Νοσηλευτικής Υπηρεσίας και Εθελοντές.
  -
- Ενέργειες για βελτίωση της πρόσβασης στο χώρο και τις υπηρεσίες, της καθοδήγησης και πληροφόρησης των πολιτών
  -
- Ενέργειες διερεύνησης βαθμού ικανοποίησης πολιτών από τις παρεχόμενες υπηρεσίες
  -
  -
- Επιστολές από πολίτες αναφορικά με την εξυπηρέτησή τους από το Νοσοκομείο

	Ευχαριστήριες	Παραπόνων / Αναφοράς
Σύνολο υποβληθεισών	**3**	
Μέσος χρόνος ανταπόκρισης		

Λοιπές παρεχόμενες υπηρεσίες

- **Λειτουργία της Λίστας Χειρουργείου,** κατ' εφαρμογή της Απόφασης του Αναπληρωτή Υπουργού Υγείας με αριθ. Α3α/97136/23-12-2016 αφορά την Οργάνωση της Λίστας Χειρουργείου, με την Απόφαση του Αναπληρωτή Διοικητή του Γ.Ν. - Κ.Υ. Ικαρίας με αριθ. 47/03-03-2017. **Αναρτήσεις Εκτάκτων Χειρουργικών Επεμβάσεων το 2018: 23, Αναρτήσεις Λίστας Χειρουργικών Επεμβάσεων: 5.**
- **Λειτουργία Γραφείου Προστασίας Δικαιωμάτων Ληπτών Υπηρεσιών Υγείας**, σύμφωνα με την Απόφαση του Αναπληρωτή Διοικητή του Γ.Ν. - Κ.Υ. Ικαρίας με αριθ. 87/04-05-2017.

Β. ΓΕΝΙΚΑ ΣΤΟΙΧΕΙΑ ΚΑΤΑΓΓΕΛΙΩΝ - ΑΙΤΗΜΑΤΩΝ				
ΣΥΝΟΛΙΚΟΣ ΑΡΙΘΜΟΣ ΚΑΤΑΓΓΕΛΙΩΝ ΠΟΥ ΚΑΤΑΤΕΘΗΚΑΝ	**ΣΥΝΟΛΙΚΟΣ ΑΡΙΘΜΟΣ ΓΡΑΠΤΩΝ ΚΑΤΑΓΓΕΛΙΩΝ ΠΟΥ ΚΑΤΑΤΕΘΗΚΑΝ**	**ΣΥΝΟΛΙΚΟΣ ΑΡΙΘΜΟΣ ΠΡΟΦΟΡΙΚΩΝ ΚΑΤΑΓΓΕΛΙΩΝ ΠΟΥ ΚΑΤΑΤΕΘΗΚΑΝ**	**ΣΥΝΟΛΙΚΟΣ ΑΡΙΘΜΟΣ ΑΙΤΗΜΑΤΩΝ (ΓΡΑΠΤΩΝ Η ΠΡΟΦΟΡΙΚΩΝ) ΠΟΥ ΔΕΝ ΑΠΟΤΕΛΟΥΝ ΚΑΤΑΓΓΕΛΙΑ**	**ΑΡΙΘΜΟΣ ΕΥΧΑΡΙΣΤΗΡΙΩΝ ΕΠΙΣΤΟΛΩΝ**
3	2		1	3

Δ. ΚΑΤΗΓΟΡΙΟΠΟΙΗΣΗ ΓΡΑΠΤΩΝ & ΠΡΟΦΟΡΙΚΩΝ ΚΑΤΑΓΓΕΛΙΩΝ			
	ΓΡΑΠΤΕΣ	**ΠΡΟΦΟΡΙΚΕΣ**	
ΠΛΗΜΜΕΛΗΣ ΦΡΟΝΤΙΔΑ - ΛΑΘΟΣ ΙΑΤΡΙΚΟΥ ΠΡΟΣΩΠΙΚΟΥ	1		
ΕΛΛΕΙΨΗ ΥΛΙΚΩΝ, ΦΑΡΜΑΚΩΝ ΚΑΙ ΙΑΤΡΟΤΕΧΝΟΛΟΓΙΚΟΥ ΕΞΟΠΛΙΣΜΟΥ	1		

ΜΗΧΑΝΙΚΕΣ ΒΛΑΒΕΣ ΙΑΤΡΟΤΕΧΝΟΛΟΓΙΚΟΥ ΚΑΙ ΛΟΙΠΟΥ ΕΞΟΠΛΙΣΜΟΥ		1		
ΧΡΟΝΟΣ ΑΝΑΜΟΝΗΣ / ΤΗΡΗΣΗ ΣΕΙΡΑΣ ΠΡΟΤΕΡΑΙΟΤΗΤΑΣ ΓΙΑ ΚΛΕΙΣΙΜΟ ΡΑΝΤΕΒΟΥ	**ΓΙΑ ΙΑΤΡΙΚΗ ΕΞΕΤΑΣΗ**			
	ΓΙΑ ΔΙΑΓΝΩΣΤΙΚΕΣ ΕΞΕΤΑΣΕΙΣ	2		
	ΓΙΑ ΧΕΙΡΟΥΡΓΙΚΕΣ ΠΡΑΞΕΙΣ			

ΕΝΕΡΓΕΙΕΣ ΤΟΥ ΝΟΣΟΚΟΜΕΙΟΥ ΓΙΑ ΔΙΕΡΕΥΝΗΣΗ ΚΑΤΑΓΓΕΛΙΩΝ

ΓΙΑ ΓΡΑΠΤΕΣ ΚΑΤΑΓΓΕΛΙΕΣ

ΣΥΝΟΛΙΚΟΣ ΑΡΙΘΜΟΣ ΓΡΑΠΤΩΝ ΚΑΤΑΓΓΕΛΙΩΝ ΠΟΥ ΔΙΕΡΕΥΝΗΘΗΚΑΝ	**ΕΚ ΤΟΥ ΣΥΝΟΛΟΥ ΓΡΑΠΤΩΝ ΚΑΤΑΓΓΕΛΙΩΝ ΠΟΥ ΔΙΕΡΕΥΝΗΘΗΚΑΝ**			
	ΔΙΕΡΕΥΝΗΣΗ ΚΑΙ ΓΡΑΠΤΗ ΑΠΑΝΤΗΣΗ ΣΤΟΝ ΠΟΛΙΤΗ	**ΔΙΕΝΕΡΓΕΙΑ ΠΡΟΚΑΤΑΡΚΤΙΚΗΣ ΕΞΕΤΑΣΗΣ Η Ε.Δ.Ε. ΚΑΙ ΓΡΑΠΤΗ ΑΠΑΝΤΗΣΗ ΣΤΟΝ ΠΟΛΙΤΗ**	**ΠΑΡΑΠΟΜΠΗ ΥΠΟΘΕΣΗΣ ΣΕ ΆΛΛΟ ΑΡΜΟΔΙΟ ΟΡΓΑΝΟ (Υ.ΠΕ, Σ.Ε.Υ.Υ.Π. κ.λ.π) ΓΙΑ ΔΙΕΡΕΥΝΗΣΗ**	**ΠΑΡΑΠΟΜΠΗ ΣΤΗ ΔΙΚΑΙΟΣΥΝΗ**
1	**1**			

ΣΥΝΟΛΙΚΟΣ ΑΡΙΘΜΟΣ ΓΡΑΠΤΩΝ ΚΑΤΑΓΓΕΛΙΩΝ ΠΟΥ ΔΕΝ ΔΙΕΡΕΥΝΗΘΗΚΑΝ	**ΕΚ ΤΟΥ ΣΥΝΟΛΟΥ ΓΡΑΠΤΩΝ ΚΑΤΑΓΓΕΛΙΩΝ ΠΟΥ ΔΕΝ ΔΙΕΡΕΥΝΗΘΗΚΑΝ**			
	ΕΚΚΡΕΜΕΙ Η ΟΛΟΚΛΗΡΩΣΗ ΤΗΣ ΔΙΕΡΕΥΝΗΣΗΣ (Η ΤΗΣ ΠΡΟΚΑΤΑΡΚΤΙΚΗΣ ΕΞΕΤΑΣΗΣ Η ΤΗΣ Ε.Δ.Ε.)	**Ο ΠΟΛΙΤΗΣ ΕΞΥΠΗΡΕΤΗΘΗΚΕ ΑΜΕΣΑ**	**ΥΠΟΘΕΣΗ ΣΤΟ ΑΡΧΕΙΟ ΧΩΡΙΣ ΝΑ ΕΞΕΤΑΣΤΕΙ (ΑΚΑΤΑΛΗΠΤΟ / ΚΑΤΑΧΡΗΣΤΙΚΟ ΑΙΤΗΜΑ ΠΟΛΙΤΗ Κ.Λ.Π.)**	**ΑΝΑΚΛΗΣΗ ΚΑΤΑΓΓΕΛΙΑΣ ΑΠΌ ΤΟΝ ΠΟΛΙΤΗ**

ΓΙΑ ΠΡΟΦΟΡΙΚΕΣ ΚΑΤΑΓΓΕΛΙΕΣ

ΣΥΝΟΛΙΚΟΣ ΑΡΙΘΜΟΣ ΠΡΟΦΟΡΙΚΩΝ ΚΑΤΑΓΓΕΛΙΩΝ ΠΟΥ ΔΙΕΡΕΥΝΗΘΗΚΑΝ	**ΔΙΕΡΕΥΝΗΣΗ ΚΑΙ ΠΡΟΦΟΡΙΚΗ ΕΝΗΜΕΡΩΣΗ ΤΟΥ ΠΟΛΙΤΗ**	**ΓΡΑΠΤΕΣ ΕΝΕΡΓΕΙΕΣ ΓΙΑ ΠΕΡΑΙΤΕΡΩ ΔΙΕΡΕΥΝΗΣΗ**	**ΔΕΝ ΕΓΙΝΑΝ ΕΝΕΡΓΕΙΕΣ**	**ΆΛΛΟ**

ΣΤ. ΑΠΟΤΕΛΕΣΜΑΤΑ - ΜΕΤΡΑ ΠΟΥ ΕΛΑΒΕ Η ΔΙΟΙΚΗΣΗ

ΑΡΙΘΜΟΣ ΠΕΡΙΠΤΩΣΕΩΝ ΟΠΟΥ ΔΙΑΠΙΣΤΩΘΗΚΕ ΠΑΡΑΒΙΑΣΗ ΔΙΚΑΙΩΜΑΤΟΣ ΛΗΠΤΗ ΥΠΗΡΕΣΙΩΝ ΥΓΕΙΑΣ (ΕΚ ΤΟΥ ΣΥΝΟΛΙΚΟΥ ΑΡΙΘΜΟΥ ΚΑΤΑΓΓΕΛΙΩΝ ΠΟΥ ΔΙΕΡΕΥΝΗΘΗΚΑΝ)	ΜΕΤΡΑ ΠΟΥ ΕΛΑΒΕ Η ΔΙΟΙΚΗΣΗ ΓΙΑ ΤΙΣ ΠΕΡΙΠΤΩΣΕΙΣ ΟΠΟΥ ΔΙΑΠΙΣΤΩΘΗΚΕ ΠΑΡΑΒΙΑΣΗ ΔΙΚΑΙΩΜΑΤΟΣ ΛΗΠΤΗ ΥΠΗΡΕΣΙΩΝ ΥΓΕΙΑΣ			
	ΣΥΣΤΑΣΕΙΣ - ΟΔΗΓΙΕΣ ΤΗΣ ΔΙΟΙΚΗΣΗΣ ΠΡΟΣ ΤΟ ΠΡΟΣΩΠΙΚΟ	ΛΗΨΗ ΒΕΛΤΙΩΤΙΚΩΝ ΜΕΤΡΩΝ ΑΠΌ ΤΗ ΔΙΟΙΚΗΣΗ	ΕΠΙΒΟΛΗ ΠΕΙΘΑΡΧΙΚΩΝ ΚΥΡΩΣΕΩΝ ΑΠΌ ΤΗ ΔΙΟΙΚΗΣΗ ΤΟΥ ΝΟΣΟΚΟΜΕΙΟΥ	ΆΛΛΟ
	1	1		

Λοιπές δραστηριότητες σχετικά με τη παροχή υπηρεσιών (μη ολοκληρωθείσες στο τέλος του χρόνου αναφοράς)

Έργο: «Ανάπτυξη Μονάδας Τεχνητού Νεφρού στο Γενικό Νοσοκομείο Κ.Υ. Ικαρίας».

Προϋπολογισμός: 266.293,36€ (Διακοσίων εξήντα έξι χιλιάδων, διακοσίων ενενήντα τριών ευρώ και τριάντα έξι λεπτών) συμπ/νου Φ.Π.Α..

Μετά:

1. Την υπ' αρ Α4α/Γ.Π.23306/29-05-2018 (ΑΔΑ: 65ΟΜ465ΦΥΟ-ΓΤΘ) Έγκριση σκοπιμότητας του Υπουργείου Υγείας για την εκτέλεση του έργου «Ανάπτυξη Μονάδας Τεχνητού Νεφρού στο Γενικό Νοσοκομείο – Κ.Υ. Ικαρίας» της 2ης Υ.Πε. Πειραιώς και Αιγαίου.
2. Την υπ' αριθμό 2680/12-06-2018 διαβίβαση του Τ.Δ.Ε. ανάπτυξης μονάδας τεχνητού νεφρού για ένταξη στο Π.Δ.Ε. 2018 Υ.Υ. προς το Υπ. Υγείας, όπως είχε υποβληθεί ηλεκτρονικά στη Φόρμα του Υπουργείου Οικονομίας.
3. Την υπ' αριθμό Γ.Π.Β3β/οικ.54609/ 13-07-2018 Απόφαση του Υπουργείου Υγείας σχετικά με τον ορισμό του Γενικού Νοσοκομείου-Κέντρου Υγείας Ικαρίας, με ΑΦΜ 800056300 (ΔΟΥ Αγίου Κηρύκου), ως διαχειριστή του λογαριασμού που τηρείται στην Τράπεζα της Ελλάδος για το έργο **2018ΣΕ09100019** «Ανάπτυξη Μονάδας Τεχνητού Νεφρού στο Γενικό Νοσοκομείο Κ.Υ. Ικαρίας» με συνολική δημόσια δαπάνη προϋπολογισμού **266.293,36€** της ΣΑΕ 091,
4. Την Απόφαση της 18ης/25-07-2018 (θέμα 26ο) Συνεδρίασης του κοινού Δ.Σ. των διασυνδεόμενων Νοσοκομείων Γ.Ν. Σάμου και Γ.Ν. – Κ.Υ. Ικαρίας, (ΑΔΑ: 624Ε46907Ξ-03Λ) ορισμού ως υπολόγου έργου της Προϊσταμένης Οικονομικής Υπηρεσίας του Γ.Ν. – Κ.Υ. Ικαρίας, Μωραΐτου Ολυμπίας, για τη διαχείριση του λογαριασμού που τηρείται στην Τράπεζα της Ελλάδος, στην προσεχή συνεδρίασή του **25/07/2018** κατόπιν εισήγησης του Αν. Διοικητή Γ.Ν. – Κ.Υ. Ικαρίας,

5. Την υπογραφή της υπ' αρ. 45916/27-09-2018 (Α.Δ.Α.: ΩΤΠΙ469Η2Ξ-ΒΜΛ) Προγραμματικής Σύμβασης του Γ.Ν. – Κ.Υ. Ικαρίας με την Διοίκηση 2ης Υ.Πε. Πειραιώς & Αιγαίου για την υλοποίηση του υποέργου **«Διαμόρφωση τμήματος υπάρχοντος ισογείου Πτέρυγας «ΤΣΙΜΠΙΔΗ» στο Γ.Ν. – Κ.Υ. ΙΚΑΡΙΑΣ, για τη δημιουργία νέας Μονάδας Τεχνητού Νεφρού»** δαπάνης συμπεριλαμβανομένων επιβαρύνσεων και ΦΠΑ **73.288,96€,**

Εκδόθηκε η υπ' αρ. 63198/14.12.2018 2ης Δ.Υ.Πε. Πειραιώς & Αιγαίου (Α.Δ.Α.: ΩΡΛΥ469Η2Ξ-3ΦΝ) Διακήρυξη έργου «Διαμόρφωση τμήματος υπάρχοντος ισογείου Πτέρυγας «ΤΣΙΜΠΙΔΗ» στο Γ.Ν.– Κ.Υ. ΙΚΑΡΙΑΣ, για τη δημιουργία νέας Μονάδας Τεχνητού Νεφρού».

Οι προγραμματισμένες ενέργειες, που ακολουθούν για την ανάπτυξη Μονάδας Τεχνητού Νεφρού είναι οι κάτωθι:

1. Υπογραφή Σύμβασης για το έργο «Διαμόρφωση τμήματος υπάρχοντος ισογείου Πτέρυγας «ΤΣΙΜΠΙΔΗ» στο Γ.Ν.– Κ.Υ. ΙΚΑΡΙΑΣ, για τη δημιουργία νέας Μονάδας Τεχνητού Νεφρού».

2. Διενέργεια διαγωνιστικών διαδικασιών για την προμήθεια Ιατροτεχνολογικού και Ξενοδοχειακού Εξοπλισμού.

3. Πρόσληψη ιατρικού προσωπικού, βάσει της υπ' αρ. 60/27-03-2018 Απόφασης προκήρυξης των επί θητεία θέσεων ειδικευμένων ιατρών κλάδου Ε.Σ.Υ. (Α.Δ.Α. 62ΚΤ469Η8Κ-Τ4Θ) και της υπ' αρ. υπ' αρ. πρ. υπ' αρ. **72/16-04-2018** Απόφαση προκήρυξης (Α.Δ.Α. Ψ5ΒΩ469Η8Κ-ΑΥΜ).

4. Εκπαίδευση υφιστάμενου νοσηλευτικού προσωπικού για τις ανάγκες λειτουργίας της Μ.Τ.Ν..

Έργο: «Προμήθεια Αξονικού Τομογράφου 16 τομών στο Γ.Ν – Κ.Υ. Ικαρίας»

Προϋπολογισμός: 250.000,00€ (Διακοσίων πενήντα χιλιάδων ευρώ) συμπ/νου Φ.Π.Α.

1. ***Μετά:***

1. Την Απόφαση της 11ης/17-04-2018 (θέμα 1ο) Συνεδρίασης του κοινού Δ.Σ. των διασυνδεόμενων Νοσοκομείων Γ.Ν. Σάμου και Γ.Ν. – Κ.Υ. Ικαρίας, (ΑΔΑ: 6Σ9046907Ξ—ΣΚ9) που αφορά την έγκριση διενέργειας Δημόσιου Ηλεκτρονικού Ανοιχτού Διαγωνισμού κάτω των ορίων για την «Προμήθεια Αξονικού Τομογράφου 16 Τομών».

2. Την με αριθ. πρωτ. 01/2018 Διακήρυξη Δημόσιου Ηλεκτρονικού Κάτω των ορίων (Τακτικού) Διαγωνισμού (Αρ. ΕΣΗΔΗΣ: 56961).

3. Την με αριθ. πρωτ. 2439/31-05-2018 Προσφορά της εταιρίας «GE HEALTHCARE ΦΑΡΜΑΚΕΥΤΙΚΗ ΕΜΠΟΡΙΚΗ & ΒΙΟΜΗΧΑΝΙΚΗ Α.Ε» (α/α Συστήματος ΕΣΗΔΗΣ 96855).

4. Την Απόφαση της 14ης/13-06-2018 (θέμα 14ο) Συνεδρίασης του κοινού Δ.Σ. των διασυνδεόμενων Νοσοκομείων Γ.Ν. Σάμου και Γ.Ν. – Κ.Υ. Ικαρίας, (ΑΔΑ: 62ΗΝ46907Ξ-Υ2Ι) που αφορά την έγκριση πρακτικών

ηλεκτρονικής αποσφράγισης, αξιολόγησης των Δικαιολογητικών Συμμετοχής, Αξιολόγησης της Τεχνικής Προσφοράς, του Δημόσιου Ηλεκτρονικού Ανοιχτού Διαγωνισμού.

5. Την Απόφαση της 17ης/04-07-2018 (θέμα 4^{ο}) Συνεδρίασης του κοινού Δ.Σ. των διασυνδεόμενων Νοσοκομείων Γ.Ν. Σάμου και Γ.Ν. – Κ.Υ. Ικαρίας, (ΑΔΑ: 96Β346907Ξ-Υ42) που αφορά την έγκριση πρακτικού ηλεκτρονικής αποσφράγισης, και αξιολόγησης της Οικονομικής Προσφοράς, του Δημόσιου Ηλεκτρονικού Ανοιχτού Διαγωνισμού κάτω των ορίων.

6. Το με αρ. πρωτ. 3276/16-07-2018 5ο Πρακτικό Ηλεκτρονικής Αποσφράγισης και Αξιολόγησης των Δικαιολογητικών Κατακύρωσης της μειοδότριας εταιρείας του Διαγωνισμού,

7. Την Απόφαση της 18ης/25-07-2018 (θέμα 23ο) Συνεδρίασης του κοινού Δ.Σ. των διασυνδεόμενων Νοσοκομείων Γ.Ν. Σάμου και Γ.Ν. – Κ.Υ. Ικαρίας, (ΑΔΑ: 6Ε3Ω46907Ξ-4ΕΓ) που αφορά:

α. Έγκριση των Δικαιολογητικών κατακύρωσης της εταιρείας «GE HEALTHCARE ΦΑΡΜΑΚΕΥΤΙΚΗ ΕΜΠΟΡΙΚΗ & ΒΙΟΜΗΧΑΝΙΚΗ Α.Ε» ότι είναι σύμφωνα με τους όρους του με αρ. πρωτ. 1764/26-04-2018 Δημόσιου Ηλεκτρονικού Ανοικτού Κάτω των ορίων (Τακτικό) Διαγωνισμού (Αρ. ΕΣΗΔΗΣ: 56961), και τις διατάξεις του Ν.4412/2016. Άρα η εταιρεία είναι καθόλα νόμιμη,

β. Κατακύρωση του Οικονομικού αποτελέσματος του με αρ. πρωτ. 1764/26-04-2018 Δημόσιου Ηλεκτρονικού Ανοικτού Κάτω των ορίων (Τακτικό) Διαγωνισμού (Αρ. ΕΣΗΔΗΣ: 56961), στην εταιρεία, **«GE HEALTHCARE ΦΑΡΜΑΚΕΥΤΙΚΗ ΕΜΠΟΡΙΚΗ & ΒΙΟΜΗΧΑΝΙΚΗ Α.Ε»** ως ακολούθως:

Α/Α	ΕΙΔΟΣ	ΜΟΝΑΔΑ ΜΕΤΡΗΣΗΣ	ΠΟΣΟΤΗΤΑ	ΤΙΜΗ ΜΟΝΑΔΟΣ ΧΩΡΙΣ ΦΠΑ	ΦΠΑ 24%	ΣΥΝΟΛΙΚΗ ΑΞΙΑ ΜΕ ΦΠΑ
1	***Αξονικός Τομογράφος 16 τομών*** *Μοντέλο* *OPTIMA CT520*	ΤΕΜΑΧΙΟ	1	193,000€	46.320€	**239.320€**

8. Την υπογραφή της υπ' αρ. 23/04-09-2018 (ΑΔΑΜ:18SYMV003637473) Σύμβασης με την εταιρεία, **«GE HEALTHCARE ΦΑΡΜΑΚΕΥΤΙΚΗ ΕΜΠΟΡΙΚΗ & ΒΙΟΜΗΧΑΝΙΚΗ Α.Ε»** για την υλοποίηση του έργου.

9. Την υπ' αρ. Α/434/17803/23-11-2018 Απόφαση Προέγκρισης Κατασκευής Εργαστηρίου της Ε.Ε.Α.Ε. (Α.Δ.Α.: 69ΠΖ469ΗΕΡ-ΖΒΟ) για την εγκατάσταση Αξονικού τομογράφου στο Γ.Ν. – Κ.Υ. Ικαρίας

10. Την Απόφαση της 30ης/23-11-2018 (θέμα 17ο) Συνεδρίασης του κοινού Δ.Σ. των διασυνδεόμενων Νοσοκομείων Γ.Ν. Σάμου και Γ.Ν. – Κ.Υ. Ικαρίας, (ΑΔΑ: ΩΨ7Ψ46907Ξ-ΡΔΕ) σχετικά με την Παράταση του χρόνου παράδοσης του φυσικού αντικειμένου της ως άνω αναφερόμενης Σύμβασης,

αναμένεται η ολοκλήρωση εγκατάστασης του Συστήματος Αξονικού Τομογράφου στο Γ.Ν. – Κ.Υ. Ικαρίας στις 14/01/2019.

Οι προγραμματισμένες ενέργειες, που ακολουθούν για την εγκατάσταση και τη λειτουργία του Αξονικού Τομογράφου είναι οι κάτωθι:

1. Ολοκλήρωση υλοποίησης Σύμβασης της υπ' αρ. 23/04-09-2018 (ΑΔΑΜ:18SYMV003637473) Σύμβασης.

2. Έκδοση Πιστοποιητικού Καταλληλότητας Αξονικού Τομογράφου και Άδειας Λειτουργίας Ακτινοδιαγνωστικού Εργαστηρίου από την Ε.Ε.Α.Ε..

3. Πρόσληψη ιατρικού προσωπικού, βάσει της υπ' αρ. 60/27-03-2018 Απόφασης προκήρυξης των επί θητεία θέσεων ειδικευμένων ιατρών κλάδου Ε.Σ.Υ. (Α.Δ.Α. 62ΚΤ469Η8Κ-Τ4Θ) και της υπ' αρ. υπ' αρ. πρ. 4840/22-10-2018 Απόφασης προκήρυξης (Α.Δ.Α. 61ΠΡ469Η8Κ-ΙΒΝ).

ΑΝΘΡΩΠΙΝΟ ΔΥΝΑΜΙΚΟ

Πραγματοποιηθείσες μεταβολές σχετικές με το ανθρώπινο δυναμικό

Κατηγορίες προσωπικού / Πραγματο-ποιηθείσες μεταβολές	Ιατρικό	Νοσηλευτικό	Λοιπό ιατρικό-νοσηλευτικό	Διοικητικό-Οικονομικό	Τεχνικό – Ξενοδοχειακό	Λοιπό
Προβλεπόμενες θέσεις* (αλλαγές οργανισμού)	**0**	**0**	**+1**	**0**	**0**	**0**
Προσλήψεις ** – Τακτικό	**+1**	**+1**	**+1**	**0**	**0**	**0**
Αποσπάσεις (προς το Νοσοκομείο)	**0**	**0**	**+2**	**0**	**0**	**0**
Προσλήψεις – Έκτακτο	**+3**	**0**	**0**	**0**	**+1**	**+3**
Αποχωρήσεις *** – Τακτικό	**-5**	**-1**	**-1**	**-2**	**0**	**0**
Αποσπάσεις (από το Νοσοκομείο)	**0**	**0**	**0**	**0**	**0**	**0**
Αποχωρήσεις – Έκτακτο	**-2**	**0**	**0**	**0**	**0**	**-3**

** **ΠΡΟΣΟΧΗ!** Στο σημείο αυτό συμπληρώνεται αριθμός θέσεων που προστέθηκαν ή αφαιρέθηκαν κατά τη διάρκεια του 2018 και όχι το σύνολο*
*** Συμπεριλαμβάνονται και οι μετατάξεις προς το Νοσοκομείο*

*** *Συμπεριλαμβάνονται οι αποχωρήσεις λόγω συνταξιοδότησης, μετάταξης, παραίτησης κ.ά.*

Ανθρώπινο δυναμικό στο τέλος του έτους

Κατηγορίες προσωπικού / Στελέχωση στο τέλος του έτους (2017)	Ιατρικό	Νοσηλευτικό	Λοιπό ιατρικό-νοσηλευτικό	Διοικητικό-Οικονομικό	Τεχνικό – Ξενοδοχειακό	Λοιπό
Προβλεπόμενες θέσεις	**ΔΕΠ:** **Ιατροί ΕΣΥ: 29** **Ειδικευόμενοι: 0** **Αγροτικοί: 2**	**50**	**21**	**24**	**2**	
Υπηρετούντες – Τακτικό	**ΔΕΠ:** **Ιατροί ΕΣΥ: 16**	**37**	**13**	**10**	**2**	
Υπηρετούντες – Έκτακτο	**Ειδικευόμενοι: 0** **Επικουρικοί: 6** **Αγροτικοί: 2**	**6**	**3**	**3**	**2**	**3**

Λοιπές δραστηριότητες σχετικές με το ανθρώπινο δυναμικό (μη ολοκληρωθείσες στο τέλος του χρόνου αναφοράς)

- Αιτηθείσες μετατροπές προβλεπόμενων θέσεων ανθρώπινου δυναμικού (με τροποποίηση οργανισμού λειτουργίας)

Εισήγηση Αναπληρωτή Διοικητή και έκδοση Απόφασης του κοινού Δ.Σ. των διασυνδεόμενων Νοσοκομείων Γ.Ν. Σάμου «Άγιος Παντελεήμων» και Γ.Ν. – Κ.Υ. Ικαρίας, 18η Συνεδρίαση (θέμα 31ο)/25-07-2018 (ΑΔΑ: ΩΨ9Ρ46907Ξ-ΔΚΛ) σχετικά με την τροποποίηση του Οργανισμού του Γ.Ν. – Κ.Υ. Ικαρίας.

-

- Λοιπές αιτηθείσες μετατροπές προβλεπόμενων θέσεων προσωπικού (χωρίς τροποποίηση οργανισμού λειτουργίας, π.χ. ειδικευόμενο ιατρικό προσωπικό)

-

-

- Προκηρύξεις – Ανακοινώσεις προσλήψεων – μετατάξεων

Κατηγορίες προσω-πικού / Είδος απασχό-λησης	Ιατρικό	Νοσηλευτικό	Λοιπό ιατρικό-νοσηλευτικό	Διοικητικό-Οικονομικό	Τεχνικό – Ξενοδοχειακό	Λοιπό
Τακτικό	14	0	0	0	0	
Έκτακτο	4	0	0	0	0	3
Σύνολο	**18**	**0**	**0**	**0**	**0**	**3**

- Ενέργειες – Μέτρα επιβράβευσης για την τόνωση και διατήρηση του ηθικού των εργαζομένων
  - **Ευελιξία ωραρίου στη Διοικητική υπηρεσία.**
  -
- Ενέργειες για θέματα υγιεινής και ασφάλειας των εργαζομένων

Διαχείριση Ανθρώπινου Δυναμικού

- **Κατανομή προσωπικού Γ.Ν. – Κ.Υ. Ικαρίας**

ΥΠΗΡΕΣΙΑ	ΠΡΟΒΛΕΠΟΜΕΝΕΣ ΘΕΣΕΙΣ	ΥΠΗΡΕΤΟΥΝΤΕΣ 31/12/2017					ΕΞΟΔΟΣ ΕΝΤΟΣ 2018					ΕΙΣΟΔΟΣ ΕΝΤΟΣ 2018					ΥΠΗΡΕΤΟΥΝΤΕΣ 31/12/2018					ΚΑΛΥΨΗ ΘΕΣΕΩΝ 31/12/2017	ΚΑΛΥΨΗ ΘΕΣΕΩΝ 31/12/2018	ΜΕΤΑΒΟΛΗ ΚΑΛΥΨΗΣ ΘΕΣΕΩΝ ΣΤΟ 2018	ΜΕΤΑΒΟΛΗ ΔΥΝΑΜΗΣ ΣΤΟ 2018
		ΥΠΗΡΕΤΟΥΝΤΕΣ	ΥΠΗΡΕΤΟΥΝΤΕΣ ΕΚΤΟΣ ΦΟΡΕΑ	ΥΠΗΡΕΤΟΥΝΤΕΣ ΑΠΟ ΆΛΛΟ ΦΟΡΕΑ	ΜΕ ΣΥΜΒΑΣΗ ΟΡΙΣΜΕΝΟΥ ΧΡΟΝΟΥ	ΣΥΝΟΛΟ	ΜΟΝΙΜΟΥ ΠΡΟΣΩΠΙΚΟΥ	ΥΠΗΡΕΤΟΥΝΤΕΣ ΕΚΤΟΣ ΦΟΡΕΑ	ΥΠΗΡΕΤΟΥΝΤΩΝ ΑΠΟ ΆΛΛΟ ΦΟΡΕΑ	ΜΕ ΣΥΜΒΑΣΗ ΟΡΙΣΜΕΝΟΥ ΧΡΟΝΟΥ	ΣΥΝΟΛΟ	ΑΠΟΧΩΡΗΣΗ ΜΟΝΙΜΟΥ ΠΡΟΣΩΠΙΚΟΥ	ΥΠΗΡΕΤΟΥΝΤΕΣ ΕΚΤΟΣ ΦΟΡΕΑ	ΥΠΗΡΕΤΟΥΝΤΩΝ ΑΠΟ ΆΛΛΟ ΦΟΡΕΑ	ΠΡΟΣΩΠΙΚΟΥ ΜΕ ΣΥΜΒΑΣΗ ΟΡΙΣΜΕΝΟΥ ΧΡΟΝΟΥ	ΣΥΝΟΛΟ	ΥΠΗΡΕΤΟΥΝΤΕΣ ΣΕ ΘΕΣΗ	ΥΠΗΡΕΤΟΥΝΤΕΣ ΕΚΤΟΣ ΦΟΡΕΑ	ΜΕ ΣΥΜΒΑΣΗ ΟΡΙΣΜΕΝΟΥ ΧΡΟΝΟΥ	ΥΠΗΡΕΤΟΥΝΤΕΣ ΑΠΟ ΆΛΛΟ ΦΟΡΕΑ	ΣΥΝΟΛΟ				
ΙΑΤΡΙΚΟ ΠΡΟΣΩΠΙΚΟ	31	17	2	1	6	24	1			3	4	4	1		1	6	14	1	7	1	22	67,74%	51,61%	-23,81%	-8,33%
ΙΑΤΡΙΚΗ ΥΠΗΡΕΣΙΑ ΜΗ ΙΑΤΡΙΚΟ ΠΡΟΣΩΠΙΚΟ	20	13	1	1	3	17	1		2		3	1		1		2	13	1	3	2	18	70,00%	70,00%	0,00%	5,88%
ΝΟΣΗΛΕΥΤΙΚΗ ΥΠΗΡΕΣΙΑ	50	37	2	3	7	47	1				1	1			1	2	37	1	6	3	46	78,00%	76,00%	-2,56%	-2,13%
ΔΙΟΙΚΗΤΙΚΗ ΥΠΗΡΕΣΙΑ	26	13	1	2	7	22		1		3	4	2			2	4	12	0	8	2	22	53,85%	46,15%	-14,29%	0,00%
ΣΥΝΟΛΟ	127	80	6	7	23	110	3		2	6	12	8	1	1	4	14	76	3	24	8	108	67,72%	62,20%	-8,14%	-1,82%

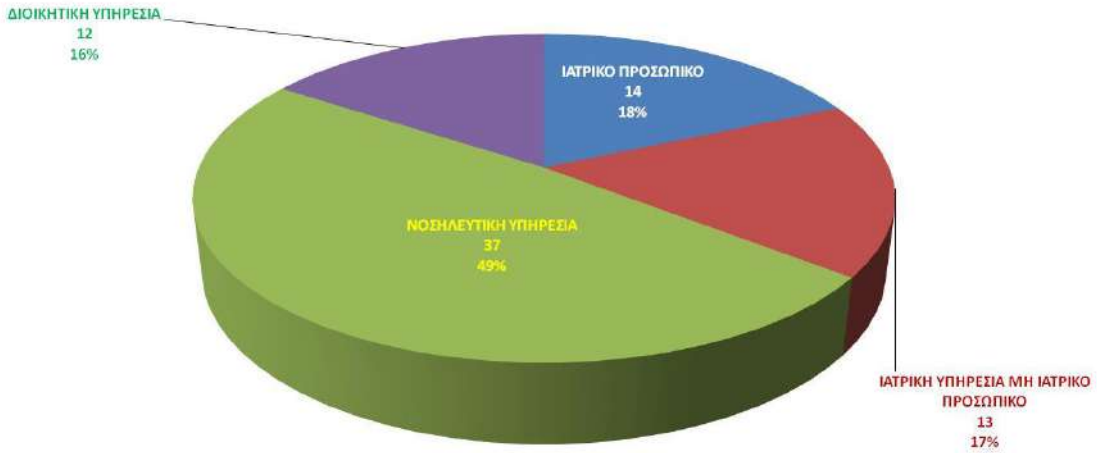
ΔΙΟΙΚΗΤΙΚΗ ΥΠΗΡΕΣΙΑ
12
16%
ΙΑΤΡΙΚΟ ΠΡΟΣΩΠΙΚΟ
14
18%
ΝΟΣΗΛΕΥΤΙΚΗ ΥΠΗΡΕΣΙΑ
37
49%
ΙΑΤΡΙΚΗ ΥΠΗΡΕΣΙΑ ΜΗ ΙΑΤΡΙΚΟ ΠΡΟΣΩΠΙΚΟ
13
17%

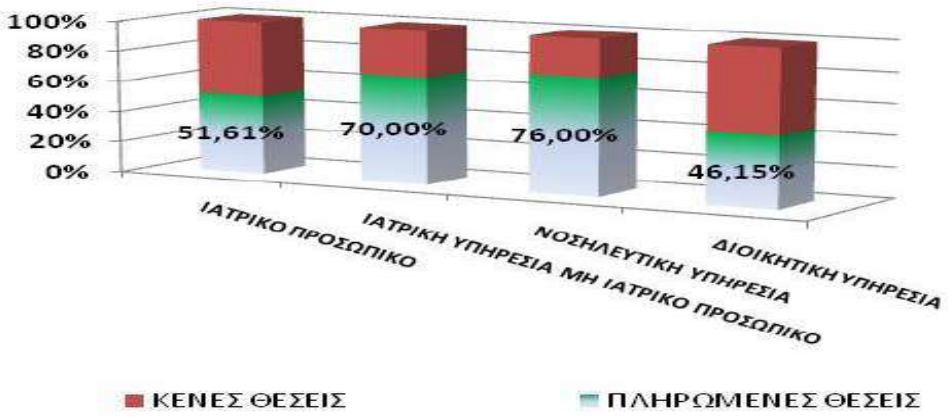
100%
80%
60%
40%
20%
0%
51,61%
70,00%
76,00%
46,15%
ΙΑΤΡΙΚΟ ΠΡΟΣΩΠΙΚΟ
ΙΑΤΡΙΚΗ ΥΠΗΡΕΣΙΑ ΜΗ ΙΑΤΡΙΚΟ ΠΡΟΣΩΠΙΚΟ
ΝΟΣΗΛΕΥΤΙΚΗ ΥΠΗΡΕΣΙΑ
ΔΙΟΙΚΗΤΙΚΗ ΥΠΗΡΕΣΙΑ
ΚΕΝΕΣ ΘΕΣΕΙΣ
ΠΛΗΡΩΜΕΝΕΣ ΘΕΣΕΙΣ

ΕΚΠΑΙΔΕΥΣΗ – ΕΡΕΥΝΑ

Πραγματοποιηθείσες ενέργειες εκπαίδευσης & εξειδίκευσης από τον φορέα

Κατηγορίες προσωπικού / Αποδέκτες εκπαίδευσης		Ιατρικό	Νοσηλευτικό	Λοιπό ιατρικό- νοσηλευτικό	Διοικητικό- Οικονομικό	Τεχνικό – Ξενοδοχειακό	Λοιπό
Εκπαίδευση εξειδίκευσης ειδικευμένου προσωπικού από φορέα	Πλήθος						
	Μέση Διάρκεια						
Εκπαίδευση σπουδαστών – φοιτητών από φορέα	Πλήθος	10	1				
	Μέση Διάρκεια	14 ΗΜ.	6 ΜΗΝΕΣ				

- <u>Εκπαιδευτικά προγράμματα που υλοποιήθηκαν από τον φορέα</u>
  -

Πραγματοποιηθείσες ενέργειες εκπαίδευσης και εξειδίκευσης του προσωπικού από τρίτους

Αποδέκτες εκπαίδευσης \ Κατηγορίες προσωπικού		Ιατρικό	Νοσηλευτικό	Λοιπό ιατρικό- νοσηλευτικό	Διοικητικό- Οικονομικό	Τεχνικό – Ξενοδο-χειακό	Λοιπό
Εκπαίδευση προσωπικού του φορέα από τρίτους	Πλήθος	2	4	1	4		
	Μέση Διάρκεια	5 ΗΜ.	35 ΩΡΕΣ	35 ΩΡΕΣ	35 ΩΡΕΣ		

Πραγματοποιηθείσες ενέργειες έρευνας από τον φορέα ή μέλη του προσωπικού του

Τίτλος έρευνας	τμήμα/ κλινική	Επιστημονικά υπεύθυνος/ ερευνητής
Διακυμάνσεις των επιπέδων της βιταμίνης D ανάλογα με την εποχή και το γεωγραφικό πλάτος	ΚΑΡΔΙΟΛΟΓΙΚΟ	ΠΕΡΡΑΚΗΣ ΕΜΜΑΝΟΥΗΛ
Επίπεδα πρωτεΐνης που διεγείρει την ακυλίωση σε παχύσαρκα / υπέρβαρα παιδιά και εφήβους	ΠΑΙΔΙΑΤΡΙΚΟ	ΧΕΡΟΥΒΗ ΔΕΣΠΟΙΝΑ
Reconstruction of defect of medial canthus with full- thickness skin graft.	ΩΡΛ	ΜΠΑΡΔΑΝΗΣ ΙΩΑΝΝΗΣ
Εφαρμογή της υψίσυχνης ακοομετρίας στην καθημερινή κλινική πράξη	ΩΡΛ	ΜΠΑΡΔΑΝΗΣ ΙΩΑΝΝΗΣ – ΠΑΝΑΓΙΩΤΙΔΗΣ ΚΩΝΣΤΑΝΤΙΝΟΣ
Reconstruction of defect of medial canthus with full- thickness skin graft.	ΩΡΛ	ΜΠΑΡΔΑΝΗΣ ΙΩΑΝΝΗΣ

ΔΥΝΑΜΙΚΟΤΗΤΑ ΚΛΙΝΩΝ

Πραγματοποιηθείσες ενέργειες σχετικές με τη δυναμικότητα κλινών*

Ετήσια στοιχεία μεταβολών δυναμικότητας κλινών*	Εσωτερικές δομές	Εξωτερικές δομές	Σύνολο
Προβλεπόμενες κλίνες			
Ανάπτυξη			
Θέση σε λειτουργία			
Θέση εκτός λειτουργίας			
Κατάργηση			

* **ΠΡΟΣΟΧΗ**! Στον Πίνακα αυτό συμπληρώνονται **ΜΟΝΟ τυχόν μεταβολές κατά τη διάρκεια του 2018**

Δυναμικότητα κλινών στο τέλος του έτους

Κατάσταση στο τέλος έτους	Εσωτερικές δομές	Εξωτερικές δομές	Σύνολο
Προβλεπόμενες κλίνες	40		40
Ανεπτυγμένες κλίνες	40		40
Κλίνες σε λειτουργία	40		40

Λοιπές δραστηριότητες σχετικά με τη δυναμικότητα κλινών (μη ολοκληρωθείσες στο τέλος του χρόνου αναφοράς)

- Λοιπές αιτηθείσες μετατροπές προβλεπόμενων κλινών (χωρίς τροποποίηση οργανισμού λειτουργίας)
  -

ΥΠΟΔΟΜΕΣ

Πραγματοποιηθείσες ενέργειες σχετικές με τις υποδομές

Υποδομές / Πραγματο-ποιηθείσες μεταβολές	Περιγραφή	Εμβαδόν	Σκοπός
Αγορά			
Ενοικίαση			
Πώληση			
Ανέγερση			
Επισκευή – Συντήρηση	- ΥΔΡΑΥΛΙΚΕΣ ΕΡΓΑΣΙΕΣ – ΣΤΕΓΑΝΟΠΟΙΗΣΕΙΣ – ΜΟΝΩΣΕΙΣ , ύψους 499,00€ - ΠΡΟΜΗΘΕΙΑ ΥΛΙΚΩΝ ΕΠΙΣΚΕΥΗΣ ΚΤΙΡΙΩΝ ΚΟΣΤΟΣΥ 4.650,10€ Σύνολο Συντηρήσεων – Επισκευών Υποδομών: **5.149,10€**		
Αισθητικές παρεμβάσεις	- ΔΙΑΜΟΡΦΩΣΗ ΧΩΡΟΥ ΣΥΝΤΑΓΟΓΡΑΦΗΣΗΣ, ΓΡΑΦΕΙΟ ΔΙΟΙΚΗΤΟΥ ΚΑΙ ΕΞΩΤΕΡΙΚΩΝ ΙΑΤΡΕΙΩΝ ΣΥΝΟΛΙΚΗΣ ΑΞΙΑΣ **8.050,00€**		

Λοιπές δραστηριότητες σχετικά με τις υποδομές (μη ολοκληρωθείσες στο τέλος του χρόνου αναφοράς)

- Αιτηθείσες μετατροπές υποδομών

ΕΞΟΠΛΙΣΜΟΣ

Πραγματοποιηθείσες ενέργειες σχετικές με τον ιατροτεχνολογικό εξοπλισμό

- Αγορά εξοπλισμού

Είδος	Κόστος	Σκοπός
Χειρουργικά Εργαλεία	1.117,43€	ΒΕΛΤΙΩΣΗ ΠΑΡΟΧΗΣ ΥΠΗΡΕΣΙΩΝ
Συσκευή Υψηλής ροής Οξυγόνου	3.596,00€	ΒΕΛΤΙΩΣΗ ΠΑΡΟΧΗΣ ΥΠΗΡΕΣΙΩΝ
Φορητό Λαρυγγοσκόπιο	1.860,00€	ΒΕΛΤΙΩΣΗ ΠΑΡΟΧΗΣ ΥΠΗΡΕΣΙΩΝ
Λοιπά επιστημονικά όργανα	1.599,80€	ΒΕΛΤΙΩΣΗ ΠΑΡΟΧΗΣ ΥΠΗΡΕΣΙΩΝ

Σύνολο Αγορών Ιατροτεχνολογικού Εξοπλισμού: 8.173,23€

- Μίσθωση εξοπλισμού

Είδος	Κόστος	Σκοπός

Επισκευή – Συντήρηση εξοπλισμού

Είδος	Κόστος	Σκοπός
Χολερυθρινόμετρο	223,20€	ΕΠΙΣΚΕΥΗ
Αναρρόφηση	295,12€	ΕΠΙΣΚΕΥΗ - ΣΥΝΤΗΡΗΣΗ
Ακουστικά ακουομετρητή MADSEN	74,40€	ΕΠΙΣΚΕΥΗ

Electronics		
Μαστογράφος	4.884,00€	ΕΠΙΣΚΕΥΗ - ΣΥΝΤΗΡΗΣΗ
Σύστημα Εμφάνισης Ακτινογραφιών	2.790,72€	ΣΥΝΤΗΡΗΣΗ
Ακτινολογικό EDR 750	1.984,00€	ΣΥΝΤΗΡΗΣΗ
Αναισθησιολογικό Μηχάνημα	2.755,28€	ΣΥΝΤΗΡΗΣΗ
Λαπαροσκοπικό Μηχάνημα	4.774,00€	ΣΥΝΤΗΡΗΣΗ
Υπερηχοκαρδιογράφος	3.125,00€	ΣΥΝΤΗΡΗΣΗ

Σύνολο Συντηρήσεων - Επισκευών Ιατροτεχνολογικού Εξοπλισμού: 20.905,72€

Πραγματοποιηθείσες ενέργειες σχετικές με τον ηλεκτρο-μηχανολογικό εξοπλισμό

Αγορά εξοπλισμού

Είδος	Κόστος	Σκοπός
Πλυντήριο Ρούχων (2 τεμάχια)	2.120,40€	ΒΕΛΤΙΩΣΗ ΠΑΡΟΧΗΣ ΥΠΗΡΕΣΙΩΝ
Τηλεφωνικές συσκευές	970,92€	ΒΕΛΤΙΩΣΗ ΠΑΡΟΧΗΣ ΥΠΗΡΕΣΙΩΝ
Εκτυπωτές & Πολυμηχανήματα	1.212,72€	ΒΕΛΤΙΩΣΗ ΑΠΟΔΟΤΙΚΟΤΗΤΑΣ & ΑΠΟΤΕΛΕΣΜΑΤΙΚΟΤΗΤΑΣ ΥΠΗΡΕΣΙΩΝ
Κλιματιστικές μονάδες	6.285,84€	ΒΕΛΤΙΩΣΗ ΠΑΡΟΧΗΣ ΥΠΗΡΕΣΙΩΝ
Φωτοτυπικό Μηχάνημα	4.798,80€	ΒΕΛΤΙΩΣΗ ΑΠΟΔΟΤΙΚΟΤΗΤΑΣ & ΑΠΟΤΕΛΕΣΜΑΤΙΚΟΤΗΤΑΣ ΥΠΗΡΕΣΙΩΝ
Εγκατάσταση δικτύου ισχυρών & ασθενών ρευμάτων	1.612,00€	ΒΕΛΤΙΩΣΗ ΠΑΡΟΧΗΣ ΥΠΗΡΕΣΙΩΝ
Server	6.309,12€	ΒΕΛΤΙΩΣΗ ΑΠΟΔΟΤΙΚΟΤΗΤΑΣ & ΑΠΟΤΕΛΕΣΜΑΤΙΚΟΤΗΤΑΣ ΥΠΗΡΕΣΙΩΝ

Σύνολο Αγορών Ηλεκτρομηχανολογικού Εξοπλισμού: 23.309,80€

Επισκευή – Συντήρηση εξοπλισμού

Είδος	Κόστος	Σκοπός
Κλιματιστικές μονάδες	1.413,60€	ΣΥΝΤΗΡΗΣΗ
Ηλεκτρονικοί Υπολογιστές	1.001,69€	ΕΠΙΣΚΕΥΗ
Συγκρότημα παραγωγής Οξυγόνου	12.058,64	ΕΠΙΣΚΕΥΗ - ΣΥΝΤΗΡΗΣΗ
Υγρός Κλίβανος	3.682,80€	ΣΥΝΤΗΡΗΣΗ
Ηλεκτροπαραγωγικό Ζεύγος	2.184,00€	ΕΠΙΣΚΕΥΗ - ΣΥΝΤΗΡΗΣΗ
Ανελκυστήρες	14.627,04€	ΣΥΝΤΗΡΗΣΗ
Δίκτυο Αερίων	3.224,00€	ΣΥΝΤΗΡΗΣΗ
Λοιπός ηλεκτρομηχανολογικός εξοπλισμός	566,40€	ΕΠΙΣΚΕΥΗ

Σύνολο Συντηρήσεων - Επισκευών Ηλεκτρομηχανολογικού Εξοπλισμού: 38.758,17€

Πραγματοποιηθείσες ενέργειες σχετικές με τον ξενοδοχειακό εξοπλισμό

- Αγορά εξοπλισμού

Είδος	Κόστος	Σκοπός
Καρότσι Φαγητού	731,60€	ΒΕΛΤΙΩΣΗ ΑΠΟΔΟΤΙΚΟΤΗΤΑΣ - ΑΠΟΤΕΛΕΣΜΑΤΙΚΟΤΗΤΑΣ
Ξενοδοχειακός Εξοπλισμός Ερμάρια, στατώ, τροχήλατα τραπεζάκια κ.λπ. για τις ανάγκες του χειρουργείου και των κλινικών	10.587,12€	ΒΕΛΤΙΩΣΗ ΠΑΡΕΧΟΜΕΝΩΝ ΥΠΗΡΕΣΙΩΝ

Σύνολο Αγορών Ξενοδοχειακού Εξοπλισμού: 11.308,72€

- Επισκευή – Συντήρηση εξοπλισμού

Είδος	Κόστος	Σκοπός

ΕΡΓΑ ΠΛΗΡΟΦΟΡΙΚΗΣ / ΑΛΛΑ ΣΗΜΑΝΤΙΚΑ ΣΤΟΙΧΕΙΑ ΕΡΓΟΥ ΤΟΥ ΦΟΡΕΑ

- Προμήθεια υπηρεσίας **Εφαρμογής ηλεκτρονικών ερευνών αγοράς και ηλεκτρονικής διαχείρισης προσφορών για τις ανάγκες του Γ.Ν.-Κ.Υ. Ικαρίας.**

Σύνολο προμήθειας υπηρεσίας: 6.138,00€

1. ΒΑΣΙΚΑ ΣΤΟΙΧΕΙΑ ΦΟΡΕΑ

Επωνυμία φορέα:

ΓΕΝΙΚΟ ΝΟΣΟΚΟΜΕΙΟ ΑΣΚΛΗΠΙΕΙΟ ΒΟΥΛΑΣ

Ταχυδρομική Διεύθυνση: Βασ. Παύλου 1, 16673
Ηλεκτρονική σελίδα: info@asklepieio.gr

	Τηλέφωνο	Fax	e-mail
Διοίκηση	213 216 3562	213 216 3326	proedros@asklepieio.gr
Κέντρο – Γραμματεία	213 216 3000	213 216 3027	gramatia@asklepieio.gr

Περιοχή κάλυψης: Περιφέρεια Ανατολικής Αττικής – Νότιος Τομέας Αττικής
Καλυπτόμενος πληθυσμός: 1.500.000
Διοικητής : Θεόδωρος Ρούπας
Ημερομηνία σύνταξης έκθεσης: 08/04/2019
Υπεύθυνος σύνταξης έκθεσης: Θεόδωρος Ρούπας
Στοιχεία επικοινωνίας : 213 216 3562

***2.* ΟΙΚΟΝΟΜΙΚΑ ΣΤΟΙΧΕΙΑ**

Ετήσια στοιχεία σχετικά με την οικονομική διαχείριση

ΠΡΟΫΠΟΛΟΓΙΣΜΟΣ ΧΡΗΣΗΣ	
Έσοδα	34.358.163,22
Έξοδα	32.849.911,09
Τελικό σύνολο	1.508.252,13

ΑΠΟΛΟΓΙΣΜΟΣ ΧΡΗΣΗΣ		
Περιγραφή	Σύνολο	Αιτιολογία - Παρατηρήσεις
Ταμειακό Υπόλοιπο 2017	*7.601.191,23*	
Έσοδα		
Επιχορηγήσεις από Υ.Υ.&Κ.Α.	12690172,94	
Επιχορηγήσεις από Π.Δ.Ε.		
Επιχορηγήσεις από Ε.Ε.	93131,21	
Λοιπές επιχορηγήσεις		
Δωρεές		
Έσοδα από ασφαλιστικά ταμεία	7805660,63	
Έσοδα από ιδιώτες	497671,07	
Έσοδα από εκμετάλλευση υποδομών	200,52	
Λοιπά έσοδα	4315309,41	
Έσοδα: Σύνολο	*25.402.145,78*	
Έξοδα		
Κόστος μισθοδοσίας*	5483880,59	
Έξοδα για υποδομές (ανέγερση, αγορά, μίσθωση, συντήρηση)	343896,02	
Έξοδα για εξοπλισμό (αγορά, μίσθωση, συντήρηση)	1356084,50	

Πληρωμές για προμήθεια καταναλωτικών αγαθών	11614635,91	
Πληρωμές για υπηρεσίες	2895937,99	
Λοιπά έξοδα	4123557,37	
Έξοδα: Σύνολο	*25.817.992,38*	

Τελικό σύνολο (Έσοδα - Έξοδα)	-415.846,60	

Ταμειακό Υπόλοιπο 2018	*7.213.190,22*	

*μισθοδοσία από τον προϋπολογισμό του Νοσοκομείου

ΕΣΟΔΑ ΚΑΙ ΕΞΟΔΑ ΕΠΟΠΤΕΥΟΜΕΝΩΝ ΦΟΡΕΩΝ(Κ.Υ.,Π.Π.Ι., Π.Ι.)	
Έσοδα	
Έξοδα	
Τελικό σύνολο	

Κόστος μισθοδοσίας για το 2018 που βάρυνε τον προϋπολογισμό του Υ.Υ.& Κ.Α.22.881.286.41€

Λοιπά στοιχεία σχετικά με την οικονομική διαχείριση (εκκρεμότητες στο τέλος του χρόνου αναφοράς)

Απαιτήσεις από Ασφαλιστικά ταμεία: 6.4467.014,95 €

Υποχρεώσεις προς προμηθευτές : 2.788.359,06 €

Αιτηθείσες επιχορηγήσεις

3. ΠΑΡΟΧΗ ΥΠΗΡΕΣΙΩΝ

Ετήσια στοιχεία παρασχεθεισών υπηρεσιών

	Στατιστικά Στοιχεία Κίνησης			
Τομέας	Εισαγωγές	Ημέρες Νοσηλείας	Μέση διάρκεια νοσηλείας	Ποσοστό κάλυψης κλινών
Παθολογικός	4.931	26.582	4,27	57,80%
Χειρουργικός	10.373	38.185	3,11	52,05%
Ψυχιατρικός				
ΜΕΘ*	54	2.452	11,68	55,98%
ΜΕΠ/Κ	274	1.449	2,36	56,71%

Η ΜΕΘ παρέμεινε κλειστή από 25/08/18 έως 11/12/18 λόγω επισκευαστικών έργων

Ειδικές Μονάδες

	Αριθμός Περιστατικών	Αριθμός Συνεδριών
Μονάδα Μεσογειακής Αναιμίας		
Μονάδα Τεχνητού Νεφρού	462	4.782

	Εξετασθέντες			Χειρουργικές επεμβάσεις	Εργαστηριακές εξετάσεις	Διακομιδές από το Νοσοκομείο	Θάνατοι
	Τακτικά Εξωτερικά Ιατρεία (Τ.Ε.Ι.)	Τμήμα Επειγόντων Περιστατικών (Τ.Ε.Π.)	Απογευματινά Ιατρεία (Α.Ι.)				
Συνολική κίνηση έτους	76.230	66.373	6.468	6.514	1.499.159	Νος:133 Εξετ:441	460
Μέσος χρόνος αναμονής							

Θεραπευτικές πράξεις σε εξωτερικούς ασθενείς

Χημειοθεραπείες	
Ακτινοθεραπείες	
Άλλες θεραπείες* ΟΔΟΝΤΙΑΤΡΙΚΕΣ ΦΥΣΙΟΘΕΡΑΠΕΙΕΣ ΕΡΓΟΘΕΡΑΠΕΙΕΣ	2.734 9.115 494

*διευκρινίστε

Άλλες μορφές παροχής υπηρεσιών

Ενέργειες για βελτίωση παρεχόμενων υπηρεσιών υγείας (π.χ. μείωση χρόνου αναμονής)

Προγράμματα προαγωγής υγείας

Προγράμματα Αγωγής Υγείας τα οποία ολοκληρώθηκαν επιτυχώς από τους Επισκέπτες Υγείας :

-1) Πραγματοποιήθηκε το Πρόγραμμα «Σεξουαλικά μεταδιδόμενα νοσήματα»της Θεματικής Ενότητας: Σεξουαλική Υγεία των Νέων σε μαθητές Γ Λυκείου ($1^{ο}$, $2^{ο}$, $3^{ο}$, $6^{ο}$ Λύκειο Γλυφάδας και $1^{ο}$, $2^{ο}$ Λύκειο Βούλας.).Το πρόγραμμα παρακολούθησαν περίπου 200 μαθητές.

-Συμμετοχή στο Εκπαιδευτικό Σεμινάριο Νοσηλευτικής Υπηρεσίας με τίτλο «Προσλαμβάνοντας » με θέμα « Πρόληψη στη Ψυχική Υγεία »

Προγράμματα πρόληψης υγείας

Υπηρεσίες κοινωνικής – ψυχολογικής υποστήριξης σε ευάλωτα άτομα και ομάδες

Α. Το ΚΟ.ΚΕ.Ψ.Υ.Π.Ε. $11^{ου}$ Τομέα παρέχει υπηρεσίες σε οικογένειες, γονείς, παιδιά και εφήβους που κατοικούν στον τομέα ευθύνης του, συγκεκριμένα:

Σε γονείς που θέλουν να συζητήσουν θέματα σχετικά με την ψυχική υγεία και εξέλιξη των παιδιών τους

Σε γονείς και παιδιά που δυσκολεύονται στις μεταξύ τους σχέσεις, καθώς και στην σχολική ή κοινωνική ένταξη

Σε παιδιά και εφήβους που αντιμετωπίζουν ψυχοσυναισθηματικές δυσκολίες

Σε εφήβους που τους απασχολούν θέματα και θέλουν να τα συζητήσουν με άτομα έξω από το γονεϊκό και οικογενειακό περιβάλλον
Σε μετανάστες (γονείς και παιδιά) που έρχονται αντιμέτωποι με τις ιδιαιτερότητες μιας άλλης χώρας και τις ψυχολογικές δυσκολίες που συνακόλουθα προκύπτουν.

Β. Παιδοψυχιατρικές υπηρεσίες & άλλες θεραπευτικές παρεμβάσεις, συγκεκριμένα:
Διαγνωστική εκτίμηση παιδιών και εφήβων
Υποστηρικτική θεραπεία παιδιών και εφήβων
Ατομική ψυχοθεραπεία παιδιών και εφήβων
Υποστηρικτική ψυχοθεραπεία στους γονείς
Συστημική οικογενειακή ψυχοθεραπεία
Συμβουλευτική γονέων

Λοιπές παρεχόμενες υπηρεσίες
Λογοθεραπεία, διάγνωση και θεραπεία
Εργοθεραπεία, διάγνωση και θεραπεία
Διαγνωστική εκτίμηση μαθησιακών δυσκολιών μαθητών Α΄θμιας και Β΄θμιας Εκπαίδευσης μέχρι και την Γ΄ Γυμνασίου
Έλεγχος σχολικής ετοιμότητας και θεραπεία παιδιών προσχολικής ηλικίας

Συνολικός αριθμός ιατρικών γνωματεύσεων κατά το έτος 2018
Συγκεκριμένα εκδόθηκαν 1240 γνωματεύσεις για τις ακόλουθες χρήσεις:
Ασφαλιστική χρήση 889
Σχολική χρήση 287
ΚΕΠΑ (Κέντρα Πιστοποίησης Αναπηρίας) 20
Εισαγγελική χρήση 9
Άλλη χρήση 19
Από αρχείο 16

Ηλεκτρονική συνταγογράφηση φαρμάκων: 67

Εργασίες και παρουσιάσεις σε συνέδρια και σε εκπαιδευτικά προγράμματα

Παρουσίαση σε ημερίδα του Δήμου Ν. Σμύρνης για την Παγκόσμια Ημέρα Ψυχικής Υγείας με θέμα «Χωρισμένοι σύζυγοι, ενωμένοι γονείς», από την ΜΠΣ Επισκέπτρια Ψυχικής υγείας κ. Παναγιώτα Δαραμούσκα του ΚΟ.ΚΕ.Ψ.Υ.Π.Ε Ν. Σμύρνης του Γ.Ν.Α.Β.
Παρουσίαση σε ημερίδα του Δήμου Ν. Σμύρνης για την Παγκόσμια Ημέρα Γονέων με θέμα «Η οικογένεια ονειρεύεται, η οικογένεια νοσεί, η οικογένεια ξεπερνά», από την Παιδοψυχίατρο κ. Καλλιόπη Δετοράκη, επιμελήτρια Α΄ ΕΣΥ του ΚΟ.ΚΕ.Ψ.Υ.Π.Ε Ν. Σμύρνης του Γ.Ν.Α.Β.
Πραγματοποίηση εισήγησης από την λογοθεραπεύτρια του ΚΟ.ΚΕ.Ψ.Υ.Π.Ε Ν. Σμύρνης του Γ.Ν.Α.Β, κ. Ελένης Καλλιοντζή, Υπ. Διδάκτωρ Τμήματος Ψυχολογίας ΕΚΠΑ στα πλαίσια του Η' Πανελλήνιου Επιστημονικού Συνεδρίου Προσχολικής Ηλικίας της Ελληνικής Επιστημονικής Εταιρίας Προσχολικής Αγωγής, με τίτλο: « Σημαντικοί παράγοντες για τη Γλωσσική Ανάπτυξη Παιδιών Προσχολικής Ηλικίας», Αθήνα 1-2-12/2018 .

Συνεργασία με τη Διεύθυνση Ψυχικής Υγείας του Υπουργείου Υγείας (συμμετοχή της κ. Πολάκη, Προϊσταμένης του ΚΟΚΕΨΥΠΕ, σε Ομάδα Εργασίας για την επικαιροποίηση της λειτουργίας των Κοινοτικών Κέντρων Ψυχικής Υγείας.), 8 συναντήσεις, Αθήνα 8/2018 – 2/2019.

Υπηρεσίες κοινωνικής – ψυχολογικής υποστήριξης σε ευάλωτα άτομα και ομάδες
ΣΚΟΠΟΣ μας είναι η παροχή υπηρεσιών ψυχοκοινωνικής στήριξης στους ασθενείς και τις οικογένειές τους ,όταν αυτό κριθεί αναγκαίο, συμβάλλοντας στην ολιστική αντιμετώπιση των προβλημάτων τους.
Κατηγορίες ασθενών που άπτονται παρέμβασης της Κοινωνικής Υπηρεσίας:
-Οι Κοινωνικοί Λειτουργοί ασχολούνται με εσωτερικούς ή εξωτερικούς ασθενείς που παραπέμπονται από το ιατρονοσηλευτικό προσωπικό του Νοσοκομείου, προσέρχονται με δική τους πρωτοβουλία , εντοπίζονται από τους ίδιους τους Κοινωνικούς Λειτουργούς ή παραπέμπονται από άλλες Κοινωνικές Υπηρεσίες ή Μ.Κ.Ο.
Ειδικότερα μπορεί να είναι:
Μοναχικοί ασθενείς χωρίς υποστηρικτικό συγγενικό ή φιλικό περιβάλλον.

Ασθενείς που ζουν σε συνθήκες αστεγίας.
Ανασφάλιστοι πολίτες.
Ασθενείς αγνώστων στοιχείων
Νοσηλευόμενοι που δεν έχουν την δυνατότητα να καλύψουν βασικές ανάγκες όπως φάρμακα, ιατρικά βοηθήματα, ένδυση.
Ασθενείς με σοβαρά-χρόνια προβλήματα υγείας που χρειάζονται πιστοποίηση αναπηρίας ,βοήθεια για έκδοση επιδομάτων ή συντάξεων αναπηρίας κ.α.
Ασθενείς που χρήζουν μετανοσοκομειακής φροντίδας ή ιδρυματικής περίθαλψης μετά το εξιτήριο.
Ασθενείς που δυσκολεύονται να αποδεχθούν την ασθένεια ή την αναπηρία τους και τις απαιτήσεις της νοσηλείας.
Ασθενείς με προβλήματα εξάρτησης (αλκοόλ ή άλλες ουσίες).
Ασθενείς τελικής νοσηλείας.
Ασθενείς που υπάρχουν ενδείξεις ότι είναι θύματα κακοποίησης ή παραμέλησης.
Ασθενείς μετανάστες-πρόσφυγες-τουρίστες
Ασθενείς που πενθούν
Ασθενείς με προβλήματα ψυχικής υγείας.
Εργαζόμενοι του Νοσοκομείου μας

-Παρέμβαση εξατομικευμένα, με τη σύμφωνη γνώμη του ασθενή, λαμβάνοντας υπόψη τις αρχές της αυτοδιάθεσης, της τήρησης των προσωπικών δεδομένων, του σεβασμού της προσωπικής ζωής και της αξιοπρέπειας παρέχοντας ένα ευρύ φάσμα υπηρεσιών όπως:
Συναισθηματική υποστήριξη και συμβουλευτική σε ασθενείς και τις οικογένειες ασθενών που αντιμετωπίζουν κοινωνικά και οικονομικά προβλήματα ως απόρροια της ασθένειας, του τραύματος ή της αναπηρίας (που έχουν υποστεί).
Ψυχοκοινωνική στήριξη σε ασθενείς χωρίς περιβάλλον.
Αναζήτηση περιβάλλοντος και διερεύνηση κοινωνικοοικονομικών συνθηκών διαβίωσης που επηρεάζουν θέματα της υγείας ασθενών.
Ενημέρωση, κινητοποίηση και βοήθεια όπου απαιτείται για τις προνοιακές –ασφαλιστικές παροχές στο πλαίσιο της γενικότερης κοινωνικής πολιτικής της Πολιτείας .
Ενεργοποίηση-Υποστήριξη- Κινητοποίηση –Συνηγορία των ασθενών και των οικείων τους ώστε να κάνουν καλή χρήση των υπηρεσιών υγείας και αποκατάστασης τόσο μέσα στο Νοσοκομείο όσο και στην Κοινότητα.
Οι Κοινωνικοί Λειτουργοί προετοιμάζουν την επανένταξη του ασθενή στο οικογενειακό και ευρύτερο κοινωνικό ή εργασιακό περιβάλλον.
-Παραπομπή –Διασύνδεση των ασθενών σε κατάλληλες υποστηρικτικές Κοινοτικές υπηρεσίες, Οργανισμούς , Συλλόγους και Μη Κυβερνητικές Οργανώσεις (ΜΚΟ) σε τοπικό, εθνικό και διεθνές επίπεδο για επιπρόσθετη υποστήριξη και φροντίδα μετά το εξιτήριο όπως είναι:.
-Κοινωνικοί Ξενώνες Αστέγων – Υπνωτήρια.
Συμβουλευτικά Κέντρα-Ξενώνες κακοποιημένων γυναικών ,Γραμμή Α21
Προγράμματα απεξάρτησης ΟΚΑΝΑ, ΚΕΘΕΑ,18 Άνω κ.α
Πρεσβείες και Προξενεία χωρών
Διεθνείς Οργανισμοί όπως ΔΟΜ (Διεθνής Οργανισμός Μετανάστευσης), Διεθνής Κοινωνική Υπηρεσία κ.α
Ένταξη σε Προγράμματα Δήμων (Πρόγραμμα Βοήθεια στο Σπίτι ,Κέντρα Ημέρας Ψυχικής Υγείας , Κέντρα Κοινότητας κ.α).
Μονάδα Ανακουφιστικής Φροντίδας (Γαλιλαία)
Τοπικές Δράσεις Κοινωνικής Ένταξης Ευάλωτων Ομάδων (Κοινωνικά Φαρμακεία, Κοινωνικά Παντοπωλεία ,Συσσίτια κ.α.).
Κέντρα στήριξης καρκινοπαθών & ασθενών με HIV κ.α
΄

Οργάνωση μετάφρασης και διερμηνείας προσφύγων –μεταναστών και τουριστών.
Επικοινωνία μεταξύ ασθενούς, νοσοκομείου, και τρίτων (Ύπατη Αρμοστεία του ΟΗΕ, ΔΟΜ, Αεροπορικές Εταιρίες, Πρεσβείες, κλπ.) για τον συντονισμό και την υποστήριξη της οργάνωσης του ταξιδιού ή του Επαναπατρισμού.
Συμβολή στην εξεύρεση δομών Μετανοσοκομειακής Φροντίδας και Αποκατάστασης για τους ασθενείς εάν η επανένταξη στην Κοινότητα δεν είναι δυνατή:
Κλινικές ή Ιδρύματα Χρόνιων Παθήσεων.

Κέντρα Αποκατάστασης.
Μονάδες Φροντίδας Ηλικιωμένων.
Μονάδες Ψυχοκοινωνικής Αποκατάστασης.
Συμμετοχή στις Διεπιστημονικές Ομάδες της Ψυχιατρικής Παιδιών -Εφήβων και Ενηλίκων με εξειδικευμένο αντικείμενο.
Μακροχρόνια φροντίδα σε ασθενείς με χρόνια νοσήματα.
Υποστήριξη φροντιστών ασθενών με μακρά νοσηλεία.
Οικονομική υποστήριξη-ενίσχυση οικονομικά αδύναμων ασθενών με έσοδα που προέρχονται από το Ι.Ν. «Άγ. Παντελεήμων» του Νοσοκομείου μας και άλλες προσφορές εθελοντών για προμήθεια ιατρικών βοηθημάτων, φιλοξενία συγγενών ασθενών-φροντιστών σε ξενοδοχείο κ.α.
Ιματιοθήκη με είδη ένδυσης και είδη πρώτης ανάγκης.
Διασύνδεση με Εθελοντές και ανάπτυξη Κοινωνικών Δικτύων σε τοπικό και διεθνές επίπεδο για την υποστήριξη των ασθενών (Εθελοντική Διακονία, Caritas κ.α)
Οργάνωση και Αξιοποίηση Εθελοντικών Ομάδων του Νοσοκομείου μας
Εκπαιδευτικά Προγράμματα και εκδηλώσεις για τους Εθελοντές μας στοχεύοντας σε αξιόπιστους ,καταρτισμένους και οριοθετημένους Εθελοντές.
Πραγματοποίηση κατ' οίκον επισκέψεων προκειμένου να διερευνηθούν οι συνθήκες διαβίωσης ασθενών , επιστροφής στο σπίτι κατά περίπτωση και παρακολούθηση.
Εποπτεία σε μηνιαία βάση Πλαισίου Παιδικής Προστασίας
Συμμετοχή στη Διεπιστημονική Ομάδα της Ψυχιατρικής Κλινικής Παιδιών κι Εφήβων που υλοποιεί πρόγραμμα Τηλε-Ψυχιατρικής από τον Νοέμβριο του 2016 με τα Δωδεκάνησα και τα Κύθηρα. Η Κοινωνική Λειτουργός είναι συντονίστρια του προγράμματος ενώ παράλληλα είναι μέλος της Διεπιστημονικής Ομάδας ,της Θεραπευτικής διαδικασίας καθώς και στις εκπαιδευτικές δραστηριότητες.

Σύμφωνα με τα στοιχεία που τηρούνται στο Τμήμα Κοινωνικής Εργασίας για το 2018 :
Ο Συνολικός Αριθμός Συνεδριών για το έτος 2018 είναι 6.472 συνεδρίες .
Οι άμεσα καταγεγραμμένοι εξυπηρετούμενοι είναι 809 με μέσο όρο ανά λήπτη 8 συνεδρίες.
Στους εξυπηρετούμενους του Τμήματός μας συμπεριλαμβάνονται και χρόνια περιστατικά –follow up.
Η μέση διάρκεια παρακολούθησης του κάθε περιστατικού από την Υπηρεσία μας είναι από 1 ημέρα έως μήνες .
Εβδομαδιαία εποπτεία –συνεργασία του Τμήματος. Κοινωνικής Εργασίας διάρκειας 1 ώρας.
45 εβδομαδιαίες ωριαίες συναντήσεις-εποπτείες με τους Εθελοντές της εκκλησίας «Ομάδα Αγάπης»
30 εβδομαδιαίες ωριαίες συναντήσεις-εποπτείες με την Ομάδα του Ε..Ε.Σ κάθε Πέμπτη
Συμπερασματικά, θα πρέπει εδώ να σημειωθεί, ότι δεν είναι εφικτή η μέτρηση και η πλήρης καταγραφή των ενεργειών-συνεδριών-επικοινωνιών που καθημερινά λαμβάνουν χώρα για να επιτύχουμε τον στόχο μας. Το έργο του Τμήματος Κοινωνικής Εργασίας δεν είναι δυνατόν να απεικονισθεί με νούμερα εφόσον εξατομικεύεται κάθε φορά ανάλογα με την περίπτωση.

Εθελοντισμός
Στόχος μας:
Η Οργάνωση , Αξιοποίηση και Υποστήριξη των Εθελοντικών ομάδων του Νοσοκομείου:
110 Εθελοντές της «Ομάδας Αγάπης» του Ι.Ν «Ο Άγ. Παντελεήμων».
10 Εθελοντές Κοινωνικής Πρόνοιας του Ε.Ε.Σ.
Οι Εθελοντές μας, πλαισιώνονται από το Τμήμα Κοινωνικής Εργασίας ώστε να δρουν επικουρικά και να εντάσσονται στα πλαίσια των προσφερόμενων υπηρεσιών του Νοσοκομείου μας ,σε αγαστή συνεργασία με τις υποδείξεις και συστάσεις των Επαγγελματιών Υγείας.
Πραγματοποιήθηκαν 45 εβδομαδιαίες συναντήσεις-εποπτείες των Εθελοντών με το Τμήμα Κοινωνικής Εργασίας .
Πραγματοποιήθηκαν 2 Εκπαιδευτικά Προγράμματα με 6 εισηγήσεις από επιστημονικούς συνεργάτες στοχεύοντας σε αξιόπιστους ,καταρτισμένους και οριοθετημένους εθελοντές
Δημιουργία 2 βίντεο και παρουσίαση τους σε εκδήλωση και για τις δυο εθελοντικές ομάδες και ανάρτησή τους στην ιστοσελίδα μας για την προβολή των δράσεων τους
Έργο –Αποτελέσματα των Εθελοντών:
Οι 120 ενεργοί Εθελοντές διακονούν τις ανάγκες των ασθενών μας και ιδιαίτερα των μοναχικών, συμβάλλοντας στην βελτίωση των παρερχόμενων υπηρεσιών του Νοσοκομείου μας προσφέροντας :
Καθημερινή υποστήριξη μοναχικών ασθενών- Διαπροσωπική επικοινωνία.
Δημιουργική απασχόληση νοσηλευόμενων παιδιών.
Στοιχειώδη Φροντίδα ,καθαριότητα, προσωπική υγιεινή.

Συνοδεία ασθενών, ιδιαίτερα των νοσηλευόμενων της ΦΙΑΠ, σε μετακινήσεις από και προς το Φυσικοθεραπευτήριο.
Συνοδεία ασθενών σε άλλα νοσοκομεία.
Προσωρινή αντικατάσταση συγγενικών προσώπων.
Επιμελημένη Ιματιοθήκη με είδη πρώτης ανάγκης για ασθενείς και συνοδούς (είδη ένδυσης και υγιεινής , παιχνίδια, κ.α.)
Συντροφιά- υποστήριξη στους φροντιστές χρόνιων περιστατικών και κάλυψη ειδών πρώτης ανάγκης π.χ. διατροφή.
Δανειστική βιβλιοθήκη για τους ασθενείς
Μετανοσοκομειακή φροντίδα σε χρόνια περιστατικά.
Υποστήριξη των ασθενών στα Τ.Ε.Ι
Διεκπεραίωση εγγράφων ασθενών εντός ή εκτός Νοσοκομείου
Συνδετικός κρίκος με τον εφημέριο του ναού μας όποτε χρειαστεί για τις ανάγκες των ασθενών.
Εορταστικές εκδηλώσεις για τους ασθενείς (κάλαντα-χειροποίητες κάρτες) Χριστούγεννα-Πάσχα
Δωρεάν διαμονή συνοδών ασθενών από επαρχία σε ξενοδοχείο.
Κάλυψη δαπάνης ορθοπεδικών ειδών π.χ κηδεμόνων ,βακτηριών, κ.λ.π

Συνεργασίες με άλλους φορείς (Ο.Τ.Α., Εκκλησία της Ελλάδος κ.λπ.)
Α) Το Τμήμα Κοινωνικής Εργασίας λόγω της οικονομικής –ανθρωπιστικής κρίσης και των αυξημένων αιτημάτων που δέχεται καθημερινά, έχει αναπτύξει ένα εκτεταμένο δίκτυο συνεργασιών, που διευρύνεται διαρκώς συμβάλλοντας στην ολιστική αντιμετώπιση των εξυπηρετουμένων μας :
Συνεργασία –Δικτύωση με το Υπουργείο Υγείας & το Υπουργείο Εργασίας, τον ΕΟΠΥΥ, ΕΦΚΑ,άλλα Νοσοκομεία της Αττικής και της Περιφέρειας, ΟΠΕΚΑ,Ο.Τ.Α. (Κοινωνικές Υπηρεσίες ,Κέντρα Κοινότητας ,Ληξιαρχεία, και τα προγράμματά τους , Κέντρο Υποδοχής & Αλληλεγγύης Αστέγων Δήμου Αθηναίων-Πειραιά –ΚΥΑΔΑ- κ.α), ΕΚΚΑ (Εθνικό Κέντρο Κοινωνικής Αλληλεγγύης), Κ.Ε.Π.Α, Γ.Γ.Ι.Φ (Γενική γραμματεία ισότητας των φύλων) & Συμβουλευτικά Κέντρα Γυναικών, Κ.Ε.Θ.Ε.Α , Ο.Κ.Α.Ν.Α, Γ.Α.Δ.Α, Αστυνομικά Τμήματα, Τμήματα Ασφαλείας, Τμήμα Αναζητήσεων, Λιμεναρχεία, Εισαγγελικές Αρχές, Εισαγγελία Ανηλίκων ,Δικαστικής Συμπαράστασης, Ο.Α.Ε.Δ, Δομές & Κοινωνικούς Ξενώνες Αστέγων-Υπνωτήρια, Κέντρα Αποκατάστασης . Κλινικές Χρονίων Παθήσεων ,Κέντρα Κοινωνικής Πρόνοιας όλης της χώρας(Κ.Κ.Π.Α-Παραρτήματα ΑΜΕΑ), Γηροκομεία, Κοινωνική Μέριμνα Μοσχάτου, Παιδικό Χωριό SOS Βάρης ,Οικοτροφεία και Ξενώνες «Ψυχαργώς», Στέγες Υποστηριζόμενης Διαβίωσης για άτομα με νοητική υστέρηση, Πρεσβείες και Προξενεία, Ελληνικό Συμβούλιο για τους Πρόσφυγες, Ύπατη Αρμοστεία του ΟΗΕ, Περιφερειακή Υπηρεσία Ασύλου, Συνήγορο του Πολίτη, Αρχή Προστασίας Προσωπικών Δεδομένων, Μονάδες Ψυχικής Υγείας κλειστής και ανοικτής περίθαλψης , Ιερά Αρχιεπισκοπή Αθηνών και την ΜΚΟ «Αποστολή», Κέντρο Ημέρας ΙΑΣΙΣ, τη Μητρόπολη Γλυφάδας και τις λοιπές Μητροπόλεις-Ναούς, τα ιδρύματα αυτών και τα συσσίτια, τον Ιερό ναό Αγ. Παντελεήμων Γ.Ν. Ασκληπιείου , την Εθελοντική Διακονία Ασθενών , τους Ξενώνες φιλοξενίας Προσφύγων Ελαιώνα (HOTSPOT),Κέντρο Φιλοξενίας Προσφύγων Λαυρίου , Συλλόγους-Σωματεία υποστήριξης ΑΜΕΑ και ευπαθών ομάδων. ΜΚΟ: (Όμιλος UNESCO Πειραιά, SILVER ALERT, Διεθνή Κοινωνική Υπηρεσία , PRAKSIS, ΚΛΙΜΑΚΑ, ALMA, ΜΕΤΑΔΡΑΣΗ, ΝΕΣΤΩΡ ,ΧΑΜΟΓΕΛΟ ΤΟΥ ΠΑΙΔΙΟΥ, ΚΙΒΩΤΟΣ ΤΟΥ ΚΟΣΜΟΥ ,Οικοτροφεία ,Στέγες Παιδικής Προστασίας ,Ειδικά Σχολεία Πρωτοβάθμιας-Δευτεροβάθμιας Εκπαίδευσης ,ΚΕΔΔΥ-ΚΕΣΥ και Δομές για Άτομα με Ειδικές Ανάγκες, Κέντρα Υγείας & Ιατρεία Ίου, Δωδεκανήσων, Κυθήρων κ.λ.π
Η δικτύωση και η συνεργασία μας με τους Εθελοντές, με τους παραπάνω φορείς του Κράτους (αλλά και πολλούς άλλους), της Εκκλησίας και με τις Μ.ΚΟ. πετύχαμε:
Την προσφορά -όσο ήταν δυνατόν- ολιστικής φροντίδας στους εξυπηρετούμενους μας που κατά το πλείστον είναι άτομα από ευπαθείς κοινωνικές ομάδες,
Την ικανοποίηση της πλειοψηφίας των ασθενών μας
Τη μείωση του χρόνου νοσηλείας των χρόνιων ασθενών .

Β) Το Αυτοτελές Γραφείο Προστασίας Δικαιωμάτων Ληπτών/τριών Υπηρεσιών Υγείας του Γ.Ν. «Ασκληπιείο Βούλας» έχει συνεχή συνεργασία με το Αυτοτελές Τμήμα Προστασίας Δικαιωμάτων Ληπτών Υπηρεσιών Υγείας του Υπουργείου Υγείας (Κα Παπουδάκη).
Κληθήκαμε να παρέμβουμε και να δώσουμε λύση σε άπορη ανασφάλιστη μητέρα (Κ.Α.) που έπρεπε εντός συγκεκριμένου χρονικού διαστήματος να εξετασθεί το ανήλικο παιδί της από αναπτυξιολόγο, προκειμένου να ενταχθεί σε ειδική τάξη και να παρακολουθήσει τα μαθήματα του Δημοτικού. Το αίτημα κατατέθηκε από τον ΣΥΝΗΓΟΡΟ ΤΟΥ ΠΟΛΙΤΗ (Κ. Μαρκετάκη). Σε συνεργασία με τη Διευθύντρια του παιδιατρικού τμήματος του Νοσοκομείου μας (Κα Τσεκούρα) αυτό κατέστη δυνατό

και με το υπ' αριθμ. πρωτ. 11144/03.08.2018 (εσωτ. Πρωτ) έγγραφο του Βοηθού Συνηγόρου του Πολίτη Κου Κωστή, αναγνωρίστηκε η αποτελεσματική συνεισφορά μας στη διευθέτηση της υπόθεσης.
Με το Γ.Π.Δ.Λ.Υ.Υ του Γ.Ν. Τρικάλων. Κατόπιν ερωτήματός τους, ενημερώθηκαν (κα Παταβούκα) για το τι μέλλει γενέσθαι μετά την εφαρμογή του GDPR (679/2016). Δόθηκαν οδηγίες σχετικά με τη διαχείριση προσωπικών δεδομένων (πιστοποιητικών κ. λ. π), αλλά και διαχείριση καταγγελιών.
Με το Γ. Ν. ΚΩ (κα Χρυσού). Στα πλαίσια της συνεργασίας των Γ.Π.Δ.Λ.Υ.Υ προσπαθήσαμε να ενημερώσουμε τη συνάδελφο (κατόπιν αιτήματός της) για το νομικό πλαίσιο που διέπει τη λειτουργία των Γραφείων μας και αποστείλαμε υποδείγματα εγγράφων που χρησιμεύουν στη διαχείριση των καταγγελιών.
Με την ΗΔΙΚΑ (το κέντρο εφαρμογών), τον ΕΟΠΥΥ και το Τμήμα για τους ανασφάλιστους του Υπουργείου Υγείας προσπαθώντας να διερευνήσουμε, αν εφαρμόζεται η συμμετοχή 25% του ασθενούς (που απαιτεί η ηλεκτρονική συνταγή), για τη χορήγηση αναλώσιμου υγειονομικού υλικού, για τους διαβητικούς ή αν πρόκειται για λάθος του συστήματος. Για να ενημερωθούμε για τη δυνατότητα έκδοσης Α.Υ.Π.Α, βάσει της ΚΥΑ Α3(γ)/ΓΠ/οικ.25132/4-4-2016, στα πλαίσια της περίθαλψης προσφύγων και μεταναστών.
Συνεργασία με τον ΕΟΠΥΥ (αρχικά με το τμήμα εκκαθαρίσεων στην Παλλήνη (κ.κ Παπαϊωάννου, Μπακάλη) με το τμήμα Ελέγχου (τους κ.κ. Σφακιανάκη, Τσιαμπόκαλο και Γεωργοπούλου) και τελικά με τον Διευθυντή του Τμήματος Ελέγχου του ΕΟΠΥΥ (Κο Μπαθρέλο), προκειμένου να διερευνήσουμε και να διαλευκάνουμε τον λόγο για τον οποίο ο ΕΟΠΥΥ δεν αποδεχόταν έγκυρη Ιατρική Βεβαίωση, με αναδρομική ισχύ για λογοθεραπείες παιδιού.
Προς διευκόλυνση ιατρών και ασθενών έχουμε συνεργαστεί με τον ΟΠΕΚΑ, προκειμένου να διαβιβάσουμε οδηγίες για τεχνική υποστήριξης της ηλεκτρονικής συμπλήρωσης Εισηγητικών Φακέλων Αναπηρίας.
Μετά από διερεύνηση και συνεργασία με το ΟΦΘΑΛΜΙΑΤΡΕΙΟ ΑΘΗΝΩΝ, ΑΤΤΙΚΟ και το ΓΕΝΙΚΟ ΚΡΑΤΙΚΟ ΝΙΚΑΙΑΣ (Δ/ντή Κο Μηνακάκη) ενημερώθηκε ασθενής που απευθύνθηκε στο Γραφείο μας, ότι η επέμβαση ασκορινοστομίας στην οποία έπρεπε να υποβληθεί, δεν πραγματοποιείται στο Νοσοκομείο μας, αλλά μόνον στο ΕΛΠΙΣ και στο νοσοκομείο ΑΓΙΟΣ ΣΑΒΒΑΣ.
Συνεργασία με το Τμήμα Ασφαλείας των Δήμων Βάρης Βούλας Βουλιαγμένης, προκειμένου να παρέμβουμε για την άμεση αντιμετώπιση κρατουμένου, που είχε συμπτώματα στερητικού συνδρόμου λόγω ουσιών. Επικοινωνήσαμε με τον ΟΚΑΝΑ, αλλά τελικά επενέβη ο ιατρός που εφημέρευε στα ΤΕΠ.
Προ της 25ης Μαΐου 2018, απευθυνθήκαμε στην Ανεξάρτητη Αρχή Προστασίας Προσωπικών Δεδομένων (επικοινωνία με Κα Θεολόγη), προκειμένου να διευκρινιστεί, αν το γενικό πληρεξούσιο που προσκόμισε η Ν. Κ. για τον Π. Α. (για διαχείριση υποθέσεων πληρωμές λογαριασμών κ.λ.π) καλύπτει και την πρόσβαση στον ιατρικό φάκελο του ασθενούς.
Επικοινωνία με την Ανεξάρτητη Αρχή Προστασίας Προσωπικών Δεδομένων (Διοικητική Προϊσταμένη), προκειμένου να μας ενημερώσει και με τη σειρά μας να ενημερώσουμε τις Υπηρεσίες για την άδεια επεξεργασίας στοιχείων από τον ιατρικό φάκελο ασθενούς και ενημέρωση τρίτου σχετικά. Η απάντηση ήταν ότι πλέον την «άδεια» και την ευθύνη της επεξεργασίας την έχει ο DPO του Νοσοκομείου.
Κατόπιν αιτημάτων πολιτών και στα πλαίσια διερεύνησης, συνεργαστήκαμε με το Εργαστήριο Ιατροδικαστικών Επιστημών του Πανεπιστημίου Αθηνών (210 7462406). Διερευνήσαμε τη διαδικασία και τους καθοδηγήσαμε προκειμένου να προβούν στη διαδικασία δωρεάς σώματος.

Επέκταση δραστηριοτήτων – Πρωτοβουλίες – Νέες δραστηριότητες
Βάσει της ΚΥΑ Α3(γ)/ΓΠ/οικ.25132 /4/4/2016 (ΦΕΚ 908 τ. Β΄/4/4/2016) , στα πλαίσια των αρμοδιοτήτων μας, περί «… ενημέρωσης του προσωπικού του Νοσοκομείου, σχετικά με τις ορθές κάθε φορά πρακτικές, με βάση τη νομοθεσία και την ιατρική δεοντολογία» και με σκοπό τη βελτίωση των παρεχομένων υπηρεσιών υγείας και την αποφυγή παραβίασης των δικαιωμάτων των ληπτών/τριών υπηρεσιών υγείας, αποστείλαμε προς όλα τα ιατρικά και νοσηλευτικά τμήματα του Νοσοκομείου, τον ν. 3418/05 (ΦΕΚ 287 τ. Α΄ Κώδικα Ιατρικής Δεοντολογίας) , το Π.Δ. 216/01 (ΦΕΚ 167/01 τ. Α΄, Κώδικας Νοσηλευτικής Δεοντολογίας), τα δικαιώματα του Νοσοκομειακού ασθενούς (ν.2071/92, άρθρο 47, καθώς και την ΚΥΑ Α3(γ)/ΓΠ/οικ.25132 /4/4/2016 (ΦΕΚ 908 τ. Β΄), άρθρο 4 στην οποία αναφέρονται τα δικαιώματα των Ληπτών Υπηρεσιών Υγείας.
Στα πλαίσια των αρμοδιοτήτων μας, περί «… ενημέρωσης του προσωπικού του Νοσοκομείου, σχετικά με τις ορθές κάθε φορά πρακτικές, με βάση τη νομοθεσία και την ιατρική δεοντολογία» και με σκοπό τη βελτίωση των παρεχομένων υπηρεσιών και την αποφυγή παραβίασης των δικαιωμάτων ληπτών/τριών υπηρεσιών υγείας, και ορμώμενοι από παράπονα ασθενών και των οικείων τους, αναφορικά με αναγκαίες εξουσιοδοτήσεις στις οποίες έπρεπε να βεβαιωθεί το γνήσιο της υπογραφής, «υπενθυμίσαμε» στις προϊστάμενες των νοσηλευτικών τμημάτων (και αποστείλαμε) το Π.Δ. 75/87

(ΦΕΚ 45 τ. Α΄), άρθρο 24 περί «βεβαίωση του γνησίου υπογραφής και …», στο οποίο αναφέρεται, ότι «… οι πολιτικοί υπάλληλοι, που είναι προϊστάμενοι οργανικών Υπηρεσιών κλιμακίων», είναι (μεταξύ άλλων) αρμόδιοι για τη βεβαίωση του γνησίου της υπογραφής, επί εγγράφου (όχι λευκού χαρτιού ή κενής δήλωσης ή κενής εξουσιοδότησης, με αναγεγραμμένες μόνο τις ενδείξεις των στοιχείων ταυτότητας του ενδιαφερόμενου). Η ενημέρωση αναφορικά με τη τελευταία διάταξη (4) γίνεται, ώστε να μην υπόκεινται οι ασθενείς σε επιπλέον ταλαιπωρία και να μην αποκλείονται από διαδικασίες, λόγω της αδύναμης θέσης στην οποία βρίσκονται.
Στα πλαίσια των αρμοδιοτήτων μας και κατόπιν παραπόνων και παρεξηγήσεων μεταξύ ληπτών υπηρεσιών υγείας και διοικητικού προσωπικού, κοινοποιήσαμε σε όλα τα εμπλεκόμενα τμήματα (Όλες τις Γραμματείες, το Τμήμα Κίνησης Ασθενών και το Τμήμα Επειγόντων) την υπ' αριθμ. ΔΙΣΚΟ/Φ.15/19497/21.09.2012 Εγκύκλιο του Υπουργείου Διοικητικής Μεταρρύθμισης και Ηλεκτρονικής Διακυβέρνησης, με την οποία διευκρινίζεται ο τρόπος απόδειξης των στοιχείων ταυτότητας Ελλήνων πολιτών, αλλοδαπών πολιτών κράτους μέλους Ε.Ε, αλλοδαπών πολιτών κράτους που έχει επικυρώσει τη Συνθήκη Σένγκεν και πολιτών τρίτης χώρας.
Στα πλαίσια της συνεχούς κατάρτισης, συμμετείχαμε σε Διήμερο Συνέδριο με θέμα: «Σύγχρονες Υπηρεσίες Υγείας με επίκεντρο τον ασθενή: καλές πρακτικές πληροφορικής και διαλειτουργικότητας».
Συμμετείχαμε δύο φορές (όσες και οι προσκλήσεις) στις συναντήσεις εργασίας που οργάνωσε η Επιτροπή Ελέγχου Προστασίας Δικαιωμάτων Ληπτών Υπηρεσιών Υγείας του Υπουργείου υγείας.
Τέλος, παρακολουθήσαμε πενθήμερο πρόγραμμα επιμόρφωσης του ΙΝΕΠ (της ΕΚΔΑΑ) με τίτλο: «Δικαιώματα Ληπτών Υπηρεσιών Υγείας των Νοσοκομείων του ΕΣΥ», λαμβάνοντας πιστοποίηση.
7. Δημιουργία 2 βίντεο προς τιμή των Εθελοντών μας και ανάρτησή τους στην ιστοσελίδα μας.

Ενέργειες βελτίωσης ξενοδοχειακών υπηρεσιών – περιβάλλοντος (καθαριότητα, φαγητό – εστίαση, επισκεπτήριο, χώροι στάθμευσης)
Λαμβάνοντας υπόψη ανώνυμη καταγγελία για αποκλειστικές/ούς νοσοκόμες/ους εκτός της επετηρίδας που τηρείται σε κάθε ΥΠΕ, προτείναμε στη Διοίκηση (με το υπ' αριθμ. ΕΜΠ159/11.10.2018 έγγραφό μας, και πάντα στα πλαίσια των αρμοδιοτήτων μας για ορθές πρακτικές), την «υπενθύμιση» από προς τις αρμόδιες Διευθύνεις και προϊσταμένους τμημάτων, για την άμεση και αυστηρή εφαρμογή των Υπουργικών Αποφάσεων και των αποφάσεων της Διοίκησης:
-περί τήρησης ωραρίου του επισκεπτηρίου
-διακίνησης διαφημιστικών φυλλαδίων και ανθρώπων που δεν έχουν σχέση με τους ασθενείς,
-περί διαδικασιών παραμονής οικείου προσώπου που θα συντροφεύει τον ασθενή ή απασχόλησης αποκλειστικού νοσοκόμου που θα συνεπικουρεί στην απογευματινή και βραδινή νοσηλεία τους νοσηλευτές και
-σε κάθε περίπτωση, θα πρέπει να ενημερώνεται ο ασθενής και οι οικείοι του, ότι τηρουμένων των προϋποθέσεων, θα μπορούν να βρουν στο Γραφείο Διεύθυνσης της Νοσηλευτικής Υπηρεσίας πιστοποιημένοι/ες αποκλειστικοί/ες νοσοκόμοι/ες, ενταγμένες/οι στο μητρώο αποκλειστικών, που διατηρείται σε κάθε Υ.ΠΕ.

Ενέργειες για βελτίωση της πρόσβασης στο χώρο και τις υπηρεσίες, της καθοδήγησης και πληροφόρησης των πολιτών
Διαχειριστήκαμε εκατοντάδες αιτήματα (ερωτήσεις, πληροφορίες, παράπονα) ασθενών , εκ των οποίων ως άξια καταγραφής κρίθηκαν 298.
Αφού γίναμε δέκτες παραπόνων, λόγω καθυστέρησης και ταλαιπωρίας των ληπτών υπηρεσιών υγείας, κατά τη διεκπεραίωση υποθέσεών τους στη Γραμματεία Τακτικών Εξωτερικών Ιατρείων του Νοσοκομείου, διακινήσαμε και επισπεύσαμε τις διαδικασίες προμήθειας ενός εκτυπωτικού πολυμηχανήματος. Το αποτέλεσμα είναι ότι πια δεν αναγκάζονται οι υπάλληλοι της Γραμματείας να απομακρύνονται από το γραφείο τους , προκειμένου να διεκπεραιώσουν γραφειοκρατική εργασία που αφορά σε έκδοση πιστοποιητικών και κατά συνέπεια δεν διακόπτεται ούτε παρεμποδίζεται η ροή εξυπηρέτησής των ασθενών. Επίσης υπάρχει καλύτερη και γρηγορότερη συνεργασία με το Γραφείο μας και τις υπόλοιπες υπηρεσίες του Νοσοκομείου.
Προς εξυπηρέτηση των ασθενών, των αιτούντων για πρώτη φορά προνοιακού επιδόματος από τον ΟΠΕΚΑ, παρεμβήκαμε πολλές φορές, μεταξύ ιατρικών τμημάτων του Νοσοκομείου, Γραμματείας Εξωτερικών Ιατρείων και ασθενών, προκειμένου να εφαρμόσουν τον ν. 4512/2018, όπως έχει επεκταθεί η εφαρμογή του με τον ν. 4549/2018 (ΦΕΚ 105 Α), περί ηλεκτρονικής κατάθεσης και συμπλήρωσης Εισηγητικού φακέλου πιστοποίησης αναπηρίας.

Ενημερώσαμε αλλοδαπούς ασθενείς για την Ευρωπαϊκή Κάρτα Ασφάλισης
Ενημερώσαμε ανασφάλιστους λήπτες υπηρεσιών υγείας για τον τρόπο πρόσβασης στην νοσοκομειακή και ιατροφαρμακευτική περίθαλψη.
Κατόπιν αιτημάτων πολιτών , διερευνήσαμε και τους καθοδηγήσαμε προκειμένου να προβούν στη διαδικασία δωρεάς σώματος.

Ενέργειες διερεύνησης βαθμού ικανοποίησης πολιτών από τις παρεχόμενες υπηρεσίες

Επιστολές από πολίτες αναφορικά με την εξυπηρέτησή τους από το Νοσοκομείο

	Ευχαριστήριες	**Παραπόνων / Αναφοράς**
Σύνολο υποβληθεισών	75	(32 αναφορές) 186 (154 παράπονα)
Μέσος χρόνος ανταπόκρισης		53 μέρες

Λοιπές παρεχόμενες υπηρεσίες

Λοιπές δραστηριότητες σχετικά με τη παροχή υπηρεσιών (μη ολοκληρωθείσες στο τέλος του χρόνου αναφοράς)

Αιτηθείσες μετατροπές (δημιουργία, κατάργηση, συγχώνευση κ.ά.) μονάδων ή τμημάτων (με τροποποίηση οργανισμού λειτουργίας)

Αιτηθείσες μετατροπές (δημιουργία, κατάργηση, συγχώνευση κ.ά.) μονάδων ή τμημάτων (χωρίς τροποποίηση οργανισμού λειτουργίας)

4. ΑΝΘΡΩΠΙΝΟ ΔΥΝΑΜΙΚΟ

Πραγματοποιηθείσες μεταβολές σχετικές με το ανθρώπινο δυναμικό

Κατηγορίες προσωπικού / Πραγματο-ποιηθείσες μεταβολές	Ιατρικό	Νοσηλευτικό	Λοιπό ιατρικό-νοσηλευτικό	Διοικητικό-Οικονομικό	Τεχνικό Ξενοδοχειακό	Λοιπό
Προβλεπόμενες θέσεις* (αλλαγές οργανισμού)			4	+2		
Προσλήψεις ** – Τακτικό		16	5	4		
Αποσπάσεις (προς το Νοσοκομείο)		1		1		

Προσλήψεις – Έκτακτο		8	1			
Αποχωρήσεις *** – Τακτικό		13	6	12	1	
Αποσπάσεις (από το Νοσοκομείο)		19	3	5		
Αποχωρήσεις – Έκτακτο		15	2	1		

- ΠΡΟΣΟΧΗ! Στο σημείο αυτό συμπληρώνεται αριθμός θέσεων που προστέθηκαν ή αφαιρέθηκαν κατά τη διάρκεια του 2018 και όχι το σύνολο

** *Συμπεριλαμβάνονται και οι μετατάξεις προς το Νοσοκομείο*

** **Συμπεριλαμβάνονται οι αποχωρήσεις λόγω συνταξιοδότησης, μετάταξης, παραίτησης κ.ά.*

Ανθρώπινο δυναμικό στο τέλος του έτους

Κατηγορίες προσωπικού / Στελέχωση στο τέλος του έτους (2018)	Ιατρικό	Νοσηλευτικό	Λοιπό ιατρικό-νοσηλευτικό	Διοικητικό-Οικονομικό	Τεχνικό Ξενοδοχειακό	Λοιπό
Προβλεπόμενες θέσεις	ΔΕΠ:0 Ιατροί ΕΣΥ: 176 [1] Ειδικευόμενοι: 190 [2] Αγροτικοί: 0					
Υπηρετούντες – Τακτικό	ΔΕΠ: 0 Ιατροί ΕΣΥ: 125 [3]					
Υπηρετούντες – Έκτακτο	Ειδικευόμενοι: 150 [4] Επικουρικοί: 32 Αγροτικοί: 0					

1) δεν προσμετρούνται οι τέσσερεις (4) οργανικές θέσεις του ΚοΚεΨΥΠΕ Νέας Σμύρνης
2) συμπεριλαμβάνονται και οι έξι (6) θέσεις εξειδικευόμενων της ΜΕΘ
3) δεν προσμετρούνται οι υπηρετούντες του ΚοΚεΨΥΠΕ Νέας Σμύρνης, καθώς και οι μετακινημένοι ιατροί (σύνολο: 128-1 (με μετακίνηση) -2 (Νέα Σμύρνη) = 125)
4) συμπεριλαμβάνονται και οι τέσσερεις εξειδκευόμενοι ιατροί της ΜΕΘ

Λοιπές δραστηριότητες σχετικές με το ανθρώπινο δυναμικό (μη ολοκληρωθείσες στο τέλος του χρόνου αναφοράς)

Αιτηθείσες μετατροπές προβλεπόμενων θέσεων ανθρώπινου δυναμικού (με τροποποίηση οργανισμού λειτουργίας)

Λοιπές αιτηθείσες μετατροπές προβλεπόμενων θέσεων προσωπικού (χωρίς τροποποίηση οργανισμού λειτουργίας, π.χ. ειδικευόμενο ιατρικό προσωπικό)

Προκηρύξεις – Ανακοινώσεις προσλήψεων – μετατάξεων

Κατηγορίες προσω-πικού / Είδος απασχό-λησης	Ιατρικό	Νοσηλευτικό	Λοιπό ιατρικό-νοσηλευτικό	Διοικητικό-Οικονομικό	Τεχνικό Ξενοδοχειακό	Λοιπό
Τακτικό	18					
Έκτακτο	0		1		1	
Σύνολο	18				1	

Ενέργειες – Μέτρα επιβράβευσης για την τόνωση και διατήρηση του ηθικού των εργαζομένων

Ενέργειες για θέματα υγιεινής και ασφάλειας των εργαζομένων

5. ΕΚΠΑΙΔΕΥΣΗ – ΕΡΕΥΝΑ

Πραγματοποιηθείσες ενέργειες εκπαίδευσης & εξειδίκευσης από τον φορέα

Κατηγορίες προσωπικού / Αποδέκτες εκπαίδευσης		Ιατρικό	Νοσηλευτικό	Λοιπό ιατρικό-νοσηλευτικό	Διοικητικό-Οικονομικό	Τεχνικό Ξενοδοχειακό	Λοιπό
Εκπαίδευση εξειδίκευσης ειδικευμένου προσωπικού από φορέα	Πλήθος	0					
	Μέση Διάρκεια	0					
Εκπαίδευση σπουδαστών – φοιτητών από φορέα	Πλήθος	0					
	Μέση Διάρκεια	0					

Εκπαιδευτικά προγράμματα που υλοποιήθηκαν από τον φορέα

Πραγματοποιηθείσες ενέργειες εκπαίδευσης και εξειδίκευσης του προσωπικού από τρίτους

Κατηγορίες προσωπικού / Αποδέκτες εκπαίδευσης		Ιατρικό	Νοσηλευτικό	Λοιπό ιατρικό-νοσηλευτικό	Διοικητικό-Οικονομικό	Τεχνικό – Ξενοδο-χειακό	Λοιπό
Εκπαίδευση προσωπικού του φορέα από τρίτους	Πλήθος	91 ιατροί εκπαιδ.					
	Μέση Διάρκεια	4 ημέρες					

Πραγματοποιηθείσες ενέργειες έρευνας από τον φορέα ή μέλη του προσωπικού του

Τίτλος έρευνας	τμήμα/ κλινική	Επιστημονικά υπεύθυνος/ ερευνητής

6. ΔΥΝΑΜΙΚΟΤΗΤΑ ΚΛΙΝΩΝ

Πραγματοποιηθείσες ενέργειες σχετικές με τη δυναμικότητα κλινών*

Ετήσια στοιχεία μεταβολών δυναμικότητας κλινών*	Εσωτερικές δομές	Εξωτερικές δομές	Σύνολο
Προβλεπόμενες κλίνες			
Ανάπτυξη			
Θέση σε λειτουργία			
Θέση εκτός λειτουργίας			
Κατάργηση			

- ΠΡΟΣΟΧΗ! Στον Πίνακα αυτό συμπληρώνονται <u>ΜΟΝΟ τυχόν μεταβολές κατά τη διάρκεια του 2018</u>

Δυναμικότητα κλινών στο τέλος του έτους

Κατάσταση στο τέλος έτους	Εσωτερικές δομές	Εξωτερικές δομές	Σύνολο
Προβλεπόμενες κλίνες			
Ανεπτυγμένες κλίνες			
Κλίνες σε λειτουργία			

Λοιπές δραστηριότητες σχετικά με τη δυναμικότητα κλινών (μη ολοκληρωθείσες στο τέλος του χρόνου αναφοράς)

Αιτηθείσες μετατροπές προβλεπόμενων κλινών (με τροποποίηση οργανισμού λειτουργίας)

Λοιπές αιτηθείσες μετατροπές προβλεπόμενων κλινών (χωρίς τροποποίηση οργανισμού λειτουργίας)

7. ΥΠΟΔΟΜΕΣ

Πραγματοποιηθείσες ενέργειες σχετικές με τις υποδομές

Υποδομές / Πραγματο-ποιηθείσες μεταβολές	Περιγραφή	Εμβαδόν	Σκοπός
Αγορά	ΟΧΙ		
Ενοικίαση	ΟΧΙ		
Πώληση	ΟΧΙ		
Ανέγερση			

Επισκευή – Συντήρηση	Αντικατάσταση κατεστραμμένου δαπέδου στο χώρο του ΒΜΙ Αποκατάσταση μόνωσης δώματος κτιρίου Υποσταθμού και κτιρίου Ειρήνης ,λόγω εισροής ομβρίων υδάτων Αντικατάσταση κιγκλιδωμάτων στο Κ.Ημέρας Ψυχικής Υγείας Φαλήρου Επισκευή μεταλλικού στεγάστρου στην είσοδο της Μ.Τ.Ν. της Νεφρολογικής κλινικής Αποκατάσταση δικτύου θέρμανσης στο κτίριο Ειρήνης Αντικατάσταση τμήματος κεντρικού δικτύου ψύξης-θέρμανσης στο κτίριο Β΄ Παθολογική Αντικατάσταση σωληνώσεων ψύξης-θέρμανσης στα Τ.Ε.Ι. Επισκευές και ανακαίνιση λουτρών ,γραφείων, νοσηλευτικών θαλάμων κτιρίου Βενιζελείου , καθώς και Εξωτερικών Ιατρείων αυτού , από το Συνεργείο του Νοσοκομείου Νέες ηλεκτρολογικές εγκαταστάσεις στη ΜΕΘ/Χ, από το Συνεργείο του Νοσοκομείου Ανακαίνιση χρωματισμών σε διάφορους χώρους του Νοσοκομείου, από το Συνεργείο του Νοσοκομείου Αντικατάσταση φωτιστικών σε led στα κτίρια Β΄ Παθολογική, Καρατζά, Ειρήνης, από το Συνεργείο του Νοσοκομείου Επισκευές σε υδραυλικά , ηλεκτρολογικά, επιχρίσματα και χρωματισμό στο κτίριο Οίκο Ιατρών από το Συνεργείο του Νοσοκομείου -Αλλαγή κεντρικού πίνακα στο λεβητοστάσιο του κτιρίου Νικολουδείου από το Συνεργείο του Νοσοκομείου Επισκευή εναέριας γραμμής ρεύματος , πλεξούδα, από το Συνεργείο του Νοσοκομείου Επισκευή και αλλαγή φωτιστικών πόλεως στον περιβάλλοντα χώρο του Νοσοκομείου, από το Συνεργείο του Νοσοκομείου Επισκευή και συντήρηση κρεβατιών και κομοδίνων ασθενών Νοσοκομείου από το Συνεργείο του Νοσοκομείου Επισκευές και ανακαίνιση στο γραφείο οστεοπόρωσης στο κτίριο Ειρήνης Γ από το Συνεργείο του Νοσοκομείου Επισκευή σε κονσόλες ιατρικών αερίων στα κτίρια Ειρήνης , ΜΕΘ/Χ, Β΄ Παθολογική, από το Συνεργείο του Νοσοκομείου
Αισθητικές παρεμβάσεις	Ολοκλήρωση εργασιών ενίσχυσης Φέροντος οργανισμού – ανακατασκευής 2^{ου} και 3^{ου} ορόφου Κονιαλιδείου κτιρίου και των χώρων αποστείρωσης άνωθεν του 3^{ου} ορόφου, καθώς και του πλήρους εξοπλισμού των δύο αυτών ορόφων, δωρεάς κ. Κ.Μαρτίνου. 2. Ανακαίνιση ΜΕΘ/Χ , δωρεάς κ. Κ.Μαρτίνου Αποδοχή δωρεάς – μελέτης για νέο κτίριο ΤΕΠ, Ουρολογικής κλινικής και των Εργαστηρίων και ανακατασκευή/εκσυγχρονισμός υφιστάμενου κτιρίου ΤΕΠ, τμήματος απεικονίσεων και Μονάδας Αιμοδοσίας . Η δωρεά είναι από την εταιρεία ΑΙΓΕΑΣ. Διερεύνηση-έλεγχος στατικής επάρκειας και εργαστηριακοί έλεγχοι για Αναδιαρρύθμιση και μετατροπή ΩΡΛ εργαστηρίου και Παιδικής στέγης σε χώρο Παιδοψυχιατρικής κλινικής Εκπόνηση μελέτης – έγκριση, μελέτης εφαρμογής έργου << Αναδιαρρύθμιση και μετατροπή ΩΡΛ εργαστηρίου και Παιδικής στέγης σε χώρο Παιδοψυχιατρικής κλινικής δυναμικότητας 7 κλινών >> . Η δημοπράτηση θα πραγματοποιηθεί από την 2^{η} ΥΠΕ Ανακατασκευή χώρων Αξονικού Τομογράφου και χώρων υποστήριξης αυτού, δωρεά εταιρείας ΑΙΓΕΑΣ ΑΜΚΕ Ολοκλήρωση εργασιών ενίσχυσης Φέροντος οργανισμού – ανακατασκευής 2^{ου} και 3^{ου} ορόφου Κονιαλιδείου κτιρίου και των χώρων αποστείρωσης άνωθεν του 3^{ου} ορόφου, καθώς και του πλήρους εξοπλισμού των δύο αυτών ορόφων, δωρεάς κ. Κ.Μαρτίνου.

Λοιπές δραστηριότητες σχετικά με τις υποδομές (μη ολοκληρωθείσες στο τέλος του χρόνου αναφοράς)

1. Έναρξη εργασιών αναδιαρρύθμισης και εκσυγχρονισμού με προμήθεια νέου εξοπλισμού, Νικολ. Γ΄, δωρεάς του Ιδρύματος Σ. Νιάρχου
2. Εναρξη εργασιών επισκευής και αναδιαμόρφωσης του Νικ. Δ΄ ,δωρεά κ. Μαρτίνου

Αιτηθείσες μετατροπές υποδομών

8. ΕΞΟΠΛΙΣΜΟΣ

Πραγματοποιηθείσες ενέργειες σχετικές με τον ιατροτεχνολογικό εξοπλισμό

Αγορά εξοπλισμού

Είδος	Κόστος	Σκοπός
1.Υπέρηχο:Υπέρηχος GE LOGIC P9 s/n LP9003189	35.880,00 πλέον Φ.Π.Α	Ανανέωση εξοπλισμού
2.ΜΕΘ/Χ: Υπέρηχος GE LOGIC P7 R2.5 s/n LP7001373 με 2 κεφαλές και printer	24.738,00 πλέον Φ.Π.Α	Ανανέωση εξοπλισμού
3.Γαστρεντερολογικό: Ενδοσκοπικό πύργο PENTAX με monitor + 3 videoγαστροσκόπια + Videoεπεξεργαστή + Τροχήλατο classic art	64.500,00 πλέον Φ.Π.Α	Ανανέωση εξοπλισμού
4.Αναβάθμιση ακτινολογικού BMI (νέα λυχνία, βραχίονας, τραπέζι)	19.900,00 πλέον Φ.Π.Α	Αναβάθμιση εξοπλισμού
5.Μ.Τ.Ν. : - 6 πολυθρόνες Αιμοκάθαρσης 8037 s/n 2150-01-001,-2,-3,-4,-5,-6	17.580,00 πλέον Φ.Π.Α	Ανανέωση εξοπλισμού
- 4 κλίνες 3303 με στρώματα, s/n 2174-01-001,-2,-3,-4	7.960,00 πλέον Φ.Π.Α	Ανανέωση εξοπλισμού
6.Ακτινοδιαγνωστικό: Αναβάθμιση ψηφιοποιητή 5 θέσεων AGFA (Τ.Ε.Ι)	Δωρεά από εταιρεία ΑΙΓΕΑΣ ΑΜΚΕ	Αναβάθμιση εξοπλισμού
7. ΜΕΘ/Χ: Απινιδωτής PRIMEDIC XD 100	5.300,00 πλέον Φ.Π.Α	Ανανέωση εξοπλισμού

s/n 73503006578 8. ΤΕΠ: -2 Απινιδωτές PRIMEDIC XD 100 s/n 73503006579 s/n 73503006577 -monitor G3H, s/n 9. Αξονικός τομογράφος SIEMENS , 16 τομών	 10.600,00 πλέον Φ.Π.Α 810,00 πλέον Φ.Π.Α Δωρεά από εταιρεία ΑΙΓΕΑΣ ΑΜΚΕ	 Ανανέωση εξοπλισμού Ανανέωση εξοπλισμού Ανανέωση εξοπλισμού

Μίσθωση εξοπλισμού

Είδος	Κόστος	Σκοπός

Επισκευή – Συντήρηση εξοπλισμού

Είδος	Κόστος	Σκοπός
Ακτινοδιαγνωστικό: Λυχνία για MULTIX COMPACT με s/n 1567	19.870,00 πλέον Φ.Π.Α	επισκευή

Πραγματοποιηθείσες ενέργειες σχετικές με τον ηλεκτρο-μηχανολογικό εξοπλισμό

Αγορά εξοπλισμού

Είδος	Κόστος	Σκοπός
PC REFURBISHED	1.439,96 €	Ταμείο, Αξονικός, Αποθήκη Υλικού, Β' Παθολογική
ΟΘΟΝΕΣ	1.229,92 €	Διευθύνουσα, Αξονικός, Παιδιατρικό, Λογιστήριο, Οφθαλμολογικό, Μισθοδοσία, Αιμοδοσία, Ταμείο, ΜΕΘ-Χ, Προμήθειες, Παιδοψυχιατρικό, Οδοντιατρικό, Μικροβιολογικό, ΣΤ' Ορθοπεδική, ΤΕΠ Γραμματεία
ΕΚΤΥΠΩΤΕΣ	2.344,34 €	ΜΕΘ-Χ, Συνεργείο, Χειρουργείο, Νευρολογικό, ΤΕΠ Ορθοπεδικό, Νικολούδειο Δ', ΤΕΙ Γραμματεία, Μισθοδοσία, Παθολογοανατομικό, Ιματισμός, ΤΕΠ Γραμματεία
WORKSTATION	332,69 €	ΜΕΘ-Χ

Επισκευή – Συντήρηση εξοπλισμού

Είδος	Κόστος	Σκοπός
ΡΟΜΠΟΤΙΚΗ ΣΥΣΚΕΥΗ BACKUP	1.828,26 €	Αποκατάσταση βλαβών
ΜΠΑΤΑΡΙΕΣ ΓΙΑ STORAGE	700 €	Αποκατάσταση βλαβών
KIT (ΜΗΤΡΙΚΗ-ΕΠΕΞΕΡΓΑΣΤΗΣ-ΜΝΗΜΗ)	3.242 €	Αποκατάσταση βλαβών
ΣΚΛΗΡΟΙ ΔΙΣΚΟΙ	1.693,05 €	Αποκατάσταση βλαβών
ΤΡΟΦΟΔΟΤΙΚΑ	1.380,92 €	Αποκατάσταση βλαβών
ΕΣΩΤΕΡΙΚΗ ΣΥΣΚΕΥΗ ΑΝΑΓΝΩΣΗΣ CD-DVD	572,88 €	Αποκατάσταση βλαβών
ΣΚΛΗΡΟΙ ΔΙΣΚΟΙ ΕΞΩΤΕΡΙΚΟΙ	223,20 €	Αποκατάσταση βλαβών
ΤΡΟΦΟΔΟΤΙΚΑ ΓΙΑ ΕΞΩΤΕΡΙΚΟ ΣΚΛΗΡΟ	49,10 €	Αποκατάσταση βλαβών

9. ΕΡΓΑ ΠΛΗΡΟΦΟΡΙΚΗΣ / ΑΛΛΑ ΣΗΜΑΝΤΙΚΑ ΣΤΟΙΧΕΙΑ ΕΡΓΟΥ ΤΟΥ ΦΟΡΕΑ

1. Επισκευαστικός τομέας Η/Υ ,περιφερειακών (εκτυπωτές, scanner, πολυμηχανήματα κλπ.)
2. Εγκατάσταση λειτουργικών συστημάτων.
3. Διαχείριση του ενεργού και παθητικού εξοπλισμού του τοπικού δικτύου του νοσοκομείου και παραμετροποίηση του..

Παραμετροποίηση των λειτουργικών συστημάτων και των εφαρμογών.
Συντονισμός και παρακολούθηση έργου των εταιρειών που υποστηρίζουν τον εξοπλισμό και το λογισμικό.
Διασφάλιση βάσης δεδομένων των κεντρικών server του νοσοκομείου.
Μελέτη και σύνταξη προδιαγραφών τεχνολογικού εξοπλισμού.
Διαχείριση των αιτημάτων των διοικητικών και νοσηλευτικών τμημάτων μέσω της διαδικτυακής εφαρμογής "ticketing" της κοινωνίας της πληροφορίας (κτλ).
Διαχείριση & υποστήριξη χρηστών του 'ΔΙΑΥΓΕΙΑ'. Εκπαίδευση χρηστών στο νέο πρόγραμμα του 'ΔΙΑΥΓΕΙΑ'.
Διαχείριση , παραμετροποίηση ΣΥΖΕΥΞΙΣ.
Υποστήριξη χρηστών σε software – hardware – λειτουργικά συστήματα.
Υποστήριξη χρηστών σε διαδικτυακές εφαρμογές σε θέματα ηλεκτρονικού ταχυδρομείου.
Συγκεντρωτικές λογιστικές εγγραφές από ιατρονοσηλευτικό σύστημα.
Παραμετροποίηση εφαρμογών πληροφοριακού συστήματος για νέες απαιτήσεις.
Παραμετροποίηση κέντρων και υποκέντρων κόστους.
Υποστήριξη ERP
Αντικατάσταση εξοπλισμού που απαξιώθηκε ή δημιουργούσε μεγάλο κόστος αναλώσιμων.
Διαχείριση λίστας αναμονής
Εγκατάσταση server για PACS Αξονικού
Εγκατάσταση modalities στις θέσεις εργασίας ιατρών του αξονικού
Ηλεκτρονική καρτέλα ασθενούς

ΒΑΣΙΚΑ ΣΤΟΙΧΕΙΑ ΦΟΡΕΑ

Επωνυμία φορέα**:**

Γ.Ν.Ν.Π. «ΑΓΙΟΣ ΠΑΝΤΕΛΕΗΜΩΝ» - Γ.Ν.Δ.Α. «Η ΑΓΙΑ ΒΑΡΒΑΡΑ» - Αποκεντρωμένη Οργανική Μονάδα « ΓΝΔΑ «Η ΑΓ. ΒΑΡΒΑΡΑ»

Ταχυδρομική Διεύθυνση: Δωδεκανήσου 1, 12351 Αγία Βαρβάρα

Ηλεκτρονική σελίδα:

	Τηλέφωνο	Fax	e-mail
Διοίκηση	2132073257	2132073140	nosdytat@otenet.gr
Κέντρο – Γραμματεία	2132072900	2105613478	

Περιοχή κάλυψης: Δυτική Αθήνα-Δήμοι: Αγίας Βαρβάρας, Πειραιά, Νίκαιας- Αγ. Ιωάννη Ρέντη, Αιγάλεω, Κορυδαλλού, Χαϊδαρίου, Περιστερίου

Καλυπτόμενος πληθυσμός: Η πλειοψηφία των ασθενών που προσέρχονται στο Νοσοκομείο είναι κάτοικοι των αναφερόμενων Δήμων, ο συνολικός πληθυσμός των οποίων φθάνει περίπου τους 450.000 κατοίκους.

Διοικητής : Μπούτος Δημήτριος εκτελών χρέη Διοικητή στο Γ.Ν.Ν.Π. «ΑΓΙΟΣ ΠΑΝΤΕΛΕΗΜΩΝ»

Ημερομηνία σύνταξης έκθεσης: 28/3/2019

Υπεύθυνος σύνταξης έκθεσης: Κρίθυμου Μαρία

Στοιχεία επικοινωνίας : 2132073260-3143

ΟΙΚΟΝΟΜΙΚΑ ΣΤΟΙΧΕΙΑ

Ετήσια στοιχεία σχετικά με την οικονομική διαχείριση

ΠΡΟΫΠΟΛΟΓΙΣΜΟΣ ΧΡΗΣΗΣ	
Έσοδα	
Έξοδα	
Τελικό σύνολο	

ΑΠΟΛΟΓΙΣΜΟΣ ΧΡΗΣΗΣ		
Περιγραφή	**Σύνολο**	**Αιτιολογία - Παρατηρήσεις**
Ταμειακό Υπόλοιπο 2017		
Έσοδα		
Επιχορηγήσεις από Υ.Υ.&Κ.Α.		
Επιχορηγήσεις από Π.Δ.Ε.		
Επιχορηγήσεις από Ε.Ε.		
Λοιπές επιχορηγήσεις		
Δωρεές		
Έσοδα από ασφαλιστικά ταμεία		
Έσοδα από ιδιώτες		
Έσοδα από εκμετάλλευση υποδομών		
Λοιπά έσοδα		
Έσοδα: Σύνολο		
Έξοδα		
Κόστος μισθοδοσίας*		
Έξοδα για υποδομές (ανέγερση, αγορά, μίσθωση, συντήρηση)		
Έξοδα για εξοπλισμό (αγορά, μίσθωση, συντήρηση)		

Πληρωμές για προμήθεια καταναλωτικών αγαθών		
Πληρωμές για υπηρεσίες		
Λοιπά έξοδα		
Έξοδα: Σύνολο		

Τελικό σύνολο (Έσοδα - Έξοδα)		

Ταμειακό Υπόλοιπο 2018		

*μισθοδοσία από τον προϋπολογισμό του Νοσοκομείου

ΕΣΟΔΑ ΚΑΙ ΕΞΟΔΑ ΕΠΟΠΤΕΥΟΜΕΝΩΝ ΦΟΡΕΩΝ(Κ.Υ.,Π.Π.Ι., Π.Ι.)	
Έσοδα	
Έξοδα	
Τελικό σύνολο	

Κόστος μισθοδοσίας για το 2018 που βάρυνε τον προϋπολογισμό του Υ.Υ.& Κ.Α.:……€

Λοιπά στοιχεία σχετικά με την οικονομική διαχείριση (εκκρεμότητες στο τέλος του χρόνου αναφοράς)

- Απαιτήσεις από Ασφαλιστικά ταμεία: ……,… €
- Υποχρεώσεις προς προμηθευτές : …… ,… €
- Αιτηθείσες επιχορηγήσεις
  -
  -

ΠΑΡΟΧΗ ΥΠΗΡΕΣΙΩΝ

Ετήσια στοιχεία παρασχεθεισών υπηρεσιών

	Στατιστικά Στοιχεία Κίνησης			
Τομέας	**Εισαγωγές**	**Ημέρες Νοσηλείας**	**Μέση διάρκεια νοσηλείας**	**Ποσοστό κάλυψης κλινών**
Παθολογικός	1101	10101	1	15,87%
Χειρουργικός				
Ψυχιατρικός				
ΜΕΘ				
ΜΑΦ				

Ειδικές Μονάδες

	Αριθμός Περιστατικών	Αριθμός Συνεδριών
Μονάδα Μεσογειακής Αναιμίας		
Μονάδα Τεχνητού Νεφρού	477	5780

	Εξετασθέντες			Χειρουργικές επεμβάσεις	Εργαστηριακές εξετάσεις	Διακομιδές από το Νοσοκομείο	Θάνατοι
	Τακτικά Εξωτερικά Ιατρεία (Τ.Ε.Ι.)	Τμήμα Επειγόντων Περιστατικών (Τ.Ε.Π.)	Απογευματινά Ιατρεία (Α.Ι.)				
Συνολική κίνηση έτους	39996				235035		
Μέσος χρόνος αναμονής							

Θεραπευτικές πράξεις σε εξωτερικούς ασθενείς

Χημειοθεραπείες	
Ακτινοθεραπείες	
Άλλες θεραπείες*	5266

*διευκρινίστε

Οδοντιατρικές Επεμβάσεις: 377

Επεμβάσεις Δερματοχειρουργικού: 4872

Επεμβάσεις Ουρολογικού : 4

Μικροεπεμβάσεις Χειρουργικού: 13

Άλλες μορφές παροχής υπηρεσιών

- Ενέργειες για βελτίωση παρεχόμενων υπηρεσιών υγείας (π.χ. μείωση χρόνου αναμονής)
  - Σύστημα προτεραιότητας στην Γραμματεία Εξωτερικών Ιατρείων του Νοσοκομείου.

-
-

- <u>Προγράμματα προαγωγής υγείας</u>
  - Σύναψη συνεργασίας του νοσοκομείου με το δήμο Αγίας Βαρβάρας στα πλαίσια δράσεων Αγωγής και Προαγωγής της υγείας των πολιτών
  - Συνδιοργάνωση με το ΚΕΠ Υγείας του δήμου και τη συνεργασία του δερματολογικού τμήματος του νοσοκομείου μας, δράσης για την πρόληψη του μελανώματος σε πολίτες του δήμου Αγίας Βαρβάρας. Στα πλαίσια της δράσης πραγματοποιήθηκε ομιλία από τη δερματολόγο του νοσοκομείου μας κα. Καλαποθάκου Κανέλλα σε χώρο του ΚΕΠ Υγείας και εξετάστηκαν προληπτικά για δερματολογικά νοσήματα στα ΕΙ του νοσοκομείου μας περίπου 40 πολίτες. Για τη δράση κατατέθηκε απολογιστική αναφορά στη διοίκηση με στατιστικά αποτελέσματα και εκδόθηκε δελτίο τύπου από το δήμο.
  - Παραπομπή σε συνεργασία με το ΚΕΠ Υγείας του δήμου Αγίας Βαρβάρας στα ΕΙ του νοσοκομείου μας πολιτών για προληπτικές εξετάσεις που αφορούν στην πρόληψη του καρκίνου του παχέος εντέρου και στην πρόληψη του καρκίνου του προστάτη.
  - Κατάθεση προτάσεων και έκδοση εγκρίσεων για τα παρακάτω προγράμματα ανάπτυξης και υλοποίησης δράσεων και παρεμβάσεων ευαισθητοποίησης και ενημέρωσης του μαθητικού πληθυσμού σε θέματα Αγωγής Υγείας, στα σχολεία του δήμου Αγίας Βαρβάρας*:
    - E-BUG «Οι μαθητές στη χώρα των μικροβίων», στη Δ΄ τάξη των δημοτικών σχολείων
    - Αγωγή Στοματικής Υγείας (και οδοντιατρικός έλεγχος), στις Α’ και Β΄ τάξεις των δημοτικών σχολείων
    - Ηλιακή ακτινοβολία –προστασία «Έξυπνοι στον ήλιο με ασφάλεια», στις Α’ έως ΣΤ΄ τάξεις των δημοτικών σχολείων (πρόγραμμα για την περίοδο Μαρτίου έως Ιουνίου)
    - «Η αξία της τρίτης ηλικίας- κατανοώντας και φροντίζοντας τον παππού και τη γιαγιά», στην Ε΄ τάξη των δημοτικών σχολείων
  - Κατάθεση προτάσεων και έκδοση εγκρίσεων για τα παρακάτω προγράμματα δράσεων και παρεμβάσεων προληπτικού χαρακτήρα για το μαθητικό πληθυσμό του δήμου Αγίας Βαρβάρας σε συνεργασία με τη 2η Υγειονομική Περιφέρεια*:
    - Έλεγχος βιβλιαρίων υγείας των μαθητών προκειμένου να εκτιμηθεί η εμβολιαστική τους κάλυψη σε όλες τις βαθμίδες εκπαίδευσης.
    - Έλεγχος οπτικής οξύτητας με οπτότυπο (Α΄ και Β΄ τάξης Δημοτικών Σχολείων)
    - Έλεγχος σκολίωσης (Adams test) στους μαθητές ΣΤ΄ Δημοτικού
    - Έλεγχος για καρδιακά φυσήματα διά ακροάσεως με στηθοσκόπιο στους μαθητές της ΣΤ τάξης Δημοτικού
    - Έλεγχος αναπνευστικού συστήματος διά ακροάσεως με στηθοσκόπιο στους μαθητές της ΣΤ΄ Τάξης Δημοτικού
    - Σωματομετρήσεις στους μαθητές της ΣΤ΄ Τάξης Δημοτικού
  - Τα παραπάνω προγράμματα απευθύνονται στο μαθητικό πληθυσμό του δήμου Αγίας Βαρβάρας που ξεπερνά τους 2000 μαθητές και θα πραγματοποιηθούν μέσα στο 2019. Επιπλέον δημιουργήθηκε ηλεκτρονική πλατφόρμα καταχώρησης στατιστικών στοιχείων για τις εν λόγω δράσεις.
  - Μέριμνα για έγκαιρη προμήθεια εμβολίων και διενέργεια εμβολιασμού των νοσηλευτών.
  - Διενέργεια εμβολιασμών

- Προγράμματα πρόληψης υγείας
  - Προληπτικός έλεγχος – χορήγηση πιστοποιητικών υγείας για χρήση στο σχολείο / κολυμβητήριο / γυμναστήριο, στρατό (παιδιατρική, παθολογική, οφθαλμολογική, Ω.Ρ.Λ., καρδιολογική , δερματολογική, οδοντιατρική εκτίμηση).
  - Προληπτικός έλεγχος – χορήγηση πιστοποιητικών υγείας για εγγραφή στα σχολεία τριτοβάθμιας εκπαίδευσης (α/α θώρακος, παθολογική και δερματολογική εκτίμηση).
  - Προληπτικός έλεγχος – χορήγηση πιστοποιητικών υγείας για έκδοση βιβλιαρίου υγείας (α/α θώρακος, παρασιτολογική καλλιέργεια κοπράνων, παθολογική εκτίμηση) σε επαγγελματίες, αλλοδαπούς και στρατευμένους.

- Υπηρεσίες κοινωνικής – ψυχολογικής υποστήριξης σε ευάλωτα άτομα και ομάδες
  - Εξωτερικό Ψυχιατρικό Ιατρείο
  - Η Κοινωνική Υπηρεσία του Νοσοκομείου παρέχει στήριξη ασθενών χωρίς περιβάλλον
  - Ενημέρωση /Διεύρυνση παρεχόμενων δυνατοτήτων από πλευράς πολιτείας και Τοπικής αυτοδιοίκησης σχετικά με επιδόματα
  - Ενημέρωση και συμβουλευτική καθοδήγηση ως προς τις προνοιακές παροχές που δικαιούνται, όσο και προς την παροχή ασφαλιστικής κάλυψης από τον εκάστοτε αρμόδιο φορέα κατά περίπτωση (περιπτώσεις ανασφάλιστων)
  - Ενημέρωση σχετικά με τη δωρεάν χορήγηση φαρμάκων ανασφάλιστων ατόμων με χρόνιες παθήσεις . Παραπομπή σε Κοινωνικά Φαρμακεία και Κοινωνικά Ιατρεία.
  - Διασύνδεση ασθενών πολιτών με Υπηρεσίες και Φορείς
  - Ασθενείς που χρήζουν αποκατάσταση (Αιτήματα για εισαγωγή σε κλινικές συμβεβλημένες με ασφαλιστικά Ταμεία, Θεραπευτήρια Χρόνιων Παθήσεων, Κέντρα Αποκατάστασης – Αποθεραπείας)
  - Εξυπηρέτηση μεταναστών και προσφύγων
  - Άστεγοι (παραπομπή σε ξενώνες φιλοξενίας)
  - Ασθενείς με προβλήματα ψυχικής υγεία
  - Ψυχοκοινωνική – συμβουλευτική υποστήριξη ασθενών και πολιτών που επισκέπτονται τα εξωτερικά ιατρεία, την Α' Παθολογική κλινική και τη Μονάδα Τεχνικού Νεφρού (προνοιακές παροχές, παροχές ασφαλιστικής κάλυψης, παραπομπές σε υπηρεσίες – φορείς, άνεργοι, άστεγοι, μετανάστες.)
  - Συνεργασία – συντονισμός με το Δήμο Αγίας Βαρβάρας για τον προσχολικό έλεγχο παιδιών Δημοτικών Σχολείων του Δήμου.

- Εθελοντισμός
  -

- Συνεργασίες με άλλους φορείς (Ο.Τ.Α., Εκκλησία της Ελλάδος κ.λπ.)
  1. Κοινωνική Υπηρεσία του Δήμου Αιγάλεω, Αγίας Βαρβάρας, Αθήνας, Ασπροπύργου (προνοιακά Επιδόματα) και την υπηρεσία <<Βοήθεια στο Σπίτι>>. Κοινωνικό Παντοπωλείο Δήμου Αιγαλέου και Κοινωνικό Φαρμακείο Ελευσίνας
  2. Φύλακες Κορυδαλλού
  3. Περιφέρεια Πειραιά και Δυτικής Αττικής

4. Μ.Ο.Κ. (Μετάδραση)
5. ΟΠΕΚΑ
6. ΚΕΠΑ
7. Θεραπευτήριο Χρόνιων Παθήσεων

- Επέκταση δραστηριοτήτων – Πρωτοβουλίες – Νέες δραστηριότητες

Κατά το έτος 2018 στον τομέα της Ποιότητας –Έρευνας επιτεύχθηκαν τα ακόλουθα:

- Τήρηση-Εφαρμογή των νοσηλευτικών πρωτοκόλλων και νοσηλευτικών διαδικασιών από το σύνολο του νοσηλευτικού προσωπικού.
- Σύστημα Διαχείρισης –Διακίνησης Νοσοκομειακού Ιματισμού.
- Τήρηση εσωτερικού κανονισμού διαχείρισης ΙΑ
- Συμμετοχή στην ομάδα εργασίας για το Κοινό Πλαίσιο Αξιολόγησης στην Παθολογική-Ηπατολογική κλινική, στα πλαίσια της οποίας υλοποιήθηκαν:
  - Προμήθεια από το αρμόδιο Υπουργείο των βιβλίων «ΚΠΑ 2013» & «Οδηγός εφαρμογής του ΚΠΑ 2017» σε αντίτυπα για όλα τα μέλη της ομάδας εργασίας.
  - Παρακολούθηση επιμορφωτικού σεμιναρίου ΕΚΔΔΑ-ΙΝΕΠ για το ΚΠΑ και ενημέρωση της ομάδας εργασίας για τη διαδικασία εφαρμογής του.
  - Πρόσκληση ειδικού για το ΚΠΑ από το ΕΚΔΔΑ-ΙΝΕΠ σε συνεδρίαση της ομάδας εργασίας με σκοπό την επίλυση διαδικαστικών κωλυμάτων στην εφαρμογή του προτύπου διοίκησης ολικής ποιότητας.
  - Διοργάνωση και διεξαγωγή ενημερωτικής ομιλίας για τους εργαζομένους στο χώρο εκδηλώσεων του νοσοκομείου με σκοπό την πληροφόρηση για το ΚΠΑ και την δημιουργικό διάλογο για τα οφέλη της εφαρμογής του.
  - Διανομή και συλλογή κατάλληλα προσαρμοσμένων ερωτηματολογίων σε δείγματα 58 εργαζομένων, 33 εξωτερικών φορέων και 50 πολιτών.
  - Ηλεκτρονική καταχώρηση και δημιουργία βάσης δεδομένων για τα παραπάνω ερωτηματολόγια.
  - Στατιστική ανάλυση των δεδομένων από τα ερωτηματολόγια και εξαγωγή πρώτων συμπερασμάτων.
  - Αναζήτηση τεκμηρίων για την τελική σύνταξη της αναφοράς της ομάδας εργασίας για το ΚΠΑ.
- Δημιουργία δείκτη ποιότητας: Ικανοποίηση Εξωτερικών Ασθενών. Στο πλαίσιο ανωτέρω δράσης υλοποιήθηκαν:
  - Έγκριση από τη διοίκηση για τη χρήση του προτυποποιημένου από το Υπουργείο Υγείας εντύπου Δ2 (142) «Ερωτηματολόγιο ικανοποίησης εξωτερικών ασθενών».
  - Έγκριση και δημιουργία σταθερών σημείων διανομής ερωτηματολογίου στο χώρο του νοσοκομείου με εμφανή σήμανση («Η ΓΝΩΜΗ ΣΟΥ ΜΕΤΡΑΕΙ… συμπληρώνοντας ένα ερωτηματολόγιο θα μας βοηθήσεις να γίνουμε καλύτεροι!») και τοποθέτηση διάφανης κάλπης συλλογής των συμπληρωμένων εντύπων (η οποία είναι κλειδωμένη).
  - Συλλογή και επεξεργασία των ερωτηματολογίων
  - Δημιουργία ηλεκτρονικής βάσης καταχώρησης των δεδομένων από τα ερωτηματολόγια
  - Στατιστική ανάλυση δεδομένων

- Πιλοτική ετήσια αναφορά 2018 του δείκτη προς τη Διοίκηση για το σύνολο του νοσοκομείου
- Πιλοτικές ετήσιες αναφορές 2018 του δείκτη ανά τμήμα για τα δεδομένα που αφορούν το καθένα

- Εκπροσώπηση του νοσοκομείου στις συνεδριάσεις της επιτροπής ποιότητας του ΓΝΝ «Άγιος Παντελεήμων»

- Ενέργειες βελτίωσης ξενοδοχειακών υπηρεσιών – περιβάλλοντος (καθαριότητα, φαγητό – εστίαση, επισκεπτήριο, χώροι στάθμευσης)
  - Το συνεργείο καθαριότητας έχει προσωπικό που εργάζεται χρόνια στο Νοσοκομείο, γνωρίζει τις ιδιαιτερότητες των χώρων, τηρεί ως επί το πλείστον τις εργασίες που αναφέρονται στη σύμβαση.
  -
- Ενέργειες για βελτίωση της πρόσβασης στο χώρο και τις υπηρεσίες, της καθοδήγησης και πληροφόρησης των πολιτών
  - Υπηρεσία πληροφοριών και καθοδήγησης των πολιτών, στην είσοδο του Γ.Ν.Δ.Α << Η Αγία Βαρβάρα>>
  -
  -
- Ενέργειες διερεύνησης βαθμού ικανοποίησης πολιτών από τις παρεχόμενες υπηρεσίες
  -
  -
- Επιστολές από πολίτες αναφορικά με την εξυπηρέτησή τους από το Νοσοκομείο

	Ευχαριστήριες	**Παραπόνων / Αναφοράς**
Σύνολο υποβληθεισών		4
Μέσος χρόνος ανταπόκρισης		20 ημέρες

- Λοιπές παρεχόμενες υπηρεσίες

  - Λειτουργία Γραφείο Υποστήριξης του Πολίτη με ενεργό συμμετοχή Νοσηλευτή στην λειτουργία της Επιτροπής.
  - Ανελήφθησαν ενέργειες ορισμού Νοσηλευτή Επιτήρησης Λοιμώξεων προκειμένου ικανοποιηθούν οι απαραίτητες, στα πλαίσια επιτήρησης νοσοκομειακών λοιμώξεων, δράσεις τόσο σε επιχειρησιακό όσο και σε εκπαιδευτικό επίπεδο. .
  - Προληπτικός γυναικολογικός έλεγχος.
  - Μέριμνα για έγκαιρη προμήθεια εμβολίων και διενέργεια εμβολιασμού των νοσηλευτών.
  - Δράσεις εκπαιδευτικού – ενημερωτικού χαρακτήρα για τα τρέχοντα προβλήματα δημόσιας υγείας, τις οδηγίες του ΚΕΕΛΠΝΟ, τις ανάγκες που προκύπτουν ανά νοσηλευτικό τμήμα και ανά ασθενή και παράλληλα στα πλαίσια της επιτήρησης νοσοκομειακών λοιμώξεων συλλέγονται δεδομένα, επεξεργάζονται και αποστέλλονται αρμοδίως.
  -
  -

Λοιπές δραστηριότητες σχετικά με τη παροχή υπηρεσιών (μη ολοκληρωθείσες στο τέλος του χρόνου αναφοράς)

- Αιτηθείσες μετατροπές (δημιουργία, κατάργηση, συγχώνευση κ.ά.) μονάδων ή τμημάτων (με τροποποίηση οργανισμού λειτουργίας)
  -
  -
- Αιτηθείσες μετατροπές (δημιουργία, κατάργηση, συγχώνευση κ.ά.) μονάδων ή τμημάτων (χωρίς τροποποίηση οργανισμού λειτουργίας)

ΑΝΘΡΩΠΙΝΟ ΔΥΝΑΜΙΚΟ

Πραγματοποιηθείσες μεταβολές σχετικές με το ανθρώπινο δυναμικό

Κατηγορίες προσωπικού / Πραγματο-ποιηθείσες μεταβολές	Ιατρικό	Νοσηλευτικό	Λοιπό ιατρικό-νοσηλευτικό	Διοικητικό-Οικονομικό	Τεχνικό – Ξενοδοχειακό	Λοιπό
Προβλεπόμενες θέσεις* (αλλαγές οργανισμού)						
Προσλήψεις ** – Τακτικό	1					
Αποσπάσεις (προς το Νοσοκομείο)					1	
Προσλήψεις – Έκτακτο						
Αποχωρήσεις *** – Τακτικό	2	1				
Αποσπάσεις (από το Νοσοκομείο)						
Αποχωρήσεις – Έκτακτο						

** **ΠΡΟΣΟΧΗ!** Στο σημείο αυτό συμπληρώνεται αριθμός θέσεων που προστέθηκαν ή αφαιρέθηκαν κατά τη διάρκεια του 2015 και όχι το σύνολο*
*** Συμπεριλαμβάνονται και οι μετατάξεις προς το Νοσοκομείο*

*** *Συμπεριλαμβάνονται οι αποχωρήσεις λόγω συνταξιοδότησης, μετάταξης, παραίτησης κ.ά.*

Ανθρώπινο δυναμικό στο τέλος του έτους

Κατηγορίες προσωπικού / Στελέχωση στο τέλος του έτους (2014)	Ιατρικό	Νοσηλευτικό	Λοιπό ιατρικό - νοσηλευτικό	Διοικητικό - Οικονομικό	Τεχνικό – Ξενοδοχειακό	Λοιπό
Προβλεπόμενες θέσεις	**ΔΕΠ:** **Ιατροί ΕΣΥ 48** **Ειδικευόμενοι:** **Αγροτικοί:**	**26**	**12**	**21**	**8**	**13**
Υπηρετούντες – Τακτικό	**ΔΕΠ:** **Ιατροί ΕΣΥ 39**	**19**	**8**	**6**	**2**	**-**
Υπηρετούντες – Έκτακτο	**Ειδικευόμενοι:** **Επικουρικοί: 3** **Αγροτικοί:**	**2**	**1**	**1**	**-**	**-**

Σύμφωνα με τον υπ. αρ. 3288/10-12-121 ΦΕΚ που αφορά τον οργανισμό του Γ.Ν.Δ.Α « Η Αγ. Βαρβάρα» και το υπ. αρ. 3786/31-12-12 ΦΕΚ που αφορά την ενοποίηση των Οργανισμών του Γ.Ν.Δ.Α. ¨Η Αγ. Βαρβάρα ¨ - Γ.Ν.Ν. ¨Αγ. Παντελεήμων¨ η εικόνα που έχει διαμορφωθεί από το ιατρικό προσωπικό μεταξύ των δύο Νοσοκομείων είναι η κάτωθι:

1) Από το σύνολο των 39 ιατρών ΕΣΥ που κατέχουν οργανικές θέσεις στο Γ.Ν.Δ.Α. ¨Η Αγ. Βαρβάρα¨ υπηρετούν δεκαπέντε (15) στο Γ.Ν.Δ.Α. ¨Η Αγ. Βαρβάρα¨ και οι υπόλοιποι είκοσι τέσσερις (24) υπηρετούν στο Γ.Ν. Ν. ¨Αγ. Παντελεήμων¨.
2) Από το σύνολο των τριάντα πέντε (35) μόνιμων υπηρετούντων υπαλλήλων (εκτός ιατρικού) οι εικοσιτρείς (23) υπηρετούν στο νοσοκομείο μας.
3) Οι υπηρετούντες επικουρικοί ιατροί ήταν τρείς (3) εκ των οποίων οι δύο υπηρετούσαν στη Νίκαια
4) Ειδικευόμενοι στη Δερματολογία: 7 άτομα όπου η διάρκειά τους κυμαίνεται από δύο (2) μήνες έως δεκαοκτώ (18).

Λοιπές δραστηριότητες σχετικές με το ανθρώπινο δυναμικό (μη ολοκληρωθείσες στο τέλος του χρόνου αναφοράς)

- Αιτηθείσες μετατροπές προβλεπόμενων θέσεων ανθρώπινου δυναμικού (με τροποποίηση οργανισμού λειτουργίας)
  -
  -
- Λοιπές αιτηθείσες μετατροπές προβλεπόμενων θέσεων προσωπικού (χωρίς τροποποίηση οργανισμού λειτουργίας, π.χ. ειδικευόμενο ιατρικό προσωπικό)
- Προκηρύξεις – Ανακοινώσεις προσλήψεων – μετατάξεων

Κατηγορίες προσω-πικού / Είδος απασχό-λησης	Ιατρικό	Νοσηλευτικό	Λοιπό ιατρικό-νοσηλευτικό	Διοικητικό-Οικονομικό	Τεχνικό – Ξενοδοχειακό	Λοιπό
Τακτικό	1					
Έκτακτο						
Σύνολο						

- Ενέργειες – Μέτρα επιβράβευσης για την τόνωση και διατήρηση του ηθικού των εργαζομένων
  -
  -
- Ενέργειες για θέματα υγιεινής και ασφάλειας των εργαζομένων
  - Ορθολογική κατάρτιση προγράμματος εργασίας με πιστή τήρηση των νομοθετικών διατάξεων
  - Τήρηση των ειδικών οδηγιών του τεχνικού ασφαλείας ανά νοσηλευτικό τμήμα και ανά θέση εργασίας.
  - Εργονομικές παρεμβάσεις στους χώρους εργασίας-ενέργειες για συντήρηση και βελτίωση εξοπλισμού.

ΕΚΠΑΙΔΕΥΣΗ – ΕΡΕΥΝΑ

Πραγματοποιηθείσες ενέργειες εκπαίδευσης & εξειδίκευσης από τον φορέα

Κατηγορίες προσωπικού / Αποδέκτες εκπαίδευσης		Ιατρικό	Νοσηλευτικό	Λοιπό ιατρικό-νοσηλευτικό	Διοικητικό- Οικονομικό	Τεχνικό – Ξενοδοχειακό	Λοιπό
Εκπαίδευση εξειδίκευσης ειδικευμένου προσωπικού από φορέα	Πλήθος						
	Μέση Διάρκεια						
Εκπαίδευση σπουδαστών – φοιτητών από φορέα	Πλήθος						
	Μέση Διάρκεια						

- <u>Εκπαιδευτικά προγράμματα που υλοποιήθηκαν από τον φορέα</u>
  -

Πραγματοποιηθείσες ενέργειες εκπαίδευσης και εξειδίκευσης του προσωπικού από τρίτους

Αποδέκτες εκπαίδευσης \ Κατηγορίες προσωπικού		Ιατρικό	Νοσηλευτικό	Λοιπό ιατρικό- νοσηλευτικό	Διοικητικό- Οικονομικό	Τεχνικό – Ξενοδο-χειακό	Λοιπό
Εκπαίδευση προσωπικού του φορέα από τρίτους	Πλήθος	6	21	4	4	-	-
	Μέση Διάρκεια	3	3-4	4	3	-	-

Το Νοσοκομείο είναι διασυνδεόμενο με το Γεν. Νοσοκ. Νίκαιας <<Άγιος Παντελεήμων>>, σύμφωνα με το ΦΕΚ 3288/10-12-2012. Αυτό έχει ως αποτέλεσμα το Ιατρικό προσωπικό κατά πλειοψηφία να μην υπηρετεί στο Γ.Ν.Δ.Α <<Η Αγία Βαρβάρα>> οπότε και η έγκριση των εκπαιδευτικών αδειών τους να γίνεται από την Ιατρική Υπηρεσία του Γ.Ν.Νίκαιας <<Άγιος Παντελεήμων>>.

Έτσι συμφωνά με τα ανωτέρω είναι αδύνατο να καταγραφεί η πραγματική εικόνα για το πλήθος και τη μέση διάρκεια εκπαίδευσης του Ιατρικού Προσωπικού.

Πραγματοποιηθείσες ενέργειες έρευνας από τον φορέα ή μέλη του προσωπικού του

Τίτλος έρευνας	Τμήμα/ Κλινική	Επιστημονικά υπεύθυνος/ ερευνητής

ΔΥΝΑΜΙΚΟΤΗΤΑ ΚΛΙΝΩΝ

Πραγματοποιηθείσες ενέργειες σχετικές με τη δυναμικότητα κλινών*

Ετήσια στοιχεία μεταβολών δυναμικότητας κλινών*	**Εσωτερικές δομές**	**Εξωτερικές δομές**	**Σύνολο**
Προβλεπόμενες κλίνες			
Ανάπτυξη			
Θέση σε λειτουργία			
Θέση εκτός λειτουργίας			
Κατάργηση			

* **ΠΡΟΣΟΧΗ**! Στον Πίνακα αυτό συμπληρώνονται **ΜΟΝΟ τυχόν μεταβολές κατά τη διάρκεια του 2015**

Δυναμικότητα κλινών στο τέλος του έτους

Κατάσταση στο τέλος έτους	**Εσωτερικές δομές**	**Εξωτερικές δομές**	**Σύνολο**
Προβλεπόμενες κλίνες			
Ανεπτυγμένες κλίνες			
Κλίνες σε λειτουργία			**19**

* Το Νοσοκομείο είναι διασυνδεόμενο με το Γεν. Νοσοκ. Νίκαιας <<Άγιος Παντελεήμων>>, σύμφωνα με το ΦΕΚ 3288/10-12-2012. Από τις 28/8/2013 και μετά την κατάργηση τμημάτων – κλινών του Νοσοκομείου (παρέμειναν σε λειτουργία η Μ.Τ.Ν. τα ΤΕΙ και ο εργαστηριακός τομέας), δεν έχει δημιουργηθεί νέος οργανισμός που να αναφέρει τις προβλεπόμενες και αναπτυγμένες κλίνες του Νοσοκομείου. Στο τέλος του έτους (2018) ήταν σε λειτουργία (ενεργές) 19 κλίνες της Α΄ Παθολογικής Κλινικής.

Λοιπές δραστηριότητες σχετικά με τη δυναμικότητα κλινών (μη ολοκληρωθείσες στο τέλος του χρόνου αναφοράς)

- Αιτηθείσες μετατροπές προβλεπόμενων κλινών (με τροποποίηση οργανισμού λειτουργίας)
  -
  -
- Λοιπές αιτηθείσες μετατροπές προβλεπόμενων κλινών (χωρίς τροποποίηση οργανισμού λειτουργίας)
  -

ΥΠΟΔΟΜΕΣ

Πραγματοποιηθείσες ενέργειες σχετικές με τις υποδομές

Υποδομές / Πραγματο-ποιηθείσες μεταβολές	Περιγραφή	Εμβαδόν	Σκοπός
Αγορά			
Ενοικίαση			
Πώληση			
Ανέγερση			
Επισκευή – Συντήρηση	- Σύμβαση συνεργείου καθαριότητας - Καθαρισμός φρεατίων όμβριων και ακαθάρτων		

Αισθητικές παρεμβάσεις	- Αποψίλωση χορταριών στον περιβάλλοντα χώρο του νοσοκομείου - Κλάδεμα δένδρων

Λοιπές δραστηριότητες σχετικά με τις υποδομές (μη ολοκληρωθείσες στο τέλος του χρόνου αναφοράς)

- Αιτηθείσες μετατροπές υποδομών

ΕΞΟΠΛΙΣΜΟΣ

Πραγματοποιηθείσες ενέργειες σχετικές με τον ιατροτεχνολογικό εξοπλισμό

- Αγορά εξοπλισμού

Είδος	Κόστος	Σκοπός

- Μίσθωση εξοπλισμού

Είδος	Κόστος	Σκοπός

- Επισκευή – Συντήρηση εξοπλισμού

Είδος	Κόστος	Σκοπός
Μηχανήματα Αιμοκάθαρσης		Λειτουργία Μ.Τ.Ν.
Σύστημα επεξεργασίας νερού Μ.Τ.Ν		Ασφαλής λειτουργία Μ.Τ.Ν

Πραγματοποιηθείσες ενέργειες σχετικές με τον ηλεκτρο-μηχανολογικό εξοπλισμό

- Αγορά εξοπλισμού

Είδος	Κόστος	Σκοπός
Αγορά μονάδων κλιματιστικών (split)		Αντικατάσταση χαλασμένων

- Επισκευή – Συντήρηση εξοπλισμού

Είδος	Κόστος	Σκοπός
• Συντήρηση Υποσταθμού και ηλεκτροπαραγωγού ζεύγους. • Συντήρηση κλιματιστικών μονάδων μικροβιολογικού-Τακτικών ιατρείων-Μ.Τ.Ν. • Συντήρηση λεβητοστασίων. • Συντήρηση ανελκυστήρα εξωτερικών ιατρείων		

Πραγματοποιηθείσες ενέργειες σχετικές με τον ξενοδοχειακό εξοπλισμό

- Αγορά εξοπλισμού

Είδος	Κόστος	Σκοπός

- <u>Επισκευή – Συντήρηση εξοπλισμού</u>

Είδος	Κόστος	Σκοπός
Απεντόμωση και μυοκτονία		Αποφυγή μετάδοσης λοιμώξεων

Σύμφωνα με το ΦΕΚ 3288/10-12-2012 που αφορά τον οργανισμό του Νοσοκομείου Γ.Ν.Δ.Α. << Η Αγία Βαρβάρα >> και το ΦΕΚ.3486/31-12-12 που αφορά την ενοποίηση των οργανισμών Γεν. Νοσοκ. Νίκαιας <<Άγιος Παντελεήμων>> - Γ.Ν.Δ.Α. <<Η Αγία Βαρβάρα >> οι δαπάνες για την προμήθεια συντήρησης και επισκευής του ηλεκτρομηχανολογικού και ξενοδοχειακού εξοπλισμού γίνεται από το Γ. Ν. Νίκαιας <<Άγιος Παντελεήμων>> και βαρύνουν τον προϋπολογισμό του.

ΕΡΓΑ ΠΛΗΡΟΦΟΡΙΚΗΣ / ΑΛΛΑ ΣΗΜΑΝΤΙΚΑ ΣΤΟΙΧΕΙΑ ΕΡΓΟΥ ΤΟΥ ΦΟΡΕΑ

- Αντιστοίχηση των κωδικών των εξετάσεων του ΕΟΠΠΥ με τους κωδικούς των εργαστηρίων.

ΒΑΣΙΚΑ ΣΤΟΙΧΕΙΑ ΦΟΡΕΑ

Επωνυμία φορέα:

Γ.Ν-Κ.Υ ΚΥΘΗΡΩΝ «ΤΡΙΦΥΛΛΕΙΟ»

Ταχυδρομική Διεύθυνση: Αρωνιάδικα Κυθήρων

Ηλεκτρονική σελίδα: www.gnk.gov.gr

	Τηλέφωνο	Fax	e-mail
Διοίκηση	2736320003	-	dmirasgentis@0290.syzefxis.gov.gr
Κέντρο – Γραμματεία	2736320008	2736033400	noskithi@otenet.gr

Περιοχή κάλυψης: Κύθηρα-Αντικύθηρα

Καλυπτόμενος πληθυσμός: 4000 άτομα περίπου που ξεπερνούν τα 15.000 άτομα τους θερινούς μήνες

Διοικητής : Δημήτριος Μοιρασγεντής

Ημερομηνία σύνταξης έκθεσης: Μάρτιος

Υπεύθυνος σύνταξης έκθεσης: Νικήτας Γκίκας

Στοιχεία επικοινωνίας: 2736320008

ΟΙΚΟΝΟΜΙΚΑ ΣΤΟΙΧΕΙΑ

Ετήσια στοιχεία σχετικά με την οικονομική διαχείριση

ΠΡΟΫΠΟΛΟΓΙΣΜΟΣ ΧΡΗΣΗΣ	
Έσοδα	892.781,64
Έξοδα	984.524,53
Τελικό σύνολο	

ΑΠΟΛΟΓΙΣΜΟΣ ΧΡΗΣΗΣ		
Περιγραφή	**Σύνολο**	**Αιτιολογία - Παρατηρήσεις**
Ταμειακό Υπόλοιπο 2017	*497.518,85*	
Έσοδα		
Επιχορηγήσεις από Υ.Υ.&Κ.Α.	277.000,00	
Επιχορηγήσεις από Π.Δ.Ε.	0,00	
Επιχορηγήσεις από Ε.Ε.	0,00	
Λοιπές επιχορηγήσεις	335.736,77	
Δωρεές	400,00	
Έσοδα από ασφαλιστικά ταμεία	136.530,72	
Έσοδα από ιδιώτες	5.325,66	
Έσοδα από εκμετάλλευση υποδομών	11.973,43	
Λοιπά έσοδα	125.815,06	
Έσοδα: Σύνολο	1.390.300,49	
Έξοδα		
Κόστος μισθοδοσίας*	315.929,07	
Έξοδα για υποδομές (ανέγερση, αγορά, μίσθωση, συντήρηση)	0,00	
Έξοδα για εξοπλισμό (αγορά, μίσθωση, συντήρηση)	0,00	
Πληρωμές για προμήθεια καταναλωτικών αγαθών	314.519,82	
Πληρωμές για υπηρεσίες	276.044,79	
Λοιπά έξοδα	78.030,85	
Έξοδα: Σύνολο	984.524,53	

Τελικό σύνολο (Έσοδα - Έξοδα)	**405.775,96**	

Ταμειακό Υπόλοιπο 2018	*407.900,99*	

*μισθοδοσία από τον προϋπολογισμό του Νοσοκομείου

ΕΣΟΔΑ ΚΑΙ ΕΞΟΔΑ ΕΠΟΠΤΕΥΟΜΕΝΩΝ ΦΟΡΕΩΝ(Κ.Υ.,Π.Π.Ι., Π.Ι.)	
Έσοδα	
Έξοδα	
Τελικό σύνολο	

Κόστος μισθοδοσίας για το 2018 που βάρυνε τον προϋπολογισμό του Υ.Υ.& Κ.Α.: 1.355.487,8 €

Λοιπά στοιχεία σχετικά με την οικονομική διαχείριση (εκκρεμότητες στο τέλος του χρόνου αναφοράς)

- Απαιτήσεις από Ασφαλιστικά ταμεία: 1.515.792,47 €
- Υποχρεώσεις προς προμηθευτές : 107.818,56 €
- Αιτηθείσες επιχορηγήσεις
  - Δεν υπήρχαν αιτηθείσες επιχορηγήσεις, εντός του έτους 2018.
  -

ΠΑΡΟΧΗ ΥΠΗΡΕΣΙΩΝ

Ετήσια στοιχεία παρασχεθεισών υπηρεσιών

	Στατιστικά Στοιχεία Κίνησης			
Τομέας	**Εισαγωγές**	**Ημέρες Νοσηλείας**	**Μέση διάρκεια νοσηλείας**	**Ποσοστό κάλυψης κλινών**
Παθολογικός	206	1081	5,25	24,7
Χειρουργικός	246	762	3,1	26,1
Ψυχιατρικός				
ΜΕΘ				
ΜΑΦ				

Ειδικές Μονάδες

	Αριθμός Περιστατικών	Αριθμός Συνεδριών
Μονάδα Μεσογειακής Αναιμίας		
Μονάδα Τεχνητού Νεφρού		

	Εξετασθέντες			Χειρουργικές επεμβάσεις	Εργαστηριακές εξετάσεις	Διακομιδές από το Νοσοκομείο	Θάνατοι
	Τακτικά Εξωτερικά Ιατρεία (Τ.Ε.Ι.)	**Τμήμα Επειγόν-των Περισ-τατικών (Τ.Ε.Π.)**	**Απογευ-ματινά Ιατρεία (Α.Ι.)**				
Συνολική κίνηση έτους	10539	3012	0	111	36029	24	33
Μέσος χρόνος αναμονής							

Θεραπευτικές πράξεις σε εξωτερικούς ασθενείς

Χημειοθεραπείες	39
Ακτινοθεραπείες	0
Άλλες θεραπείες*	

*διευκρινίστε

Άλλες μορφές παροχής υπηρεσιών

- Ενέργειες για βελτίωση παρεχόμενων υπηρεσιών υγείας (π.χ. μείωση χρόνου αναμονής)
  - Κατάρτιση και ανάρτηση στα τοπικά μέσα ενημέρωσης στο τέλος κάθε μήνα (websites, εφημερίδες) μηνιαίου προγράμματος λειτουργίας Ιατρείων Καρβουνάδων-Χώρας-Αντικυθήρων.
  - Βαρύτητα στο να είναι μονίμως στελεχωμένο το γραφείο συνταγογράφησης του Νοσοκομείου, ώστε να μην υπάρχει πλέον αναμονή.
  - Αύξηση των ενεργών εφημεριών.
  - Ενίσχυση του τομέα τηλεϊατρικής. Έναρξη Διαβητολογικού Ιατρείου και Ιατρείου Ογκολογικών ασθενών. Κατακόρυφη αύξηση ασθενών που χρησιμοποιούν τις υπηρεσίες ψυχιάτρου στη τηλεϊατρική.

- Προγράμματα προαγωγής υγείας
  - Παρακολούθηση του συνόλου των εκπαιδευτικών του νησιού (περίπου 40) σεμιναρίων για την αντιμετώπιση του άσθματος, αλλεργικού σοκ, αιμορραγίας.
  - Διοργάνωση ημερίδας, με θέμα τη πρόληψη γρίπης και μετάδοσης ιώσεων
  -
- Προγράμματα πρόληψης υγείας
  - Οργάνωση επίσκεψης ιατρών από το ΠΑΓΝΗ, σε ειδικότητες που δεν υπάρχουν στο ΓΝ-ΚΥ Κυθήρων, όπως Ρευματολόγος, Γαστρεντερολόγος, Ουρολόγος, Οφθαλμίατρος, ΩΡΛ, Ψυχίατρος, Νευρολόγος
  -
- Υπηρεσίες κοινωνικής – ψυχολογικής υποστήριξης σε ευάλωτα άτομα και ομάδες
  - Πρόσκληση στο ΚΕΘΕΑ. Τριήμερο Δράσεων του ΚΕΘΕΑ στο ΓΝ-ΚΥ Κυθήρων. Ομιλίες στο προσωπικό του Νοσοκομείου, βιωματικά σεμινάρια στους εκπαιδευτικούς, ενημέρωση στους μαθητές (ναρκωτικά, αλκοολισμός, ίντερνετ).
  -
- Εθελοντισμός
  - Εξωραϊσμός Περιφερειακών ιατρείων Κυθήρων με εθελοντική εργασία
  -

- Συνεργασίες με άλλους φορείς (Ο.Τ.Α., Εκκλησία της Ελλάδος κ.λπ.)
  - Συνεργασία με την Εκκλησία, για παροχή βοήθειας σε άπορα άτομα με ειδικές ανάγκες
  -
- Επέκταση δραστηριοτήτων – Πρωτοβουλίες – Νέες δραστηριότητες

-'Ανοιγμα' του άσηπτου χειρουργείου για πρώτη φορά

-Έναρξη διενέργειας Αρθροσκοπήσεων στο ΓΝ-ΚΥ Κυθήρων

  - Πρόσκληση και οργάνωση επίσκεψης Πανελληνίου Συλλόγου Φυσικοθεραπευτών, Τμήμα Γηριατρικής, στοχεύοντας στη βελτίωση της ποιότητας ζωής ατόμων Τρίτης Ηλικίας
  - Πρόσκληση και οργάνωση επίσκεψης ιατρών από το Παίδων Πεντέλης, με ειδικότητες όπως Αναπτυξιολόγος, Παιδοπνευμονολόγος, Παιδοψυχίατρος, Αλλεργιολόγος κτλ
  - Συνεχής προσπάθεια για Δημιουργία τμήματος αιμοδοσίας (αποθήκευσης αίματος) στο ΓΝ-ΚΥ Κυθήρων, ώστε να αυξηθούν τα χειρουργεία, να μειωθούν οι διακομιδές κτλ. Κατάθεση μελετών (τεχνοοικονομικών, σκοπιμότητας, αρχιτεκτονικών). Λάβαμε έγκριση από το ΕΚΕΑ
  -
- Ενέργειες βελτίωσης ξενοδοχειακών υπηρεσιών – περιβάλλοντος (καθαριότητα, φαγητό – εστίαση, επισκεπτήριο, χώροι στάθμευσης)
  - Πρόσληψη με ατομικές συμβάσεις, υπαλλήλων στη καθαριότητα.
  - Τοποθέτηση βραχιόνων στις οθόνες υπολογιστών
- Ενέργειες για βελτίωση της πρόσβασης στο χώρο και τις υπηρεσίες, της καθοδήγησης και πληροφόρησης των πολιτών
  -
  -

- Ενέργειες διερεύνησης βαθμού ικανοποίησης πολιτών από τις παρεχόμενες υπηρεσίες
  - Μόνιμη στελέχωση γραφείου συνταγογράφησης Νοσοκομείου
  - Κατάρτιση και ανάρτηση μηνιαίου προγράμματος λειτουργίας Ιατρείων Χώρας-Καρβουνάδων-Χώρας
  - Αύξηση ενεργών εφημεριών
  - Ερωτηματολόγια
  -
- Επιστολές από πολίτες αναφορικά με την εξυπηρέτησή τους από το Νοσοκομείο

	Ευχαριστήριες	Παραπόνων / Αναφοράς
Σύνολο υποβληθεισών	5	
Μέσος χρόνος ανταπόκρισης		

- Λοιπές παρεχόμενες υπηρεσίες

  -
  -

Λοιπές δραστηριότητες σχετικά με τη παροχή υπηρεσιών (μη ολοκληρωθείσες στο τέλος του χρόνου αναφοράς)

- Αιτηθείσες μετατροπές (δημιουργία, κατάργηση, συγχώνευση κ.ά.) μονάδων ή τμημάτων (με τροποποίηση οργανισμού λειτουργίας)
  - Τμήμα Αιμοδοσίας
- Αιτηθείσες μετατροπές (δημιουργία, κατάργηση, συγχώνευση κ.ά.) μονάδων ή τμημάτων (χωρίς τροποποίηση οργανισμού λειτουργίας)
  - Μονάδα παραγωγής Οξυγόνου
  - Αναβάθμιση Ακτινολογικού Εργαστηρίου, με προμήθεια Αξονικού τομογράφου
  -
  -

ΑΝΘΡΩΠΙΝΟ ΔΥΝΑΜΙΚΟ

Πραγματοποιηθείσες μεταβολές σχετικές με το ανθρώπινο δυναμικό

Κατηγορίες προσωπικού / Πραγματο-ποιηθείσες μεταβολές	Ιατρικό	Νοσηλευτικό	Λοιπό ιατρικό-νοσηλευτικό	Διοικητικό-Οικονομικό	Τεχνικό – Ξενοδοχειακό	Λοιπό
Προβλεπόμενες θέσεις* (αλλαγές οργανισμού)	+1(*προσωποπαγή*)	-1	+1	-1	0	0
Προσλήψεις ** – Τακτικό	3	2	0	1	0	0
Αποσπάσεις (προς το Νοσοκομείο)	0	3	0	0	0	0
Προσλήψεις – Έκτακτο	Αγροτικοί: 2	1	1	0	1	0
Αποχωρήσεις *** – Τακτικό	1	0	0	1	1	0
Αποσπάσεις (από το Νοσοκομείο)	0	1	1	0	1	0
Αποχωρήσεις – Έκτακτο	Αγροτικοί: 2	0	0	0	0	0

Σημείωση: στις αποσπάσεις από και προς το Νοσοκομείο μας , συμπεριλάβαμε όχι μόνο όσες έγιναν κατά το 2018 αλλά και όσες υφίστανται κατά την διάρκεια του 2018.

Ανθρώπινο δυναμικό στο τέλος του έτους

Κατηγορίες προσωπικού / Στελέχωση στο τέλος του έτους (2018)	Ιατρικό	Νοσηλευτικό	Λοιπό ιατρικό-νοσηλευτικό	Διοικητικό-Οικονομικό	Τεχνικό – Ξενοδοχειακό	Λοιπό
Προβλεπόμενες θέσεις	**ΔΕΠ: 0** **Ιατροί ΕΣΥ: 15** **Ειδικευόμενοι: 0** **Αγροτικοί: 2**	**24**	**8**	**6**	**13**	**0**
Υπηρετούντες – Τακτικό	**ΔΕΠ:0** **Ιατροί ΕΣΥ:12**	**21**	**5**	**6**	**6**	**0**
Υπηρετούντες – Έκτακτο	**Ειδικευόμενοι:0** **Επικουρικοί:0** **Αγροτικοί:2**	**4**	**1**	**0**	**4**	**0**

ΣΗΜΕΙΩΣΗ:

1. ***Στις προβλεπόμενες θέσεις συμπεριλάβαμε και τις προσωποπαγείς θέσεις.***

2. ***Στους υπηρετούντες-τακτικό συμπεριλάβαμε και τους υπαλλήλους που υπηρετούν με αποσπάσεις-μετακινήσεις από και προς το νοσοκομείο μας.***

3. ***Στους υπηρετούντες-έκτακτο συμπεριλάβαμε όσους ΥΠΗΡΕΤΟΎΝ με σχέση εργασίας Ι.Δ.Ο.Χ καθώς και όσους ΥΠΗΡΕΤΟΎΝ από κοινωφελή προγράμματα του Ο.Α.Ε.Δ.***

Λοιπές δραστηριότητες σχετικές με το ανθρώπινο δυναμικό (μη ολοκληρωθείσες στο τέλος του χρόνου αναφοράς)

- Αιτηθείσες μετατροπές προβλεπόμενων θέσεων ανθρώπινου δυναμικού (με τροποποίηση οργανισμού λειτουργίας)
  - Μετατροπή θέσης ΤΕ Ιατρικού Επισκέπτη σε ΤΕ Ραδιολογίας
  -

- Λοιπές αιτηθείσες μετατροπές προβλεπόμενων θέσεων προσωπικού (χωρίς τροποποίηση οργανισμού λειτουργίας, π.χ. ειδικευόμενο ιατρικό προσωπικό)
  -
  -
- Προκηρύξεις – Ανακοινώσεις προσλήψεων – μετατάξεων

Κατηγορίες προσω-πικού / Είδος απασχό-λησης	Ιατρικό	Νοσηλευτικό	Λοιπό ιατρικό-νοσηλευτικό	Διοικητικό-Οικονομικό	Τεχνικό – Ξενοδοχειακό	Λοιπό
Τακτικό	2					
Έκτακτο					2	
Σύνολο	**2**				**2**	

- Ενέργειες – Μέτρα επιβράβευσης για την τόνωση και διατήρηση του ηθικού των εργαζομένων
  -
  -
- Ενέργειες για θέματα υγιεινής και ασφάλειας των εργαζομένων
  - Διοργάνωση ημερίδας, με θέμα τη πρόληψη γρίπης και μετάδοσης ιώσεων
  -

ΕΚΠΑΙΔΕΥΣΗ – ΕΡΕΥΝΑ

Πραγματοποιηθείσες ενέργειες εκπαίδευσης & εξειδίκευσης από τον φορέα

Κατηγορίες προσωπικού / Αποδέκτες εκπαίδευσης		Ιατρικό	Νοσηλευτικό	Λοιπό ιατρικό- νοσηλευτικό	Διοικητικό- Οικονομικό	Τεχνικό – Ξενοδοχειακό	Λοιπό
Εκπαίδευση εξειδίκευσης ειδικευμένου προσωπικού από φορέα	Πλήθος						
	Μέση Διάρκεια						
Εκπαίδευση σπουδαστών – φοιτητών από φορέα	Πλήθος						
	Μέση Διάρκεια						

- <u>Εκπαιδευτικά προγράμματα που υλοποιήθηκαν από τον φορέα</u>
  -
  -

Πραγματοποιηθείσες ενέργειες εκπαίδευσης και εξειδίκευσης του προσωπικού από τρίτους

Αποδέκτες εκπαίδευσης \ Κατηγορίες προσωπικού		Ιατρικό	Νοσηλευτικό	Λοιπό ιατρικό- νοσηλευτικό	Διοικητικό- Οικονομικό	Τεχνικό – Ξενοδο-χειακό	Λοιπό
Εκπαίδευση προσωπικού του φορέα από τρίτους	Πλήθος	3	4		2		
	Μέση Διάρκεια	3	4		4		

Πραγματοποιηθείσες ενέργειες έρευνας από τον φορέα ή μέλη του προσωπικού του

Τίτλος έρευνας	τμήμα/ κλινική	Επιστημονικά υπεύθυνος/ ερευνητής
Μελέτη Βιωσιμότητας Μονάδας Τεχνητού Νεφρού σε νησί. Μελέτη Σκοπιμότητας και Κοστολόγηση Έργου. Δημόσιο ως μέσο παραγωγής δημόσιας ωφέλειας. Παρουσίαση στο Συνέδριο ΕΕΜΥΥ 2018	Διοικητής	Διοικητής

ΔΥΝΑΜΙΚΟΤΗΤΑ ΚΛΙΝΩΝ

Πραγματοποιηθείσες ενέργειες σχετικές με τη δυναμικότητα κλινών*

Ετήσια στοιχεία μεταβολών δυναμικότητας κλινών*	**Εσωτερικές δομές**	**Εξωτερικές δομές**	**Σύνολο**
Προβλεπόμενες κλίνες			
Ανάπτυξη			
Θέση σε λειτουργία			
Θέση εκτός λειτουργίας			
Κατάργηση			

* **ΠΡΟΣΟΧΗ**! Στον Πίνακα αυτό συμπληρώνονται **ΜΟΝΟ τυχόν μεταβολές κατά τη διάρκεια του 2018**

Δυναμικότητα κλινών στο τέλος του έτους

Κατάσταση στο τέλος έτους	**Εσωτερικές δομές**	**Εξωτερικές δομές**	**Σύνολο**
Προβλεπόμενες κλίνες	**20**		**20**
Ανεπτυγμένες κλίνες			
Κλίνες σε λειτουργία	**20**		**20**

Λοιπές δραστηριότητες σχετικά με τη δυναμικότητα κλινών (μη ολοκληρωθείσες στο τέλος του χρόνου αναφοράς)

- Αιτηθείσες μετατροπές προβλεπόμενων κλινών (με τροποποίηση οργανισμού λειτουργίας)
  -
  -
  -
- Λοιπές αιτηθείσες μετατροπές προβλεπόμενων κλινών (χωρίς τροποποίηση οργανισμού λειτουργίας)
  -

ΥΠΟΔΟΜΕΣ

Πραγματοποιηθείσες ενέργειες σχετικές με τις υποδομές

Υποδομές / **Πραγματο-ποιηθείσες μεταβολές**	**Περιγραφή**	**Εμβαδόν**	**Σκοπός**
Αγορά			
Ενοικίαση			
Πώληση			
Ανέγερση			
Επισκευή – Συντήρηση	- Επισκευή υγρομόνωσης και θερμομόνωσης κτηρίου (κόστος 860,00 € συμπ. του ΦΠΑ 24%) - -		
Αισθητικές παρεμβάσεις	- -		

Λοιπές δραστηριότητες σχετικά με τις υποδομές (μη ολοκληρωθείσες στο τέλος του χρόνου αναφοράς)

- Αιτηθείσες μετατροπές υποδομών

-

ΕΞΟΠΛΙΣΜΟΣ

Πραγματοποιηθείσες ενέργειες σχετικές με τον ιατροτεχνολογικό εξοπλισμό

- Αγορά εξοπλισμού

Είδος	Κόστος	Σκοπός
Τρυπάνι μπαταρίας μικρών & μεσαίων επεμβάσεων με τα παρελκόμενά του	10.282,50 € (πλέον ΦΠΑ 24%)	Εξοπλισμός ορθοπεδικού τμήματος για επεμβάσεις

- Μίσθωση εξοπλισμού

Είδος	Κόστος	Σκοπός
Αρθροσκοπικός πύργος	Χρησιδάνειο	Πραγματοποίηση επεμβάσεων στο ΓΝ-ΚΥ Κυθήρων. Οικονομική ελάφρυνση των ασθενών, μείωση διακομιδών, μείωση χρόνου αποθεραπείας.

- Επισκευή – Συντήρηση εξοπλισμού

Είδος	Κόστος	Σκοπός
Συντήρηση και επισκευή κλιβάνου GETINGE	2.445,48 € συμπ. ΦΠΑ 24% (εργασία &	Συντήρηση και επισκευή ιατροτεχνολογικού

	ανταλλακτικά)	εξοπλισμού
Επισκευή ιατρικού ψυγείου	1.364,00 € συμπ. ΦΠΑ 24% (εργασία & ανταλλακτικά)	Συντήρηση και επισκευή ιατροτεχνολογικού εξοπλισμού
Επισκευή φυγόκεντρου μικροβιολογικού εργαστηρίου	305,00 € πλέον ΦΠΑ 24%	Συντήρηση και επισκευή ιατροτεχνολογικού εξοπλισμού
Συντήρηση και επισκευή καρδιογράφου	730,00 € πλέον ΦΠΑ 24%	Συντήρηση και επισκευή ιατροτεχνολογικού εξοπλισμού
Εργασία επισκευής χειρολαβής οδοντιατρικής έδρας	101,50 € πλέον ΦΠΑ 24%	Συντήρηση και επισκευή ιατροτεχνολογικού εξοπλισμού

Πραγματοποιηθείσες ενέργειες σχετικές με τον ηλεκτρο-μηχανολογικό εξοπλισμό

- Αγορά εξοπλισμού

Είδος	Κόστος	Σκοπός

- Επισκευή – Συντήρηση εξοπλισμού

Είδος	Κόστος	Σκοπός
Συντήρηση και επισκευή 2 ανελκυστήρων του νοσοκομείου	750,00 € πλέον ΦΠΑ 24%	Συντήρηση εξοπλισμού
Συντήρηση και αναγόμωση πυροσβεστήρων	1.377,64 € πλέον ΦΠΑ 24%	Συντήρηση εξοπλισμού
Επισκευή εξωτερικών ανεμιστήρων κλιματιστικής	280,00 € πλέον ΦΠΑ 24%	Συντήρηση εξοπλισμού

μονάδας		
Αποξήλωση, συντήρηση και επανατοποθέτηση κλιματιστικής μονάδας	223,20 € συμπ. του ΦΠΑ 24%	Συντήρηση εξοπλισμού
Συντήρηση και επισκευή κλιματιστικής μονάδας στο δωμάτιο των οδηγών	669,60 €συμπ. του ΦΠΑ 24%	Συντήρηση εξοπλισμού

Πραγματοποιηθείσες ενέργειες σχετικές με τον ξενοδοχειακό εξοπλισμό

- Αγορά εξοπλισμού

Είδος	Κόστος	Σκοπός

- Επισκευή – Συντήρηση εξοπλισμού

Είδος	Κόστος	Σκοπός

ΕΡΓΑ ΠΛΗΡΟΦΟΡΙΚΗΣ / ΑΛΛΑ ΣΗΜΑΝΤΙΚΑ ΣΤΟΙΧΕΙΑ ΕΡΓΟΥ ΤΟΥ ΦΟΡΕΑ

- Αναβάθμιση της εξωτερικής δομημένης καλωδίωσης της κεντρικής παροχής τηλεπικοινωνίων χρησιμοποιώντας καλώδιο ίσης διατομής με αυτό της εσωτερικής δομημένης καλωδίωσης. Έτσι πετύχαμε σταθεροποίηση συνολικά όλου του δικτύου μας (τηλεφωνία και ίντερνετ) όπως και το μέγιστο δυνατό συντονισμό, χωρίς εξασθένηση και αποσυνδέσεις, με τον πάροχο τηλεπικοινωνιών (ΟΤΕ).

- Μελέτη για αναβάθμιση της ήδη γρήγορης πρόσβασης στο διαδίκτυο (Internet της τάξης έως 24Mbps), με ενεργοποίηση της γραμμής VDSL, με Ιντερνέτ έως 50 Mbps) το οποίο το διανέμουμε δωρεάν ασύρματα σε όλους τους εσωτερικούς και εξωτερικούς χώρους του νοσοκομείου.

- Ενίσχυση των διοικητικών γραφείων, εργαστηρίων και ιατρείων με ηλεκτρονικό εξοπλισμό νέας γενιάς για την κάλυψη καθημερινών αναγκών. Περαιτέρω οργάνωση γραφείου και τακτοποίηση καλωδίωσης για την επίτευξη εργονομίας και παραγωγικότητας των εργαζομένων στο εργασιακό τους περιβάλλον.

- Αντικατάσταση του μηχανικού σκληρού δίσκου του κεντρικού σταθερού Η/Υ, του τεχνικού τμήματος με νέας γενιάς στατικό σκληρό δίσκο (SSD). Η μεταφορά του συστήματος, ρυθμίσεων και αρχείων έγινε ανέξοδα μέσω ειδικής διαδικασίας δημιουργίας κλώνου (Cloning).

- Εκτενής έλεγχος, επισκευή και συντήρηση των περισσοτέρων σταθερών ηλεκτρονικών υπολογιστών. Καταγραφή ελλείψεων, εντοπισμός δυσλειτουργιών και αποκατάσταση βλαβών, όπως επίσης και πλήρης εκμετάλλευση - αναπροσαρμογή του ήδη υπάρχοντος ηλεκτρονικού εξοπλισμού.

- Μελέτη για εγκατάσταση ενός ειδικού προγράμματος διαχείρισης και ελέγχου ποιότητας τηλεφωνικών κλήσεων για την αναβάθμιση του τηλεφωνικού μας κέντρου.

Επωνυμία φορέα:

ΓΕΝΙΚΟ ΝΟΣΟΚΟΜΕΙΟ ΡΟΔΟΥ «ΑΝΔΡΕΑΣ ΠΑΠΑΝΔΡΕΟΥ» - Γ.Ν.-Κ.Υ. ΚΩ «ΙΠΠΟΚΡΑΤΕΙΟΝ» - Γ.Ν.-Κ.Υ. ΚΑΛΥΜΝΟΥ «ΤΟ ΒΟΥΒΑΛΕΙΟ» - Αποκεντρωμένη Οργανική Μονάδα : «ΓΕΝΙΚΟ ΝΟΣΟΚΟΜΕΙΟ - ΚΕΝΤΡΟ ΥΓΕΙΑΣ ΚΩ "ΙΠΠΟΚΡΑΤΕΙΟΝ"»

Ταχυδρομική Διεύθυνση: ΙΠΠΟΚΡΑΤΟΥΣ 34-ΚΩΣ

Ηλεκτρονική σελίδα:

	Τηλέφωνο	Fax	e-mail
Διοίκηση	2242360221	2242022125	dioikitis@kos-hospital.gr
Κέντρο – Γραμματεία	2242360222	2242022125	grammateia@kos-hospital.g

Περιοχή κάλυψης: ΝΗΣΟΣ ΚΩ

Καλυπτόμενος πληθυσμός: Σαράντα χιλιάδες (40.000) περίπου, αυξανόμενος σε 120.000 – 180.000 κατά τη θερινή περίοδο

Διοικητής : Αικατερίνη Χατζηστρατή

Αναπληρωτής Διοικητής Νεκτάριος Γεωργαντής (έναρξη καθηκόντων 04-05-2016)

Ημερομηνία σύνταξης έκθεσης: 09/04/2019

Υπεύθυνος σύνταξης έκθεσης: Χρύσα Ρεΐση

Στοιχεία επικοινωνίας :

Τηλέφωνο	Fax	e-mail
22423-60222	22420-22125	gramdioik@kos-hospital.gr

ΟΙΚΟΝΟΜΙΚΑ ΣΤΟΙΧΕΙΑ

Ετήσια στοιχεία σχετικά με την οικονομική διαχείριση

ΠΡΟΫΠΟΛΟΓΙΣΜΟΣ ΧΡΗΣΗΣ	
Έσοδα	7.863.831,56
Έξοδα	10.650.518,26
Τελικό σύνολο	2.786.686,70

ΑΠΟΛΟΓΙΣΜΟΣ ΧΡΗΣΗΣ		
Περιγραφή	**Σύνολο**	**Αιτιολογία - Παρατηρήσεις**
Ταμειακό Υπόλοιπο 2017	*9.053.544,81*	
Έσοδα		
Επιχορηγήσεις από Υ.Υ.&Κ.Α.	4.019.461,85	
Επιχορηγήσεις από Π.Δ.Ε.	18.000,00	
Επιχορηγήσεις από Ε.Ε.	71.785,06	
Λοιπές επιχορηγήσεις	113.572,63	
Δωρεές	0,00	
Έσοδα από ασφαλιστικά ταμεία	637.602,00	
Έσοδα από ιδιώτες	63.593,72	
Έσοδα από εκμετάλλευση υποδομών	0,00	
Λοιπά έσοδα	1.024.434,80	
Έσοδα: Σύνολο	*5.948.450,06*	
Έξοδα		
Κόστος μισθοδοσίας*	176.382,61	
Έξοδα για υποδομές (ανέγερση, αγορά, μίσθωση, συντήρηση)	0,00	
Έξοδα για εξοπλισμό (αγορά, μίσθωση, συντήρηση)	124.385,77	
Πληρωμές για προμήθεια καταναλωτικών αγαθών	2.398.802,58	
Πληρωμές για υπηρεσίες	370.871,81	

Λοιπά έξοδα	2.288.565,75	
Έξοδα: Σύνολο	*5.359.008,52*	

Τελικό σύνολο (Έσοδα - Έξοδα)	**589.441,54**	

Ταμειακό Υπόλοιπο 2018	*9.642.986,35*	

*μισθοδοσία από τον προϋπολογισμό του Νοσοκομείου

ΕΣΟΔΑ ΚΑΙ ΕΞΟΔΑ ΕΠΟΠΤΕΥΟΜΕΝΩΝ ΦΟΡΕΩΝ(Κ.Υ.,Π.Π.Ι., Π.Ι.)	
Έσοδα	
Έξοδα	
Τελικό σύνολο	

Κόστος μισθοδοσίας για το 2018 που βάρυνε τον προϋπολογισμό του Υ.Υ.& Κ.Α.: 3.660.028,66€

Λοιπά στοιχεία σχετικά με την οικονομική διαχείριση (εκκρεμότητες στο τέλος του χρόνου αναφοράς)

- Απαιτήσεις από Ασφαλιστικά ταμεία: 9.149.757,48 €
- Υποχρεώσεις προς προμηθευτές : 2.583.271,00 €
- Αιτηθείσες επιχορηγήσεις: Επιχορήγηση για την αποκατάσταση της Πυρασφάλειας 60.000 €
  -
  -

ΠΑΡΟΧΗ ΥΠΗΡΕΣΙΩΝ

Ετήσια στοιχεία παρασχεθεισών υπηρεσιών

	Στατιστικά Στοιχεία Κίνησης			
Τομέας	**Εισαγωγές**	**Ημέρες Νοσηλείας**	**Μέση διάρκεια νοσηλείας**	**Ποσοστό κάλυψης κλινών**
Παθολογικός	2165	4702	1,72	25,55
Χειρουργικός	1887	5080	2,14	37,63
Ψυχιατρικός				
ΜΕΘ				
ΜΑΦ	52	3 ωρες -5 ημερες	0	

- Η ΜΑΦ καλύπτεται από το Αναισθησιολογικό Τμήμα

Ειδικές Μονάδες

	Αριθμός Περιστατικών	Αριθμός Συνεδριών
Μονάδα Μεσογειακής Αναιμίας	7 ΧΕΙΜΩΝΑ 8 ΚΑΛΟΚΑΙΡΙ	132 ΣΥΝΕΔΡΙΕΣ//268 ΜΟΝΑΔΕΣ
Μονάδα Τεχνητού Νεφρού	4349 (Μ.Ο. 36 ΑΣΘΕΝΕΙΣ)	4265

ΙΑΤΡΕΙΟ ΠΟΝΟΥ 87 ΝΕΟΙ ΑΣΘΕΝΕΙΣ -43 ΕΠΑΝΕΚΤΙΜΗΣΕΙΣ -38 ΘΕΡΑΠΕΙΕΣ-

(ΔΕΝ ΚΑΤΑΓΡΑΦΟΝΤΑΙ Η ΤΗΛΕΦΩΝΙΚΗ ΣΥΜΒΟΥΛΕΥΤΙΚΗ ΚΑΙ ΟΙ ΚΑΤ'ΟΙΚΟΝ ΕΠΙΣΚΕΨΕΙΣ ΣΕ ΚΛΙΝΗΡΕΙΣ ΚΑΡΚΙΝΟΠΑΘΕΙΣ)

	Εξετασθέντες			Χειρουργικές επεμβάσεις	Εργαστηριακές εξετάσεις	Διακομιδές από το Νοσοκομείο	Θάνατοι
	Τακτικά Εξωτερικά Ιατρεία (Τ.Ε.Ι.)	**Τμήμα Επειγόντων Περιστατικών (Τ.Ε.Π.)**	**Απογευματινά Ιατρεία (Α.Ι.)**				
Συνολική κίνηση έτους	47433	16332	57	809	373.784	228	81
Μέσος χρόνος αναμονής	Προγραμματίζονται εντός της εβδομάδας*	Περίπου 30 min					

***Όταν ανέλαβε η σημερινή διοίκηση η αναμονή για τις μικροβιολογικές και αιματολογικές εξετάσεις ήταν 2-3 μήνες και σήμερα δεν υπάρχει αναμονή με τα ραντεβού να προγραμματίζονται μέσα στις επόμενες 1-2 μέρες.**

****ως ΤΕΠ καταγράφονται οι ασθενείς που προσέρχονται στην εφημερία (365 ημέρες/έτος).**

Θεραπευτικές πράξεις σε εξωτερικούς ασθενείς

Χημειοθεραπείες	452
Ακτινοθεραπείες	
Άλλες θεραπείες*	152 (ΑΝΟΣΟΘΕΡΑΠΕΙΕΣ)

*διευκρινίστε Αφορούν συνεδρίες 21 ασθενών με διάφορα αυτοάνοσα νοσήματα

Άλλες μορφές παροχής υπηρεσιών

- Ενέργειες για βελτίωση παρεχόμενων υπηρεσιών υγείας (π.χ. μείωση χρόνου αναμονής)

1. Ο χρόνος αναμονής για εργαστηριακές εξετάσεις εκμηδενίστηκε και τα ραντεβού κλείνονται για την επόμενη ημέρα. Ταυτόχρονα αυξήθηκε και το είδος των εξετάσεων.
2. Πραγματοποίηση δωρεάν φυσιοθεραπειών για άπορους και ανασφάλιστους συμπολίτες μας
3. Συνέχιση λειτουργίας κοινωνικού οδοντιατρείου για άπορους και ανασφάλιστους συμπολίτες μας.
4. Παράλληλα έγινε η αξιοποίηση του τετραψήφιου αριθμού για την υγεία 1535 και η Online δυνατότητα από τον ιστότοπο http://www.1535.gr , προκειμένου να βελτιωθεί και να γίνει αποδοτικότερος ο προγραμματισμός ιατρικών ραντεβού.
5. Διαμορφώθηκε αίθουσα μεταγγισιοθεραπείας για χρήση αποκλειστικά από τα πολυμεταγγιζόμενα άτομα που πάσχουν από μεσογειακή αναιμία. Οι μεταγγίσεις γίνονταν πριν στον ίδιο χώρο με αυτόν που πραγματοποιούνται οι χημειοθεραπείες. Την ευθύνη έχει πλέον η Αιματολόγος του νοσοκομείου Συντονίστρια Διευθύντρια κα. Διονυσία Διονυσοπούλου σε συνεργασία με το Κέντρο Υγείας και την Παθολογική Κλινική.
6. Υλοποιήθηκε έργο αναβάθμισης της Γεννήτριας Οξυγόνου.
7. Πραγματοποιήθηκε επανασχεδιασμός και ανακαίνιση του χώρου επειγόντων περιστατικών με παρεμβάσεις όπου ολοκληρώθηκαν τους πρώτους μήνες του 2017. .
8. Συνεχίζεται η τακτική ενημέρωση του κοινού μέσω των τοπικών ΜΜΕ για τα σημαντικότερα θέματα με την έκδοση ανακοινώσεων και Δελτίων Τύπου.
9. Λειτουργία της άτυπης συμβουλευτικής επιτροπής κοινωνικού ελέγχου δίπλα στον αναπληρωτή διοικητή αποτελούμενη από εκπροσώπους χρηστών και φορέων. με σκοπό την επισήμανση των προβλημάτων και την κατάθεση προτάσεων για την επίλυση τους. Μεταξύ των σκοπών της Επιτροπής περιλαμβάνονται οι εξής:

   - ✓ Η οργανωμένη συμμετοχή φορέων και πολιτών στα θέματα που αφορούν την παροχή υπηρεσιών στην δημόσια υγεία
   - ✓ Η ανάλυση της υφιστάμενης κατάστασης στον τομέα της υγείας σε Κω και Νίσυρο. Κριτικές – Αναφορές Δυσλειτουργιών
   - ✓ Προτάσεις για την επίλυση προβλημάτων
   - ✓ Έλεγχος της διοίκησης σε παραλείψεις και καθυστερήσεις
   - ✓ Ευρύτερες προτάσεις για την αναβάθμιση των υπηρεσιών υγείας προς όφελος των πολιτών του νησιού

-
-

- Προγράμματα προαγωγής υγείας

Στα πλαίσια των εγκεκριμένων προγραμμάτων από το Υπουργείο Παιδείας της 2ης ΥΠΕ κλιμάκια ιατρών επισκέπτονται δημοτικά σχολεία του νησιού.

Στο επιστημονικό κλιμάκιο που επισκέφθηκε τις σχολικές μονάδες προκειμένου να συζητήσει με τους μαθητές και την σχολική κοινότητα συμμετείχαν Ψυχολόγος και Λογοπεδικός οι οποίες υπηρετούν στο Νοσοκομείο μας και παρουσίασαν εισαγωγικές εισηγήσεις σε θέματα ψυχολογικής υποστήριξης και θέματα λογοθεραπείας σε συνεργασία με τους επιστήμονες που υπηρετούν στην πρωτοβάθμια εκπαίδευση και το ΚΕΔΔΥ.

- Προγράμματα πρόληψης υγείας
  - Έρευνα για τους εργαζόμενους του νοσοκομείου για την Επαγγελματική Εξουθένωση.
  - Ενημερωτικό φυλλάδιο για οικογενειακές σχέσεις σε νέους γονείς στην Μαιευτική κλινική.
  - Πρόγραμμα αξιολόγησης – εκτίμησης για ένδειξη άνοιας σε υπερήλικες.
  -
  -
- Υπηρεσίες κοινωνικής – ψυχολογικής υποστήριξης σε ευάλωτα άτομα και ομάδες
  -
  - Υπηρεσίες Τηλεϊατρικής. Συμμετοχή των ασθενών σε τηλεσυνεδρία σε διάφορες ειδικότητες (Νευρολογικής - Ψυχιατρικής - Συμβουλευτικής Ιατρικής).
  - Οργανώθηκε και δικτυώθηκε με άλλες υπηρεσίες της κοινότητας η Κοινωνική Υπηρεσία του Νοσοκομείου.
  -
  -
- Εθελοντισμός
  - Συνεργασία με το Σύλλογο «ΑΝΤΕ ΓΕΙΑ ΣΤΟΝ ΚΑΡΚΙΝΟ» για την αγορά ρεζεκτοσκοπίου για το Ουρολογικό τμήμα, συστημάτων αναμονής και κατασκευής τουαλέτας ΑΜΕΑ που δεν διέθετε το Νοσοκομείο.
  - Προσφορά εθελοντικής εργασίας σε διάφορες υπηρεσίες του Γ.Ν- Κ.Υ Κω από πολίτες της Κω και φοιτητές –σπουδαστές ΑΕΙ,ΤΕΙ,ΙΕΚ και ιατρικών σχολών
  - Συνεργασία με το Μη κερδοσκοπικό σωματείο «Γυναίκες χωρίς Σύνορα» για την διοργάνωση εκδήλωσης την Παγκόσμια Ημέρα Αλληλεγγύης την 20η Δεκεμβρίου.
  - Συνεργασία με την Περιφέρεια Νοτίου Αιγαίου αναφορικά με την υλοποίηση προγράμματος εμβολιασμού
  - Συνεργασία με λέσχη LIONS Κω με την αγορά 2 μόνιτορ παρακολούθησης για την καρδιολογική κλινική,
  - Προσφορές ιδιωτών σε υγειονομικό υλικό σε όλη τη διάρκεια του έτους
  - Συνεργασία με τη ταξιαρχία που εδρεύει στη νήσο ΚΩ και η οποία μας παρείχε πολύτιμη βοήθεια με την ιατρική υποστήριξη από στρατιωτικούς ιατρούς ειδικότητας ΩΡΛ, ουρολογίας, δερματολογίας, ψυχιατρικής που το νοσοκομείο μας δεν διαθέτει καθώς επίσης και τεχνικών στο ακτινολογικό εργαστήριο
  - Προσφορές επιχειρηματιών για ιματισμό, κ.α
  -
  -
  -

- Συνεργασίες με άλλους φορείς (Ο.Τ.Α., Εκκλησία της Ελλάδος κ.λπ.)
  -
  - Συνεργασία με το τμήμα Κοινωνικής Πολιτικής Δήμου Κω, με το ΚΕΣΥ, με Κέντρο Κοινότητας Κω, με την Βρετανική και την Ελβετική Πρεσβεία για νοσηλευόμενους ασθενείς.
  - Συνεργασία με τον Δήμο Κω και πλήθος συλλόγων και ιδιωτών για την διαμόρφωση του αίθριου του νοσοκομείου με την παροχή δωρεάν οικοδομικών υλικών και εργασίας
  - Επαρχείο Κω όπου υποστηρίζουμε με 2 επιστήμονες (Ψυχολόγο και κοινωνικό λειτουργό) την κοινωνική του υπηρεσία στο θέμα των τακτικών έλεγχων συλλόγων και παιδικών σταθμών.
  -
- Επέκταση δραστηριοτήτων – Πρωτοβουλίες – Νέες δραστηριότητες
  -
  -
- Ενέργειες βελτίωσης ξενοδοχειακών υπηρεσιών – περιβάλλοντος (καθαριότητα, φαγητό – εστίαση, επισκεπτήριο, χώροι στάθμευσης)
  - Πραγματοποιήθηκε ελαιοχρωματισμός των κοινόχρηστών χώρων των εξωτερικών ιατρείων του νοσοκομείου.
  - Ολοκληρώθηκε η διαμόρφωση ενός αδιαμόρφωτου αίθριου χώρου με βοτσαλόπλακες και την δημιουργία κήπου με ιπποκρατικά φυτά. Η δράση υλοποιήθηκε με δωρεές ιδιωτών και συλλόγων.
  - Πραγματοποιήθηκε από το τεχνικό συνεργείο μεγάλης ξενοδοχειακής μονάδας συντήρηση των κτιριακών εγκαταστάσεων και των ηλεκτρομηχανολογικών συστημάτων.
  -
  -
- Ενέργειες για βελτίωση της πρόσβασης στο χώρο και τις υπηρεσίες, της καθοδήγησης και πληροφόρησης των πολιτών
  - Η λειτουργία των Γ.Π.Δ.Λ.Υ.Υ. βοήθησε και εξυπηρέτησε καθημερινά έναν μεγάλο αριθμό πολιτών οι οποίοι λάμβαναν τις υπηρεσίες του νοσοκομείου μας.
  -
- Ενέργειες διερεύνησης βαθμού ικανοποίησης πολιτών από τις παρεχόμενες υπηρεσίες
  - Η χρήση του ερωτηματολογίου ικανοποίησης (εσωτερικών ασθενών – εξωτερικών ασθενών)ήταν ένα εργαλείο το οποίο βοήθησε και ανταποκρίθηκε στις απαιτήσεις του νοσοκομείου μας.
  -
  -
  -
- Επιστολές από πολίτες αναφορικά με την εξυπηρέτησή τους από το Νοσοκομείο

	Ευχαριστήριες	**Παραπόνων / Αναφοράς**
Σύνολο υποβληθεισών	14	2
Μέσος χρόνος ανταπόκρισης	12	16

- Λοιπές παρεχόμενες υπηρεσίες

  - Λειτουργία Βραχείας Νοσηλείας (έχουν διατεθεί δύο κλίνες)
  - Λειτουργία ΜΑΦ με την συμμετοχή των ιατρικών ειδικοτήτων του νοσοκομείου μας και ιδιαίτερα του Αναισθησιολόγικού τμήματος, υπό την υπευθυνότητα της Δ/ντριας Αναισθησιολογίας
  -

Λοιπές δραστηριότητες σχετικά με τη παροχή υπηρεσιών (μη ολοκληρωθείσες στο τέλος του χρόνου αναφοράς)

- Αιτηθείσες μετατροπές (δημιουργία, κατάργηση, συγχώνευση κ.ά.) μονάδων ή τμημάτων (με τροποποίηση οργανισμού λειτουργίας)
  -
  -
- Αιτηθείσες μετατροπές (δημιουργία, κατάργηση, συγχώνευση κ.ά.) μονάδων ή τμημάτων (χωρίς τροποποίηση οργανισμού λειτουργίας)
  -

ΑΝΘΡΩΠΙΝΟ ΔΥΝΑΜΙΚΟ

Πραγματοποιηθείσες μεταβολές σχετικές με το ανθρώπινο δυναμικό

Κατηγορίες προσωπικού / Πραγματο-ποιηθείσες μεταβολές	Ιατρικό	Νοσηλευτικό	Λοιπό ιατρικό-νοσηλευτικό	Διοικητικό-Οικονομικό	Τεχνικό – Ξενοδοχειακό	Λοιπό
Προβλεπόμενες θέσεις* (αλλαγές οργανισμού)	0	0	0	0	0	0
Προσλήψεις ** – Τακτικό	5	2	1	2	-	-
Αποσπάσεις (προς το Νοσοκομείο)	-	3	-	-	-	-
Προσλήψεις – Έκτακτο	3	-	2	1	-	2
Αποχωρήσεις *** – Τακτικό	4	-	1	1	1	-
Αποσπάσεις (από το Νοσοκομείο)	-	-	1	2	1	-

Αποχωρήσεις – Έκτακτο	4	-	-	-	-	-

** **ΠΡΟΣΟΧΗ!** Στο σημείο αυτό συμπληρώνεται αριθμός θέσεων που προστέθηκαν ή αφαιρέθηκαν κατά τη διάρκεια του 2018 και όχι το σύνολο*
*** Συμπεριλαμβάνονται και οι μετατάξεις προς το Νοσοκομείο*

*** *Συμπεριλαμβάνονται οι αποχωρήσεις λόγω συνταξιοδότησης, μετάταξης, παραίτησης κ.ά.*

Ανθρώπινο δυναμικό στο τέλος του έτους

Κατηγορίες προσωπικού / **Στελέχωση στο τέλος του έτους (2018)**	**Ιατρικό**	**Νοσηλευτικό**	**Λοιπό ιατρικό-νοσηλευτικό**	**Διοικητικό-Οικονομικό**	**Τεχνικό – Ξενοδοχειακό**	**Λοιπό**
Προβλεπόμενες θέσεις	**ΔΕΠ:0** **Ιατροί ΕΣΥ 43** **Ειδικευόμενοι:΄5** **Αγροτικοί: 6**	**86**	**32**	**18**	**6**	**22**
Υπηρετούντες – Τακτικό	**ΔΕΠ:0** **Ιατροί ΕΣΥ 24**	**62**	**19**	**16**	**5**	**15**
Υπηρετούντες – Έκτακτο	**Ειδικευόμενοι:1** **Επικουρικοί:6** **Αγροτικοί:4**	**-**	**5**	**1**	**-**	**2**

* Στρατιωτικοί Ιατροί: 1 ΩΡΛ, 1 ουρολόγος, 1 δερματολόγος, 1 Ψυχίατρος

* Μετακινήσεις από ΠΕΔΥ Κω: 1 ΩΡΛ

Λοιπές δραστηριότητες σχετικές με το ανθρώπινο δυναμικό (μη ολοκληρωθείσες στο τέλος του χρόνου αναφοράς)

- Αιτηθείσες μετατροπές προβλεπόμενων θέσεων ανθρώπινου δυναμικού (με τροποποίηση οργανισμού λειτουργίας)
  -
  -
- Λοιπές αιτηθείσες μετατροπές προβλεπόμενων θέσεων προσωπικού (χωρίς τροποποίηση οργανισμού λειτουργίας, π.χ. ειδικευόμενο ιατρικό προσωπικό)
  -
  -
- Προκηρύξεις – Ανακοινώσεις προσλήψεων – μετατάξεων

Κατηγορίες προσω-πικού / Είδος απασχό-λησης	Ιατρικό	Νοσηλευτικό	Λοιπό ιατρικό-νοσηλευτικό	Διοικητικό-Οικονομικό	Τεχνικό – Ξενοδοχειακό	Λοιπό
Τακτικό	10	0	0	0	0	0
Έκτακτο	5	0	2	1	0	0
Σύνολο	**15**	**0**	**2**	**1**	**0**	**0**

- Ενέργειες – Μέτρα επιβράβευσης για την τόνωση και διατήρηση του ηθικού των εργαζομένων
  - Κοπή της πρωτοχρονιάτικης πίτας από κοινού με το σωματείο εργαζομένων και τον σύλλογο νοσοκομειακών ιατρών.
  -
  -
- Ενέργειες για θέματα υγιεινής και ασφάλειας των εργαζομένων
  - Ειδική συνάντηση για ενημέρωση και ευαισθητοποίηση του συνόλου του προσωπικού για τον αντιγριπικό εμβολιασμό και την ιλαρά.
  -
  -

ΚΕΕΛΠΝΟ απασχολήθηκαν στο Νοσοκομείο μας 2 Ιατροί &10 λοιπό προσωπικό

ΟΑΕΔ απασχολήθηκαν από το πρόγραμμα 4000 θέσεων 21 ωφελούμενοι

ΕΘΕΛΟΝΤΙΚΗ ΕΡΓΑΣΙΑ απασχολήθηκαν 8 άτομα

ΕΚΠΑΙΔΕΥΣΗ – ΕΡΕΥΝΑ

Πραγματοποιηθείσες ενέργειες εκπαίδευσης & εξειδίκευσης από τον φορέα

Κατηγορίες προσωπικού / **Αποδέκτες εκπαίδευσης**		**Ιατρικό**	**Νοσηλευτικό**	**Λοιπό ιατρικό- νοσηλευτικό**	**Διοικητικό- Οικονομικό**	**Τεχνικό – Ξενοδοχειακό**	**Λοιπό**
Εκπαίδευση εξειδίκευσης ειδικευμένου προσωπικού από φορέα	Πλήθος						
	Μέση Διάρκεια						
Εκπαίδευση σπουδαστών – φοιτητών από φορέα	Πλήθος	4	5	2	3	0	0
	Μέση Διάρκεια	15 ΗΜΕΡΕΣ	6 ΜΗΝΕΣ	6 ΜΗΝΕΣ	6 ΜΗΝΕΣ	0	0

- <u>Εκπαιδευτικά προγράμματα που υλοποιήθηκαν από τον φορέα</u>
  -
  -

Πραγματοποιηθείσες ενέργειες εκπαίδευσης και εξειδίκευσης του προσωπικού από τρίτους

Αποδέκτες εκπαίδευσης \ Κατηγορίες προσωπικού		Ιατρικό	Νοσηλευτικό	Λοιπό ιατρικό- νοσηλευτικό	Διοικητικό- Οικονομικό	Τεχνικό – Ξενοδο-χειακό	Λοιπό	
Εκπαίδευση προσωπικού του φορέα από τρίτους	Πλήθος	6						
	Μέση Διάρκεια	7 ΗΜΕΡΕΣ						

Πραγματοποιηθείσες ενέργειες έρευνας από τον φορέα ή μέλη του προσωπικού του

Τίτλος έρευνας	τμήμα/ κλινική	Επιστημονικά υπεύθυνος/ ερευνητής

ΔΥΝΑΜΙΚΟΤΗΤΑ ΚΛΙΝΩΝ

Πραγματοποιηθείσες ενέργειες σχετικές με τη δυναμικότητα κλινών*

Ετήσια στοιχεία μεταβολών δυναμικότητας κλινών*	**Εσωτερικές δομές**	**Εξωτερικές δομές**	**Σύνολο**
Προβλεπόμενες κλίνες			
Ανάπτυξη			
Θέση σε λειτουργία			
Θέση εκτός λειτουργίας			
Κατάργηση			

* **ΠΡΟΣΟΧΗ**! Στον Πίνακα αυτό συμπληρώνονται **ΜΟΝΟ τυχόν μεταβολές κατά τη διάρκεια του 2018**

Δυναμικότητα κλινών στο τέλος του έτους

Κατάσταση στο τέλος έτους	**Εσωτερικές δομές**	**Εξωτερικές δομές**	**Σύνολο**
Προβλεπόμενες κλίνες			**70**
Ανεπτυγμένες κλίνες			**70**
Κλίνες σε λειτουργία			**70**

*δεν συμπεριλαμβάνονται δύο (02) κλίνες στην βραχεία νοσηλεία και δύο (02) που ανήκουν στο Υπουργείο Δικαιοσύνης και χρησιμοποιούνται για την νοσηλεία κρατουμένων στο Κατάστημα Κράτησης (φυλακών) Κω.

Λοιπές δραστηριότητες σχετικά με τη δυναμικότητα κλινών (μη ολοκληρωθείσες στο τέλος του χρόνου αναφοράς)

- Αιτηθείσες μετατροπές προβλεπόμενων κλινών (με τροποποίηση οργανισμού λειτουργίας)
  -
  -
  -
- Λοιπές αιτηθείσες μετατροπές προβλεπόμενων κλινών (χωρίς τροποποίηση οργανισμού λειτουργίας)
  -

ΥΠΟΔΟΜΕΣ

Πραγματοποιηθείσες ενέργειες σχετικές με τις υποδομές

Υποδομές / **Πραγματο-ποιηθείσες μεταβολές**	**Περιγραφή**	**Εμβαδόν**	**Σκοπός**
Αγορά			
Ενοικίαση			
Πώληση			
Ανέγερση			

Επισκευή – Συντήρηση	- Συντήρηση κτιριακών εγκαταστάσεων και ηλεκτρομηχανολογικού εξοπλισμού από συνεργείο μεγάλης ξενοδοχειακής μονάδας - Επισκευή τμημάτων της τοιχοποιίας στη ΜΤΝ που είχαν πρόβλημα με πεσμένους σοβάδες
Αισθητικές παρεμβάσεις	- Αναδιαρρύθμιση/ανακαίνιση μαιευτικής – γυναικολογικής κλινικής Εσωτερικός και εξωτερικός ελαιοχρωματισμός τμημάτων του νοσοκομείου - Κατασκευή στεγάστρου στον αίθριο χώρο των ΤΕΠ - Αναδιαρρύθμιση τμημάτων του ισογείου (νέα βραχεία νοσηλεία, αλλαγή χώρου για το γυναικολογικό ιατρείο, το χειρουργικό ιατρείο και το ορθοπεδικό ιατρείο) - Κατασκευή χώρου parking στη θέση του κήπου της εισόδου του νοσοκομείου. - - -

Λοιπές δραστηριότητες σχετικά με τις υποδομές (μη ολοκληρωθείσες στο τέλος του χρόνου αναφοράς)

- Αιτηθείσες μετατροπές υποδομών
  - Επισκευή οροφής λυόμενου κτίσματος
  - Αποκατάσταση κτιριακών ζημιών από το σεισμό του 2017

-

ΕΞΟΠΛΙΣΜΟΣ

Πραγματοποιηθείσες ενέργειες σχετικές με τον ιατροτεχνολογικό εξοπλισμό

- Αγορά εξοπλισμού

Είδος	Κόστος	Σκοπός

- Μίσθωση εξοπλισμού

Είδος	Κόστος	Σκοπός

- Επισκευή – Συντήρηση εξοπλισμού

Είδος	Κόστος	Σκοπός
Συντήρηση μηχανημάτων αιμοκάθαρσης βάσει σύμβασης	45.480 € + ΦΠΑ	Λειτουργικότητα και ασφάλεια αιμοκάθαρσης
Συντήρηση αναισθησιολογικών μηχανημάτων βάσει σύμβασης	7.293 € + ΦΠΑ	Λειτουργικότητα και ασφάλεια αναισθησίας
Συντήρηση θερμοκοιτίδων βάσει σύμβασης	7.855 € + ΦΠΑ	Λειτουργικότητα και ασφάλεια θερμοκοιτίδων
Συντήρηση κλίβανου πλάσματος	4.672 € + ΦΠΑ	Λειτουργικότητα κλιβάνου πλάσματος
Συντήρηση αναπνευστήρων	2.174 € + ΦΠΑ	Λειτουργικότητα και ασφάλεια αναπνευστήρων
Συντήρηση ακτινολογικού συγκροτήματος βάσει σύμβασης	10.450 € + ΦΠΑ	Λειτουργικότητα ακτινολογικού συγκροτήματος
Συντήρηση αξονικού τομογράφου βάσει σύμβασης	32.000 € + ΦΠΑ	Λειτουργικότητα αξονικού τομογράφου
Συντήρηση ακτινοσκοπικού C-ARM βάσει σύμβασης	7.410 € + ΦΠΑ	Λειτουργικότητα C-ARM
Συντήρηση CR	6.088 € + ΦΠΑ	Λειτουργικότητα συστήματος εμφάνισης ακτινογραφιών

Πραγματοποιηθείσες ενέργειες σχετικές με τον ηλεκτρο-μηχανολογικό εξοπλισμό

- Αγορά εξοπλισμού

Είδος	Κόστος	Σκοπός
Αυτόματες πόρτες ανελκυστήρων	5.000 € + ΦΠΑ	Ασφάλεια στη χρήση των ανελκυστήρων
Επέκταση δικτύου ιατρικού οξυγόνου στο χώρο της νέας βραχείας νοσηλείας	2.203 € + ΦΠΑ	Αποφυγή χρήσης φιαλών ιατρικού οξυγόνου
Φωτιστικά LED στις κλινικές, στα γραφεία και στα ΤΕΠ	1.550 € + ΦΠΑ	Αλλαγή ενεργοβόρων φωτιστικών με νεότερης τεχνολογίας

- Επισκευή – Συντήρηση εξοπλισμού

Είδος	Κόστος	Σκοπός
Συντήρηση κλιματιστικών μονάδων βάσει σύμβασης	7.500 € + ΦΠΑ	Ψύξη / θέρμανση / κλιματισμός
Συντήρηση συγκροτήματος παραγωγής ιατρικού οξυγόνου βάσει σύμβασης	12.300 € + ΦΠΑ	Λειτουργικότητα συγκροτήματος παραγωγής οξυγόνου.
Συντήρηση κλιβάνου υγρής αποστείρωσης βάσει σύμβασης	4.750 € + ΦΠΑ	Λειτουργικότητα κλιβάνου υγρής αποστείρωσης
Συντήρηση συστήματος επεξεργασίας νερού ΜΤΝ βάσει σύμβασης	7.514 + ΦΠΑ	Λειτουργικότητα συστήματος
Συντήρηση ανελκυστήρων βάσει σύμβασης	2.400 € + ΦΠΑ	Λειτουργικότητα ανελκυστήρων
Συντήρηση Η/Ζ 275 KVA	1.840 € + ΦΠΑ	Λειτουργικότητα εφεδρικού Η/Ζ

Πραγματοποιηθείσες ενέργειες σχετικές με τον ξενοδοχειακό εξοπλισμό

- Αγορά εξοπλισμού

Είδος	Κόστος	Σκοπός

- Επισκευή – Συντήρηση εξοπλισμού

Είδος	Κόστος	Σκοπός

ΕΡΓΑ ΠΛΗΡΟΦΟΡΙΚΗΣ / ΑΛΛΑ ΣΗΜΑΝΤΙΚΑ ΣΤΟΙΧΕΙΑ ΕΡΓΟΥ ΤΟΥ ΦΟΡΕΑ

- Κατάθεση πρότασης ΕΣΠΑ και απόφαση ένταξης για την προμήθεια ακτινολογικού μηχανήματος, c-Arm, ψυκτικής φυγοκέντρου και 4 monitor για την καρδιολογική κλινική. Διενέργεια διαβούλευσης επί των τεχνικών προδιαγραφών.
- Συνεχής Ιατρική κάλυψη και υποστήριξη των 2 δομών που έχουν δημιουργηθεί στο νησί για την αντιμετώπιση της προσφυγικής κρίσης (Προαναχωρησιακό Κέντρο Κρατουμένων και Κέντρο Πρώτης Υποδοχής-Hot Spot)
- Υλοποίηση Σχεδίου Εκτάκτων Αναγκών του Νοσοκομείου μας. Πιο συγκεκριμένα στα πλαίσια του σχεδίου υλοποιήθηκαν τα εξής:
  - Συμμετοχή σε άσκηση ετοιμότητας στον Διεθνή αερολιμένα ΙΠΠΟΚΡΑΤΗΣ της Κω

Νοσηλευτική Υπηρεσία

- Ενεργή συμμετοχή νοσηλευτικού προσωπικού στο 45 Πανελλήνιο Συνέδριο Εθνικού Συνδέσμου Ελλάδας 9-12/05/2018.

- Συμμετοχή νοσηλευτικού προσωπικού στην Διημερίδα με θέμα η Ογκολογία στην Ελληνική Περιφέρεια 26-27/10/2018

- Συμμετοχή Ιατρονοσηλευτικού Προσωπικού στην Άσκηση ετοιμότητας του Αεροδρομίου 21/12/2018

- Προγραμματισμένες 7(επτά) εξορμήσεις το έτος 2018, για εθελοντική αιμοδοσία που πραγματοποιήθηκαν στις 24/3, 2/6, 6/7, 30/8, 2/10, 19/6, 12/10/18.
    - Επίσης οι προγραμματισμένες αιμοδοσίες του Στρατού 4 (τέσσερις) από το Υπουργείο Υγείας, πραγματοποιούνται από το προσωπικό της Αιμοδοσίας του Νοσοκομείου μας.

- Το Νοσηλευτικό προσωπικό Παρακολούθησε από το Εθνικό Δίκτυο Τηλεϊατρικής προγραμματισμένα ιατρονοσηλευτικά σεμινάρια του έτους 2018.

ΒΑΣΙΚΑ ΣΤΟΙΧΕΙΑ ΦΟΡΕΑ

Επωνυμία φορέα:

ΓΕΝΙΚΟ ΝΟΣΟΚΟΜΕΙΟ - ΚΕΝΤΡΟ ΥΓΕΙΑΣ ΛΗΜΝΟΥ

Ταχυδρομική Διεύθυνση: Ηφαίστου 12

Ηλεκτρονική σελίδα: limnoshospital@gmail.com

Διοίκηση	22543-50410	22543-50151	dioikitislimnoshospital@gmail.com
Κέντρο – Γραμματεία	22543-50400 22543-50131	22543-50160	limnoshospital@gmail.com
Γραφείο Προμηθειών	22543-50129	225450126	promithiongnlimnou@gmail.com
Οικονομικό	22543-50133, 134, 135	22540-50160	oikonomikognlimnou@gmail.com
Τεχνική Υπηρεσία	22543-50460	22543-50160	techgnlimnou@gmail.com
Γραφείο Προσωπικού	22543-50127	22543-50160	prosopikognlimnou@gmail.com

Περιοχή κάλυψης: ΝΗΣΟΙ ΛΗΜΝΟΥ και ΑΓΙΟΥ ΕΥΣΤΡΑΤΙΟΥ

Καλυπτόμενος πληθυσμός: 17.262

Διοικητής : ΖΕΡΒΟΥ ΑΝΝΑ Γ.Ν. Μυτιλήνης «ΒΟΣΤΑΝΕΙΟ»

Ο εκτελών χρέη Αναπλ. Διοικητή: ΜΑΧΕΡ ΕΛ ΑΝΤΧΑΜ , Δ/ντής Ιατρικής Υπηρεσίας

Ημερομηνία σύνταξης έκθεσης: 8-4-2019

Υπεύθυνος σύνταξης έκθεσης: ΣΟΥΣΑΛΗΣ ΑΘΑΝΑΣΙΟΣ, Δ/ντής Δ/κής-Οικ/κης Υπηρεσίας

Στοιχεία επικοινωνίας: 22543-50402, 22543-50403

ΟΙΚΟΝΟΜΙΚΑ ΣΤΟΙΧΕΙΑ

Ετήσια στοιχεία σχετικά με την οικονομική διαχείριση

ΠΡΟΫΠΟΛΟΓΙΣΜΟΣ ΧΡΗΣΗΣ	
Έσοδα	8.004.056,09
Έξοδα	8.004.056,09

Τελικό σύνολο	

ΑΠΟΛΟΓΙΣΜΟΣ ΧΡΗΣΗΣ		
Περιγραφή	**Σύνολο**	**Αιτιολογία - Παρατηρήσεις**
Ταμειακό Υπόλοιπο 2017	1.660.380,73	
Έσοδα		
Επιχορηγήσεις από Υ.Υ.&Κ.Α.	2.534.504,00	
Επιχορηγήσεις από Π.Δ.Ε.	93.837,27	
Επιχορηγήσεις από Ε.Ε.		
Λοιπές επιχορηγήσεις	77.571,77	
Δωρεές		
Έσοδα από ασφαλιστικά ταμεία	1.575.492,65	
Έσοδα από ιδιώτες	65.851,50	
Έσοδα από εκμετάλλευση υποδομών	17.179,13	
Λοιπά έσοδα	587.951,41	
Έσοδα: Σύνολο	*4.952.387,73*	
Έξοδα		
Κόστος μισθοδοσίας*	1.633.214,85	
Έξοδα για υποδομές (ανέγερση, αγορά, μίσθωση, συντήρηση)		
Έξοδα για εξοπλισμό (αγορά, μίσθωση, συντήρηση)	173.092,15	
Πληρωμές για προμήθεια καταναλωτικών αγαθών	1.340.808,83	
Πληρωμές για υπηρεσίες	898.424,50	
Λοιπά έξοδα	583.991,37	
Έξοδα: Σύνολο	*4.629.531,70*	

Τελικό σύνολο (Έσοδα - Έξοδα)	**322.856,03**	

Ταμειακό Υπόλοιπο 2018	*1.983.236,76*	

*μισθοδοσία από τον προϋπολογισμό του Νοσοκομείου

ΕΣΟΔΑ ΚΑΙ ΕΞΟΔΑ ΕΠΟΠΤΕΥΟΜΕΝΩΝ ΦΟΡΕΩΝ (Κ.Υ., Π.Π.Ι., Π.Ι.)	
Έσοδα	
Έξοδα	
Τελικό σύνολο	

Κόστος μισθοδοσίας για το 2018 που βάρυνε τον προϋπολογισμό του Υ.Υ.& Κ.Α.: **4.160.497,76 €**

Λοιπά στοιχεία σχετικά με την οικονομική διαχείριση (εκκρεμότητες στο τέλος του χρόνου αναφοράς)

- Απαιτήσεις από Ασφαλιστικά ταμεία : 7.669.680,00 €
- Υποχρεώσεις προς προμηθευτές : 1.141.689,96 €
- Αιτηθείσες επιχορηγήσεις: 18.311,35 €

ΠΑΡΟΧΗ ΥΠΗΡΕΣΙΩΝ

Ετήσια στοιχεία παρασχεθεισών υπηρεσιών

	Στατιστικά Στοιχεία Κίνησης			
Τομέας	**Εισαγωγές**	**Ημέρες Νοσηλείας**	**Μέση διάρκεια νοσηλείας**	**Ποσοστό κάλυψης κλινών**
Παθολογικός	1.313	4.979	3,63	41,34%
Χειρουργικός	1.126	3260	2,79	20,77%

Ψυχιατρικός	119	849	7,08	38,775
ΜΕΘ	---	---	---	---
ΜΑΦ	---	---	---	---

Ειδικές Μονάδες

	Αριθμός Περιστατικών	**Αριθμός Συνεδριών**
Μονάδα Μεσογειακής Αναιμίας	---	---
Μονάδα Τεχνητού Νεφρού	25 Μόνιμοι + 26 φιλοξενούμενοι =	3.488 τακτικές + 52 έκτακτες= **3.540**

	Εξετασθέντες			**Χειρουργικές επεμβάσεις**	**Εργαστηριακές εξετάσεις**	**Διακομιδές από το Νοσοκομείο**	**Θάνατοι**
	Τακτικά Εξωτερικά Ιατρεία (Τ.Ε.Ι.)	**Τμήμα Επειγόν-των Περισ-τατικών (Τ.Ε.Π.)**	**Απογευ-ματινά Ιατρεία (Α.Ι.)**				
Συνολική κίνηση έτους	30.193	5.919	-	750	237.953	63	66
Μέσος χρόνος αναμονής							

Θεραπευτικές πράξεις σε ασθενείς

Χημειοθεραπείες	135 σε 22 ασθενείς
Ακτινοθεραπείες	
Άλλες θεραπείες* ΦΥΣΙΚΟΘΕΡΑΠΕΙΕΣ	2.626

ΓΑΣΤΡΟΣΚΟΠΗΣΕΙΣ	159
ΚΟΛΟΝΟΣΚΟΠΗΣΕΙΣ	155
ΚΥΣΤΕΟΣΚΟΠΗΣΕΙΣ	33
ΟΡΘΟΣΙΓΜΟΕΙΔΟΣΚΟΠΗΣΕΙΣ	18 εκ των οποίων οι 7 επείγουσες

*διευκρινίστε

ΆΛΛΕΣ ΜΟΡΦΕΣ ΠΑΡΟΧΗΣ ΥΠΗΡΕΣΙΩΝ

- ✓ Εγκρίθηκε η Εφαρμογή Δράσεων Ποιότητας Υπηρεσιών Υγείας στους Τομείς :

Α. ΣΤΟΝ ΤΟΜΕΑ ΤΩΝ ΛΟΙΜΩΞΕΩΝ

- Αποστέλλεται εβδομαδιαίο και μηνιαίο δελτίο δήλωσης των λοιμώξεων από Gram (-) παθογόνα ανθεκτικά στις καρβαπενέμες.
- Προγραμματίζονται και εποπτεύονται όλες οι εφαρμογές απεντόμωσης - μυοκτονίας στο χώρο του Νοσοκομείου καθώς και στα Περιφερειακά Ιατρεία.
- Γίνεται έλεγχος του ιολογικού προφίλ, όσον αφορά τα νοσήματα HBV, HCV, HIV, και εμβολιασμός των εργαζόμενων έναντι της ηπατίτιδας Β, εφόσον δεν είχαν αντισώματα
- Γίνεται προσωπική ενημέρωση και εμβολιασμός των εργαζόμενων που επιθυμούν έναντι του ιού της εποχικής γρίπης
- Πραγματοποίηση συνεδριάσεων της Επιτροπής Νοσοκομειακών Λοιμώξεων, με θέματα «Διαχείριση ασθενούς με πολυανθεκτικούς μικροοργανισμούς – Οδηγίες ελέγχου και διασποράς» «Διαχείριση ασθενούς με πολυανθεκτικό μικροοργανισμό – Οδηγίες έλεγχου και περιορισμού διασποράς της λοίμωξης» «Αντιμετώπιση προβλήματος περιστεριών και κατοικίδιων ζώων στο νοσοκομείο» - «Χωροθέτηση αίθουσας σηπτικού χειρουργείου» - «Ανάθεση σύμβασης ασφαλούς διακίνησης διαγνωστικών δειγμάτων»
- Επιτήρηση του προσωπικού για τη σωστή εφαρμογή της Υγιεινής των Χεριών και ενημέρωση σχετικά με την ορθή διαλογή των απορριμμάτων
- Έλεγχος των χειριστών τροφίμων όσον αφορά την εφαρμογή των μέτρων ατομικής υγιεινής
- Έλεγχος του Συνεργείου Καθαριότητας όσον αφορά την τήρηση των υποδείξεων σχετικά με την καθαριότητα όλων των χώρων του Νοσοκομείου για την αποφυγή διασποράς των μικροβίων και την πρόληψη των ενδονοσοκομειακών λοιμώξεων

Β.ΣΤΟΝ ΤΟΜΕΑ ΤΟΥ ΠΕΡΙΟΡΙΣΜΟΥ ΤΗΣ ΑΝΘΕΚΤΙΚΟΤΗΤΑΣ ΤΩΝ ΜΙΚΡΟΒΙΩΝ

Η Ε.Ν.Λ. συμβουλεύεται την Επιτροπή Φαρμάκων και απευθύνεται στο Κ.Ε.Ε.Λ.Π.Ν.Ο.

Επίσης τα απορρυπαντικά και απολυμαντικά που χρησιμοποιούμε στο Νοσοκομείο μας είναι εγκεκριμένα από την Ε.Ν.Λ.

Γ. ΣΤΟΝ ΤΟΜΕΑ ΤΩΝ ΕΡΓΑΣΤΗΡΙΩΝ

Για τα Εργαστήρια έχουμε Νο2 επίπεδο Διασφάλειας – Διαπίστευση - Πιστοποίηση 2004.

Δ. ΣΤΟ ΘΕΜΑ ΤΟΥ ΠΛΥΣΙΜΑΤΟΣ ΤΩΝ ΧΕΡΙΩΝ

Πραγματοποιήθηκε Πρόγραμμα εκπαίδευσης του προσωπικού σύμφωνα με την εκστρατεία Υγιεινής των χεριών .

Ε. ΣΤΟΝ ΤΟΜΕΑ ΤΩΝ ΔΙΟΙΚΗΤΙΚΩΝ ΥΠΗΡΕΣΙΩΝ

Το CD του ΥΥΚΑ δόθηκε σε όλες τις Υπηρεσίες για υλοποίηση.

ΣΤ. ΣΤΟΝ ΤΟΜΕΑ ΤΗΣ ΔΙΑΤΡΟΦΗΣ

Έχει γίνει ενημέρωση και δόθηκε έντυπο υλικό, στο προσωπικό του μαγειρείου, που αφορά στη σωστή διαχείριση των τροφίμων και των σκευών.

Η Πρόεδρος και η Γραμματέας της ΕΝΛ συμμετέχουν στην Επιτροπή παραλαβής τροφίμων. Περιοδικά η Νοσηλεύτρια Λοιμώξεων ελέγχει το Μαγειρείο και τον τρόπο διανομής του φαγητού, κάνοντας συστάσεις αν χρειάζεται.

Οι Προϊστάμενες επιβλέπουν τη διανομή του φαγητού στους ασθενείς.

Ζ. ΣΤΟΝ ΤΟΜΕΑ ΤΩΝ ΕΓΚΑΤΑΣΤΑΣΕΩΝ

- Άλλες μορφές παροχής υπηρεσιών

- Ενέργειες για βελτίωση παρεχόμενων υπηρεσιών υγείας

  - Λειτουργία τακτικών Εξωτερικών Ιατρείων Παθολογικού Τμήματος κατά τις ημέρες Τρίτη και Πέμπτη
  - Μεταφορά στα Περιφερειακά Ιατρεία και στα χωριά περιοχής ευθύνης των Αγροτικών Ιατρών με Υπηρεσιακό όχημα προκειμένου να μειωθεί ο χρόνος μετακίνησής τους.

- Προγράμματα πρόληψης υγείας

  - Συνολικά στην Μαιευτική-Γυναικολογική Κλινική του Νοσοκομείου διενεργήθηκαν **298** Test-pap.
  - Στο Τακτικό Εξωτερικό Ιατρείο του Παιδιατρικού Τμήματος χορηγήθηκαν **430** δόσεις εμβολίων.
  - Στα Επείγοντα του Νοσοκομείου χορηγήθηκαν **199** αντιτετανικοί οροί
  - Συμμετοχή στην Ευρωπαϊκή Εβδομάδα Ουρολογικών Παθήσεων από 17 έως 21 Σεπτεμβρίου 2018 για την πρόληψη καρκίνου του προστάτη.

- Υπηρεσίες κοινωνικής – ψυχολογικής υποστήριξης σε ευάλωτα άτομα και ομάδες

ΤΜΗΜΑ ΚΟΙΝΩΝΙΚΗΣ ΥΠΗΡΕΣΙΑΣ

Το Γραφείο της Κοινωνικής υπηρεσίας και στα πλαίσια του ρόλου και των αρμοδιοτήτων του ασχολήθηκε κατά το έτος **2018** με τα παρακάτω περιστατικά **1.207** συνολικά:

- Παιδική Προστασία-Παιδοψυχιατρικά συνεργασία με **14** περιστατικά
- Ραντεβού σε Νοσοκομεία της Χώρας καθώς και επικοινωνία με το προσωπικό αυτών συνεργασία με **159** περιστατικά.
- Ψυχιατρικά περιστατικά σε συνεργασία με τον Ψυχίατρο του Νοσοκομείου μας **57** περιστατικά.
- Προνοιακά –Κοινότητα- Κοινωνικά Περιστατικά συνεργασία με **96** περιστατικά.
- Συμβουλευτική-Υποστηρικτική-Συναισθηματική κάλυψη συνεργασία με **471** περιστατικά.
- Νοσηλευόμενοι ασθενείς με επισκέψεις στους θαλάμους **84** περιστατικά.
- Συνεργασία με το Παράρτημα του Ελληνικού Ερυθρού Σταυρού Λήμνου συνεργασία με **34** περιστατικά.
- Βοήθεια στο σπίτι των Κοινοτήτων Κ.Λ. συνεργασία με **33** περιστατικά.
- Βεβαιώσεις ενημέρωση και τακτοποίηση δικαιολογητικών για εξετάσεις και τακτοποίηση δικαιολογητικών για εξετάσεις και μετακινήσεις **161** περιστατικά.
- Πρόληψη Μεσογειακής Αναιμίας-Οικογενειακός προγραμματισμός-Δωρεά οργάνων συνεργασία με **30** περιστατικά.
- Υπηρεσίες Ασφάλισης: Ανταποκριτές του ΟΓΑ – ΙΚΑ – ΟΑΕΕ – ΝΑΤ – ΚΕΠ - ΚΕΠΑ **72** περιστατικά.
- Από το Γραφείο για το έτος 2018 προσήλθαν **53 (νέα) Ανασφάλιστα άτομα.**

ΠΕΠΡΑΓΜΕΝΑ ΨΥΧΙΑΤΡΙΚΟΥ ΤΟΜΕΑ

Το Ψυχιατρικό τμήμα κατά το 2018 κάλυψε ανάγκες τόσο εξωτερικών όσο και νοσηλευόμενων ασθενών ή επειγόντων περιστατικών εφημερίας.

Υπήρξε συνεργασία με την Κοινωνική Υπηρεσία του νοσοκομείου, καθώς και με το πρόγραμμα «Βοήθεια στο Σπίτι» του Δήμου Λήμνου για **57** συνολικά περιστατικά.

Επίσης συνεργασία με παιδοψυχίατρο από το ΓΝ ΣΩΤΗΡΙΑ, ο οποίος επισκέφθηκε το νοσοκομείο 2 φορές κατά τη διάρκεια του 2018 από 4 ημέρες τη φορά, καθώς και με Νευρολόγο από το Γ.Ν «Γ. ΓΕΝΝΗΜΑΤΑΣ» που επισκέφτηκε το νοσοκομείο 3 φορές για 4 ημέρες τη φορά

Πραγματοποιήθηκαν δράσεις προαγωγής της υγείας κι ενημέρωσης κοινού στην κοινότητα.

- **ΨΥΧΙΑΤΡΙΚΟ ΤΜΗΜΑ**

Συνολικά πραγματοποιήθηκαν 5327 ψυχιατρικές εξετάσεις και 229 παιδοψυχιατρικές εξετάσεις και 214 νευρολογικές εξετάσεις.

- **ΝΟΣΗΛΕΙΑ**

Νοσηλεύτηκαν 90 ψυχιατρικοί ασθενείς για 832 ημέρες νοσηλείας .

- **ΚΕΝΤΡΟ ΗΜΕΡΑΣ**

Για ημερήσια παραμονή **νοσηλεύθηκαν 4** άτομα για **29** ημέρες.

- **ΕΦΗΜΕΡΙΑ**

Στην **εφημερία** αντιμετωπίστηκαν **157** άτομα είτε σαν εξωτερικοί είτε σαν νοσηλευόμενοι ασθενείς σε άλλες κλινικές του νοσοκομείου (**114** εξωτερικοί, **54** νοσηλευόμενοι σε άλλες κλινικές).

- **ΕΞΩΤΕΡΙΚΟ ΠΡΩΙΝΟ ΙΑΤΡΕΙΟ (ΤΑΚΤΙΚΑ- ΕΚΤΑΚΤΑ)**

Πραγματοποιήθηκαν **4082** εξετάσεις σε σύνολο **1179** εξετασθέντων ατόμων (**421** α΄ εξέταση, **758** επανεξεταζόμενοι). **42** άτομα αντιμετωπίστηκαν ψυχοθεραπευτικά σε τακτικές ανά εβδομάδα ή ανά 15θήμερο γνωστικό-αναλυτικά προσανατολισμένες συνεδρίες. Επίσης, στους υπόλοιπους παρασχέθηκαν υπηρεσίες φαρμακοθεραπείας ή/και ψυχοθεραπείας (κατά περίπτωση συμβουλευτικής, υποστηρικτικής, ψυχό-εκπαιδευτικής, ψυχοδυναμικά ή γνωστικό-συμπεριφορικά προσανατολισμένης, κοκ), έκδοση πιστοποιητικών υγείας, αδειών κυνηγετικών όπλων, για ικανότητα οδήγησης, έναρξης ή ανανέωση άδειας επαγγέλματος κ.λ.π. υπήρξε συνεργασία με τις μονάδες του Γενικού Επιτελείου Αεροπορίας για την τακτική υγειονομική εξέταση από ψυχιατρικής πλευράς του προσωπικού, καθώς και κάλυψη των αναγκών σε ψυχιατρική εκτίμηση ή/και νοσηλεία κατά περίπτωση προσωπικού των Ενόπλων Δυνάμεων.

Έναρξη λειτουργίας -στα πλαίσια του ψυχιατρικού τμήματος - Τακτικού Εξωτερικού Ιατρείου χορήγησης ενέσιμων αντιψυχωτικών μακράς διαρκείας (Κλινική Depot). Επίσης λειτουργεία ημερήσιας νοσηλείας ασθενών.

- **ΔΙΑΣΥΝΔΕΤΙΚΗ -ΣΥΜΒΟΥΛΕΥΤΙΚΗ**

Πραγματοποιήθηκαν **270** εξετάσεις σε **116** ασθενείς (από αυτές **54** σε εφημερία).

- **ΨΥΧΟΛΟΓΙΚΕΣ ΕΞΕΤΑΣΕΙΣ**

Πραγματοποιήθηκαν από ψυχολόγο 212 ψυχολογικές συνεδριάσεις σε 124 άτομα.

- **Εκπαιδευτικά προγράμματα**

1. Υπογραφή μνημονίου συνεργασίας μεταξύ του Ψυχιατρικού Τμήματος ΓΝ-ΚΥ Λήμνου, της Β΄ Πανεπιστημιακής Ψυχιατρικής Κλινικής της Ιατρικής Σχολής του Αριστοτέλειου Πανεπιστημίου Θεσσαλονίκης και του Εργαστηρίου Κλινικής Φαρμακολογίας της Ιατρικής Σχολής του Αριστοτέλειου Πανεπιστημίου Θεσσαλονίκης.

2. Εναρκτήρια ομιλία με θέμα « Λήμνος: Ιατρική στα χρόνια του μύθου» στο 11^{ο} σεμινάριο Παιδιατρικής «Κατευθυντήριες οδηγίες – Guidelines Παιδιατρική», Λήμνος 16-17 Ιουνίου 2018.

3. Ομιλία με θέμα «Οίνος ευφραίνει καρδίαν…» στην εκπαιδευτική ημερίδα «ΩΡΙΩΝ: Ο τρυγητής του Ουρανού» Λήμνος 20 Αυγούστου 2018.

Δράσεις στην κοινότητα

1.Ενημερωτική ομιλία για θέματα ψυχικής υγείας στο Εσπερινό Γυμνάσιο Λήμνου, 24 Απριλίου 2018.

2. Ενημερωτική ομιλία για θέματα διαχείρισης κρίσεων στην Πυροσβεστική Υπηρεσία Λήμνου στις 26 Απριλίου 2018.

3.Συμμετοχή στην προετοιμασία, ανάλυση και παρουσίαση της τραγωδίας του Ευριπίδη «Ιππόλυτος» από την θεατρική ομάδα των φοιτητών του τμήματος Διατροφής του Πανεπιστημίου Αιγαίου, η οποία παρουσιάστηκε στη Λήμνο και στο Φεστιβάλ των Συρακουσών στην Σικελία τον Μάιο του 2018.

4.Ψυχοδυναμική ανάλυση της τραγωδίας του Ευριπίδη «Ιππόλυτος», Τεχνικό Επαγγελματικό Λύκειο Μούδρου, 7 Μαΐου 2018.

5. Ενημερωτική ομιλία στο Γυμνάσιο Μούδρου για τις έμφυλες ταυτότητες τον Μάιο 2018.

- **ΠΑΙΔΟΨΥΧΙΑΤΡΙΚΟ**

Κατά τη διάρκεια του 2018 σε συνεργασία με το Κέντρο Ψυχικής Υγείας του Γ.Ν.Ν.Θ.Α «Η ΣΩΤΗΡΙΑ» πραγματοποιήθηκαν δύο (2) 4/ήμερες επισκέψεις παιδοψυχίατρου από το ΓΝ.ΣΩΤΗΡΙΑ στο ΓΝ-ΚΥ Λήμνου.

Πραγματοποιήθηκαν 229 εξετάσεις σε παιδιά και γονείς (διαγνωστικές αξιολογήσεις, θεραπείες, πιστοποιητικά, γνωματεύσεις, ατομική, οικογενειακή θεραπεία) από τις οποίες **122** ήταν πρώτα περιστατικά. Δόθηκαν 62 πιστοποιητικά για λογοθεραπείες και ψυχοθεραπείες.

Υπήρξε συνεργασία με το Ψυχιατρικό Τμήμα Γ.Ν-Κ.Υ ΛΗΜΝΟΥ, την Κοινωνική Υπηρεσία του Νοσοκομείου και το Κ.Ε.Ε.Δ.Υ.

- **ΝΕΥΡΟΛΟΓΙΚΟ**

Κατά τη διάρκεια του 2018 σε συνεργασία με το Γ.Ν Αθηνών « Γ. ΓΕΝΝΗΜΑΤΑΣ » πραγματοποιήθηκαν (4) 4/ήμερες επισκέψεις Νευρολόγου από το Νευρολογικό τμήμα του ανωτέρω νοσοκομείου.

Πραγματοποιήθηκαν **214** εξετάσεις από τις οποίες **144** ήταν πρώτες εξετάσεις

- **ΠΝΕΥΜΟΝΟΛΟΓΙΚΟ**

Κατά τη διάρκεια του 2018 σε συνεργασία με το Γ.Ν Αθηνών «Γ ΓΕΝΝΗΜΑΤΑΣ» πραγματοποιήθηκαν (2) επισκέψεις Πνευμονολόγου από το Πνευμονολογικό Τμήμα του ανωτέρω Νοσοκομείου και εξετάσθηκαν **161** ασθενείς.

- **ΝΕΥΡΟΧΕΙΡΟΥΡΓΙΚΟ**

Κατά τη διάρκεια του 2018 σε συνεργασία με το Γενικό Νοσοκομείο Μυτιλήνης «ΒΟΣΤΑΝΕΙΟ» πραγματοποιήθηκε (1) επίσκεψη Νευροχειρουργού, από το Νευροχειρουργικό Τμήμα του ανωτέρω Νοσοκομείου και εξετάσθηκαν **43** ασθενείς.

- **Ε Θ Ε Λ Ο Ν Τ Ι Σ Μ Ο Σ**

- **- Συνεργασία με το Παράρτημα του Ελληνικού Ερυθρού Σταυρού** (Τρόφιμα-ρουχισμός, Υπηρεσίες προς αδύναμα άτομα). ΄ Εχει διατεθεί χώρος για την λειτουργία του Κοινωνικού Φαρμακείου και του Κοινωνικού Παντοπωλείου στο χώρο του Νοσοκομείου.

Επειδή η προσφορά των εθελοντριών της Νοσηλευτικής του Παραρτήματος του Ελληνικού Ερυθρού Σταυρού Λήμνου είναι ευπρόσδεκτη και πολύτιμη, το Δ.Σ. του Νοσοκομείου με την υπ' αριθμ. 20/27-10-2011 (θέμα 6^{ο}) έχει δώσει άδεια να επισκέπτονται τους ασθενείς κάθε Δευτέρα, Τρίτη και Πέμπτη τις απογευματινές ώρες, αναγνωρίζοντας την ανάγκη των ασθενών να ακούσουν λόγια αγάπης και ενδυνάμωσης στη δύσκολη στιγμή της ζωής τους

- **Συνεργασία με το Σύλλογο Εθελοντών Αιμοδοτών «Ο ΑΓΙΟΣ ΠΑΝΕΛΕΗΜΩΝ»** για κάλυψη αίματος σε επείγοντα περιστατικά και μοναχικά άτομα.

Παραχώρηση γραφείου στο χώρου Νοσοκομείου και αρωγοί σε κάθε εκδήλωση του Συλλόγου σε προσωπικό, υλικό και τρόφιμα.

- **Συμμετοχή Εργαζομένων του Νοσοκομείου μας** στις εθελοντικές αιμοδοσίες που διοργανώθηκαν από τον Σύλλογο Εθελοντών Αιμοδοτών «Ο ΑΓΙΟΣ ΠΑΝΕΛΈΗΜΩΝ» σε συνεργασία με το Γενικό Νοσοκομείο - Κέντρο Υγείας Λήμνου.

- **<u>Σ Υ Ν Ε Ρ Γ Α Σ Ι Α ΜΕ ΑΛΛΟΥΣ ΦΟΡΕΙΣ (Ο.Τ.Α., ΕΚΚΛΗΣΙΑ ΤΗΣ ΕΛΛΑΔΟΣ Κ.ΛΠ.)</u>**

- **Συνεργασία με το Γραφείο Αγωγής Υγείας και ενημέρωσης Κοινού του ΚΕΕΛΠΝΟ** σχετικά με τη Δράση σχετικά με τον HIV/AIDS και τα Σεξουαλικώς Μεταδιδόμενα Νοσήματα (τρόποι μετάδοσης και τρόποι προφύλαξης

- **Συνεργασία με την Ιερά Μητρόπολη Λήμνου και Αγίου Ευστρατίου**

- **Συνεργασία με την 88 ΣΔΙ**

- **Συνεργασία με το Δημόσιο Ι.Ε.Κ. Λήμνου.** Πρακτική άσκηση σπουδαστών του Δημοσίου Ι.Ε.Κ. Λήμνου ειδικότητας «Τεχνικός Μαγειρικής Τέχνης – Αρχιμάγειρας CHEF» στο χώρο εστίασης (Μαγειρεία) του Νοσοκομείου μας.

- **Συνεργασία με την Επιστημονική Εταιρεία Φοιτητών Ιατρικής Ελλάδος «ΙΑΤΡΙΚΗ ΑΠΟΒΑΣΗ».**

Οι φοιτητές/τριες εκπαιδεύονται σε θέμα διαφόρων ειδικοτήτων με θεωρητικά και κλινικά μαθήματα. Κατά τη διάρκεια κάθε εκπαιδευτικής εβδομάδας εκπαιδεύονται τέσσερις (4) φοιτητές/τριες από τις Ιατρικές Σχολές της Ελλάδος στα Εξωτερικά Ιατρεία, στην Παθολογική Κλινική, στο Ακτινολογικό Εργαστήριο, στις Ενδοσκοπήσεις και σε άλλα Τμήματα του Νοσοκομείου μας.

- **Συνεργασία με το Πανεπιστήμιο Αιγαίου .** Εκπαίδευση προσωπικού και φοιτητών Πανεπιστημίου Αιγαίου σε θέματα πρώτων βοηθειών.

- **Συνεργασία με την Πυροσβεστική Υπηρεσία –** Εκπαίδευση προσωπικού του Γενικού Νοσοκομείου - Κ.Υ. Λήμνου τον Δεκέμβριο στον χειρισμό των πυροσβεστικών μέσων και τις ενέργειες στις οποίες πρέπει να προβεί στην σήμανση συναγερμού σε περίπτωση πυρκαγιάς

- **Συνεργασία με το Σύλλογο Νεφροπαθών Λήμνου** για την επίλυση των προβλημάτων που τυχόν θα προκύψουν στην λειτουργία της Μονάδας Τεχνητού Νεφρού. ΄ Εχει διατεθεί χώρος για την λειτουργία του στο χώρο του Νοσοκομείου.

- **Συνεργασία με το πρόγραμμα με τίτλο «Αξίζω να Γνωρίζω»** να πραγματοποιήσουν δωρεάν εξέταση ελαστογραφίας του ήπατος με το μηχάνημα (Fibroscan**)**. Στις 3 και 4 Μαΐου 2018 δεκαεπτά (17) άτομα υποβλήθηκαν στη συγκεκριμένη εξέταση για την εκτίμηση της ηπατικής βλάβης σε βαθμό αξιοπιστίας ισάξιο της βιοψίας του ήπατος.

- **ΕΝΕΡΓΕΙΕΣ ΒΕΛΤΙΩΣΗΣ ΞΕΝΟΔΟΧΕΙΑΚΩΝ ΥΠΗΡΕΣΙΩΝ – ΠΕΡΙΒΑΛΛΟΝΤΟΣ (ΚΑΘΑΡΙΟΤΗΤΑ, ΦΑΓΗΤΟ – ΕΣΤΙΑΣΗ, ΕΠΙΣΚΕΠΤΗΡΙΟ, ΧΩΡΟΙ ΣΤΑΘΜΕΥΣΗΣ)**

- Το συνεργείο καθαριότητας έχει προσωπικό που εργάζεται χρόνια στο Νοσοκομείο, γνωρίζει τις ιδιαιτερότητες των χώρων, τηρεί ως επί το πλείστον τις εργασίες που αναφέρονται στη σύμβαση. Γίνεται έλεγχος από τη Νοσηλεύτρια Λοιμώξεων, για τη ροή των εργασιών και το αποτέλεσμα και η συνεργασία του Συνεργείου με την Ε.Ν.Λ. σε ειδικές περιπτώσεις (π.χ. ασθενής με λοιμώδη νόσο) είναι πολύ καλή.
- Ακολουθούνται πιστά οι οδηγίες και συστάσεις της Ε.Ν.Λ. για την καθαριότητα κι απολύμανση.
- Τοποθετήθηκε καθαρίστρια η οποία ασχολείται αποκλειστικά με την καθαριότητα του χώρου των Χειρουργείων.

- Υλοποίηση Ηλεκτρομηχανολογικής μελέτης λειτουργίας και επεξεργασίας Μολυσματικών Νοσοκομειακών αποβλήτων.

- **ΕΝΕΡΓΕΙΕΣ ΓΙΑ ΒΕΛΤΙΩΣΗ ΤΗΣ ΠΡΟΣΒΑΣΗΣ ΣΤΟ ΧΩΡΟ ΚΑΙ ΤΙΣ ΥΠΗΡΕΣΙΕΣ, ΤΗΣ ΚΑΘΟΔΗΓΗΣΗΣ ΚΑΙ ΠΛΗΡΟΦΟΡΗΣΗΣ ΤΩΝ ΠΟΛΙΤΩΝ**

- Δημιουργήθηκαν ειδικές θέσεις προσωρινής στάθμευσης για αυτοκίνητα Ατόμων με Αναπηρία και Νεφροπαθών στην είσοδο του Νοσοκομείου.
- Έγιναν Διαγραμμίσεις στο χώρο του Parking.

. ΕΝΕΡΓΕΙΕΣ ΔΙΕΡΕΥΝΗΣΗΣ ΒΑΘΜΟΥ ΙΚΑΝΟΠΟΙΗΣΗΣ ΠΟΛΙΤΩΝ ΑΠΟ ΤΙΣ ΠΑΡΕΧΟΜΕΝΕΣ ΥΠΗΡΕΣΙΕΣ.

ΔΗΜΙΟΥΡΓΙΑ ΓΡΑΦΕΙΟΥ ΔΙΚΑΙΩΜΑΤΩΝ ΛΗΠΤΩΝ/ΤΡΙΩΝ ΥΠΗΡΕΣΙΩΝ ΥΓΕΙΑΣ.

Τον Ιούνιο 2017 δημιουργήθηκε Γραφείο Δικαιωμάτων Ληπτών/Ληπτριών Υπηρεσιών Υγείας Γ.Ν.-Κ.Υ. Λήμνου.

Το Γραφείο δραστηριοποιήθηκε ως ακολούθως:

Ι. Εξέδωσε **ενημερωτικό υλικό α) για τα Δικαιώματα των Ασθενών β) Ενάντια στην Διαφθορά.**

ΙΙ. Εξέδωσε έντυπο **Υποβολής Παραπόνων** το οποίο και είναι διαθέσιμο σε όλους τους χώρους του Νοσοκομείου.

ΙΙΙ. Εξέδωσε **Ερωτηματολόγιο Ικανοποίησης Ασθενών** το οποίο δίδεται προς συμπλήρωση σε κάθε νοσηλευόμενο (ή συγγενή/συνοδό) κατά την έξοδό του από το νοσοκομείο.

΄Οσον αφορά τα παράπονα που κατατέθηκαν, διερευνήθηκαν διεξοδικά και ενημερώθηκαν οι υποβάλλοντες για τις ενέργειες που έγιναν .

Δ Ω Ρ Ε Ε Σ

Συμβάλλοντας στην προσπάθεια μας για την αναβάθμιση των παρεχόμενων υπηρεσιών Υγείας του Νοσοκομείου μας Πολίτες εκτός και εντός Λήμνου και Μη Κερδοσκοπικού Χαρακτήρα Σωματεία πραγματοποίησαν τις παρακάτω Δωρεές :

1. Μίας (1) Νοσοκομειακής Κλίνης Ηλεκτρικής Πολύσπαστης
2. Πενήντα (50) εργαλείων των ειδικοτήτων Γενικής Χειρουργικής Ω.Ρ.Λ. και Ορθοπαιδικής
3. Δωρεά Βιβλίου
4. Μίας (1) τροχήλατης αναρρόφησης, Ενός (1) Πλάγιου τροχήλατου φωτισμού με μεγεθυντικό φακό, Ενός (1) φορείου ρυθμιζόμενου ύψους, Ενός διαγνωστικού Σετ Ωτοσκοπίου και Λαρυγγοσκοπίου, Ενός (1) Μηχανήματος Ηλεκτροθεραπείας, Μιας (1) τροχήλατης διαθερμίας μικροκυμάτων, Ενός (1) σετ Διασωλήνωσης, ενός (1) μετρητή Λευκοκυτταρικού τύπου
5. Ενός (1) Οξυμέτρου , Ενός (1) Αεροστρώματος, Ενός Σετ φουσκωτής λεκάνης λουσίματος και φορητού ντουζ, Ενός (1) ανυψωτικού λεκάνης, Μίας (1) Πολυθρόνας μεταφοράς ασθενών, Ενός (1) Στατώ ορών, Δύο (2) Τροχήλατων τραπεζίδιων, Δύο (2) Μονόσκαλων, Δύο (2) Νοσοκομειακών Κλίνών Ηλεκτρικών Πολύσπαστων, Δύο (2) κομοδίνων ψυγείων, Μίας (1) καρέκλας μπάνιου με πλάτη, Ενός (1) ηλεκτρονικού τροχήλατου πιεσομέτρου, Δέκα (10) σεντονιών μονών λευκών, Τεσσάρων (4) Κουβερτών πικέ μονών λευκών, Δύο (2) Κουβερτών μάλλινων μπλε μονών, Τεσσάρων (4) μαξιλαριών αδιάβροχων, Δέκα (10) μαξιλαροθηκών λευκών, Δύο (2) πολυθρόνων Relax, Δύο (2) καρεκλών και Μίας (1) Τηλεόρασης.

- **ΕΠΙΣΤΟΛΕΣ ΑΠΟ ΠΟΛΙΤΕΣ ΑΝΑΦΟΡΙΚΑ ΜΕ ΤΗΝ ΕΞΥΠΗΡΕΤΗΣΗ ΤΟΥΣ ΑΠΟ ΤΟ ΝΟΣΟΚΟΜΕΙΟ**

	Ευχαριστήριες	**Παραπόνων / Αναφοράς**
Σύνολο υποβληθεισών	**9**	12
Μέσος χρόνος ανταπόκρισης		3 ημέρες

ΛΟΙΠΕΣ ΠΑΡΕΧΟΜΕΝΕΣ ΥΠΗΡΕΣΙΕΣ

- **ΑΚΤΙΝΟΛΟΓΙΚΟ ΕΡΓΑΣΤΗΡΙΟ**

ΤΜΗΜΑ	ΑΡΙΘΜ.ΕΞΕΤΑΣΘΕΝΤΩΝ	ΑΡΙΘΜ.ΕΞΕΤΑΣΕΩΝ	ΗΜΕΡΕΣ ΔΙΕΝΕΡΓΕΙΑΣ ΕΞΕΤΑΣΕΩΝ
ΑΚΤΙΝΟΛΟΓΙΚΟ	ΣΥΝΟΛΟ**: 7994** ΕΣΩΤ**.: 1131** ΕΞΩΤ**.:4900** ΕΠΕΙΓΟΝΤΑ**: 1963**	ΣΥΝΟΛΟ**:15722** ΕΣΩΤ**.: 2093** ΕΞΩΤ**.: 8977** ΕΠΕΙΓΟΝΤΑ**: 4652**	ΚΑΘΗΜΕΡΙΝΑ
ΑΚΤΙΝΟΣΚΟΠΙΚΟ			ΤΕΤΑΡΤΗ-ΠΑΡΑΣΚΕΥΗ
ΥΠΕΡΗΧΟΙ	ΣΥΝΟΛΟ**: 1022** ΕΣΩΤ**.: 212** ΕΞΩΤ**.: 703** ΕΠΕΙΓΟΝΤΑ**: 107**	ΣΥΝΟΛΟ**: 1352** ΕΣΩΤ**.: 263** ΕΞΩΤ**.: 961** ΕΠΕΙΓΟΝΤΑ**: 128**	ΚΑΘΗΜΕΡΙΝΑ
TRIPLEX ΑΓΓΕΙΩΝ	ΣΥΝΟΛΟ**: 137**	ΣΥΝΟΛΟ**: 137**	ΚΑΘΗΜΕΡΙΝΑ
ΑΞΟΝΙΚΕΣ ΤΟΜΟΓΡΑΦΙΕΣ	ΣΥΝΟΛΟ**: 1228** ΕΣΩΤ**.: 502** ΕΞΩΤ**.: 518** ΕΠΕΙΓΟΝΤΑ**: 208**	ΣΥΝΟΛΟ**: 2032** ΕΣΩΤ**.: 875** ΕΞΩΤ**.: 803** ΕΠΕΙΓΟΝΤΑ**: 354**	
ΣΥΝΟΛΟ		**19.290**	

- **ΜΙΚΡΟΒΙΟΛΟΓΙΚΟ – ΑΙΜΟΔΟΣΙΑΣ**

Μ Ι Κ Ρ Ο Β Ι Ο Λ Ο Γ Ι Κ Ο

Αιματολογικές εξετάσεις: **22.118**

Βιοχημικές εξετάσεις: **167.660**

Μικροβιολογικές εξετάσεις: **3.557**

Ανοσολογικές εξετάσεις: **15.718**

Σ Υ Ν Ο Λ Ο ΕΞΕΤΑΣΕΩΝ : 209.053

Εξετάσεις εσωτερικών ασθενών: **74.756**

Εξετάσεις ασθενών Εξωτερικών Ιατρείων: **52.057**

Εξετάσεις επειγόντων περιστατικών: **52.967**

Σ Υ Ν Ο Λ Ο ΕΞΕΤΑΣΕΩΝ ΑΣΘΕΝΩΝ : 179.780

Εξετάσεις ποιοτικού ελέγχου:29.273 **(**ο αριθμός αυτός συμπεριλαμβάνεται στον συνολικό αριθμό εξετάσεων , ισούται δε με την διαφορά του συνολικού αριθμού των εξετάσεων που πραγματοποιήθηκαν μείον τον συνολικό αριθμό των εξετάσεων των ασθενών).

Εσωτερικοί ασθενείς: **6.177**

Εξωτερικοί ασθενείς: **4.175**

Επείγοντα περιστατικά: **4.618**

ΣΥΝΟΛΟ ΑΣΘΕΝΩΝ : 14.970

- **<u>Α Ι Μ Ο Δ Ο Σ Ι Α</u>**

Οι υπηρεσίες που προσφέρει η Αιμοδοσία είναι:

- Διακίνηση αίματος και παραγώγων αυτού, καθορισμός ΑΒΟ και Rh ασθενών και φιαλών, φαινότυποι.
- Έγιναν **19** έλεγχοι έμμεσου και **116** έλεγχοι άμεσου Coombs, καθώς και έλεγχος συμβατότυπων. Εσωτερικός και εξωτερικός ποιοτικός έλεγχος. Αναφορές κίνησης αιμάτων και στατιστική χορήγησης αυτών.
- Καθημερινή Αναφορά στο Γ.Ν. «ΑΜΑΛΙΑ ΦΛΕΜΙΓΚ» και το Ε.Κ.Ε.Α. Για την ποσότητα ασκών αίματος και πλάσματος που διαθέτουμε πεπραγμένα κάθε μήνα στο Γ.Ν.-Κ.Υ. Λήμνου
- Παρασκευή γνωστών ερυθρών για τη διενέργεια εξετάσεων.
- Προκειμένου να καλυφθούν οι ανάγκες του Νοσοκομείου μας σε ασκούς αίματος προβαίνουμε σε αναζήτηση από άλλα Νοσοκομεία.
- Προσέλκυση νέων αιμοδοτών.
- Δωρεάν μεταφορά αίματος και παραγώγων από και προς το νησί της Λήμνο
- Διασταυρώσεις **1.926**, Ομάδες ασθενών που μεταγγίστηκαν **473**,

  Φιάλες που εισήχθησαν **4.175**. Α1:**366**, Du: **106**.

  Ομάδες εσωτερικές: **1730**, Α1: **161,** Du : **38**

  Ομάδες εξωτερικές: **450**. Α1**:45**, Du: **5**.

Σ Υ Ν Ο Λ Ο : **9.610 Εξετάσεις**

- **ΑΝΑΙΣΘΗΣΙΟΛΟΓΙΚΟ ΤΜΗΜΑ**

1. Στο Αναισθησιολογικό Τμήμα πραγματοποιήθηκαν **528** χειρουργικές επεμβάσεις με ισάριθμους προεγχειρητικούς ελέγχους.

Από τα παραπάνω **437** αφορούσαν προγραμματισμένα και 91 επείγοντα περιστατικά.

Οι **368** χειρουργικές επεμβάσεις αφορούν χειρουργεία Οφθαλμολογικής Κλινικής και μικροεπεμβάσεις των κλινικών του Χειρουργικού Τομέα που έγιναν με τοπική αναισθησία και αναισθησιολογική κάλυψη με παρακολούθηση των ζωτικών σημείων (monitoring).

Οι **160** χειρουργικές επεμβάσεις υπό αναισθησία αφορούν:

- ΧΕΙΡΟΥΡΓΙΚΗ ΚΛΙΝΙΚΗ

40 χειρουργικές επεμβάσεις, εκ των οποίων έλαβαν ειδικότερα:

- 12 Γενική ενδοτραχειακή αναισθησία
- 11 Γενική ενδοφλέβια αναισθησία (καταστολή)
- 15 Περιοχική - ραχιαία αναισθησία
- 2 Συνδυασμένη περιοχική αναισθησία (ραχιαία- επισκληρίδιος)

- ΟΡΘΟΠΑΙΔΙΚΗ ΚΛΙΝΙΚΗ:

53 χειρουργικές επεμβάσεις, εκ των οποίων έλαβαν ειδικότερα:

- 28 Περιοχική ραχιαία αναισθησία άνευρους
- 7 Συνδυασμένη περιοχική αναισθησία (ραχιαία- επισκληρίδιος)
- 5 Γενική ενδοτραχειακή αναισθησία
- 12 Γενική ενδοφλέβια αναισθησία (καταστολή)
  1 Block Περιφερικου νεύρου (μασχαλιαιου)

- Ω.Ρ.Λ. ΚΛΙΝΙΚΗ

37 χειρουργικές επεμβάσεις, εκ των οποίων έλαβαν ειδικότερα:

- 35 Γενική ενδοτραχειακή αναισθησία
- 2 Γενική ενδοφλέβια αναισθησία (καταστολή)

- ΟΦΘΑΛΜΟΛΟΓΙΚΗ ΚΛΙΝΙΚΗ

244 χειρουργικές επεμβάσεις, εκ των οποίων έλαβαν ειδικότερα:

- 242 Χειρουργικές επεμβάσεις με τοπική αναισθησία και παρακολούθηση ζωτικών σημείων (monitoring).
- 2 Χειρουργικές επεμβάσεις με γενική ενδοφλέβια αναισθησία (καταστολή)

- ΜΑΙΕΥΤΙΚΗ-ΓΥΝΑΙΚΟΛΟΓΙΚΗ ΚΛΙΝΙΚΗ

18 χειρουργικές επεμβάσεις, εκ των οποίων έλαβαν ειδικότερα

- 16 Γενική ενδοφλέβια αναισθησία (καταστολή)
- 1 Γενική ενδοτραχειακή αναισθησία
- 1 Περιοχική αναισθησία (ραχιαία)

▪ ΟΥΡΟΛΟΓΙΚΗ ΚΛΙΝΙΚΗ

10 χειρουργικές επεμβάσεις εκ των οποίων έλαβαν ειδικότερα
- 7 Γενική ενδοφλέβια αναισθησία (καταστολή)
- 3 Συνδιασμενη περιοχική αναισθησία (ραχιαία- επισκληριδιο)

▪

▪ ΝΕΦΡΟΛΟΓΙΚΗ –ΠΑΘΟΛΟΓΙΚΗ ΚΛΙΝΙΚΗ

21 Τοποθετήσεις κεντρικών φλεβικών καθετήρων

2. Στο χώρο των Ενδοσκοπήσεων πραγματοποιήθηκαν με παρακολούθηση ζωτικών σημείων (monitoring).

- **159** Γαστροσκοπήσεις εκ των οποίων οι 52 επείγουσες
- **155** Κολονοσκοπήσεις εκ των οποίων οι 27 επείγουσες
- **18** Ορθοσιγμοειδοσκοπήσεις εκ των οποίων οι 7 επείγουσες

3. Το Αναισθησιολογικό Τμήμα κάλυπτε συνεχώς για όλο το χρόνο τα επείγοντα περιστατικά τόσο των Κλινικών όσο και των Εξωτερικών ιατρείων του Νοσοκομείου

Συγκεκριμένα, έγιναν 105 κλήσεις προς το Αναισθησιολογικό Τμήμα που αφορούσαν:

- Φλεβοκεντήσεις για αιμοληψία
- Λήψη αερίων αρτηριακού αίματος
- Τοποθετήσεις περιφερικών και κεντρικών φλεβικών γραμμών
- Διενέργεια ΚΑΡΠΑ
- Monitoring σε C/T έλεγχο με σκιαγραφικό

Αντιμετωπίστηκαν 6 βαρέως πάσχοντες στους οποίους έγινε κλιμάκωση της φροντίδας και αφού ήταν αιμοδυναμικά σταθεροί διακομίστηκαν από το Αναισθησιολογικό Τμήμα με τη Μονάδα του ΕΚΑΒ στο αεροδρόμιο της Λήμνου, όπου και παρελήφθησαν από τις αεροδιακομιδές του ΕΚΑΒ σε ΜΕΘ του Κέντρου για περαιτέρω φροντίδα

- **ΓΑΣΤΡΕΝΤΕΡΟΛΟΓΙΚΟ ΤΜΗΜΑ**

1.Καθότι δεν υπάρχει αυτόνομη Γαστρεντερολογική κλινική στο Γ.Ν.-Κ.Υ. Λήμνου, όλα τα περιστατικά Γαστρεντερολογικού ενδιαφέροντος και Γαστρεντερολογικής αντιμετώπισης

νοσηλεύονται και παρακολουθούνται στην υπάρχουσα δομή και λειτουργία της Παθολογικής κλινικής.

Ως εκ τούτου όλα τα αμιγώς Γαστρεντερολογικά περιστατικά καταμετρούνται στις νοσηλείες της Παθ/κής κλινικής.

2. Εξωτερικό Γαστρεντερολογικό ιατρείο:

Από:01/01/2018 έως:31/12/2018

Αριθμός ασθενών :1.022

4. Ενδοσκοπικό Γαστρεντερολογικό Τμήμα:

Από 01/01/2018 έως 31/12/2018 διενεργήθηκαν **314** ενδοσκοπήσεις:

Γαστροσκοπήσεις :**159**

Κολονοσκοπήσεις : **155**

5. Παρακλινικές Γαστρεντερολογικές εξετάσεις στα πλαίσια συνεργασίας με ιατρούς άλλων ειδικοτήτων του Γ.Ν.-Κ.Υ. Λήμνου

6. Πραγματοποιήθηκαν εφημερίες που καλύπτουν τα Γαστρεντερολογικά περιστατικά.

- **MAIEYTIKH - ΓΥΝΑΙΚΟΛΟΓΙΚΗ ΚΛΙΝΙΚΗ**

Ασθενείς εξωτερικών ιατρείων	**1.641**
Εσωτερικοί ασθενείς	**51**
ΜΑΙΕΥΤΙΚΑ ΠΕΡΙΣΤΑΤΙΚΑ	
Τοκετοί	**6**
Τοκετοί φυσιολογικοί	**5**
Τοκετοί δια καισαρικής τομής	**1**
ΚΥΗΣΕΙΣ	
Κολπική αιμόρροια	**2**
Συσπάσεις	**2**
Υπερέμμεση	**3**

Κύηση με χορήγηση RHOPHYLAC	**4**
Κολικός νεφρού	**1**
Επαπειλούμενη κύηση 18 εβδ. Αιμόρροια	**1**

ΜΑΙΕΥΤΙΚΕΣ ΑΠΟΞΕΣΕΙΣ

Παλίνδρομη κύηση	**5**
Τεχνητή διακοπή κύησης	**1**
Αυτόματη εκβολή εμβρύου (13w)	**1**

ΓΥΝΑΙΚΟΛΟΓΙΚΕΣ ΑΠΟΞΕΣΕΙΣ

Μητρορραγία	**4**
Μηνομητρορραγία +μετάγγιση	**1**

ΕΠΕΜΒΑΣΕΙΣ

Συρραφή ρήξης κόλπου υπο γενική αναισθησία	**1**
Βαρθολινίτις	**3**
Παρακέντηση κύστης κόλπου	**1**
Εξωμήτριος Κύηση- χειρ/σα	**1**

ΓΥΝΑΙΚΟΛΟΓΙΚΑ ΠΕΡΙΣΤΑΤΙΚΑ

Λήψη test-pap	**298**
Τοποθέτηση ενδομήτριου σπειράματος	**2**
Αφαίρεση ενδομήτριου σπειράματος	**1**
Τοποθέτηση –αλλαγή πεσσών	**11**
Αφαίρεση προφυλακτικού	**2**
Μηνομητρορραγία	**3**

Εξαρτηματίτις	**1**
Μαστοδυνία	**3**
Κύηση 16 εβδ. Παλμοί αρνητικοί	**1**

Δ Ι Α Κ Ο Μ Ι Δ Ε Σ

Κύηση 33 εβδ.- Π.Ρ.Ε.Υ	C-130 Θεσ/νίκη (Παπαγεωργίου)
Κύηση 31 εβδ.-πρόωρες συσπάσεις	C-130 Θεσ/νίκη (Ιπποκράτειο)
Κύηση 35 εβδ.-Πρόωρες συσπάσεις	C-130 Θεσ/νίκη (Ιπποκράτειο)
Αιμορραγία μετά από ολική υστερεκτομή	C-130 Βοστάνειο Μυτιλήνης

Μητρορραγία- αναιμία	S.P – Βοστάνειο Μυτιλήνης
Κύηση 21 εβδ. –αποκόλληση πλακούντα	INTERAMERICAN-ΑΡΕΤΑΙΕΙΟ Αθηνών
Εμπύρετο μετά από ολική υστερεκτομή	INTERAMERICAN-ΑΛΕΞΑΝΔΡΑ ΑΘΗΝΩΝ
Κύηση 18 εβδ. Πυελονεφρίτις	INTERAMERICAN-ΙΠΠΟΚΡΑΤΕΙΟ ΘΕΣ/ΝΙΚΗΣ

- **ΚΑΡΔΙΟΛΟΓΙΚΗ ΚΛΙΝΙΚΗ**

- Στην Καρδιολογική Κλινική κατά το έτος 2018 νοσηλεύτηκαν **156** ασθενείς .
- Έγιναν 11 εισαγωγές από διακομιδή.
- Δόθηκαν 165 εξιτήρια τα 4 από τα οποία ήταν από διακομιδές.
- Σημειώθηκε 1 θάνατος.
- Στα Τακτικά Εξωτερικά Ιατρεία Καρδιολογικής Κλινικής εξετάσθηκαν **919** ασθενείς
- Διενεργήθηκαν **102** Υπερηχογραφήματα καρδίας.

- **ΠΑΘΟΛΟΓΙΚΟ ΤΜΗΜΑ**

- Στο Παθολογικό Τμήμα κατά το έτος 2018 νοσηλεύτηκαν **761** ασθενείς .
- Έγιναν 29 εισαγωγές από διακομιδή.
- Δόθηκαν 768 εξιτήρια τα 19 από τα οποία ήταν από διακομιδές.
- Σημειώθηκαν 53 θάνατοι.

- Στο Παθολογικό Τμήμα νοσηλεύτηκαν **22** ασθενείς οι οποίοι εισήχθησαν για χημειοθεραπεία .

- Επίσης **δύο (2)** ασθενείς νοσηλεύονται με νόσο Gaucher και υποβάλλονται σε ειδική θεραπευτική αγωγή κάθε δέκα πέντε (15) ημέρες και **δύο (2)** ασθενείς νοσηλεύονται με ψωριασική αρθρίτιδα και ελκώδη κολίτιδα οι οποίοι υποβάλλονται σε ειδική θεραπευτική αγωγή κάθε δύο (2) μήνες.

Στα Τακτικά Εξωτερικά Ιατρεία Παθολογικού Τμήματος εξετάσθηκαν **1586** ασθενείς

- **ΠΑΙΔΙΑΤΡΙΚΗ ΚΛΙΝΙΚΗ**

Στην Παιδιατρική Κλινική κατά το έτος 2018 νοσηλεύτηκαν **185** ασθενείς, από τους οποίες οι 38 ήταν μονοήμερες.

Στα Τακτικά Εξωτερικά Ιατρεία Παιδιατρικής Κλινικής εξετάσθηκαν **1.606** παιδιά από τα οποία εμβολιάστηκαν τα **430**.

- **ΟΥΡΟΛΟΓΙΚΗ ΚΛΙΝΙΚΗ**

Νοσηλεύτηκαν **88** ασθενείς

Εξετάσθηκαν στα Τακτικά Εξωτερικά Ιατρεία του Ουρολογικού Τμήματος **1.330** ασθενείς

Πραγματοποιήθηκαν συνολικά **43** χειρουργικές επεμβάσεις :

ΜΕΓΕΘΟΣ ΧΕΙΡΟΥΡΓΙΚΩΝ ΕΠΕΜΒΑΣΕΩΝ	ΑΡΙΘΜΟΣ ΧΕΙΡΟΥΡΓΙΚΩΝ ΕΠΕΜΒΑΣΕΩΝ
ΜΙΚΡΕΣ	**35**
ΜΕΣΑΙΕΣ	**6**
ΜΕΓΑΛΕΣ	**2**

- Κάλυψη των ΤΕΠ ανεξαρτήτως εφημερίας
- Πραγματοποιήθηκαν Ουρολογικές εκτιμήσεις σε άλλες Κλινικές οπότε ζητήθηκαν συμβάλλοντας εις την γρήγορη διεκπεραίωση των περιστατικών.
- Το Τμήμα συμμετείχε για 5η συνεχόμενη χρονιά στην εθελοντική δράση της Εθελοντικής Ουρολογικής Εταιρείας που πραγματοποιήθηκε 17-21 Σεπτεμβρίου 2018 με θέμα την ενημέρωση του πληθυσμού για τον καρκίνο του προστάτη και τίτλο «Εβδομάδα Ενημέρωσης και Ελέγχου για τον Καρκίνο του Προστάτη »

  Έγινε εξέταση και ενημέρωση των πολιτών για την πρόληψη της νόσου και τους κινδύνους της.

ΕΠΕΜΒΑΣΕΙΣ ΓΕΝΙΚΗΣ ΧΕΙΡΟΥΡΓΙΚΗΣ	ΑΡΙΘΜΟΣ ΧΕΙΡΟΥΡΓΕΙΩΝ
ΜΙΚΡΕΣ	0
ΜΕΣΑΙΕΣ	1
ΜΕΓΑΛΕΣ	15

ΕΠΕΜΒΑΣΕΙΣ ΟΡΘΟΠΑΙΔΙΚΗΣ	ΑΡΙΘΜΟΣ ΧΕΙΡΟΥΡΓΕΙΩΝ
ΜΕΓΑΛΕΣ	1

- **ΟΦΘΑΛΜΟΛΟΓΙΚΟ ΤΜΗΜΑ**

-Στα τακτικά εξωτερικά ιατρεία εξετάστηκαν **2778** ασθενείς.
- Στα έκτακτα εξωτερικά ιατρεία εξετάστηκαν **443** ασθενείς.
- Συνολικός αριθμός εκτελεσθέντων επεμβάσεων: **244**

ΜΕΓΑΛΑ ΧΕΙΡΟΥΡΓΕΙΑ	**148**
ΜΕΣΑΙΑ ΧΕΙΡΟΥΡΓΕΙΑ	**9**
ΜΙΚΡΑ ΧΕΙΡΟΥΡΓΕΙΑ	**87**

- Κάλυψη κλινών **15,12%**
-Πραγματοποιήθηκε **1** διακομιδή
-Δεν πραγματοποιήθηκε καμία φλουραγγειογραφία
-Πραγματοποιήθηκαν **13** μικροεπεμβάσεις Green Laser
-Πραγματοποιήθηκαν **20** μικροεπεμβάσεις Y.A.G

- **ΧΕΙΡΟΥΡΓΙΚΟ ΤΜΗΜΑ**

- Στα Τακτικά εξωτερικά Ιατρεία εξετάσθηκαν **1.700** Ασθενείς
- Πραγματοποιήθηκαν **434** Εισαγωγές ασθενών
- Πραγματοποιήθηκαν **135** χειρουργικές επεμβάσεις
- Προέκυψαν **5** θάνατοι
- Προέκυψε **1** γέννηση
- ΚΑΛΥΨΗ : **42,36%**
- Πραγματοποιήθηκαν **13** αεροδιακομοιδές

ΧΕΙΡΟΥΡΓΙΚΕΣ ΕΠΕΜΒΑΣΕΙΣ	ΑΡΙΘΜΟΣ ΧΕΙΡΟΥΡΓΕΙΩΝ
ΜΙΚΡΕΣ	**101**
ΜΕΣΑΙΕΣ	**12**
ΜΕΓΑΛΕΣ	**21**
ΒΑΡΙΕΣ	**1**
ΣΥΝΟΛΟ	**135**
ΤΑΚΤΙΚΑ ΧΕΙΡΟΥΡΓΕΙΑ	**101**
ΕΚΤΑΚΤΑ-ΕΠΕΙΓΟΝΤΑ ΧΕΙΡΟΥΡΓΕΙΑ	**34**
ΣΥΝΟΛΟ	**135**

Καθημερινή κάλυψη των Τ.Ε.Π.

Έγιναν άμεσα Χειρουργικές εκτιμήσεις στις άλλες Κλινικές όποτε ζητήθηκαν.

- **ΜΟΝΑΔΑ ΤΕΧΝΗΤΟΥ ΝΕΦΡΟΥ**

- Πραγματοποιήθηκαν **3.488** τακτικές αιμοκαθάρσεις και **52** έκτακτες.
- Οι αιμοκαθάρσεις έγιναν σε σύνολο **25** μόνιμων νεφροπαθών
- Φιλοξενήθηκαν **26** νεφροπαθείς από τον Απρίλιο έως τον Δεκέμβριο
- Στη Νεφρολογική Κλινική νοσηλεύθηκαν **121** ασθενείς.
- Στο Εξωτερικό Νεφρολογικό ιατρείο εξετάσθηκαν **239** ασθενείς.

- **ΟΡΘΟΠΑΙΔΙΚΟ ΤΜΗΜΑ**

Το Γενικό Νοσοκομείο Λήμνου απέκτησε Ορθοπαιδική Κλινική για πρώτη φορά τον Ιούνιο του 1987.

Σήμερα στην Ορθοπαιδική Κλινική υπηρετεί ΄Ενας (1) Διευθυντής Ε.Σ.Υ. : κ.Θεόδωρος Τσαβδαρίδης. Από την 11-4-2018 προσλήφθηκε σε θέση Επικουρικού Ιατρού ο κ. Μαργαρίτης Ευάγγελος.

Εκκρεμεί δε η πρόσληψη ενός (1) μονίμου Ορθοπαιδικού Επιμελητή Β΄.

Η Ορθοπαιδική Κλινική αναγνωρίσθηκε ως Μονάδα κατάλληλη για άσκηση γιατρού για δύο (2) χρόνια στην Ορθοπαιδική Κλινική (ΦΕΚ 1732/Β/28-8-2008).

Με το υπ' αριθμ. 6645/24-11-2011 υπεβλήθη αίτημα προς την Διοίκηση του Νοσοκομείου για σύσταση δύο (2) θέσεων ειδικευομένων στην Ορθοπαιδική.

Το αίτημα έκτοτε εκκρεμεί παρά την Απόφαση του Δ.Σ. των διασυνδεόμενων Νοσοκομείων Γ.Ν.Μ. «ΒΟΣΤΑΝΕΙΟ» - Γ.Ν.-Κ.Υ. Λήμνου στην 1η Συνεδρίαση της 26-1-2012.

Στον τομέα της Α/θμιας Παροχής Υπηρεσιών υγείας της Κλινικής αντιμετωπίζει όλο το μήνα και καθ' όλη τη διάρκεια του 24/ώρου όλα τα επείγοντα περιστατικά στα Τ.Ε.Π. του Νοσοκομείο.

Τακτικά Ιατρεία (με ραντεβού) λειτουργούσαν το 2018 : Τρίτη ,Τετάρτη , Πέμπτη : με τους ιατρούς κ.Τσαβδαρίδη Θεόδωρο Δ/ντή και κ. Μαργαρίτη Ευάγγελο, Επικουρικό.

Στα Τακτικά εξωτερικά Ιατρεία εξετάσθηκαν **3.577** Ασθενείς

Στα ΄Εκτακτα αντιμετωπίστηκαν **1.838** ασθενείς. **ΣΥΝΟΛΟ : 5.415**

Για την κάλυψη των αναγκών της Β/θμιας παροχής Υπηρεσιών Υγείας στην Κλινική δέκα οκτώ (18) κρεβάτια

Για την Περίοδο από 1-1-2018 έως 31-12-2018 νοσηλεύθηκαν **216** ασθενείς. Τα Χειρουργεία που πραγματοποιήθηκαν από την Ορθοπαιδικό Τμήμα για το 2018 είναι :

- Μικρά : **190**
- Μεσαία : **20**
- Μεγάλα : **15**
- Βαρειές **: 15**
- **ΣΥΝΟΛΟ 240**

- **ΧΕΙΡΟΥΡΓΕΙΟ**

Ε Π Ε Μ Β Α Σ Ε Ι Σ							
	ΜΙΚ-ΡΕΣ	**ΜΕΣΑΙΕΣ**	**ΜΕΓΑΛΕΣ**	**ΒΑΡΕΙΕΣ**	**ΤΑΚΤΙΚΕΣ**	**ΕΚΤΑΚΤΕΣ**	**ΣΥΝΟΛΟ**
ΓΥΝΑΙΚΟΛΟΓΙΚΗ-ΜΑΙΕΥΤΙΚΗ	1	15	2	-	3	15	**18**
ΟΦΘΑΛΜΟΛΟΓΙΚΗ	87	9	148	--	239	5	**244**
ΧΕΙΡΟΥΡΓΙΚΗ	101	12	21	1	101	34	**135**
Ω.Ρ.Λ	33	28	9	---	62	8	**70**
ΟΥΡΟΛΟΓΙΚΗ	3	7	---	---	7	3	**10**
ΟΡΘΟΠΑΙΔΙΚΗ	4	20	15	15	25	29	**54**
ΣΥΝΟΛΟ	**220**	**91**	**195**	**16**	**437**	**94**	**531**

Ε Ν Δ Ο Σ Κ Ο Π Η Σ Ε Ι Σ		
ΓΑΣΤΡΟΣΚΟΠΗΣΕΙΣ	**159**	
ΚΟΛΟΝΟΣΚΟΠΗΣΕΙΣ	**155**	
ΚΥΣΤΕΟΣΚΟΠΗΣΕΙΣ	**33**	

- **Ω.Ρ.Λ. ΤΜΗΜΑ**

Αριθμός υπηρετούντων ιατρών : 1 Συντονιστής Διευθυντής

Στο τακτικό Εξωτερικό ΩΡΛ Ιατρείο εξετάσθηκαν **2.131** ασθενείς

Στο Ακοολογικό Εργαστήριο εξετάσθηκαν **183** ασθενείς

Νοσηλεύτηκαν στην Ω.Ρ.Λ. Κλινική : **108** ασθενείς

Αριθμός πραγματοποιηθέντων χειρουργείων : **70** α) μικρά : **33**

β) μεσαία : **28**

γ) μεγάλα :**9**

Τακτικά :**62**

΄Εκτακτα : **8**

- **<u>ΦΥΣΙΚΟΘΕΡΑΠΕΥΤΗΡΙΟ</u>**

Στο Εργαστήριο Φυσικοθεραπείας κατά το έτος 2018 διενεργήθηκαν συνολικά **2.626** φυσικοθεραπευτικές συνεδρίες σε 581 Ασθενείς.. Συγκεκριμένα διανεργήθηκαν τα ακόλουθα :

- **940** φυσιοθεραπευτικές συνεδρίες σε εσωτερικούς ασθενείς που νοσηλεύτηκαν στις ακόλουθες κλινικές του Νοσοκομείου, Ορθοπαιδική, Παθολογική, Χειρουργική, Παιδιατρική, Ογκολογική, Ψυχιατρικής, Μ.Τ.Ν. και στην Καρδιολογική.
- **120** συνεδρίες συμβουλευτικής και προληπτικής φυσιοθεραπείας σε ασθενείς των Εξωτερικών Ιατρείων της Ορθοπαιδικής Κλινικής.
- **1566** φυσιοθεραπευτικές συνεδρίες σε **158** εξωτερικούς ασθενείς ασφαλισμένους του ΕΟΠΥΥ και των άλλων Ασφαλιστικών Ταμείων.

ΑΝΘΡΩΠΙΝΟ ΔΥΝΑΜΙΚΟ

Πραγματοποιθείσες μεταβολές σχετικές με το ανθρώπινο δυναμικό

Κατηγορίες προσωπικού / **Πραγματο-ποιηθείσες μεταβολές**	**Ιατρικό**	**Νοσηλευτικό**	**Λοιπό παραϊατρικό-νοσηλευτικό**	**Διοικητικό-Οικονομικό**	**Τεχνικό – Ξενοδοχειακό**	**Λοιπό**
Προβλεπόμενες θέσεις* (αλλαγές οργανισμού)						
Προσλήψεις ** – Τακτικό	1	6		1		4
Αποσπάσεις (προς το Νοσοκομείο)		6				

Προσλήψεις – Έκτακτο	3	1		7		23
Αποχωρήσεις *** – Τακτικό	7			2		2
Αποσπάσεις (από το Νοσοκομείο)						
Αποχωρήσεις – Έκτακτο						1

** **ΠΡΟΣΟΧΗ!** Στο σημείο αυτό συμπληρώνεται αριθμός θέσεων που προστέθηκαν ή αφαιρέθηκαν κατά τη διάρκεια του 2018 και όχι το σύνολο*
*** Συμπεριλαμβάνονται και οι μετατάξεις προς το Νοσοκομείο*

*** *Συμπεριλαμβάνονται οι αποχωρήσεις λόγω συνταξιοδότησης, μετάταξης, παραίτησης κ.ά.*

Ανθρώπινο δυναμικό στο τέλος του έτους

Κατηγορίες προσωπικού / **Στελέχωση στο τέλος του έτους (2018)**	**Ιατρικό**	**Νοσηλευτικό**	**Λοιπό παραϊατρικό-νοσηλευτικό**	**Διοικητικό-Οικονομικό**	**Τεχνικό – Ξενοδοχειακό**	**Λοιπό**
Προβλεπόμενες θέσεις	**Ιατροί ΕΣΥ: 40** **Ειδικευόμενοι:7** **Αγροτικοί: 5**	**106**	**30**	**21**	**10**	**20**
Υπηρετούντες – Τακτικό	**Ιατροί ΕΣΥ: 19**	**89**	**17**	**12**	**9**	**9**
Υπηρετούντες – Έκτακτο	**Ειδικευόμενοι:2** **Επικουρικοί:5** **Αγροτικοί:4**	**1**		**8**		**34**

Λοιπές δραστηριότητες σχετικά με τη παροχή υπηρεσιών (μη ολοκληρωθείσες στο τέλος του χρόνου αναφοράς)

- Λοιπές αιτηθείσες μετατροπές προβλεπόμενων θέσεων προσωπικού (χωρίς τροποποίηση οργανισμού λειτουργίας, π.χ. ειδικευόμενο ιατρικό προσωπικό)

- Προκηρύξεις – Ανακοινώσεις προσλήψεων – μετατάξεων

Κατηγορίες προσω-πικού / Είδος απασχό-λησης	Ιατρικό	Νοσηλευτικό	Λοιπό ιατρικό-νοσηλευτικό	Διοικητικό-Οικονομικό	Τεχνικό – Ξενοδοχειακό	Λοιπό
Τακτικό	3					
Έκτακτο						1
Σύνολο	**3**					**1**

- Ενέργειες – Μέτρα επιβράβευσης για την τόνωση και διατήρηση του ηθικού των εργαζομένων

  - Κάλυψη των εξόδων συμμετοχής και χορήγηση εκπαιδευτικών αδειών των εργαζομένων σε Συνέδρια με σκοπό τη βελτίωση των παρεχόμενων Υπηρεσιών Υγείας του Νοσοκομείου μας

- Ενέργειες για θέματα υγιεινής και ασφάλειας των εργαζομένων

ΕΚΠΑΙΔΕΥΣΗ – ΕΡΕΥΝΑ

Πραγματοποιηθείσες ενέργειες εκπαίδευσης & εξειδίκευσης από τον φορέα

Κατηγορίες προσωπικού / Αποδέκτες εκπαίδευσης		Ιατρικό	Νοσηλευτικό	Λοιπό ιατρικό- νοσηλευτικό	Διοικητικό- Οικονομικό	Τεχνικό – Ξενοδοχειακό	Λοιπό
Εκπαίδευση εξειδίκευσης ειδικευμένου προσωπικού από φορέα	Πλήθος						
	Μέση Διάρκεια						
Εκπαίδευση σπουδαστών – φοιτητών από φορέα	Πλήθος		1				
	Μέση Διάρκεια		6 μήνες				

ΔΥΝΑΜΙΚΟΤΗΤΑ ΚΛΙΝΩΝ

Πραγματοποιηθείσες ενέργειες σχετικές με τη δυναμικότητα κλινών*

Ετήσια στοιχεία μεταβολών δυναμικότηταςκλινών*	Εσωτερικές δομές	Εξωτερικές δομές	Σύνολο
Προβλεπόμενες κλίνες			
Ανάπτυξη			
Θέση σε λειτουργία			
Θέση εκτός λειτουργίας			
Κατάργηση			

*** ΠΡΟΣΟΧΗ**! Στον Πίνακα αυτό συμπληρώνονται **ΜΟΝΟ τυχόν μεταβολές κατά τη διάρκεια του 2018**

Δυναμικότητα κλινών στο τέλος του έτους

Κατάσταση στο τέλος έτους	Εσωτερικές δομές	Εξωτερικές δομές	Σύνολο
Προβλεπόμενες κλίνες			
Ανεπτυγμένες κλίνες			
Κλίνες σε λειτουργία			

Λοιπές δραστηριότητες σχετικά με τη δυναμικότητα κλινών (μη ολοκληρωθείσες στο τέλος του χρόνου αναφοράς)

ΥΠΟΔΟΜΕΣ

Πραγματοποιηθείσες ενέργειες σχετικές με τις υποδομές

Υποδομές Πραγματοποιηθείσες μεταβολές	Περιγραφή	Εμβαδόν	Σκοπός
Α Γ Ο Ρ Α	----	----	----
ΕΝΟΙΚΙΑΣΗ	ΚΥΛΙΚΕΙΟ - ΙΣΟΓΕΙΟ	96,41	ΕΝΟΙΚΙΑΣΗ
	ΠΑΛΑΙΑ ΟΙΚΙΑ ΛΙΒΑΔΟΧΩΡΙ ΛΗΜΝΟΥ	82,000	
	ΠΑΛΑΙΑ ΚΑΤΑΣΤΗΜΑΤΑ ΗΡΩΩΝ ΠΟΛΥΤΕΧΝΙΟΥ 164 ΠΕΙΡΑΙΑΣ	175,000	
	ΟΙΚΙΑ ΧΡ. ΜΑΝΤΙΚΑ 9 ΚΥΨΕΛΗ ΑΘΗΝΑ	88,000	
	ΠΑΛΑΙΟ ΚΙΝΗΜΑΤΟΘΕΑΤΡΟ ΜΥΡΙΝΑ ΛΗΜΝΟΥ	390,000	
	ΑΓΡΟΣ ΘΕΣΗ ΝΗΣΙ ΜΟΥΔΡΟΣ	2.000,000	
	ΒΟΣΚΟΤΟΠΟΣ ΘΕΣΗ ΤΡΙΒΟΛΙ ΜΟΥΔΡΟΣ	10.000,000	
	ΑΓΡΟΣ ΘΕΣΗ ΓΕΡΑΝΙ ΜΟΥΔΡΟΣ	20.000,000	
	ΑΓΡΟΣ ΘΕΣΗ ΓΕΡΑΝΙ ΜΟΥΔΡΟΣ	3.370,000	

	ΑΓΡΟΣ ΘΕΣΗ ΓΑΛΑΤΙ ΜΟΥΔΡΟΣ	1.000,000	
	ΑΓΡΟΣ ΘΕΣΗ ΑΓΙΟΣ ΙΩΑΝΝΗΣ ΜΟΥΔΡΟΣ	17.000,000	
	ΒΟΣΚΟΤΟΠΟΣ ΘΕΣΗ ΑΛΜΥΡΕΣ ΜΟΥΔΡΟΣ	1.000,000	
	ΑΓΡΟΣ ΘΕΣΗ ΑΓΙΟΣ ΙΩΑΝΝΗΣ ΜΟΥΔΡΟΣ	1.000,000	
	ΒΟΣΚΟΤΟΠΟΣ ΘΕΣΗ ΑΓΙΑ ΜΟΣΧΟΡΙΝΗ ΜΟΥΔΡΟΣ	20.000,000	
	ΒΟΣΚΟΤΟΠΟΣ ΘΕΣΗ ΑΓΙΟΣ ΙΩΑΝΝΗΣ ΜΟΥΔΡΟΣ	1.000,000	
	ΒΟΣΚΟΤΟΠΟΣ ΘΕΣΗ ΓΑΛΑΤΙ ΡΟΥΣΟΠΟΥΛΙ	4.000,000	
	ΒΟΣΚΟΤΟΠΟΣ ΘΕΣΗ ΤΖΙΤΖΙΦΙΕΣ ΡΟΥΣΟΠΟΥΛΙ	3.000,000	
	ΒΟΣΚΟΤΟΠΟΣ ΘΕΣΗ ΧΩΡΑΦΑ ΡΟΥΣΟΠΟΥΛΙ	0,800	
	ΒΟΣΚΟΤΟΠΟΣ ΘΕΣΗ ΤΖΙΤΖΙΦΙΕΣ ΡΟΥΣΟΠΟΥΛΙ	15.000,000	
	ΒΟΣΚΟΤΟΠΟΣ ΘΕΣΗ ΚΟΠΑΝΟΒΟΛΟΣ ΡΟΥΣΟΠΟΥΛΙ	3.000,000	
	ΒΟΣΚΟΤΟΠΟΣ ΘΕΣΗ ΠΕΤΡΙ ΝΕΑ ΚΟΥΤΑΛΗ	5.850,000	
	ΒΟΣΚΟΤΟΠΟΣ ΘΕΣΗ ΜΕΛΑΓΓΑΣ ΝΕΑ ΚΟΥΤΑΛΗ	3.000,000	
	ΒΟΣΚΟΤΟΠΟΣ ΘΕΣΗ ΜΠΟΓΙΑ ΝΕΑ ΚΟΥΤΑΛΗ	1.000,000	
	ΒΟΣΚΟΤΟΠΟΣ ΘΕΣΗ ΚΟΚΚΙΝΟΓΙΑ ΝΕΑ ΚΟΥΤΑΛΗ	1.000,000	
	ΒΟΣΚΟΤΟΠΟΣ ΘΕΣΗ ΒΟΛΑΡΙ ΝΕΑ ΚΟΥΤΑΛΗ	1.000,000	
ΠΩΛΗΣΗ	-----	----	----
ΑΝΕΓΕΡΣΗ	-----	----	----

ΕΞΟΠΛΙΣΜΟΣ

Πραγματοποιηθείσες ενέργειες σχετικές με τον ιατροτεχνολογικό εξοπλισμό

1.Αγορά εξοπλισμού

ΕΙΔΟΣ	ΚΟΣΤΟΣ	ΣΚΟΠΟΣ

2.Μίσθωση εξοπλισμού

ΕΙΔΟΣ	ΚΟΣΤΟΣ	ΣΚΟΠΟΣ

3.Επισκευή – Συντήρηση εξοπλισμού

Ε Ι Δ Ο Σ	ΚΟΣΤΟΣ	ΣΚΟΠΟΣ
ΣΥΝΤΗΡΗΣΗ ΑΚΤΙΝΟΛΟΓΙΚΩΝ ΜΗΧΑΝΗΜΑΤΩΝ	11.160,00€	Συντήρηση
ΣΥΝΤΗΡΗΣΗ ΜΗΧΑΝΗΜΑΤΩΝ Μ.Τ.Ν. BELLCO	56.246,00€	Συντήρηση
ΣΥΝΤΗΡΗΣΗ ΜΗΧΑΝΗΜΑΤΩΝ ΑΝΑΙΣΘΗΣΙΟΛΟΓΙΚΟΥ DRAGER	14.514,20€	Συντήρηση
ΣΥΝΤΗΡΗΣΗ ΑΞΟΝΙΚΟΥ ΤΟΜΟΓΡΑΦΟΥ	65.100,00€	Συντήρηση
ΣΥΝΤΗΡΗΣΗ ΑΝΑΛΥΤΩΝ ΑΕΡΙΩΝ ΑΙΜΑΤΟΣ	1.860,00€	Συντήρηση
ΣΥΝΤΗΡΗΣΗ ΜΗΧΑΝΗΜΑΤΟΣ Μ.Τ.Ν. GAMBRO	21.675,20€	Συντήρηση
ΣΥΝΤΗΡΗΣΗ ΚΛΙΒΑΝΩΝ ΧΕΙΡΟΥΡΓΕΙΟΥ	9.258,67€	Συντήρηση
ΣΥΝΤΗΡΗΣΗ ΘΑΛΑΜΟΥ ΝΗΜΑΤΙΚΗΣ ΡΟΗΣ	2.703,20€	Συντήρηση
ΣΥΝΤΗΡΗΣΗ ΤΗΛΕΧΕΙΡΗΣΤΗΡΙΟΥ ΑΚΤΙΝΟΛΟΓΙΚΟΥ ΜΗΧΑΝΗΜΑΤΟΣ	16.740,00€	Συντήρηση

Επισκευή – Συντήρηση εξοπλισμού

Ε Ι Δ Ο Σ	ΚΟΣΤΟΣ	ΣΚΟΠΟΣ
Συντήρηση- Υποστήριξη λογισμικού COMPUTER TEAM	52.080,00€	Συντήρηση
Άδειες λογισμικού ORACLE	753.03	
Συντήρηση εγκατάστασης Επεξεργασίας Μολυσματικών αποβλήτων	8.184,00€	
Συντήρηση Ανελκυστήρων	15.274,80€	
Υπηρεσίες συντήρησης και ανταλλακτικά μηχανής παραγωγής οξυγόνου	10.540,00€	

Πραγματοποιηθείσες ενέργειες σχετικές με τον ξενοδοχειακό εξοπλισμό

1.Αγορά εξοπλισμού

ΕΙΔΟΣ	ΚΟΣΤΟΣ	ΣΚΟΠΟΣ

2.Επισκευή – Συντήρηση εξοπλισμού

ΕΙΔΟΣ	ΚΟΣΤΟΣ	ΣΚΟΠΟΣ

ΕΡΓΑ ΠΛΗΡΟΦΟΡΙΚΗΣ / ΑΛΛΑ ΣΗΜΑΝΤΙΚΑ ΣΤΟΙΧΕΙΑ ΕΡΓΟΥ ΤΟΥ ΦΟΡΕΑ.

ΕΡΓΑ ΠΛΗΡΟΦΟΡΙΚΗΣ:

Εφαρμογή εσωτερικής διακίνησης εγγράφων σε ηλεκτρονική μορφή

Από τον Νοέμβριο 2017 έχει εγκατασταθεί η εφαρμογή WorldClient με την οποία δίνεται η δυνατότητα εσωτερικής διακίνησης εγγράφων από το Πρωτόκολλο-Γραμματεία προς τις υπηρεσίες.

Η εφαρμογή της διαδικασίας αυτής επιφέρει:

I. Συντόμευση του χρόνου διεκπεραίωσης των εγγράφων.

II. Εξοικονόμηση ωφέλιμου εργασιακού χρόνου.

III. Εξοικονόμηση χρηματικών πόρων λόγω της μείωσης κατανάλωσης φωτοτυπικού χαρτιού.

IV. Περιβαλλοντικά οφέλη, ακριβώς λόγω της μείωσης χρήσης χαρτιού.

10. ΕΠΕΝΔΥΤΙΚΕΣ – ΑΝΑΠΤΥΞΙΑΚΕΣ ΠΡΟΤΑΣΕΙΣ:

I. Δημιουργία Ολοκληρωμένου Ψυχιατρικού Τμήματος Ενηλίκων.

Κατάθεση Τεχνικού Δελτίου στο Αναπτυξιακό Πρόγραμμα Ειδικού Σκοπού για το Β. Αιγαίο 2017-2020 σχετικά με τον Σχεδιασμό και Προγραμματισμό της Υλοποίησης Ολοκληρωμένου Ψυχιατρικού Τμήματος Ενηλίκων στο Γ.Ν.-Κ.Υ. Λήμνου, προϋπολογισμού **1.480.560 €.**

Η πρόταση εγκρίθηκε και εντάχθηκε στο Πρόγραμμα Δημοσίων Επενδύσεων (ΠΔΕ) 2017 με προϋπολογισμό **1.472.415,00 €.**

II. Υποβολή και έγκριση σκοπιμότητας της πρότασης για προμήθεια Ιατρο-τεχνολογικού Εξοπλισμού, (Επέκταση, Αναβάθμιση των υποδομών Β/θμιας φροντίδας υγείας, κωδ. Πράξης (ΟΠΣ) 5010357) , ύψους **480.250,00 €** .

-

ΒΑΣΙΚΑ ΣΤΟΙΧΕΙΑ ΦΟΡΕΑ

Επωνυμία φορέα:

ΓΕΝΙΚΟ ΝΟΣΟΚΟΜΕΙΟ ΜΥΤΙΛΗΝΗΣ "ΒΟΣΤΑΝΕΙΟ"

Ταχυδρομική Διεύθυνση: Ε. Βοστάνη 48, Μυτιλήνη

Ηλεκτρονική σελίδα: www.vostanio.gr

	Τηλέφωνο	Fax	e-mail
Διοίκηση	22510 24859	2251028829	dir_bo@otenet.gr
Κέντρο – Γραμματεία	22510 57700 /2251351357	2251040366	

Περιοχή κάλυψης: ΛΕΣΒΟΣ

Καλυπτόμενος πληθυσμός: 100.000 κατοίκους περίπου

Διοικητής : ΖΕΡΒΟΥ ΑΝΝΑ (ΔΙΟΡΙΣΜΟΣ ΦΕΚ 229/ΥΟΔΔ/5-5-2016)

Ημερομηνία σύνταξης έκθεσης: 14/4/2019

Υπεύθυνος σύνταξης έκθεσης: ΖΕΡΒΟΥ ΑΝΝΑ (Διοικητής)

Στοιχεία επικοινωνίας : τηλ. 22510 24859, email dir_bo@otenet.gr fax:2251028829

ΟΙΚΟΝΟΜΙΚΑ ΣΤΟΙΧΕΙΑ

Ετήσια στοιχεία σχετικά με την οικονομική διαχείριση

ΠΡΟΫΠΟΛΟΓΙΣΜΟΣ ΧΡΗΣΗΣ	
Έσοδα	39.967.231,99 €
Έξοδα	39.967.231,99 €
Τελικό σύνολο	

ΑΠΟΛΟΓΙΣΜΟΣ ΧΡΗΣΗΣ		
Περιγραφή	**Σύνολο**	**Αιτιολογία - Παρατηρήσεις**
Ταμειακό Υπόλοιπο 2017	*11.955.416,42€*	*Ο Απολογισμός 2017 έχει εγκριθεί από το Δ.Σ (4ο/10η/11-4-2018, ΑΔΑ: 7ΝΕ046907Ο-5ΜΟ), και βρίσκεται προς έγκριση στη 2η ΥΠΕ Πειραιώς & Αιγαίου* *(ΣΗΜ. : δεν περιλαμβάνεται το ποσό των 35.502,74 € «Μερίδια Αμοιβαίων Κεφαλαίων» λόγω PSI)*
Έσοδα		
Επιχορηγήσεις από Υ.Υ.&Κ.Α.	7.089.100,00€	α) το ποσό των 200.000,00 € αφορά χρηματοδότηση για οικονομικά αδυνάτους-κοινωνική πρόνοια, β) το ποσό των 2.807.100,00 € αφορά χρηματοδότηση για εφημερίες-υπερωρίες, γ) το ποσό των 4.082.000,00 € αφορά τακτική χρηματοδότηση
Επιχορηγήσεις από Π.Δ.Ε.	138.997,50€	α) το ποσό των 131.977,50 € για επιχορήγηση για επικουρικούς ιατρούς μέσω ΕΣΠΑ, β) το ποσό των 7.020,00 € για επιχορήγηση για ιατροτεχνολογικό εξοπλισμό
Επιχορηγήσεις από Ε.Ε.	0,00€	
Λοιπές επιχορηγήσεις	503.037,35€	α) το ποσό των 238.184,75 € αφορά επιχορηγήσεις για δικαστικές αποφάσεις, β) το ποσό των 264.8582,60 € αφορά επιχορήγηση από ΟΑΕΔ για κοινωφελή προγράμματα
Δωρεές	0,00€	
Έσοδα από ασφαλιστικά ταμεία	4.868.035,73€	το ποσό των 4.348.730,91 € αφορά μεταβιβάσεις από ΕΟΠΥΥ
Έσοδα από ιδιώτες	16.643,45€	Έσοδα από παροχή υπηρεσιών υγείας ιδιωτών, σε ΤΕΙ-ΤΕΠ-Ασφαλιστικές εταιρείες
Έσοδα από εκμετάλλευση υποδομών	232.257,74€	α) το ποσό των 2.000,00€ για έσοδα από εκμίσθωση ακινήτων, β) το ποσό των 230.257,74€ από το γηροκομείο

		για τροφεία προηγουμένων χρήσεων
Λοιπά έσοδα	3.429.326,40€	α) το ποσό των 1.119.799,48 € αφορά έσοδα από Claw Back, β) το ποσό των 2.148.681,14 € αφορά έσοδα προς απόδοση κρατήσεων, γ) τόκοι τραπεζών 121.022,39 € και δ) από λοιπή επιχειρηματική δραστηριότητα 39.823,39 €.
Έσοδα: Σύνολο	*16.277.398,17€*	*Δεν περιλαμβάνεται η παγία προκαταβολή*
Έξοδα		
Κόστος μισθοδοσίας*	4.358.529,94€	
Έξοδα για υποδομές (ανέγερση, αγορά, μίσθωση, συντήρηση)	18.219,52€	
Έξοδα για εξοπλισμό (αγορά, μίσθωση, συντήρηση)	397.599,84€	
Πληρωμές για προμήθεια καταναλωτικών αγαθών	8.753.551,05€	
Πληρωμές για υπηρεσίες	3.547.656,29€	
Λοιπά έξοδα	2.549.307,09€	
Έξοδα: Σύνολο	*19.624.863,73€*	*Δεν περιλαμβάνεται η παγία προκαταβολή*

Τελικό σύνολο (Έσοδα - Έξοδα)	**-3.347.465,56€**	

Ταμειακό Υπόλοιπο 2018	*8.607.950,86€*	*α) 636.327,88 € υπόλοιπο επιχορηγήσεων εφημεριών-υπερωριών, β) 92.208,43 € υπόλοιπο επιχορήγησης για επικουρικούς ιατρούς μέσω ΕΣΠΑ, γ) 85,88 € αδιάθετο υπόλοιπο από δικαστ. αποφάσεις, δ) 45.175,20€ υπόλοιπο επιχορήγησης 2ης Υπε για ενεργειακή αναβάθμιση, ε)7.020,00€ υπόλοιπο από ΠΔΕ για ιατροτεχν. εξοπλ. και στ) 74.471,20 € από εισφορές ΟΑΕΔ για απασχολούμενους. μέσω κοινωφελή προγραμμάτων* *(ΣΗΜ. : δεν περιλαμβάνεται το ποσό των 35.502,74 € «Μερίδια Αμοιβαίων Κεφαλαίων» λόγω PSI)*

*μισθοδοσία από τον προϋπολογισμό του Νοσοκομείου

ΕΣΟΔΑ ΚΑΙ ΕΞΟΔΑ ΕΠΟΠΤΕΥΟΜΕΝΩΝ ΦΟΡΕΩΝ(ΚΕ.Φ.Ι.Α.Π.)	
Έσοδα	0,00€
Έξοδα	3.756,26€
Τελικό σύνολο	

ΕΣΟΔΑ ΚΑΙ ΕΞΟΔΑ ΕΠΟΠΤΕΥΟΜΕΝΩΝ ΦΟΡΕΩΝ(ΝΟΣΗΛ.ΣΧΟΛΗ-ΜΤΕΝ)	
Έσοδα	0,00€
Έξοδα	2.564,66€
Τελικό σύνολο	

Κόστος μισθοδοσίας για το 2018 που βάρυνε τον προϋπολογισμό του Υ.Υ.& Κ.Α.:…12.562.152,59…..€

Λοιπά στοιχεία σχετικά με την οικονομική διαχείριση (εκκρεμότητες στο τέλος του χρόνου αναφοράς)

- Απαιτήσεις από Ασφαλιστικά ταμεία: …40.793.327,23…. €
- Υποχρεώσεις προς προμηθευτές : …3.865.616,53… €
- Αιτηθείσες επιχορηγήσεις

ΠΑΡΟΧΗ ΥΠΗΡΕΣΙΩΝ

Ετήσια στοιχεία παρασχεθεισών υπηρεσιών

	Στατιστικά Στοιχεία Κίνησης			
Τομέας	**Εισαγωγές***	**Ημέρες Νοσηλείας**	**Μέση διάρκεια νοσηλείας**	**Ποσοστό κάλυψης κλινών %**
Παθολογικός	10.334	27.087	2,42	56,73
Χειρουργικός	6.509	21.306	3,22	53,74
Ψυχιατρικός	162	1.919	11,29	59,71
ΜΕΘ	49	1.175	23,98	71,65
ΜΑΦ	215	871	4,05	52,88

*** Διεκρινίζεται ότι** το 2018 πραγματοποιήθηκαν 1650 εισαγωγές νοσηλείας προσφύγων-μεταναστών εκ των οποίων 635 ανηλίκων.

Ειδικές Μονάδες

	Αριθμός Περιστατικών	Αριθμός Συνεδριών
Μονάδα Μεσογειακής Αναιμίας	51	974
Μονάδα Τεχνητού Νεφρού	80	11.520

	Εξετασθέντες			**Χειρουργικές επεμβάσεις**	**Εργαστηριακές εξετάσεις**	**Διακομιδές από το Νοσοκομείο**	**Θάνατοι**
	Τακτικά Εξωτερικά Ιατρεία (Τ.Ε.Ι.)	**Τμήμα Επειγόν-των Περισ-τατικών (Τ.Ε.Π.)**	**Απογευ-ματινά Ιατρεία (Α.Ι.)**				
Συνολική κίνηση έτους	86.433 ***	42.034	-	3.581	1.064.204		44
Μέσος χρόνος αναμονής	15 ΗΜΕΡΕΣ*		-		**		

***ΕΚΤΟΣ ΟΦΘΑΛΜΟΛΟΓΙΚΟΥ, ΔΙΑΒΗΤΟΛΟΓΙΚΟΥ ΚΑΙ ΜΑΣΤΟΓΡΑΦΟΥ που υπάρχει πολύμηνη αναμονή.**

**Η αναμονή των εργαστηριακών εξετάσεων είναι μικρή 1-4 ημέρες (τα επείγοντα εξυπηρετούνται αυθημερόν ενώ κάποιες εξετάσεις όπως τεστ παπ ολοκληρώνονται σε 3 ημέρες λόγω της απαιτούμενης διαδικασίας).

***Στη συνολική κίνηση στα Τακτικά Εξωτερικά Ιατρεία δεν συμπεριλαμβάνονται οι συνεδρίες φυσιοθεραπείας (10 συνεδρίες ανά παραπεμπτικό) οι οποιές ανέρχονται σε 983 για διάστημα 7 μηνών (από Ιούνιο-Δεκέμβριο λόγω έλλειψης χώρων στο πλαίσιο του έργου

ανακαίνισης) με χρόνο αναμονής 2 μήνες. Επίσης έλαβαν χώρα 3.281 φυσιοθεραπείες επί κλίνης.

ΣΗΜΕΙΩΣΗ: Στο νοσοκομείο μας υπηρετεί επικουρικός ιατροδικαστής και έλαβαν χώρα συνολικά 333 ιατροδικαστικές πράξεις εκ των οποίων 62 νεκροψίες-νεκροτομές, 5 δειγματοληψίες DNA, 266 σωματικές βλάβες.

Θεραπευτικές πράξεις σε εξωτερικούς ασθενείς

Χημειοθεραπείες	1800
Ακτινοθεραπείες	-
Άλλες θεραπείες*	2300

*διευκρινίστε **ΑΝΟΣΟΘΕΡΑΠΕΙΕΣ:** **1180**

ΜΕΤΑΓΓΙΣΕΙΣ: **640**

ΣΙΔΗΡΟΘΕΡΑΠΕΙΕΣ: **480**

Άλλες μορφές παροχής υπηρεσιών

- **Ενέργειες για βελτίωση παρεχόμενων υπηρεσιών υγείας (π.χ. μείωση χρόνου αναμονής)**

  a.i.1.a. Συναντήσεις της Κοινωνικής Υπηρεσίας με τη Διοικήτρια, τον Δ/ντη Ιατρικής Υπηρεσίας, τον Προϊσταμενο της γραμματείας Ε.Ι υπευθύνων υπηρεσίας ασύλου (Μόρια, Καρά ΤΕΠΕ), υπευθύνου του ΚΕΠΥ Λέσβου κλπ για θέματα που προέκυψαν στα πλαίσια τουπροσφυγικού- μεταναστευτικού.

- **Προγράμματα προαγωγής υγείας**
  - Εξετάσεις για αντισώματα ηπατίτιδας Β στο προσωπικό (νοσηλευτικό, καθαρίστριες, παραϊατρικό, εκπαιδευόμενους νοσηλευτές)
  - Εμβόλιασμοί αντιτετανικού ορού
  - Έλεγχοι δερματινοαντίδρασης ΜΑΝΤΟΟΧ
- **Προγράμματα πρόληψης υγείας**
  - Ενημέρωση ιατρονοσηλευτικού προσωπικού για χρησιμότητα αντιγρηπικού εμβολιασμού βάσει οδηγίας του Υπ. Υγείας.

- Αντιγρηπικοί εμβολιασμοί σε όλο το ενδιαφερόμενο προσωπικό και Εμβολιασμοί Ταξιδιωτικής οδηγίας Έλεγχος αντισωμάτων (100 συνολικά για προσωπικό και γενικό πληθυσμό).
- Ενημέρωση προσωπικού όλων των κατηγοριών για τα μέτρα ατομικής προστασίας στους χώρους υγείας.
- Σε όλους τους νεοπροσληφθέντες νοσηλευτές, γιατρούς και σπουδαστές (πρακτική άσκηση) πραγματοποιούνται εισαγωγικά μαθήματα με θέματα: Υγιεινή χεριών, ορθή χρήση γαντιών, διαχείριση αιχμηρών αντικειμένων διαχείριση αποβλήτων, πρωτόκολλο πρόληψης νοσημάτων που μεταδίδονται αιματογενώς, μέτρα διαχείρισης ασθενών με πολυανθεκτικά μικρόβια, ενημέρωση για προληπτικούς εμβολιασμούς.
- Βασικές αρχές καθαριότητας χώρου νοσοκομείου.Ενδοκλινικά μαθήματα ΜΕΘ.
- Πρόληψη και έλεγχος νοσοκομειακών λοιμώξεων στη ΜΕΘ.

- **Υπηρεσίες κοινωνικής – ψυχολογικής υποστήριξης σε ευάλωτα άτομα και ομάδες**

Α) Οι υπηρεσίες που παρασχέθηκαν από το ψυχιατρικό τμήμα-γραφείο ψυχολόγων ήταν:

Το ανθρώπινο δυναμικό του γραφείου ψυχολόγων:

1. **Σπύρου Στέλλα Κλινική Ψυχολόγος ΠΕ** μόνιμης απασχόλησης σε οργανική θέση

2. **Γιακουμή Ευτυχία Κλινική Ψυχολόγος ΠΕ** με οργανική θέση στα ΚΕΚΥΚΑΜΕΑ (ΚΕΦΙΑΠ) Καλλονής και με απόσπαση τρεις φορές την εβδομάδα στο γραφείο Ψυχολόγων

- **Προγράμματα Προαγωγής και Πρόληψης Υγείας:**

1) Ενημέρωση για το «AIDS και σεξουαλικά Μεταδιδόμενα Νοσήματα» σε φοιτητές του Πανεπιστημίου Αιγαίου παράρτημα Μυτιλήνης (πρόγραμμα ΚΕΛΠΝΟ) 1 ενημέρωση Σάββατο 01-12-2017 μετά από πρόσκληση των συλλόγων των φοιτητών

2) Ενημέρωση για τη «**Σχέση Γονέων Παιδιών** » των παιδιών στους Συλλόγους Γονέων και Κηδεμόνων των Σχολείων **Σκαλοχωρίου, Χάλικα Μυτιλήνης, Λισβορίου.**

3) Ενημέρωση για την **«Παγκόσμια Ημέρα κατά της βίας των γυναικών»** Εκδήλωση στο Πανεπιστήμιο Αιγαίου στις 25-11-2018

4) Ημερίδα με θέμα: **«Υπεύθυνη οδήγηση σημαίνει σεβασμό στη ζωή»** Μάιος 2018 σε Γυμνάσια Μυτιλήνης **της** Δ/νση Δ/θμιας Εκπ/σης Λέσβου

5) Ενημέρωση « **Άνοια και σχέσεις με το περιβάλλον»** Σύλλογος Γυναικών Μανταμάδου Μάιος 2018 σε συνεργασία με την περιφέρεια Βορείου Αιγαίου

6) Ομιλία **«Καρκίνος του μαστού Οικογένεια σε κρίση»** Σύλλογος Γυναικών Μεσσοτόπου 27 -10-2018

7) Ομιλία **«Η Ελληνίδα μάνα»** Εκδήλωση στο Δημοτικό Σχολείου Μολύβου με συνεργασία με την Περιφέρεια Βορείου Αιγαίου 13-05-2018

8) Ομιλία **«Ανακαλύπτω την γυναίκα μέσα μου»** στο Πανεπιστήμιο Αιγαίου σε συνεργασία με το Συμβουλευτικό του Πανεπιστημίου Αιγαίου 08-03-2018

9) Ομιλία **«Παρεκκλίνουσα Συμπεριφορά Ανηλίκων και Ναρκωτικά»** στο Πανεπιστήμιο Αιγαίου σε συνεργασία με τον Φοιτητικό Σύλλογο Κοινωνιολογίας 05-03-2018

10) Διεξαγωγή Σεμιναρίου με τίτλο **«Ευαισθητοποίησης και Επιμόρφωσης Εκπαιδευτικών σε θέματα ψυχικής υγείας και ψυχολογίας»** στις 18-06-2018 στο 5^{ο} Δημοτικό Σχολείο Μυτιλήνης Σε συνεργασία με την ΠΕΡΙΦΕΡΕΙΑΚΗ Δ/ΝΣΗ Π/ΘΜΙΑΣ & Δ/ΜΙΑΣ ΕΚΠ/ΣΗΣ Β. ΑΙΓΑΙΟΥ 1η & 2η ΕΚΠ/ΚΗ ΠΕΡΙΦΕΡΕΙΑ Π.Ε. ΛΕΣΒΟΥ

➢ <u>Εθελοντισμός</u>

- Συνεργασία με την Ελληνική Ομάδα Διάσωσης Παράρτημα Λέσβου.

➢ <u>Συνεργασίες με άλλους φορείς (Ο.Τ.Α., Εκκλησία της Ελλάδος κ.λπ.)</u>

Συνεργασία με το ΣΤΑΘΜΟ ΣΥΜΒΟΥΛΕΥΤΙΚΗΣ ΚΑΙ ΨΥΧΟΛΟΓΙΚΗΣ ΥΠΟΣΤΗΡΙΞΗΣ ΤΟΥ ΠΑΝΕΠΙΣΤΗΜΙΟΥ ΑΙΓΑΙΟΥ Παράρτημα Μυτιλήνης.

Από τον Οκτώβρη του 2007 το γραφείου Ψυχολόγων έχει ξεκινήσει συνεργασία με το Σταθμό του Πανεπιστημίου παρέχοντας υπηρεσίες στο Τομέα Ψυχολογική Υποστήριξης και Συμβουλευτικής. Το Οκτώβριο του 2018 υπογράφθηκε νέο μνημόνιο συνεργασίας των πιο πάνω φορέων.

Έργο του 2018:

1. Σεμινάριο **«Ευαισθητοποίησης σε θέματα Ψυχολογίας»,** προς φοιτητές του Πανεπιστημίου Αιγαίου όλων των Ειδικοτήτων που ολοκληρώθηκε σε 4 συναντήσεις (8) οκτώ ωρών (Ιανουάριος - Φεβρουάριος 2018)

2. Συνεδρίες **ψυχολογικής υποστήριξης και ατομικής συμβουλευτικής** οι οποίες πραγματοποιήθηκαν τόσο στην αίθουσα του Συμβουλευτικού Σταθμού του Πανεπιστημίου, όσο και στο Γραφείο Ψυχολόγων του Νοσοκομείου. Συνολικά πραγματοποιήθηκαν 62 συνεδρίες προς φοιτητές και εργαζόμενους του Πανεπιστημίου Αιγαίου.

Εκπαίδευση

Πραγματοποιηθείσες ενέργειες εκπαίδευσης & εξειδίκευσης από τον φορέα του Νοσοκομείου σε άλλον φορέα

1. Διεξαγωγή Σεμιναρίου **σε μεταπτυχιακούς Κοινωνιολόγους του Πανεπιστημίου Αιγαίου στα πλαίσια της Συνεργασίας του Γραφείου Ψυχολόγων με το Πανεπιστήμιο Αιγαίου** με θέμα **«ΔΥΝΑΜΙΚΗ ΟΜΑΔΑΣ» που ολοκληρώθηκε σε** πέντε Σαββατοκύριακα Σύνολο ωρών παρακολούθησης **πενήντα (50). Ιούλιος - Οκτώβρης 2018 Άτομα που παρακολούθησαν 10**

2. Διεξαγωγή εκπαιδευτική ενέργεια **με θέμα «Ψυχική Υγεία Παιδιών και Εφήβων » Στο χώρο του νοσοκομείου που** απευθυνόταν στους εργαζομένους του νοσοκομείου ανεξαρτήτου ειδικότητας που ολοκληρώθηκε **σε τέσσερις (4) μονόωρες** συναντήσεις ανά δεκαπέντε μέρες **Άτομα που παρακολούθησαν 37**

Πραγματοποιηθείσες ενέργειες εκπαίδευσης και εξειδίκευσης του προσωπικού από τρίτους

1. Η Γενική Γραμματεία Ισότητας των Φύλων σας προσκαλεί την **Παρασκευή 15 Ιουνίου 2018**, στη Μυτιλήνη, στην ημερίδα με θέμα: **"Ενώνουμε τις δυνάμεις μας για τις γυναίκες πρόσφυγες και τα παιδιά τους – Παρουσίαση του Πρωτοκόλλου Συνεργασίας της ΓΓΙΦ για τις γυναίκες πρόσφυγες επιζήσασες έμφυλης βίας".**

➢ Ενέργειες για βελτίωση παρεχόμενων υπηρεσιών υγείας (π.χ. μείωση χρόνου αναμονής)

Ατομικές συνεδρίες αποφόρτισης (burn out) προσωπικού του Νοσοκομείου μετά από σχετικό αίτημα των υπαλλήλων. Εξετάστηκαν 11 αιτήματα.

➢ Έρευνα

Τίτλος έρευνας	τμήμα/ κλινική	Επιστημονικά υπεύθυνος/ ερευνητής
Κοινωνικές Ανισότητες σε άτομα με Αναπηρία. Απόψεις Γονέων	Γραφείο Ψυχολόγων **ΚΕΦΙΑΠ ΔΑΦΙΩΝ**	Σπύρου Στυλιανή

➢ Ενέργειες υποστήριξης προσφύγων-μεταναστών

Το 2018 υποδεχτήκαμε και αντιμετωπίσαμε:

- **4** περιπτώσεις **πένθους ενηλίκων.**
- **26** περιπτώσεις αναφερόμενων ανηλίκων με αίτημα **απόπειρες αυτοκαταστροφής, παραβατικής συμπεριφοράς, χρήσης ψυχοτρόπων ουσιών δυσκολία προσαρμογής στο χώρο διαμονής.**
- **43** περιπτώσεις **ψυχολογικής εκτίμησης ενηλίκων** μετά από παραπομπή αρμόδιου ψυχιάτρου ή μέσω της διασυνδετικής με άλλες κλινικές.
- **12** περιστατικά **από δομές φιλοξενίας προσφύγων και μεταναστών** για επανεκτίμηση, ατομική συμβουλευτική και συνεργασία με τους εκεί ειδικούς ψυχικής υγείας για καλύτερη υποστήριξη των επωφελούμενων
- **5 οικογένειες** με αίτημα ενδοοικογενειακής διαμεσολάβησης Νόμος 3500/2006 μετά από εισαγγελική παραγγελία
- **14 περιστατικά** γονέων – συγγενών με αίτημα εξέταση για καταλληλότητα γονικής μέριμνας μετά από εισαγγελική παραγγελία
- **16 περιστατικά** ανηλίκων όπου οριστήκαν οι ψυχολόγοι ως πραγματογνώμονες για αναφερόμενη σεξουαλική κακοποίηση.
- **14 περιστατικά** ενήλικων γυναικών για εξέταση της Ψυχικής Υγείας τους για εισαγωγή σε Κέντρο Κακοποιημένων Γυναικών.

Εποπτεία εθελοντών που ασχολούνται με πρόσφυγες – μετανάστες σε θέματα «**Διαχείρισης κρίσεων και αντιμετώπιση εκτάκτων αναγκών**» όταν αυτό ζητηθεί.

Β) Οι υπηρεσίες που παρασχέθηκαν από το Τμήμα Κοινωνικής Υπηρεσίας ήταν:

- **Ενέργειες για βελτίωση παρεχόμενων υπηρεσιών υγείας (π.χ. μείωση χρόνου αναμονής)**

- Συναντησεις κοινωνική υπηρεσιας με την Διοικητρια, τον Δ/ντη Ιατρικης Υπηρεσιας, τον Προισταμενο του γραφειου ραντεβου, του υπεύθυνου του ΚΥΤ Μόριας και του υπεύθυνου του ΚΕΕΛΠΝΟ για θέματα που προέκυπταν λόγω του μεταναστευτικού.

- **Υπηρεσίες κοινωνικής – ψυχολογικής υποστήριξης σε ευάλωτα άτομα και ομάδες**

Η Κοινωνικη Υπηρεσια ασχοληθηκε περιπου με 1500 περιστατικα καθως και με προσφυγες και μεταναστες κατα το ετος 2018 παρεχοντας κοινωνικη και ψυχολογική υποστηριξη, καθοδήγηση και αποκατασταση.

Να σημειωθεί εδώ ότι μέχρι τον Σεπτέμβριο του 2018 είχαν διατεθεί στο Νοσοκομείο από το ΚΕΕΛΠΝΟ δύο κοινωνικοί λειτουργοί και από τον Σεπτέμβριο μέχρι σήμερα 31/12/2018 παρέμεινε μία εκ των δύο, λόγω οικειοθελούς αποχώρησης.

- **Εθελοντισμός**

- Συνεργασία με Ύπατη Αρμοστεία ΟΗΕ και ΜΚΟ που δραστηριοποιούνται στη Λέσβο για την αντιμετώπιση του προσφυγικού.
- Εκπαιδευση εθελοντών του Ελληνικού Ερυθρού Σταυρού

- **Συνεργασίες με άλλους φορείς (Ο.Τ.Α., Εκκλησία της Ελλάδος κ.λπ.)**

- Συνεργασία με άλλα νοσοκομεία ανά την Ελλάδα, ΚΥΤ και ΚΕΕΛΠΝΟ, Δήμοι, Περιφέρεια, Εκκλησία, εκπαίδευση, ξενώνες, ιδρύματα, γηροκομεία - ΕΟΠΥΥ, πρεσβείες, Εθνικό Κέντρο Αποκατάστασης,

- Επέκταση δραστηριοτήτων – Πρωτοβουλίες – Νέες δραστηριότητες
  -
  -
- Ενέργειες βελτίωσης ξενοδοχειακών υπηρεσιών – περιβάλλοντος (καθαριότητα, φαγητό – εστίαση, επισκεπτήριο, χώροι στάθμευσης)
  -
  -

- Ενέργειες για βελτίωση της πρόσβασης στο χώρο και τις υπηρεσίες, της καθοδήγησης και πληροφόρησης των πολιτών
  -
  -
- Ενέργειες διερεύνησης βαθμού ικανοποίησης πολιτών από τις παρεχόμενες υπηρεσίες
  -
  -
- Επιστολές από πολίτες αναφορικά με την εξυπηρέτησή τους από το Νοσοκομείο

	Ευχαριστήριες	**Παραπόνων / Αναφοράς**
Σύνολο υποβληθεισών	15	20*
Μέσος χρόνος ανταπόκρισης	1-2 ΕΡΓΑΣΙΜΕΣ	15 ΗΜΕΡΟΛΟΓΙΑΚΕΣ ΗΜΕΡΕΣ

*ΑΝΑΛΟΓΑ ΜΕ ΤΟ ΕΙΔΟΣ ΚΑΙ ΤΗ ΦΥΣΗ ΤΟΥ ΑΝΑΦΕΡΟΜΕΝΟΥ ΠΕΡΙΣΤΑΤΙΚΟΥ Ο ΧΡΟΝΟΣ ΠΟΙΚΙΛΕΙ. ΕΠΙΛΥΣΗ ΚΑΙ ΑΠΑΝΤΗΣΗ ΜΠΟΡΕΙ ΝΑ ΔΟΘΕΙ ΑΥΘΗΜΕΡΟΝ ΑΛΛΑ ΣΕ ΠΕΡΙΠΤΩΣΕΙΣ ΠΟΥ ΚΡΙΝΕΤΑΙ ΑΝΑΓΚΑΙΑ. Η ΔΙΕΝΕΡΓΕΙΑ ΔΙΕΡΕΥΝΗΣΗΣ (ΠΡΟΚΑΤΑΡΚΤΙΚΗ ΕΞ. ΕΔΕ) ΑΠΑΙΤΟΥΝΤΑΙ ΠΕΡΙΣΟΤΕΡΕΣ ΗΜΕΡΕΣ.

- Λοιπές παρεχόμενες υπηρεσίες
  -
  -

Λοιπές δραστηριότητες σχετικά με τη παροχή υπηρεσιών (μη ολοκληρωθείσες στο τέλος του χρόνου αναφοράς)

- Αιτηθείσες μετατροπές (δημιουργία, κατάργηση, συγχώνευση κ.ά.) μονάδων ή τμημάτων (με τροποποίηση οργανισμού λειτουργίας)
  -
  -
- Αιτηθείσες μετατροπές (δημιουργία, κατάργηση, συγχώνευση κ.ά.) μονάδων ή τμημάτων (χωρίς τροποποίηση οργανισμού λειτουργίας)
  -
  -

ΑΝΘΡΩΠΙΝΟ ΔΥΝΑΜΙΚΟ

Πραγματοποιηθείσες μεταβολές σχετικές με το ανθρώπινο δυναμικό

Κατηγορίες προσωπικού / Πραγματο-ποιηθείσες μεταβολές	Ιατρικό	Νοσηλευτικό	Λοιπό ιατρικό-νοσηλευτικό	Διοικητικό-Οικονομικό	Τεχνικό – Ξενοδοχειακό	Λοιπό
Προβλεπόμενες θέσεις* (αλλαγές οργανισμού)	96	7	6			
Προσλήψεις ** – Τακτικό	9	5	4		2	
Αποσπάσεις (προς το Νοσοκομείο)	1	3	1			
Προσλήψεις – Έκτακτο	8	1	1			
Αποχωρήσεις *** – Τακτικό	3	4				2
Αποσπάσεις (από το Νοσοκομείο)					1	
Αποχωρήσεις – Έκτακτο		1				

* ***ΠΡΟΣΟΧΗ!*** *Στο σημείο αυτό συμπληρώνεται αριθμός θέσεων που προστέθηκαν ή αφαιρέθηκαν κατά τη διάρκεια του 2018 και όχι το σύνολο*

*** Συμπεριλαμβάνονται και οι μετατάξεις προς το Νοσοκομείο*

*** *Συμπεριλαμβάνονται οι αποχωρήσεις λόγω συνταξιοδότησης, μετάταξης, παραίτησης κ.ά.*

Ανθρώπινο δυναμικό στο τέλος του έτους

Κατηγορίες προσωπικού / Στελέχωση στο τέλος του έτους (2018)	Ιατρικό	Νοσηλευτικό	Λοιπό ιατρικό-νοσηλευτικό	Διοικητικό-Οικονομικό	Τεχνικό – Ξενοδοχειακό	Λοιπό
Προβλεπόμενες θέσεις	ΔΕΠ: Ιατροί ΕΣΥ Ειδικευόμενοι:96 Αγροτικοί: 48	329				
Υπηρετούντες – Τακτικό	ΔΕΠ: Ιατροί ΕΣΥ:74	251+ 2 προσωπ. +10 ιδαχ	66+ 5 προσωπ. +3 ιδαχ	62 + 5 προσωπ. +12 ιδαχ	24	21
Υπηρετούντες – Έκτακτο	Ειδικευόμενοι:16 Επικουρικοί:18 Αγροτικοί:	11	7			

Λοιπές δραστηριότητες σχετικές με το ανθρώπινο δυναμικό (μη ολοκληρωθείσες στο τέλος του χρόνου αναφοράς)

- Αιτηθείσες μετατροπές προβλεπόμενων θέσεων ανθρώπινου δυναμικού (με τροποποίηση οργανισμού λειτουργίας)
  -
  -
- Λοιπές αιτηθείσες μετατροπές προβλεπόμενων θέσεων προσωπικού (χωρίς τροποποίηση οργανισμού λειτουργίας, π.χ. ειδικευόμενο ιατρικό προσωπικό)
  -
  -
- Προκηρύξεις – Ανακοινώσεις προσλήψεων – μετατάξεων

Κατηγορίες προσω-πικού / Είδος απασχό-λησης	Ιατρικό	Νοσηλευτικό	Λοιπό ιατρικό-νοσηλευτικό	Διοικητικό-Οικονομικό	Τεχνικό – Ξενοδοχειακό	Λοιπό
Τακτικό	12	12	6		2	
Έκτακτο						
Σύνολο	**12**	**12**	**6**		**2**	

- <u>Ενέργειες – Μέτρα επιβράβευσης για την τόνωση και διατήρηση του ηθικού των εργαζομένων</u>

  -
  -
- <u>Ενέργειες για θέματα υγιεινής και ασφάλειας των εργαζομένων</u>

1) Ενημέρωση εργαζόμενων και νεοεισερχομένων υπαλλήλων ,καθώς και σπουδαστών για την σημασία των εμβολιασμών στους χώρους παροχής υπηρεσιών υγείας. Καθώς έλεγχος αντισωμάτων για την ηπατίτιδα Β και ο εμβολιασμός του καθώς και εμβολιασμός για τον τέτανο.

Ενημέρωση για την αναγκαιότητα του αντιγριππικού εμβολιασμού καθώς και ο εμβολιασμός τους

Συνεχής ενημέρωση για τα μέτρα προφύλαξης των επαγγελματιών υγείας και εκπαίδευση τους στην σωστή χρήση.

Συνεχής εκπαίδευση στη σωστή τεχνική πραγματοποίησης υγιεινής των χεριών.

2) Στα πλαίσια της σύμβασης συντήρησης και τεχνικής υποστήριξης ηλεκτρομηχανολογικών εγκαταστάσεων ο Υπεύθυνος Μηχανικός του συνεργείου ασκεί και καθήκοντα Τεχνικού Ασφαλείας.

-
-

ΕΚΠΑΙΔΕΥΣΗ – ΕΡΕΥΝΑ

Πραγματοποιηθείσες ενέργειες εκπαίδευσης & εξειδίκευσης από τον φορέα

Αποδέκτες εκπαίδευσης \ Κατηγορίες προσωπικού		Ιατρικό	Νοσηλευτικό	Λοιπό ιατρικό- νοσηλευτικό	Διοικητικό- Οικονομικό	Τεχνικό – Ξενοδοχειακό	Λοιπό
Εκπαίδευση εξειδίκευσης ειδικευμένου προσωπικού από φορέα	Πλήθος						
	Μέση Διάρκεια						
Εκπαίδευση σπουδαστών – φοιτητών από φορέα	Πλήθος		23*				
	Μέση Διάρκεια		6 ΜΗΝΕΣ				

*πρακτική άσκηση πραγματοποίησαν 23 φοιτητές-σπουδαστές (ΑΤΕΙ Νοσηλευτικής, ΑΤΕΙ Μαιευτικής, ΔΙΕΚ ΄Βοστανείου΄ Νοσοκομείου, ΕΠΑΛ, ΙΕΚ).

- <u>Εκπαιδευτικά προγράμματα που υλοποιήθηκαν από τον φορέα</u>

Κατά τη διάρκεια του 2018, από το γραφείο Εκπαίδευσης της Νοσηλευτικής Υπηρεσίας πραγματοποιήθηκε εκπαίδευση προσανατολισμού νεοσεισερχομένων νοσηλευτών και φοιτητών-σπουδαστών με θέματα:

Πρόληψη Ενδονοσοκομειακών Λοιμώξεων
Υγιεινή των χεριών-Ορθή χρήση γαντιών
Μέτρα προφύλαξης μεταδιδόμενων νοσημάτων
Διαχείριση αποβλήτων Υγειονομικής Μονάδας
Ενημέρωση ως προς τους εμβολιασμούς για εργαζομένους σε χώρους παροχής υπηρεσιών υγείας.

Στα εκπαιδευτικά προγράμματα που πραγματοποιήθηκαν με ευθύνη του γραφείου Εκπαίδευσης Ν.Υ περιλαμβάνονται τα κάτωθι:

Α) Βασική Υποστήρηξη της Ζωής και Χρήση Αυτόματου Εξωτερικού Απινιδωτή'

'Αντιμετώπιση Ενδονοσοκομειακής Ανακοπής'

'Αναγνώριση του Επιδεινούμενου Ασθενούς'

'Διαχείριση Αεραγωγού και Αερισμός'

'Σχέδιο Εκτάκτων Αναγκών του Γ.Ν Μυτιλήνης'

Με υποχρεωτική παρακολούθηση του νοσηλευτικού προσωπικού.

Β) Ενημερωτική-εκπαιδευτική εκδήλωση για την Παγκόσμια Ημέρα Επανεκκίνησης της καρδιάς (16 Οκτωβρίου 2018).

Σε συνεργασία με το γραφείο Λοιμώξεων και σύμφωνα με τον Εσωτερικό Κανονίσμο Πρόληψης και Ελέγχου Λοιμώξεων, που έχει συνταχθεί για το Νοσοκομείο μας, πραγματοποιήθηκαν μέσα στο Α' εξάμηνο του 2018, εκπαιδευτικές συναντήσεις υποχρεωτικού χαρακτήρα με θέματα:

Εμβολιασμού Επαγγελματιών Υγείας-Αντιγριπικός Εμβολιασμός

Έλεγχος και Πρόληψη διασποράς πολυανθεκτικών παθογόνων

Διαχείριση αποβλήτων Υγειονομικής Μονάδας

Νοσήματα που μεταδίδονται αιματογενώς, αερογενώς, μέσω σταγονιδίων

Επαγγελματική έκθεση

Διαχείριση αιχμηρών αντικειμένων.

Στις πραγματοποιηθείσες ενέργειες εκπαίδευσης και εξειδίκευσης του προσωπικού από τρίτους περιλαμβανομένων και των διαλέξεων, συνεδρίων, σεμιναρίων κλπ. Συμμετείχαν 182 άτομα (νοσηλευτικό προσωπικό) με μέση διάρκεια παρακολούθησης περίπου τις

Πραγματοποιηθείσες ενέργειες εκπαίδευσης και εξειδίκευσης του προσωπικού από τρίτους

Κατηγορίες προσωπικού / Αποδέκτες εκπαίδευσης		Ιατρικό	Νοσηλευτικό	Λοιπό ιατρικό- νοσηλευτικό	Διοικητικό- Οικονομικό	Τεχνικό – Ξενοδο-χειακό	Λοιπό
Εκπαίδευση προσωπικού του φορέα από τρίτους	Πλήθος						
	Μέση Διάρκεια						

Πραγματοποιηθείσες ενέργειες έρευνας από τον φορέα ή μέλη του προσωπικού του

Τίτλος έρευνας	τμήμα/ κλινική	Επιστημονικά υπεύθυνος/ ερευνητής

ΔΥΝΑΜΙΚΟΤΗΤΑ ΚΛΙΝΩΝ

Πραγματοποιηθείσες ενέργειες σχετικές με τη δυναμικότητα κλινών*

Ετήσια στοιχεία μεταβολών δυναμικότητας κλινών*	Εσωτερικές δομές	Εξωτερικές δομές	Σύνολο
Προβλεπόμενες κλίνες			
Ανάπτυξη			
Θέση σε λειτουργία			
Θέση εκτός λειτουργίας			
Κατάργηση			

*** ΠΡΟΣΟΧΗ**! Στον Πίνακα αυτό συμπληρώνονται **ΜΟΝΟ τυχόν μεταβολές κατά τη διάρκεια του 2018**

Δυναμικότητα κλινών στο τέλος του έτους

Κατάσταση στο τέλος έτους	Εσωτερικές δομές	Εξωτερικές δομές	Σύνολο
Προβλεπόμενες κλίνες	**250**		**250**
Ανεπτυγμένες κλίνες	**254**		**254**
Κλίνες σε λειτουργία	**254**		**254**

Λοιπές δραστηριότητες σχετικά με τη δυναμικότητα κλινών (μη ολοκληρωθείσες στο τέλος του χρόνου αναφοράς)

- Αιτηθείσες μετατροπές προβλεπόμενων κλινών (με τροποποίηση οργανισμού λειτουργίας)
  -
  -
  -
- Λοιπές αιτηθείσες μετατροπές προβλεπόμενων κλινών (χωρίς τροποποίηση οργανισμού λειτουργίας)
  -

ΥΠΟΔΟΜΕΣ

Πραγματοποιηθείσες ενέργειες σχετικές με τις υποδομές

Υποδομές / Πραγματο-ποιηθείσες μεταβολές	Περιγραφή	Εμβαδόν	Σκοπός
Αγορά			
Ενοικίαση*	**3 ΑΠΟΘΗΚΕΣ**	250τμ-800€/μήνα 198τμ-583€/μήνα 183τμ/604 €/μήνα	ΑΠΟΘΗΚΕΥΣΗ ΙΑΤΡΟΤΕΧΝΟΛΟΓΙΟΚΟΥ ΚΑΙ ΞΕΝΟΔΟΧΕΙΑΚΟΥ ΕΞΟΠΛΙΣΜΟΥ
	ΚΤΗΡΙΟ ΣΤΕΓΑΣΗΣ ΔΙΕΚ	210,74τμ-1000€/μήνα	ΣΤΕΓΑΣΗ ΥΠΗΡΕΣΙΩΝ
	ΚΤΗΡΙΟ ΣΤΕΓΑΣΗΣ ΙΑΤΡΟΠΑΙΔΑΓΩΓΙΚΟΥ (ΚΟΚΕΨΥΠΕ)	202,63τμ-500€/μήνα	ΣΤΕΓΑΣΗ ΥΠΗΡΕΣΙΩΝ

Πώληση			
Ανέγερση			
Επισκευή – Συντήρηση	- -		
Αισθητικές παρεμβάσεις	- - ΑΝΑΚΑΙΝΙΣΗ ΚΤΗΡΙΟΥ ΨΥΧΙΑΤΡΕΙΟΥ ΕΝΤΑΞΗ ΣΕ ΠΡΟΓΡΑΜΜΑ ΕΣΠΑ		

Λοιπές δραστηριότητες σχετικά με τις υποδομές (μη ολοκληρωθείσες στο τέλος του χρόνου αναφοράς)

- Αιτηθείσες μετατροπές υποδομών

ΕΞΟΠΛΙΣΜΟΣ

Πραγματοποιηθείσες ενέργειες σχετικές με τον ιατροτεχνολογικό εξοπλισμό

- Αγορά εξοπλισμού

Είδος	Κόστος	Σκοπός
Καταγραφικό σύστημα ξηράς εκτύπωσης	5.000,00€	Για τις ανάγκες του Μαστογράφου
Μικροτόμος παραφίνης LEICA RM2255	14.155,83€	Για τις ανάγκες του Παθολογοανατομικού
Σύστημα μελέτης ύπνου	6.435,00€	Για τις ανάγκες της

		Μ.Ε.Θ.
Αντλία συνεχούς ελεγχόμενης έγχυσης	1.619,28€	Για τις ανάγκες του Αναισθησιολογικού
Σφυγμομανόμετρα ηλεκτρονικά τροχήλατα	1.567,80€	Για τις ανάγκες του Γαστρεντερολογικού

- Μίσθωση εξοπλισμού

Είδος	Κόστος	Σκοπός
	0,00€	

- Επισκευή – Συντήρηση εξοπλισμού

Είδος	Κόστος	Σκοπός
Συντήρηση PACS Αξονικού τομογράφου	5.200,00€	Συντήρηση μηχανημάτων
Συντήρηση οφθαλμολογικών LASER	1.023,75€	Συντήρηση μηχανημάτων
Συντήρηση μηχανημάτων Παθολογοανατομικού	1.780,64€	Συντήρηση μηχανημάτων
Συντήρηση μηχανημάτων Χειρουργείου	6.562,79€	Συντήρηση μηχανημάτων
Συντήρηση μηχανημάτων Μαιευτικού-ΜΕΘ-Αναισθησιολογικού	18.290,00€	Συντήρηση μηχανημάτων
Συντήρηση μηχανημάτων Υπερήχου	1.722,36€	Συντήρηση μηχανημάτων
Συντήρηση ΩΡΛ	58,50€	Συντήρηση μηχανημάτων
Συντήρηση απινιδωτων-βηματοδότων ΜΕΘ-	13.577,98€	Συντήρηση μηχανημάτων

Καρδιολογικού- ΤΕΠ		
Συντήρηση PACS Αξονικού τομογράφου	81.520,08€	Συντήρηση μηχανημάτων
Συντήρηση-επισκευή χειρουργικής τράπεζας	5.784,60€	Συντήρηση μηχανημάτων
Συντήρηση- επισκευή μηχανημάτων Μαστογράφου, οστικής μάζας και μηχανημάτων Ακτινολογικού	23.419,46€	Συντήρηση μηχανημάτων
Συντήρηση μηχανημάτων Αναισθησιολογικού	22.816,00€	Συντήρηση μηχανημάτων
Συντήρηση μηχανημάτων ΜΤΝ	93.744,00€	Συντήρηση μηχανημάτων
Συντήρηση θερμοκοιτίδων	7.533,00€	Συντήρηση μηχανημάτων
Συντήρηση Ακτινοσκοπίου-Υπερήχου	7.117,60€	Συντήρηση μηχανημάτων
Συντήρηση Αναπνευστήρων	3.459,60€	Συντήρηση μηχανημάτων

Πραγματοποιηθείσες ενέργειες σχετικές με τον ηλεκτρο-μηχανολογικό εξοπλισμό

- Αγορά εξοπλισμού

Είδος	Κόστος	Σκοπός
Αγορά ηλεκτρικών συσκευών και μη	1.641,51€	Για την εύρυθμη λειτουργίαΤου Νοσοκομείου
Ηλεκτρικός φούρνος	5.867,55€	Για τις ανάγκες των μαγειριών

- <u>Επισκευή – Συντήρηση εξοπλισμού</u>

Είδος	Κόστος	Σκοπός
Συντήρηση Κλιβάνου ατμού	8655,20€	Συντήρηση μηχανημάτων
Συντήρηση-επισκευή αποσκληρηντών	1.240,00€	Συντήρηση μηχανημάτων
Συντήρηση-επισκευή ξηραντήρα	434,00€	Συντήρηση μηχανημάτων
Συντήρηση-επισκευή τηλεφωνικού κέντρου	10.540,00€	Συντήρηση μηχανημάτων
Εργασίες-συντήρηση ανελκυστήρα	45.735,30€	Συντήρηση μηχανημάτων
Εργασίες-επισκευές αυτοκινήτων	620,10€	Συντήρηση μηχανημάτων
Συντήρηση-επισκευή ψυκτικών συγκροτημάτων	6.138,00€	Συντήρηση μηχανημάτων
Συντήρηση & λειτουργία Η/Μ εγκαταστάσεων	262.657,66€	Συντήρηση-παροχή μηχανημάτων
Συντήρηση-επισκευή αντλιών ατμογεννητριών	843,20€	Συντήρηση μηχανημάτων

<u>Σημειώνεται ότι:</u>

<u>- Το έτος 2017 υλοποιήθηκαν οι μελέτες που συντάχθηκαν δωρεάν από τον Προϊστάμενο τμήματος Τεχνικού (κ. Παλίτη Ζ.) για την ενεργειακή αναβάθμιση και αποκατάσταση προβλημάτων των ηλεκτρομηχανολογικών εγκαταστάσεων ατμού. Ως ΟΦΕΛΟΣ για το έτος 2018 προκύπτει εξοικονόμηση καταναλισκόμενης ενέργειας ανα τμ σε ποσοστό 66% που ισοδυναμεί με δαπάνη ενέργειας σε ποσοστό μόλις 34% της δαπανώμενης πριν την υλοποίηση των μελετών-δράσεων. Η ετήσια εξοικονομιση είναι της τάξεως των 230.000€ τουλάχιστον.</u>

- <u>Υλοποιείται η εγκατάσταση μοναδων παραγωγής οξυγόνου (αριθ. ΔΘΝ6/2018 διακήρυξη της 2ης ΥΠΕ Πειραιώς και Αιγαίου για εγκατάσταση μονάδων παραγωγής παραγωγής οξυγόνου σε 5 νοσοκομεία μεταξύ των οποίων και του ΓΝ Μυτιλήνης "Βοστάνειο"και την αριθ. 2387/10-1-2019 σύμβαση μεταξύ 2ης ΥΠΕ Πειραιώς και Αιγαίου και ανάδοχης εταιρείας Γ. Σαμαράς ΑΒΕΕ).Ήδη με σύμβαση που έτους 2018 έχει μειωθεί το κόστος σε υγρό οξυγόνο και έχει συναφθεί σύμβαση με 0,46 €/ m^3 με την εταιρεία ΛΙΝΤΕ ΕΛΛΑΣ (κόστος σύμβασης 130.000m^3 Χ 0,46 €/ m^3 =59.800€ μη συνμ/νου ΦΠΑ) .</u>

Πραγματοποιηθείσες ενέργειες σχετικές με τον ξενοδοχειακό εξοπλισμό

- Αγορά εξοπλισμού

Είδος	Κόστος	Σκοπός
Έπιπλα και σκεύη	5.257,36€	Για ανάγκες του Νοσοκομείου
Σύστημα αρχειοθέτησης υλικών Φαρμακείου	8.239,20€	Αρχειοθέτηση φαρμάκων

- Επισκευή – Συντήρηση εξοπλισμού

Είδος	Κόστος	Σκοπός
	0,00€	

ΕΡΓΑ ΠΛΗΡΟΦΟΡΙΚΗΣ / ΑΛΛΑ ΣΗΜΑΝΤΙΚΑ ΣΤΟΙΧΕΙΑ ΕΡΓΟΥ ΤΟΥ ΦΟΡΕΑ

Το 2018 έγινε επέκταση του ενεργού δικτυακού εξοπλισμού προκειμένου να καλυφτούν οι αυξημένες ανάγκες των υπηρεσιών του νοσοκομείου και ολοκληρώθηκε η εγκατάσταση του εξοπλισμού παροχής δωρεάν internet στο προσωπικό και στους ασθενείς του ιδρύματος.

Επίσης αντικαταστάθηκε ο κεντρικός server του νοσοκομείου με νέο αυξημένων δυνατοτήτων .

ΒΑΣΙΚΑ ΣΤΟΙΧΕΙΑ ΦΟΡΕΑ

Επωνυμία φορέα:

ΓΕΝΙΚΟ ΝΟΣΟΚΟΜΕΙΟ – ΚΕΝΤΡΟ ΥΓΕΙΑΣ ΝΑΞΟΥ

Ταχυδρομική Διεύθυνση: Χώρα Νάξου – 84300 ΝΑΞΟΣ

Ηλεκτρονική σελίδα: http://www.naxoshospital.gr

	Τηλέφωνο	Fax	e-mail
Διοίκηση	2285360515	2285360650	info@naxoshospital.gr
Κέντρο – Γραμματεία	2285360500	2285360650	info@naxoshospital.gr

Περιοχή κάλυψης: Δήμος Νάξου και Μικρών Κυκλάδων

Καλυπτόμενος πληθυσμός: 19.440 (Απογραφή 2011)

Αναπλ. Διοικητής ΓΝ-ΚΥ Νάξου: ΚΩΝΣΤΑΝΤΙΝΟΣ ΑΠΙΔΟΠΟΥΛΟΣ

Ημερομηνία σύνταξης έκθεσης: 09/02/2018

Υπεύθυνος σύνταξης έκθεσης: ΙΩΑΝΝΗΣ ΓΡΑΤΣΙΑΣ

Στοιχεία επικοινωνίας : τηλ.: 2285360514

e-mail: info@naxoshospital.gr

ΟΙΚΟΝΟΜΙΚΑ ΣΤΟΙΧΕΙΑ

Ετήσια στοιχεία σχετικά με την οικονομική διαχείριση

ΠΡΟΫΠΟΛΟΓΙΣΜΟΣ ΧΡΗΣΗΣ	
Έσοδα	5.427.000,00
Έξοδα	5.427.000,00
Τελικό σύνολο	

ΑΠΟΛΟΓΙΣΜΟΣ ΧΡΗΣΗΣ		
Περιγραφή	**Σύνολο**	**Αιτιολογία - Παρατηρήσεις**

Ταμειακό Υπόλοιπο 2017	*1.274.333,52*	
Έσοδα		
Επιχορηγήσεις από Υ.Υ.&Κ.Α.	883.191,80	
Επιχορηγήσεις από Π.Δ.Ε.	3.008,48	
Επιχορηγήσεις από Ε.Ε.		
Λοιπές επιχορηγήσεις	103.754,22	
Δωρεές	1.760,00	
Έσοδα από ασφαλιστικά ταμεία	638.837,87	
Έσοδα από ιδιώτες	36.188,01	
Έσοδα από εκμετάλλευση υποδομών		
Λοιπά έσοδα	1.210.533,60	
Έσοδα: Σύνολο	*2.877.273,98*	
Έξοδα		
Κόστος μισθοδοσίας*	360.270,31	
Έξοδα για υποδομές (ανέγερση, αγορά, μίσθωση, συντήρηση)	10.721,92	
Έξοδα για εξοπλισμό (αγορά, μίσθωση, συντήρηση)		
Πληρωμές για προμήθεια καταναλωτικών αγαθών	721.251,99	
Πληρωμές για υπηρεσίες	615.977,86	
Λοιπά έξοδα	1.332.360,37	
Έξοδα: Σύνολο	*3.040.582,45*	

Τελικό σύνολο (Εσοδα - Έξοδα)	**-163.308,47**	

Ταμειακό Υπόλοιπο 2018	*1.111.119,64*	

*μισθοδοσία από τον προϋπολογισμό του Νοσοκομείου

ΕΣΟΔΑ ΚΑΙ ΕΞΟΔΑ ΕΠΟΠΤΕΥΟΜΕΝΩΝ ΦΟΡΕΩΝ(Κ.Υ.,Π.Π.Ι., Π.Ι.)	
Έσοδα	
Έξοδα	
Τελικό σύνολο	

Κόστος μισθοδοσίας για το 2018 που βάρυνε τον προϋπολογισμό του Υ.Υ.& Κ.Α.: 1.664.323,34€

Λοιπά στοιχεία σχετικά με την οικονομική διαχείριση (εκκρεμότητες στο τέλος του χρόνου αναφοράς)

Απαιτήσεις από Ασφαλιστικά ταμεία: 3.665.068,65 €

Υποχρεώσεις προς προμηθευτές : 254.526,91€

Αιτηθείσες επιχορηγήσεις
a.i.1.b.
a.i.1.c.

ΠΑΡΟΧΗ ΥΠΗΡΕΣΙΩΝ

Ετήσια στοιχεία παρασχεθεισών υπηρεσιών

	Στατιστικά Στοιχεία Κίνησης			
Τομέας	**Εισαγωγές**	**Ημέρες Νοσηλείας**	**Μέση διάρκεια νοσηλείας**	**Ποσοστό κάλυψης κλινών**
Παθολογικός	1348	3654	2,71	50,05 % (επί των συνολικών αναπτυγμένων κλινών του τομέα)
Χειρουργικός	**698**	910	1,3	12,47 % (επί των συνολικών αναπτυγμένων κλινών του τομέα)
Ψυχιατρικός				
ΜΕΘ				
ΜΑΦ				

Ειδικές Μονάδες

	Αριθμός Περιστατικών	Αριθμός Συνεδριών
Μονάδα Μεσογειακής Αναιμίας		
Μονάδα Τεχνητού Νεφρού	**255**	2465

	Εξετασθέντες			**Χειρουργικές επεμβάσεις**	**Εργαστηριακές εξετάσεις**	**Διακομιδές από το Νοσοκομείο**	**Θάνατοι**
	Τακτικά Εξωτερικά Ιατρεία (Τ.Ε.Ι.)	**Τμήμα Επειγόν-των Περισ-τατικών (Τ.Ε.Π.)**	**Απογευ-ματινά Ιατρεία (Α.Ι.)**				
Συνολική κίνηση έτους	23484	13276		2228	217103	363	63
Μέσος χρόνος αναμονής							

Θεραπευτικές πράξεις σε εξωτερικούς ασθενείς

Χημειοθεραπείες	111
Ακτινοθεραπείες	
Φυσικοθεραπείες	3021
Θεραπείες πόνου & παρηγορητικής φροντίδας	42
Θεραπείες Ανοσοσφαιρινών	10
Έγχυση βιολογικού	1

Μεταγγίσεις	8
Μπότοξ	1
Θεραπεία Οστεοαρθρίτιδας	1
Θεραπείες Πολυαρθρίτιδας	13
Σιδηροθεραπείες	61
Χορήγηση Διφοφοσφωνικού	1

Άλλες μορφές παροχής υπηρεσιών

Ενέργειες για βελτίωση παρεχόμενων υπηρεσιών υγείας (π.χ. μείωση χρόνου αναμονής)

-
-

Προγράμματα προαγωγής υγείας

- Κατ' οίκον επισκέψεις σε ασθενείς με χρόνια προβλήματα (σύνολο επισκέψεων 648).
- Διαλογή ασθενών στο Τμήμα Επειγόντων Περιστατικών από τις 25/6/18 έως 15/10/18. Σύνολο ημερών διαλογής 45.
- Οργάνωση και υλοποίηση Παιδοψυχιατρικού, Ενδοκρινολογικού και Διαβητολογικού Ιατρείου μέσω τηλεϊατρικής (από 10/2018). Σύνολο περιστατικών 58.
    - Παιδοψυχιατρικά: 26
    - Ενδοκρινολογικά: 23
    - Διαβητολογικά: 9
-
-

Προγράμματα πρόληψης υγείας

- Ενημέρωση και οδοντοστοματολογική εξέταση μαθητών σχολείων της νήσου Νάξου. Πλήθος μαθητών: 246
- Διενέργεια εμβολιασμών σε ενήλικες. Σύνολο 27.
- Αντιγριπικός εμβολιασμός προσωπικού (Δεν έχουμε ακόμα παραλάβει τα αντιγριπικά εμβόλια). Σύνολο εργαζομένων που εμβολιάστηκαν 10.

- Οργάνωση και υλοποίηση προληπτικών ελέγχων σε μαθητές του Δημοτικού. Αναλυτικά πραγματοποιήθηκαν οι παρακάτω έλεγχοι:
  - Οφθαλμολογικός έλεγχος με οπτότυπο. Σύνολο μαθητών 257.
  - Μυοσκελετικός έλεγχος. Σύνολο μαθητών 94.
  - Καρδιολογικός έλεγχος. Σύνολο μαθητών 88.
  - Έλεγχος βιβλιαρίων υγείας (για καταγραφή εμβολιαστικής κάλυψης μαθητών). Σύνολο μαθητών 111.
- Προγραμματισμός – οργάνωση και προετοιμασία προβολής παγκόσμιων ημερών (κατά του καρκίνου, ηπατίτιδας, καπνίσματος, εθελοντή αιμοδότη, σακχαρώδη διαβήτη και AIDS).
- Προάσπιση-Προαγωγή Υγείας Ευπαθών Ομάδων σε συνεργασία με το Δήμο Νάξου και Μικρών Κυκλάδων, τη 2η Υγειον. Περιφέρεια Πειραιώς και Αιγαίου και τη ΜΚΟ "Υγεία για Όλους" από 28/3/2018 έως 1/4/2018 σε τοπικές κοινότητες της Νήσου Νάξου και Μικρών Κυκλάδων. Εξετασθέντες: 309

Υπηρεσίες κοινωνικής – ψυχολογικής υποστήριξης σε ευάλωτα άτομα και ομάδες

-
-

Εθελοντισμός

-
-

Συνεργασίες με άλλους φορείς (Ο.Τ.Α., Εκκλησία της Ελλάδος κ.λπ.)

-
-

Επέκταση δραστηριοτήτων – Πρωτοβουλίες – Νέες δραστηριότητες

-
-

Ενέργειες βελτίωσης ξενοδοχειακών υπηρεσιών – περιβάλλοντος (καθαριότητα, φαγητό – εστίαση, επισκεπτήριο, χώροι στάθμευσης)

-
-

Ενέργειες για βελτίωση της πρόσβασης στο χώρο και τις υπηρεσίες, της καθοδήγησης και πληροφόρησης των πολιτών

-
-

Ενέργειες διερεύνησης βαθμού ικανοποίησης πολιτών από τις παρεχόμενες υπηρεσίες

-
-

Επιστολές από πολίτες αναφορικά με την εξυπηρέτησή τους από το Νοσοκομείο

	Ευχαριστήριες	**Παραπόνων / Αναφοράς**
Σύνολο υποβληθεισών	1	
Μέσος χρόνος ανταπόκρισης		

Λοιπές παρεχόμενες υπηρεσίες

-
-

Λοιπές δραστηριότητες σχετικά με τη παροχή υπηρεσιών (μη ολοκληρωθείσες στο τέλος του χρόνου αναφοράς)

Αιτηθείσες μετατροπές (δημιουργία, κατάργηση, συγχώνευση κ.ά.) μονάδων ή τμημάτων (με τροποποίηση οργανισμού λειτουργίας)

-
-

Αιτηθείσες μετατροπές (δημιουργία, κατάργηση, συγχώνευση κ.ά.) μονάδων ή τμημάτων (χωρίς τροποποίηση οργανισμού λειτουργίας)

-
-

ΑΝΘΡΩΠΙΝΟ ΔΥΝΑΜΙΚΟ

Πραγματοποιηθείσες μεταβολές σχετικές με το ανθρώπινο δυναμικό

Κατηγορίες προσωπικού **Πραγματο-ποιηθείσες μεταβολές**	**Ιατρικό**	**Νοσηλευτικό**	**Λοιπό ιατρικό-νοσηλευτικό**	**Διοικητικό-Οικονομικό**	**Τεχνικό – Ξενοδοχειακό**	**Λοιπό**
Προβλεπόμενες θέσεις* (αλλαγές οργανισμού)		1	1	2		
Προσλήψεις ** – Τακτικό	2					
Αποσπάσεις (προς το Νοσοκομείο)						
Προσλήψεις – Έκτακτο	2	2	1	1		
Αποχωρήσεις *** – Τακτικό	2					
Αποσπάσεις (από το Νοσοκομείο)						
Αποχωρήσεις – Έκτακτο	1					

** **ΠΡΟΣΟΧΗ!** Στο σημείο αυτό συμπληρώνεται αριθμός θέσεων που προστέθηκαν ή αφαιρέθηκαν κατά τη διάρκεια του 2018 και όχι το σύνολο*

*** Συμπεριλαμβάνονται και οι μετατάξεις προς το Νοσοκομείο*

*** *Συμπεριλαμβάνονται οι αποχωρήσεις λόγω συνταξιοδότησης, μετάταξης, παραίτησης κ.ά.*

***Θέσεις προστίθενται στις υφιστάμενες οργανικές θέσεις του Νοσοκομείου**

- Με το υπ αριθ ΦΕΚ 5261/β/23-11-2018 περί «κατανομή 287 θέσεων προσωπικού στα Νοσοκομεία της χώρας» για Γ.Ν-Κ.Υ Νάξου 1ΤΕ Ιατρικών Εργαστηρίων, 1ΔΕ Διοικητικών Γραμματέων , 1 ΠΕ Διοικητικού Οικονομικού, 1 ΤΕ Νοσηλευτικής

*Προσλήφθηκαν 2 ιατροί κλάδου ΕΣΥ ειδικότητας Αναισθησιολογίας και Παιδιατρικής και αποχώρησαν λόγω μετάθεσης 2 ιατροί κλάδου ΕΣΥ ειδικότητας Χειρουργικής και Ακτι/κής.

*Προσλήφθηκαν ως επικουρικό προσωπικό 2 ΤΕ Νοσηλευτικής, 1 ΤΕ Ραδιολογίας Ακτινολογίας, 1ΤΕ Λογιστικής

*Αποχώρησαν 2 ιατροί κλάδου ΕΣΥ, ένας Χειρουργός Επιμ Α και ένας Ακτινοδιαγνωστικής Επιμ Α.

*Παραιτήθηκε μια επικουρική ιατρός με ειδικότητα Νεφρολογίας.

2. Υ.Σ:
3. *Στις προσλήψεις – έκτακτο, μέσω προγραμμάτων ΟΑΕΔ προσλήφθηκαν συνολικά 18 άτομα και στη συνέχεια παρατάθηκαν οι συμβάσεις τους.
4. *Με ατομικές συμβάσεις προσλήφθηκαν 6 άτομα κατηγορίας ΥΕ ειδικότητας καθαριότητας.
5. Προσλήφθηκαν 12 επικουρικοί ιατροί με σύμβαση 36 μηνών

Ανθρώπινο δυναμικό στο τέλος του έτους

Κατηγορίες προσωπικού **Στελέχωση στο τέλος του έτους (2018)**	**Ιατρικό**	**Νοσηλευτικό**	**Λοιπό ιατρικό-νοσηλευτικό**	**Διοικητικό-Οικονομικό**	**Τεχνικό – Ξενοδοχειακό**	**Λοιπό**
Προβλεπόμενες θέσεις	**ΔΕΠ:0** **Ιατροί ΕΣΥ:19** **Ειδικευόμενοι:0** **Αγροτικοί: 0**	**36**	**16**	**13**	**2**	**7**
Υπηρετούντες – Τακτικό	**ΔΕΠ:0** **Ιατροί ΕΣΥ:12**	**12+2+14**	**10**	**10**	**2**	**1**
Υπηρετούντες – Έκτακτο	**Ειδικευόμενοι:0** **Επικουρικοί:11** **Αγροτικοί:4**	**7**	**7**	**3**	**1**	**8**

Λοιπές δραστηριότητες σχετικές με το ανθρώπινο δυναμικό (μη ολοκληρωθείσες στο τέλος του χρόνου αναφοράς)

Αιτηθείσες μετατροπές προβλεπόμενων θέσεων ανθρώπινου δυναμικού (με τροποποίηση οργανισμού λειτουργίας)

-

Λοιπές αιτηθείσες μετατροπές προβλεπόμενων θέσεων προσωπικού (χωρίς τροποποίηση οργανισμού λειτουργίας, π.χ. ειδικευόμενο ιατρικό προσωπικό)

-

Προκηρύξεις – Ανακοινώσεις προσλήψεων – μετατάξεων

Προκηρύξεις ιατρικών ειδικοτήτων και αναμονή διορισμού:

Μία θέση (1) Επιμ Β Χειρ/κής & (1) Ακτ/κής και (1) Επιμ Β Καρδιολογίας και μία (1) Γ.Ι ή Παθολογίας, αναμένουμε τα αποτελέσματα.

*Προσλήφθηκαν με την 7Κ/2016 (ένας ΤΕ Επισκεπτών Υγείας, Μία ΤΕ Ιατρικών εργαστηρίων, μία ΤΕ Ραδιολογίας Ακτ/γιας)

Κατηγορίες προσω-πικού **Είδος απασχό-λησης**	**Ιατρικό**	**Νοσηλευτικό**	**Λοιπό ιατρικό-νοσηλευτικό**	**Διοικητικό-Οικονομικό**	**Τεχνικό – Ξενοδοχειακό**	**Λοιπό**
Τακτικό	4					
Έκτακτο						
Σύνολο	**4**					

Ενέργειες – Μέτρα επιβράβευσης για την τόνωση και διατήρηση του ηθικού των εργαζομένων

-
-

Ενέργειες για θέματα υγιεινής και ασφάλειας των εργαζομένων

-
-

ΕΚΠΑΙΔΕΥΣΗ – ΕΡΕΥΝΑ

Πραγματοποιηθείσες ενέργειες εκπαίδευσης & εξειδίκευσης από τον φορέα

Αποδέκτες εκπαίδευσης / Κατηγορίες προσωπικού		Ιατρικό	Νοσηλευτικό	Λοιπό ιατρικό- νοσηλευτικό	Διοικητικό- Οικονομικό	Τεχνικό – Ξενοδοχειακό	Λοιπό
Εκπαίδευση εξειδίκευσης ειδικευμένου προσωπικού από φορέα	Πλήθος						
	Μέση Διάρκεια						
Εκπαίδευση σπουδαστών – φοιτητών από φορέα	Πλήθος						
	Μέση Διάρκεια						

<u>Εκπαιδευτικά προγράμματα που υλοποιήθηκαν από τον φορέα</u>

-
-

Πραγματοποιηθείσες ενέργειες εκπαίδευσης και εξειδίκευσης του προσωπικού από τρίτους

Αποδέκτες εκπαίδευσης / Κατηγορίες προσωπικού		Ιατρικό	Νοσηλευτικό	Λοιπό ιατρικό- νοσηλευτικό	Διοικητικό- Οικονομικό	Τεχνικό – Ξενοδο-χειακό	Λοιπό
Εκπαίδευση προσωπικού του φορέα από τρίτους	Πλήθος						
	Μέση Διάρκεια						

Πραγματοποιηθείσες ενέργειες έρευνας από τον φορέα ή μέλη του προσωπικού του

Τίτλος έρευνας	τμήμα/ κλινική	Επιστημονικά υπεύθυνος/ ερευνητής

ΔΥΝΑΜΙΚΟΤΗΤΑ ΚΛΙΝΩΝ

Πραγματοποιηθείσες ενέργειες σχετικές με τη δυναμικότητα κλινών*

Ετήσια στοιχεία μεταβολών δυναμικότητας κλινών*	Εσωτερικές δομές	Εξωτερικές δομές	Σύνολο
Προβλεπόμενες κλίνες			
Ανάπτυξη			
Θέση σε λειτουργία			
Θέση εκτός λειτουργίας			
Κατάργηση			

*** ΠΡΟΣΟΧΗ**! Στον Πίνακα αυτό συμπληρώνονται **ΜΟΝΟ τυχόν μεταβολές κατά τη διάρκεια του 2018**

Δυναμικότητα κλινών στο τέλος του έτους

Κατάσταση στο τέλος έτους	Εσωτερικές δομές	Εξωτερικές δομές	Σύνολο
Προβλεπόμενες κλίνες	**30**		
Ανεπτυγμένες κλίνες	**20**		
Κλίνες σε λειτουργία	**20**		

Λοιπές δραστηριότητες σχετικά με τη δυναμικότητα κλινών (μη ολοκληρωθείσες στο τέλος του χρόνου αναφοράς)

Αιτηθείσες μετατροπές προβλεπόμενων κλινών (με τροποποίηση οργανισμού λειτουργίας)

-
-

-

Λοιπές αιτηθείσες μετατροπές προβλεπόμενων κλινών (χωρίς τροποποίηση οργανισμού λειτουργίας)

-

ΥΠΟΔΟΜΕΣ

Πραγματοποιηθείσες ενέργειες σχετικές με τις υποδομές

Υποδομές **Πραγματο-ποιηθείσες μεταβολές**	**Περιγραφή**	**Εμβαδόν**	**Σκοπός**
Αγορά			
Ενοικίαση			
Πώληση			
Ανέγερση			
Επισκευή – Συντήρηση	- -		
Αισθητικές παρεμβάσεις	- -		

Λοιπές δραστηριότητες σχετικά με τις υποδομές (μη ολοκληρωθείσες στο τέλος του χρόνου αναφοράς)

Αιτηθείσες μετατροπές υποδομών

ΕΞΟΠΛΙΣΜΟΣ

Πραγματοποιηθείσες ενέργειες σχετικές με τον ιατροτεχνολογικό εξοπλισμό

Αγορά εξοπλισμού

Είδος	Κόστος	Σκοπός
ΨΥΚΤΙΚΟΣ ΘΑΛΑΜΟΣ ΣΥΝΤΗΡΗΣΗΣ ΙΑΤΡΙΚΏΝ ΑΠΟΒΛΗΤΩΝ 40 m3	10602	ΣΥΝΤΗΡΗΣΗ ΙΑΤΡΙΚΩΝ ΑΠΟΒΛΗΤΩΝ
ΨΥΚΤΙΚΟΣ ΞΥΡΑΝΤΗΡΑΣ	2294	ΓΕΝΝΗΤΡΙΑ ΠΑΡΑΓΩΓΗΣ ΟΞΥΓΟΝΟΥ
ΜΟΝΑΔΑ ΕΛΕΓΧΟΥ ΛΕΙΤΟΥΡΓΙΑΣ ΓΕΝΝΗΤΡΙΑΣ ΠΑΡΑΓΩΓΗΣ ΟΞΥΓΟΝΟΥ	2170	ΓΕΝΝΗΤΡΙΑ ΠΑΡΑΓΩΓΗΣ ΟΞΥΓΟΝΟΥ
ΣΥΣΤΗΜΑ VHF-UHF	619	ΣΥΣΤΗΜΑ ΕΝΔΟΕΠΙΚΟΙΝΩΝΙΑΣ ΕΚΤΑΚΤΩΝ ΑΝΑΓΚΩΝ
ΔΙΚΤΥΑΚΟΣ ΕΞΟΠΛΙΣΜΟΣ ΠΛΗΡΟΦΟΡΙΚΗΣ	780	ΔΙΚΤΥΟ Η/Υ ΝΟΣΟΚΟΜΕΙΟΥ
ΥΠΕΡΗΧΟΚΑΡΔΙΟΓΡΑΦΟΣ	17360	ΚΑΡΔΙΟΛΟΓΙΚΟ ΤΜΗΜΑ
ΥΠΕΡΗΧΟΤΟΜΟΓΡΑΦΟΣ	18600	ΓΥΝΑΙΚΟΛΟΓΙΚΟ/ΜΑΙΕΥΤΙΚΟ ΤΜΗΜΑ
ΦΟΡΗΤΟΣ ΚΑΡΔΙΟΛΟΓΙΚΟΣ ΥΠΕΡΗΧΟΤΟΜΟΓΡΑΦΟΣ	11532	ΚΑΡΔΙΟΛΟΓΙΚΟ ΤΜΗΜΑ
ΗΛΕΚΤΟΝΙΚΟΙ ΥΠΟΛΟΓΙΣΤΕΣ (10 ΤΜΧ)	5987	ΑΝΤΙΚΑΤΑΣΤΑΣΗ ΠΑΛΑΙΟΤΕΡΗΣ ΤΕΧΝΟΛΟΓΙΑΣ Η/Υ ΚΑΙ ΕΓΚΑΤΑΣΤΑΣΗ ΣΕ ΤΜΗΜΑΤΑ ΠΟΥ ΔΕΝ ΕΙΧΑΝ
HOLTER ΠΙΕΣΗΣ (24ΩΡΗΣ ΚΑΤΑΓΡΑΦΗΣ)	1562	ΜΟΝΑΔΑ ΤΕΧΝΗΤΟΥ ΝΕΦΡΟΥ

Μίσθωση εξοπλισμού

Είδος	Κόστος	Σκοπός

Επισκευή – Συντήρηση εξοπλισμού

Είδος	Κόστος	Σκοπός

Πραγματοποιηθείσες ενέργειες σχετικές με τον ηλεκτρο-μηχανολογικό εξοπλισμό

Αγορά εξοπλισμού

Είδος	Κόστος	Σκοπός

Επισκευή – Συντήρηση εξοπλισμού

Είδος	Κόστος	Σκοπός

Πραγματοποιηθείσες ενέργειες σχετικές με τον ξενοδοχειακό εξοπλισμό

Αγορά εξοπλισμού

Είδος	Κόστος	Σκοπός

Επισκευή – Συντήρηση εξοπλισμού

Είδος	Κόστος	Σκοπός

ΕΡΓΑ ΠΛΗΡΟΦΟΡΙΚΗΣ / ΑΛΛΑ ΣΗΜΑΝΤΙΚΑ ΣΤΟΙΧΕΙΑ ΕΡΓΟΥ ΤΟΥ ΦΟΡΕΑ

- *Αντικατάσταση δικτυακού εξοπλισμού λόγω βλάβης.*

-

ΒΑΣΙΚΑ ΣΤΟΙΧΕΙΑ ΦΟΡΕΑ

Επωνυμία φορέα:

ΓΕΝΙΚΟ ΝΟΣΟΚΟΜΕΙΟ ΡΟΔΟΥ «ΑΝΔΡΕΑΣ ΠΑΠΑΝΔΡΕΟΥ» Γ.Ν.-Κ.Υ. ΚΩ «ΙΠΠΟΚΡΑΤΕΙΟΝ» - Γ.Ν.-Κ.Υ. ΚΑΛΥΜΝΟΥ «ΤΟ ΒΟΥΒΑΛΕΙΟ» - Οργανική Μονάδα Έδρας «Γ.Ν. ΡΟΔΟΥ – ΑΝ. ΠΑΠΑΝΔΡΕΟΥ»

Ταχυδρομική Διεύθυνση: ΠΕΡΙΟΧΗ ΑΓ. ΑΠΟΣΤΟΛΩΝ – ΡΟΔΟΣ – Τ.Κ. 85133

Ηλεκτρονική σελίδα: www.rhodes-hospital.gr

	Τηλέφωνο	Fax	e-mail
Διοίκηση	2241360131	2241360142	dioikitis@rhodes-hospital.gr
Γραμματεία	2241360137	2241360141	grammateia@rhodes-hospital.gr

Περιοχή κάλυψης: ΡΟΔΟΣ

Καλυπτόμενος πληθυσμός: Μόνιμος πληθυσμός 128.390 ο οποίος κατά προσέγγιση τουλάχιστον, διπλασιάζεται κατά την τουριστική περίοδο.

Διοικήτρια : ΧΑΤΖΗΣΤΡΑΤΗ ΑΙΚΑΤΕΡΙΝΗ (ΦΕΚ 205/18-4-2016/τ.ΥΟΔΔ)

Ημερομηνία σύνταξης έκθεσης: 29-03-2019

Υπεύθυνος σύνταξης έκθεσης: Λέγγου Μαρία

Στοιχεία επικοινωνίας : 2241360131

ΟΙΚΟΝΟΜΙΚΑ ΣΤΟΙΧΕΙΑ

Ετήσια στοιχεία σχετικά με την οικονομική διαχείριση

ΠΡΟΫΠΟΛΟΓΙΣΜΟΣ ΧΡΗΣΗΣ	
Έσοδα	29.941.236,75
Έξοδα	36.417.552,78
Τελικό σύνολο	

ΑΠΟΛΟΓΙΣΜΟΣ ΧΡΗΣΗΣ		
Περιγραφή	**Σύνολο**	**Αιτιολογία - Παρατηρήσεις**
Ταμειακό Υπόλοιπο 2017	*13.425.317,41*	
Έσοδα		
Επιχορηγήσεις από Υ.Υ.&Κ.Α.	8.573.895,00	
Επιχορηγήσεις από Π.Δ.Ε.	146.986,01	
Επιχορηγήσεις από Ε.Ε.		
Λοιπές επιχορηγήσεις	150.949,38	
Δωρεές		
Έσοδα από ασφαλιστικά ταμεία	6.015.689,12	
Έσοδα από ιδιώτες	280.507,58	
Έσοδα από εκμετάλλευση υποδομών	85.834,00	
Λοιπά έσοδα	4.504.124,65	
Έσοδα: Σύνολο	*19.757.985,74*	
Έξοδα		
Κόστος μισθοδοσίας*	565.014,52	
Έξοδα για υποδομές (ανέγερση, αγορά, μίσθωση, συντήρηση)	464.162,38	
Έξοδα για εξοπλισμό (αγορά, μίσθωση,	437.006,15	

συντήρηση)		
Πληρωμές για προμήθεια καταναλωτικών αγαθών	12.369.406,81	
Πληρωμές για υπηρεσίες	1.119.495,10	
Λοιπά έξοδα	7.558.925,54	
Έξοδα: Σύνολο	*22.514.010,50*	

Τελικό σύνολο (Έσοδα - Έξοδα)	**-2.756.024,76**	

Ταμειακό Υπόλοιπο 2018	*10.669.292,65*	

*μισθοδοσία από τον προϋπολογισμό του Νοσοκομείου

ΕΣΟΔΑ ΚΑΙ ΕΞΟΔΑ ΕΠΟΠΤΕΥΟΜΕΝΩΝ ΦΟΡΕΩΝ(Κ.Υ.,Π.Π.Ι., Π.Ι.)	
Έσοδα	71,44
Έξοδα	5.561,78
Τελικό σύνολο	5.490,34

Κόστος μισθοδοσίας για το 2018 που βάρυνε τον προϋπολογισμό του Υ.Υ.& Κ.Α.:1.195.900,16€

Λοιπά στοιχεία σχετικά με την οικονομική διαχείριση (εκκρεμότητες στο τέλος του χρόνου αναφοράς)

- Απαιτήσεις από Ασφαλιστικά ταμεία: 14.567.288,09€
- Υποχρεώσεις προς προμηθευτές : 6.239.685,88€
- Αιτηθείσες επιχορηγήσεις
  - 1.505.500,00 € (Έχει ενταχθεί στο Πρόγραμμα ΕΣΠΑ 2016-2020 για την προμήθεια ιατροτεχνολογικού εξοπλισμού)

- 2.150.000,00 € (Έχει ενταχθεί στο Πρόγραμμα ΕΣΠΑ 2016-2020 για την προμήθεια ιατροτεχνολογικού εξοπλισμού)
- 71.000,00€ (Αναβάθμιση δεξιοτήτων επαγγελματικών ομάδων υψηλής εξειδίκευσης του τομέα υγείας)

ΠΑΡΟΧΗ ΥΠΗΡΕΣΙΩΝ

Ετήσια στοιχεία παρασχεθεισών υπηρεσιών

	Στατιστικά Στοιχεία Κίνησης			
Τομέας	**Εισαγωγές**	**Ημέρες Νοσηλείας**	**Μέση διάρκεια νοσηλείας**	**Ποσοστό κάλυψης κλινών**
Παθολογικός	10786	31075	2,68	48,93
Χειρουργικός	8612	26393	3,01	43,82
Ψυχιατρικός	276	5090	15,96	92,97
ΜΕΘ	151	151	1988	90,78
Μονάδα Εμφραγμάτων	630	1734	2,48	59,38
Μονάδα Περιτοναϊκής Κάθαρσης	854	1237	1,45	84,73

Ειδικές Μονάδες

	Αριθμός Περιστατικών	Αριθμός Συνεδριών
Μονάδα Μεσογειακής Αναιμίας	1568	1568
Μονάδα Τεχνητού Νεφρού	9606	9606

	Εξετασθέντες			Χειρουργικές επεμβάσεις	Εργαστηριακές εξετάσεις	Διακομιδές από το Νοσοκομείο	Θάνατοι
	Τακτικά Εξωτερικά Ιατρεία (Τ.Ε.Ι.)	Τμήμα Επειγόντων Περιστατικών (Τ.Ε.Π.)	Απογευματινά Ιατρεία (Α.Ι.)				
Συνολική κίνηση έτους	30646 άτομα 42222 επισκέψεις	40481 άτομα	0	3348	1118002	97	429
Μέσος χρόνος αναμονής							

Θεραπευτικές πράξεις σε εξωτερικούς ασθενείς

Χημειοθεραπείες	2028
Λογοθεραπείες	655
Φυσικοθεραπείες	11388

*διευκρινίστε

Άλλες μορφές παροχής υπηρεσιών

- Ενέργειες για βελτίωση παρεχόμενων υπηρεσιών υγείας (π.χ. μείωση χρόνου αναμονής)
  -
  -
- Προγράμματα προαγωγής υγείας
  -
  -

- Προγράμματα πρόληψης υγείας
  -
  -
- Υπηρεσίες κοινωνικής – ψυχολογικής υποστήριξης σε ευάλωτα άτομα και ομάδες
  -
  -
- Εθελοντισμός
  -
  -

- Συνεργασίες με άλλους φορείς (Ο.Τ.Α., Εκκλησία της Ελλάδος κ.λπ.)
  -
  -
- Επέκταση δραστηριοτήτων – Πρωτοβουλίες – Νέες δραστηριότητες
  -
  -
- Ενέργειες βελτίωσης ξενοδοχειακών υπηρεσιών – περιβάλλοντος (καθαριότητα, φαγητό – εστίαση, επισκεπτήριο, χώροι στάθμευσης)
  -
  -
- Ενέργειες για βελτίωση της πρόσβασης στο χώρο και τις υπηρεσίες, της καθοδήγησης και πληροφόρησης των πολιτών
  -
  -
- Ενέργειες διερεύνησης βαθμού ικανοποίησης πολιτών από τις παρεχόμενες υπηρεσίες
  -
  -
- Επιστολές από πολίτες αναφορικά με την εξυπηρέτησή τους από το Νοσοκομείο

	Ευχαριστήριες	**Παραπόνων / Αναφοράς**
Σύνολο υποβληθεισών		
Μέσος χρόνος ανταπόκρισης		

- Λοιπές παρεχόμενες υπηρεσίες

  -
  -

Λοιπές δραστηριότητες σχετικά με τη παροχή υπηρεσιών (μη ολοκληρωθείσες στο τέλος του χρόνου αναφοράς)

- Αιτηθείσες μετατροπές (δημιουργία, κατάργηση, συγχώνευση κ.ά.) μονάδων ή τμημάτων (με τροποποίηση οργανισμού λειτουργίας)
  - Σύσταση/Δημιουργία Τμήματος Προμηθειών
  - Σύσταση/Δημιουργία Αυτοτελούς Τμήματος Ποιότητας, Έρευνας και συνεχιζόμενης εκπαίδευσης.

- Σύσταση/Δημιουργία Τμήματος Δικαιωμάτων Ληπτών Υπηρεσιών Υγείας.
- Δημιουργία Διεύθυνσης Τεχνικής Υπηρεσίας.
- Διαχωρισμός Υποδιεύθυνσης Διοικητικού – Οικονομικού σε Διοικητικού και Οικονομικού (2 Υποδιευθύνσεις).

- Αιτηθείσες μετατροπές (δημιουργία, κατάργηση, συγχώνευση κ.ά.) μονάδων ή τμημάτων (χωρίς τροποποίηση οργανισμού λειτουργίας)
  -
  -

ΑΝΘΡΩΠΙΝΟ ΔΥΝΑΜΙΚΟ

Πραγματοποιηθείσες μεταβολές σχετικές με το ανθρώπινο δυναμικό

Κατηγορίες προσωπικού / Πραγματο-ποιηθείσες μεταβολές	Ιατρικό	Νοσηλευτικό	Λοιπό ιατρικό-νοσηλευτικό	Διοικητικό-Οικονομικό	Τεχνικό – Ξενοδοχειακό	Λοιπό
Προβλεπόμενες θέσεις* (αλλαγές οργανισμού)		-1		+1		
Προσλήψεις ** – Τακτικό	12	4	1	2		
Αποσπάσεις (προς το Νοσοκομείο)	-	1		-		
Προσλήψεις – Έκτακτο	24	4	7	1		6
Αποχωρήσεις *** – Τακτικό	4	4	4	2		
Αποσπάσεις (από το Νοσοκομείο)	1	-		-		
Αποχωρήσεις – Έκτακτο	12	1	1	-		

** **ΠΡΟΣΟΧΗ!** Στο σημείο αυτό συμπληρώνεται αριθμός θέσεων που προστέθηκαν ή αφαιρέθηκαν κατά τη διάρκεια του 2018 και όχι το σύνολο*
*** Συμπεριλαμβάνονται και οι μετατάξεις προς το Νοσοκομείο*

*** *Συμπεριλαμβάνονται οι αποχωρήσεις λόγω συνταξιοδότησης, μετάταξης, παραίτησης κ.ά.*

Ανθρώπινο δυναμικό στο τέλος του έτους

Κατηγορίες προσωπικού / Στελέχωση στο τέλος του έτους (2018)	Ιατρικό	Νοσηλευτικό	Λοιπό ιατρικό-νοσηλευτικό	Διοικητικό-Οικονομικό	Τεχνικό – Ξενοδοχειακό	Λοιπό
Προβλεπόμενες θέσεις	**ΔΕΠ:-** **Ιατροί ΕΣΥ:148** **Ειδικευόμενοι:60** **Αγροτικοί: -**	**188**	**391**	**68**	**23**	**44**
Υπηρετούντες – Τακτικό	**ΔΕΠ:** **Ιατροί ΕΣΥ: 88**	**121**	**222**	**76**	**18**	**27**
Υπηρετούντες – Έκτακτο	**Ειδικευόμενοι:39** **Επικουρικοί:19** **Αγροτικοί:**	**18**	**29**	**1**		**6**

Λοιπές δραστηριότητες σχετικές με το ανθρώπινο δυναμικό (μη ολοκληρωθείσες στο τέλος του χρόνου αναφοράς)

- <u>Αιτηθείσες μετατροπές προβλεπόμενων θέσεων ανθρώπινου δυναμικού (με τροποποίηση οργανισμού λειτουργίας)</u>
  - Μετάταξη υπαλλήλου με μεταφορά οργανικής θέσης ΥΕ Βοηθ. Υγειονομικού Προσωπικού σε ΔΕ Διοικητικών Γραμματέων (η μετάταξη ολοκληρώθηκε).
  -
- <u>Λοιπές αιτηθείσες μετατροπές προβλεπόμενων θέσεων προσωπικού (χωρίς τροποποίηση οργανισμού λειτουργίας, π.χ. ειδικευόμενο ιατρικό προσωπικό)</u>
  -
  -
- <u>Προκηρύξεις – Ανακοινώσεις προσλήψεων – μετατάξεων</u>

Προκηρύχθηκαν οι πιο κάτω θέσεις ιατρών ΕΣΥ:

1θέση Δ/ντή για το ΤΕΠ

2 θέσεις ΕΑ για το ΤΕΠ

2 θέσεις ΕΒ για το ΤΕΠ

2 θέσεις ΕΑ Αναισθησιολογίας

1 θέση ΕΑ Ψυχιατρικής

1 θέση ΕΑ +ΕΒ Παθολογίας

1 θέση ΕΒ Ω.Ρ.Λ.

Από τις παραπάνω θέσεις έχει ολοκληρωθεί η διαδικασία για τις 2 θέσεις και είναι σε εξέλιξη οι υπόλοιπες .

Κατηγορίες προσω-πικού / **Είδος απασχό-λησης**	**Ιατρικό**	**Νοσηλευτικό**	**Λοιπό ιατρικό-νοσηλευτικό**	**Διοικητικό-Οικονομικό**	**Τεχνικό – Ξενοδοχειακό**	**Λοιπό**
Τακτικό						
Έκτακτο						39
Σύνολο						**39**

- <u>Ενέργειες – Μέτρα επιβράβευσης για την τόνωση και διατήρηση του ηθικού των εργαζομένων</u>
  - Εβδομαδιαίες συναντήσεις της Διοικητικής – Οικονομικής Υπηρεσίας προκειμένου να συζητηθούν υπηρεσιακά θέματα και να διατηρηθεί το ηθικό των εργαζομένων σε δύσκολες περιόδους.
  - Χριστουγεννιάτικη εκδήλωση με το Μουσικό Σχολείο Ρόδου.

- <u>Ενέργειες για θέματα υγιεινής και ασφάλειας των εργαζομένων</u>
  - Συνεργασία με Τεχνικό Ασφαλείας και Ιατρό Εργασίας (συνεντεύξεις υπαλλήλων)

ΕΚΠΑΙΔΕΥΣΗ – ΕΡΕΥΝΑ

Πραγματοποιηθείσες ενέργειες εκπαίδευσης & εξειδίκευσης από τον φορέα

Αποδέκτες εκπαίδευσης \ Κατηγορίες προσωπικού		Ιατρικό	Νοσηλευτικό	Λοιπό ιατρικό- νοσηλευτικό	Διοικητικό- Οικονομικό	Τεχνικό – Ξενοδοχειακό	Λοιπό
Εκπαίδευση εξειδίκευσης ειδικευμένου προσωπικού από φορέα	Πλήθος						
	Μέση Διάρκεια						
Εκπαίδευση σπουδαστών – φοιτητών από φορέα	Πλήθος		-	20			
	Μέση Διάρκεια		-	6μήνες			

- <u>Εκπαιδευτικά προγράμματα που υλοποιήθηκαν από τον φορέα</u>
  - Ο φορέας μας αιτήθηκε ομαδικά προγράμματα εκπαίδευσης τα οποία να υλοποιούνταν στο νοσοκομείο μέσω ΙΝΕΠ με θέματα όπως εξυπηρέτηση πολιτών και συνεργατικότητα/ομαδικότητα. Δεν εγκρίθηκαν ακόμη.

Πραγματοποιηθείσες ενέργειες εκπαίδευσης και εξειδίκευσης του προσωπικού από τρίτους

Κατηγορίες προσωπικού / Αποδέκτες εκπαίδευσης		Ιατρικό	Νοσηλευτικό	Λοιπό ιατρικό-νοσηλευτικό	Διοικητικό- Οικονομικό	Τεχνικό – Ξενοδο-χειακό	Λοιπό
Εκπαίδευση προσωπικού του φορέα από τρίτους	Πλήθος	34			15		
	Μέση Διάρκεια	5 ημέρες			3ημέρες		

Πραγματοποιηθείσες ενέργειες έρευνας από τον φορέα ή μέλη του προσωπικού του

Τίτλος έρευνας	τμήμα/ κλινική	Επιστημονικά υπεύθυνος/ ερευνητής
Κατάθεση Σύμβασης Μη-Παρεμβατικής Μελέτης BECOME με κωδικό CAMG334A3301	Νευρολογική Κλινική	Καλιοντζόγλου Αναστασία Διευθύντρια Νευρολογίας
Κατάθεση Προγράμματος Πρώιμης Πρόσβασης για το Durvalumab ως Μονοθεραπεία σε Ενήλικες με Τοπικά Προχωρημένο, Μη εγχειρήσιμο Μη μικροκυτταρικό Καρκίνο του Πνεύμονα η νόσος των οποίων δεν παρουσιάζει πρόοδο μετά από ακτινοθεραπεία με βάση την πλατίνα	Ογκολογική κλινική	Ματθαίος Δημήτριος ΕΒ Παθολογικής Ογκολογίας
Κατάθεση Προγράμματος Πρώιμης Πρόσβασης με Olaparib σε δισκία για τη θεραπεία ασθενών με μεταστατικό καρκίνο του μαστού με γαμετικές μεταλλάξεις BRACA1	Ογκολογική κλινική	Ματθαίος Δημήτριος ΕΒ Παθολογικής Ογκολογίας

ΔΥΝΑΜΙΚΟΤΗΤΑ ΚΛΙΝΩΝ

Πραγματοποιηθείσες ενέργειες σχετικές με τη δυναμικότητα κλινών*

Ετήσια στοιχεία μεταβολών δυναμικότητας κλινών*	Εσωτερικές δομές	Εξωτερικές δομές	Σύνολο
Προβλεπόμενες κλίνες			
Ανάπτυξη	21		**21**
Θέση σε λειτουργία			
Θέση εκτός λειτουργίας			
Κατάργηση			

*** ΠΡΟΣΟΧΗ**! Στον Πίνακα αυτό συμπληρώνονται **ΜΟΝΟ τυχόν μεταβολές κατά τη διάρκεια του 2018**

Δυναμικότητα κλινών στο τέλος του έτους

Κατάσταση στο τέλος έτους	Εσωτερικές δομές	Εξωτερικές δομές	Σύνολο
Προβλεπόμενες κλίνες	**360**		**360**
Ανεπτυγμένες κλίνες	**335+39 θέσεις (έδρες)**		**374**
Κλίνες σε λειτουργία	**332 +39 θέσεις (έδρες)**		**371**

Λοιπές δραστηριότητες σχετικά με τη δυναμικότητα κλινών (μη ολοκληρωθείσες στο τέλος του χρόνου αναφοράς)

- Αιτηθείσες μετατροπές προβλεπόμενων κλινών (με τροποποίηση οργανισμού λειτουργίας)
  -
  -
  -
- Λοιπές αιτηθείσες μετατροπές προβλεπόμενων κλινών (χωρίς τροποποίηση οργανισμού λειτουργίας)
  -

ΥΠΟΔΟΜΕΣ

Πραγματοποιηθείσες ενέργειες σχετικές με τις υποδομές

Υποδομές / **Πραγματο-ποιηθείσες μεταβολές**	**Περιγραφή**	**Εμβαδόν**	**Σκοπός**
Αγορά			
Ενοικίαση			
Πώληση			
Ανέγερση			

Επισκευή – Συντήρηση	Διαμόρφωση περιφραγμένου και μη στεγασμένου χώρου, στον περιβάλλοντα χώρο του νοσοκομείου για κάλυψη αποθηκευτικών αναγκών του ΓΝ Ρόδου- κόστος 22.363,45€
	Προμήθεια ειδών για τη συντήρηση και επισκευή του κτιρίου- κόστος 10.015,97€
	Παρεμβάσεις στους χώρους της Γραμματείας Εξωτερικών Ιατρείων του Γ.Ν. Ρόδου για τη βελτίωση της ασφάλειας και της λειτουργικότητάς τους - κόστος 8.611,01€
	Τοποθέτηση θυρών στο Αιμοδυναμικό Εργαστήριο και στο Μαστογράφο – κόστος 930€
	Κατασκευή πλατφόρμας στην είσοδο της αποθήκης της Μ.Τ.Ν – κόστος 930€
	Αντικατάσταση δαπέδου ιατρείου Νο25 ΤΕΙ – κόστος 620€
Αισθητικές παρεμβάσεις	- -

Λοιπές δραστηριότητες σχετικά με τις υποδομές (μη ολοκληρωθείσες στο τέλος του χρόνου αναφοράς)

- Αιτηθείσες μετατροπές υποδομών

-

ΕΞΟΠΛΙΣΜΟΣ

Πραγματοποιηθείσες ενέργειες σχετικές με τον ιατροτεχνολογικό εξοπλισμό

- Αγορά εξοπλισμού

Είδος	Κόστος	Σκοπός
Τροχήλατο οδοντιατρικό μηχάνημα	4.997,20€	Χειρουργείο
Πέντε μόνιτορ παρακολούθησης ζωτικών παραμέτρων	10.292,00 €	Α' Παθολογ. , Β' Παθολογ. Α' Χειρουργ., Β' Χειρουργ.

- Μίσθωση εξοπλισμού

Είδος	Κόστος	Σκοπός

- Επισκευή – Συντήρηση εξοπλισμού

Είδος	Κόστος	Σκοπός
Συντήρηση αξονικού τομογράφου για ένα έτος.	55.436,23€	
Συντήρηση στεφανιογράφου για ένα έτος	41.659,51€	
Συντήρηση ψηφιακού μαστογράφου για ένα έτος	15.148,91€	
Συντήρηση υπηρηχοτομογράφων γενικής χρήσης Affinity 50G (τμχ2)	7.192,00€	
Συντήρηση υπηρηχοτομογράφου γενικής χρήσης Affinity 50 (τμχ1)	3.100,00€	
Συντήρηση (5) πέντε αναπνευστήρων τύπου C2 HAMILTON	5.270,00€	
Συντήρηση πολυκαταγραφικού συστήματος ηλεκτροφυσιολογικών παραμέτρων CARDIOLAB	4.166,40€	
Συντήρηση μαγνητικού τομογράφου για ένα έτος	66.030,00€	
Συντήρηση μηχανημάτων	31.992,00€	

αποστείρωσης για ένα έτος		
Συντήρηση μηχανήματος μέτρησης οστικής πυκνότητας για ένα έτος	5.456,00€	
Συντήρηση ψηφιακών αναγνωστών για ένα έτος.	21.069,71€	
Παροχή υπηρεσιών για την επισκευή ιατροτεχνολογικού εξοπλισμού	50.034,00 €	Αφορά διάφορα ιατρικά μηχανήματα των τμημάτων του Νοσοκομείου
Προμήθεια ανταλλακτικών για την επισκευή ιατροτεχνολογικού εξοπλισμού	83.489,59 €	Αφορά διάφορα ιατρικά μηχανήματα των τμημάτων του Νοσοκομείου

Πραγματοποιηθείσες ενέργειες σχετικές με τον ηλεκτρο-μηχανολογικό εξοπλισμό

- Αγορά εξοπλισμού

Είδος	Κόστος	Σκοπός
Προμήθεια ειδών συντήρησης και επισκευής η/μ εξοπλισμού	67.788,93 €	
προμήθεια πλυντηρίου πιάτων τύπου τούνελ και στεγνωτηρίου	28.520,00 €	
Προμήθεια συγκροτήματος αποσκλήρυνσης για το υδροστάσιο του ΓΝ Ρόδου	14.235,20 €	
Προμήθεια σερπαντίνας για την ατμογεννήτρια Νο 1	12.152,00 €	
Προμήθεια ενός θερμοδοχείου παραγωγής και αποθήκευσης ζεστού νερού χρήσης	11.284,00 €	

Προμήθεια ειδών συντήρησης και επισκευής υδραυλικών εγκαταστάσεων	9.469,97 €	
Προμήθεια συγκροτήματος αποσκλήρυνσης του συστήματος αντίστροφης όσμωσης της ΜΤΝ	7.564,00 €	
Προμήθεια φωτιστικών του ελικοδρομίου του ΓΝ Ρόδου	4.960,00 €	
Προμήθεια ροομέτρων οξυγόνου	4.059,39 €	
Προμήθεια 30 ηλεκτρικών συσσωρευτών UPS της ΜΤΝ	3.720,00 €	
Προμήθεια λαμπτήρων φωτισμού του ΓΝ Ρόδου	3.286,59 €	
Προμήθεια ψυκτικού στοιχείου (σερπαντίνας) για την ΚΚΜ Νο22	3.286,00 €	
Προμήθεια καυστήρα τύπου RL 130 3475417 TC LP, Type 662 T1, 41/80 - 130kg/h 2st, 486/948 - 1540 kw	2.461,40 €	
Προμήθεια τηλεφωνικών συσκευών, θυροτηλεφώνων και αεροπορικού πομποδέκτη	1.551,24 €	
Προμήθεια δύο δοχείων διαστολής ύδρευσης	1.103,60 €	
Προμήθεια αντλίας πετρελαίου καυστήρα Riello	482,11 €	
Server	3480 + ΦΠΑ	Domain Controller

- <u>Επισκευή – Συντήρηση εξοπλισμού</u>

Είδος	Κόστος	Σκοπός
Αντικατάσταση κουτιών (Box) των Κεντρικών Κλιματιστικών Μονάδων Νο 08 και 37 του ΓΝ Ρόδου	8.928,00 €	
Συντήρηση και επίβλεψη του συστήματος επεξεργασίας νερού της Μ.Τ.Ν. του Γ.Ν. Ρόδου	8.461,87 €	
Συντήρηση δικτύου (καθαρισμός-αποφράξεις) αποχέτευσης και όμβριων υδάτων	6.926,64 €	
Επισκευή του ηλεκτροπαραγωγού ζεύγους Νο1 του Γ.Ν. Ρόδου	6.820,00 €	
Επισκευή και γενική συντήρηση κινητήρων κυκλοφορητών του ψυχροστασίου του ΓΝ Ρόδου	6.150,40 €	
Συντήρηση υποσταθμού μέσης τάσης και πινάκων χαμηλής τάσης	2.976,00 €	
Επισκευή κυκλοφορητών ανακυκλοφορίας ζεστού νερού και συλλέκτη επιστροφής νερού θέρμανσης	1.754,60 €	
Επισκευή άξονα κάδου στεγνωτηρίου	806,00 €	
Έλεγχος και αναγόμωση πυροσβεστήρων και πυροσβεστικών συστημάτων του Γενικού	471,70 €	

Νοσοκομείου Ρόδου		
Επισκευή τηλεφωνικού κέντρου	337,28 €	

Πραγματοποιηθείσες ενέργειες σχετικές με τον ξενοδοχειακό εξοπλισμό

- Αγορά εξοπλισμού

Είδος	Κόστος	Σκοπός
προμήθεια συστήματος κυλιόμενων αρχειοθηκών για το Ιατρικό Αρχείο του Γ.Ν. Ρόδου	9.796,00 €	
Προμήθεια 23 τροχήλατων στατώ ορού με 4 άγγιστρα	1.996,40 €	

- Επισκευή – Συντήρηση εξοπλισμού

Είδος	Κόστος	Σκοπός
Προμήθεια υλικών συντήρησης κλινών	13.404,40 €	
Προμήθεια υλικών συντήρησης επίπλων (ντουλαπιών-πάγκων κλπ)	902,22 €	

ΕΡΓΑ ΠΛΗΡΟΦΟΡΙΚΗΣ / ΑΛΛΑ ΣΗΜΑΝΤΙΚΑ ΣΤΟΙΧΕΙΑ ΕΡΓΟΥ ΤΟΥ ΦΟΡΕΑ

Κατά τη διάρκεια του έτους 2018 εγκαταστάθηκε σύστημα εγγραφής ακτινογραφιών σε CD. Συγκεκριμένα το σύστημα συνδέθηκε με το μηχάνημα ακτινογραφιών όπου με επιλογή του χρήστη η ακτινογραφία στέλνεται στο μηχάνημα εγγραφής CD και αυτόματα δημιουργείται CD που δίνεται στον ασθενή. Με τον τρόπο αυτό ελαχιστοποιήθηκε η χρήση φιλμ για ακτινογραφίες εξωτερικών ασθενών

- Κατά τη διάρκεια του έτους 2018 επεκτάθηκε η χρήση του συστήματος PACS Evorad σε όλες τις κλινικές του νοσοκομείου. Επίσης το PACS συνδέθηκε με το μηχάνημα των ακτινογραφιών, ενώ υπήρχε ήδη η σύνδεση με τον αξονικό και μαγνητικό τομογράφο. Μετά από αυτά όλες οι κλινικές, το ΤΕΠ και τα εξωτερικά ιατρεία έχουν πρόσβαση στο PACS. Σαν αποτέλεσμα έχει ελαχιστοποιηθεί η χρήση φιλμ για απεικονιστικές εξετάσεις εσωτερικών ασθενών.

ΒΑΣΙΚΑ ΣΤΟΙΧΕΙΑ ΦΟΡΕΑ

Επωνυμία φορέα:

ΓΕΝΙΚΟ ΝΟΣΟΚΟΜΕΙΟ ΣΑΜΟΥ «ΑΓΙΟΣ ΠΑΝΤΕΛΕΗΜΩΝ»

Ταχυδρομική Διεύθυνση: ΣΥΝΤΑΓΜΑΤΑΡΧΟΥ ΚΕΦΑΛΟΠΟΥΛΟΥ 17 ΤΚ.83100 ΣΑΜΟΣ

Ηλεκτρονική σελίδα: http://www.nosokomeiosamou.gr/

	Τηλέφωνο	Fax	e-mail
Διοίκηση	2273023090	2273083370	hospsam@otenet.gr
Κέντρο – Γραμματεία	2273083104	2273083370	hospsam@otenet.gr

Περιοχή κάλυψης: Νήσος Σάμος

Καλυπτόμενος πληθυσμός: 32.977 (πραγματικός πληθυσμός απογραφής 2011)

Διοικητής : Λάζαρος Ν. Θεόφιλος

Ημερομηνία σύνταξης έκθεσης:

Υπεύθυνος σύνταξης έκθεσης: Λάζαρος Ν. Θεόφιλος

Στοιχεία επικοινωνίας : 6972087240, laztheophilos@gmail.com

ΟΙΚΟΝΟΜΙΚΑ ΣΤΟΙΧΕΙΑ

Ετήσια στοιχεία σχετικά με την οικονομική διαχείριση

ΠΡΟΫΠΟΛΟΓΙΣΜΟΣ ΧΡΗΣΗΣ	
Έσοδα	25.762.265,03
Έξοδα	25.762.265,03
Τελικό σύνολο	0

ΑΠΟΛΟΓΙΣΜΟΣ ΧΡΗΣΗΣ		
Περιγραφή	**Σύνολο**	**Αιτιολογία - Παρατηρήσεις**

Ταμειακό Υπόλοιπο 2017	*15.111.897,36*	
Έσοδα		
Επιχορηγήσεις από Υ.Υ.&Κ.Α.	3.425.735,11	
Επιχορηγήσεις από Π.Δ.Ε.	179.143,27	
Επιχορηγήσεις από Ε.Ε.		
Λοιπές επιχορηγήσεις		
Δωρεές		
Έσοδα από ασφαλιστικά ταμεία		
Έσοδα από ιδιώτες		
Έσοδα από εκμετάλλευση υποδομών	1.139.170,97	
Λοιπά έσοδα	842.021,82	
Έσοδα: Σύνολο	*5.586.071,17*	
Έξοδα		
Κόστος μισθοδοσίας*	1.757.909,21	
Έξοδα για υποδομές (ανέγερση, αγορά, μίσθωση, συντήρηση)		
Έξοδα για εξοπλισμό (αγορά, μίσθωση, συντήρηση)	401.581,85	
Πληρωμές για προμήθεια καταναλωτικών αγαθών	3.419.837,98	
Πληρωμές για υπηρεσίες	1.065.161,39	
Λοιπά έξοδα	3.015.000,98	
Έξοδα: Σύνολο	*9.659.491,41*	

Τελικό σύνολο (Έσοδα - Έξοδα)	**-4.073.420,24**	

Ταμειακό Υπόλοιπο 2018	*10.940.722,47*	

*μισθοδοσία από τον προϋπολογισμό του Νοσοκομείου

ΕΣΟΔΑ ΚΑΙ ΕΞΟΔΑ ΕΠΟΠΤΕΥΟΜΕΝΩΝ ΦΟΡΕΩΝ(Κ.Υ.,Π.Π.Ι., Π.Ι.)	
Έσοδα	0,00
Έξοδα	22.091,33
Τελικό σύνολο	-22.091,33

Κόστος μισθοδοσίας για το 2018 που βάρυνε τον προϋπολογισμό του Υ.Υ.& Κ.Α.: 5.533.283,30€.

Λοιπά στοιχεία σχετικά με την οικονομική διαχείριση (εκκρεμότητες στο τέλος του χρόνου αναφοράς)

- Απαιτήσεις από Ασφαλιστικά ταμεία: **4.361.981,18€**
- Υποχρεώσεις προς προμηθευτές : **6.136.717,54€**
- Αιτηθείσες επιχορηγήσεις
  -
  -

ΠΑΡΟΧΗ ΥΠΗΡΕΣΙΩΝ

Ετήσια στοιχεία παρασχεθεισών υπηρεσιών

	Στατιστικά Στοιχεία Κίνησης			
Τομέας	**Εισαγωγές**	**Ημέρες Νοσηλείας**	**Μέση διάρκεια νοσηλείας**	**Ποσοστό κάλυψης κλινών**
Παθολογικός	2997	15440	4,86	66,10
Χειρουργικός	1901	7021	3,60	35,62
Ψυχιατρικός	0	0	0	0
ΜΕΘ	67	1269	10,94	115,89
ΜΑΦ	0	0	0	0

Ειδικές Μονάδες

	Αριθμός Περιστατικών	Αριθμός Συνεδριών
Μονάδα Μεσογειακής Αναιμίας		
Μονάδα Τεχνητού Νεφρού	414	4909

	Εξετασθέντες			**Χειρουργικές επεμβάσεις**	**Εργαστηριακές εξετάσεις**	**Διακομιδές από το Νοσοκομείο**	**Θάνατοι**
	Τακτικά Εξωτερικά Ιατρεία (Τ.Ε.Ι.)	**Τμήμα Επειγόν-των Περισ-τατικών (Τ.Ε.Π.)**	**Απογευ-ματινά Ιατρεία (Α.Ι.)**				
Συνολική κίνηση έτους	45489	16130	0	644	645467	55	165
Μέσος χρόνος αναμονής							

Θεραπευτικές πράξεις σε εξωτερικούς ασθενείς

Χημειοθεραπείες	471
Ακτινοθεραπείες	
Άλλες θεραπείες*	91 *ΜΟΝΟΚΛΟΝΙΚΑ ΑΝΤΙΣΩΜΑΤΑ, ΣΙΔΗΡΟΘΕΡΑΠΕΙΕΣ

*διευκρινίστε

Άλλες μορφές παροχής υπηρεσιών

- Ενέργειες για βελτίωση παρεχόμενων υπηρεσιών υγείας (π.χ. μείωση χρόνου αναμονής)
  - Αύξηση ονομαστική, αριθμητική και χρονική εξωτερικών ιατρείων (Ψυχιατρικό,Οφθαλμολογικό,Διαβητολογικό,Πνευμονολογικό,Παθολογικό).
  - Λειτουργία Διαβητολογικού –Διατροφικού και Ψυχολογικού Τμήματος.
  - Ανάπτυξη κλινών ΜΕΘ.
- Προγράμματα προαγωγής υγείας
  - Στοματική Αγωγή Υγείας.
  - Ομιλίες Προαγωγής Υγείας στο προσωπικό του Νοσοκομείου.
  - Ομιλίες για Εθελοντές Δότες Μυελού των Οστών.
  - Ομιλίες για Εθελοντική Αιμοδοσία.
  - Συμμετοχή σε πρόγραμμα ελαστογραφίας.
  - Πραγματοποίηση σεμιναρίου Ιατροδικαστικής.
  - Λειτουργία ανά δεκαπενθήμερο σεμιναρίων ιατρικού περιεχομένου.
- Προγράμματα πρόληψης υγείας
  - Αντιγριπικός εμβολιασμός στον πληθυσμό.
  - Εμβολιασμός ενηλίκων.
  - Εμβολιασμός παιδιών στο ΚΥ Σάμου.
  - Εμβολιασμός παιδιών σε ξενώνες και δομές.
  - Έλεγχος βιβλιαρίων εμβολίων στο μαθητικό πληθυσμό για τη Ιλαρά – Ερυθρά – Παρωτίτιδας.
  - Ελεγχος βιβλιαρίων εμβολίων στο μαθητικό πληθυσμό του βασικού εμβολιασμού.
  - Screening με Mantoux στο προσωπικό του Νοσοκομείου.
  - Διενέργεια Mantoux στο πληθυσμό.
  - Προληπτική οδοντιατρική εξέταση στο μαθητικό πληθυσμό της Ανατολικής Σάμου.
  - Ατομικά δελτία Υγείας σε πρόσφυγες μαθητές .

- Υπηρεσίες κοινωνικής – ψυχολογικής υποστήριξης σε ευάλωτα άτομα και ομάδες

Η Κοινωνική Υπηρεσία συνέβαλε στην πρόληψη και την αντιμετώπιση των συναισθηματικών, κοινωνικών και οικονομικών προβλημάτων που δημιουργούνται στους ασθενείς και το περιβάλλον τους, εξ' αιτίας της διατάραξης της σωματικής και ψυχικής υγείας, χρησιμοποιώντας τις μεθόδους της Κοινωνικής Εργασίας με άτομα και κοινότητα.

Σύμφωνα με το βιβλίο ημερήσιας κίνησης της Κοινωνικής Υπηρεσίας κατά την διάρκεια του έτους 2018, αντιμετωπίστηκαν σε σύνολο 2.446 περιστατικά.

Η Κοινωνική Υπηρεσία συνεργάζεται συστηματικά με τους ασθενείς της Μονάδας Τεχνητού Νεφρού. Αρχικά υπάρχει άμεση συνεργασία με το τακτικό νεφρολογικό εξωτερικό ιατρείο για ενημέρωση και προετοιμασία του ασθενούς και της οικογένεια του για την έναρξη των τακτικών αιμοκαθάρσεων. Στη συνέχεια υπάρχει ενημέρωση όσον αφορά τα δικαιώματα, τις παροχές των νεφροπαθών και συνεχείς υποστηρικτικές - συμβουλευτικές παρεμβάσεις.

Η Κοινωνική Υπηρεσία καλύπτει καθημερινά, on call το νοσοκομείο.

- Εθελοντισμός
  - Ενδυνάμωση της εθελοντικής αιμοδοσίας .
  - Ενδυνάμωση των εθελοντών δοτών μυελού των οστών.

- Συνεργασίες με άλλους φορείς (Ο.Τ.Α., Εκκλησία της Ελλάδος κ.λπ.)
  - Συνεργασία με ΚΕΕΛΠΝΟ, ΚΥΤ ΣΑΜΟΥ, Ελληνική Αστυνομία, Γιατροί Χωρίς Σύνορα, Μετάδραση, (ξενώνας ανηλίκων), ΑΡΣΙΣ, Διεύθυνση Υγείας, Ελληνικός Στρατός.
  - Συνεργασία με ΜΚΟ, ΚΕΕΛΠΝΟ, Υπηρεσίες του Hot Spot για διακίνηση περιστατικών στα Τ.Ε.Ι – ΤΕΠ καθώς και συνεχή παρακολούθηση της εξέλιξης της πορείας της ασθένειας τους. Χορήγηση φαρμακευτικής αγωγής από το Φαρμακείο του Νοσοκομείου.
  - Συνεργασία με την Δ/νση Κοινωνικής Προστασίας του Δήμου Σάμου για την έκδοση βιβλιαρίων ανασφαλίστων πολιτών (Κοινωνική Υπηρεσία).
  - Συνεργασία με ασφαλιστικά ταμεία ΟΓΑ, ΙΚΑ και ΟΑΕΕ για ασθενείς που έχουν χάσει την ασφαλιστική τους ικανότητα (Κοινωνική Υπηρεσία).
  - Συνεργασία με Δικαστικές Αρχές για θέματα των ασθενών του Νοσοκομείου μας (Κοινωνική Υπηρεσία).
  - Συνεργασία με γηροκομεία για εισαγωγή μοναχικών ηλικιωμένων(Κοινωνική Υπηρεσία).
  - Συνεργασία με υπηρεσίες του Δήμου Σάμου για ταφή άπορων ασθενών, αλλά και ασθενών που δεν έχουν οικογενειακό περιβάλλον (Κοινωνική Υπηρεσία).
  - Συνεργασία με το Εθνικό Κέντρο Αποκατάστασης για ασθενείς που χρήζουν άμεση εισαγωγή (Κοινωνική Υπηρεσία).
  - Συνεργασία και παραπομπή νέων περιστατικών στα προγράμματα Βοήθεια στο Σπίτι του Δήμου (Κοινωνική Υπηρεσία).
  - Συνεργασία με την Ιερά Μητρόπολη Σάμου για οικονομική ενίσχυση άπορων ασθενών (Κοινωνική Υπηρεσία).
  - Συνεργασία με συλλόγους που αναπτύσσουν εθελοντική δράση στο νησί για την ενίσχυση άπορων οικογενειών (Κοινωνική Υπηρεσία).
  - Συνεργασία με όλους τους φορείς και τις ΜΚΟ που εμπλέκονται με το προσφυγικό, τόσο για τους νοσηλευόμενους πρόσφυγες, για παροχή υπηρεσιών υγείας και στη συνέχεια παραπομπή για παρακολούθηση της υγείας τους μετά το εξιτήριο μέχρι την αποχώρηση τους από το νησί (Κοινωνική Υπηρεσία).
  - Συνεργασία με υπηρεσίες του Δήμου Σάμου και τα Σώματα Ασφαλείας (Αστυνομία και κυρίως Λιμενικό) για αναγνώριση νεκρών προσφύγων από τους συγγενείς τους και στη συνέχεια παροχή υποστηρικτής βοήθειας στους επιζώντες της οικογένειας προκειμένου να παρθούν αποφάσεις για την ταφή τους στο νησί ή στο τόπο καταγωγή τους, ανάλογα με την επιθυμία τους.
  - Συνεργασία με Σώματα Ασφαλείας (Αστυνομία – Λιμενικό) για μετανάστες μη νόμιμα διαμένοντας στην χώρα μας (Κοινωνική Υπηρεσία).
  - Συνεργασία με δικηγόρους του Νομού, που εκπροσωπούν νόμιμα ΜΚΟ για θέματα μεταναστών (Κοινωνική Υπηρεσία).

- Συνεργασία με ιδιώτες ιατρούς με ειδικότητες που δεν υπάρχουν στο Νοσοκομείο μας για δωρεάν παροχή των υπηρεσιών τους σε άπορους ασθενείς (Κοινωνική Υπηρεσία).
- Συνεργασία με Ιερά Μητρόπολη Σάμου και Σώματα Ασφαλείας για ανεύρεση αιμοδοτών σε μοναχικά άτομα (Κοινωνική Υπηρεσία).
- Συνεργασία με πρεσβείες διαφόρων χωρών για θέματα αλλοδαπών ασθενών που αφορούν την ανεύρεση συγγενικού περιβάλλοντος τόσο για την ενημέρωση της υγείας τους αλλά και σε περιπτώσεις θανάτου (Κοινωνική Υπηρεσία).
- Ενημέρωση στους ιατρούς του Νοσοκομείου για θέματα ανασφαλίστων ασθενών και των δικαιωμάτων τους(Κοινωνική Υπηρεσία).
- Η Κοινωνική Υπηρεσία συνέβαλε στην αντιμετώπιση ναυαγίου.

- Επέκταση δραστηριοτήτων – Πρωτοβουλίες – Νέες δραστηριότητες
  - Συμμετοχή στο πιλοτικό πρόγραμμα διασύνδεσης πληροφοριακού συστήματος με το κεντρικό πληροφοριακό σύστημα του Υπουργείου Υγείας.
  - Συμμετοχή στο πρόγραμμα GDPR για τα προσωπικά δεδομένα.
- Ενέργειες βελτίωσης ξενοδοχειακών υπηρεσιών – περιβάλλοντος (καθαριότητα, φαγητό – εστίαση, επισκεπτήριο, χώροι στάθμευσης)
  - Επισκευή και συντήρηση κτιριακών και μηχανολογικών εγκαταστάσεων.
  - Πλήρης υλοποίηση θεσμού ατομικών συμβάσεων .
  - Προμήθεια ξενοδοχειακού εξοπλισμού.
  - Σύνταξη και έγκριση Κανονισμού Ιατρικών Αποβλήτων.
  - Ορθολογισμός μεταφοράς και επεξεργασίας Ιατρικών Αποβλήτων.
  - Τοπογραφική Αποτύπωση της υπάρχουσας κατάσταση της κεντρικής μονάδας.
  - Έκδοση πρότυπων περιβαλλοντικών δεσμεύσεων.
- Ενέργειες για βελτίωση της πρόσβασης στο χώρο και τις υπηρεσίες, της καθοδήγησης και πληροφόρησης των πολιτών
  - Λειτουργία του Γραφείου Προάσπισης Δικαιωμάτων Ληπτών Υπηρεσιών Υγείας
  - Επέκταση του ωραρίου εξευρέσεως προκαθορισμένων συναντήσεων των Εξωτερικών Ιατρείων
- Ενέργειες διερεύνησης βαθμού ικανοποίησης πολιτών από τις παρεχόμενες υπηρεσίες
  - Συνεχής, επισταμένη και αυτοπρόσωπη παρακολούθηση των παρεχόμενων υπηρεσιών.

- Επιστολές από πολίτες αναφορικά με την εξυπηρέτησή τους από το Νοσοκομείο

	Ευχαριστήριες	**Παραπόνων / Αναφοράς**
Σύνολο υποβληθεισών	3	1
Μέσος χρόνος ανταπόκρισης	Αμέσως	Αμέσως

- Λοιπές παρεχόμενες υπηρεσίες
  -
  -

Λοιπές δραστηριότητες σχετικά με τη παροχή υπηρεσιών (μη ολοκληρωθείσες στο τέλος του χρόνου αναφοράς)

- Αιτηθείσες μετατροπές (δημιουργία, κατάργηση, συγχώνευση κ.ά.) μονάδων ή τμημάτων (με τροποποίηση οργανισμού λειτουργίας)
  -
  -
- Αιτηθείσες μετατροπές (δημιουργία, κατάργηση, συγχώνευση κ.ά.) μονάδων ή τμημάτων (χωρίς τροποποίηση οργανισμού λειτουργίας)
  -
  -

ΑΝΘΡΩΠΙΝΟ ΔΥΝΑΜΙΚΟ

Πραγματοποιηθείσες μεταβολές σχετικές με το ανθρώπινο δυναμικό

Κατηγορίες προσωπικού / Πραγματο-ποιηθείσες μεταβολές	Ιατρικό	Νοσηλευτικό	Λοιπό ιατρικό-νοσηλευτικό	Διοικητικό-Οικονομικό	Τεχνικό – Ξενοδοχειακό	Λοιπό
Προβλεπόμενες θέσεις* (αλλαγές οργανισμού)				2		3
Προσλήψεις ** – Τακτικό	12	2	0	3	0	6
Αποσπάσεις (προς το Νοσοκομείο)	1	3	0	1	0	5
Προσλήψεις – Έκτακτο	4	0	0	35	2	2
Αποχωρήσεις *** – Τακτικό	7	6	0	2	1	1
Αποσπάσεις (από το Νοσοκομείο)	0	2	0	0	0	1
Αποχωρήσεις – Έκτακτο	1	1	0	0	0	1

** **ΠΡΟΣΟΧΗ!** Στο σημείο αυτό συμπληρώνεται αριθμός θέσεων που προστέθηκαν ή αφαιρέθηκαν κατά τη διάρκεια του 2018 και όχι το σύνολο*
*** Συμπεριλαμβάνονται και οι μετατάξεις προς το Νοσοκομείο*

*** *Συμπεριλαμβάνονται οι αποχωρήσεις λόγω συνταξιοδότησης, μετάταξης, παραίτησης κ.ά.*

Ανθρώπινο δυναμικό στο τέλος του έτους

Κατηγορίες προσωπικού / Στελέχωση στο τέλος του έτους (2018)	Ιατρικό	Νοσηλευτικό	Λοιπό ιατρικό-νοσηλευτικό	Διοικητικό-Οικονομικό	Τεχνικό – Ξενοδοχειακό	Λοιπό
Προβλεπόμενες θέσεις	**Ιατροί ΕΣΥ: 50** **ΠΕ ΙΑΤΡΩΝ: 1** **Ειδικευόμενοι: 31** **ΚΨΥ: 6**	**146**	**1**	**49**	**11**	**68**
Υπηρετούντες – Τακτικό	**Ιατροί ΕΣΥ: 31** **ΠΕ ΙΑΤΡΩΝ: 1** **ΙΑΤΡΟΙ ΚΨΥ: 2**	**107**	**1**	**29**	**4**	**42**
Υπηρετούντες – Έκτακτο	**Ειδικευόμενοι: 2** **Επικουρικοί: 9** **Αγροτικοί: 0**	**13**		**41**	**2**	**8**

ΠΑΡΑΤΗΡΗΣΗ: Στου υπηρετούντες δεν περιλαμβάνονται οι αποσπασμένοι υπάλληλοι μας σε άλλη υπηρεσία.

Λοιπές δραστηριότητες σχετικές με το ανθρώπινο δυναμικό (μη ολοκληρωθείσες στο τέλος του χρόνου αναφοράς)

- Αιτηθείσες μετατροπές προβλεπόμενων θέσεων ανθρώπινου δυναμικού (με τροποποίηση οργανισμού λειτουργίας)
  -
  -
- Λοιπές αιτηθείσες μετατροπές προβλεπόμενων θέσεων προσωπικού (χωρίς τροποποίηση οργανισμού λειτουργίας, π.χ. ειδικευόμενο ιατρικό προσωπικό)
  -

- Προκηρύξεις – Ανακοινώσεις προσλήψεων – μετατάξεων

Κατηγορίες προσω-πικού / Είδος απασχό-λησης	Ιατρικό	Νοσηλευτικό	Λοιπό ιατρικό-νοσηλευτικό	Διοικητικό-Οικονομικό	Τεχνικό – Ξενοδοχειακό	Λοιπό
Τακτικό	14					
Έκτακτο				30		
Σύνολο	**14**			**30**		

- Ενέργειες – Μέτρα επιβράβευσης για την τόνωση και διατήρηση του ηθικού των εργαζομένων
  - Η δια σώζης παρακολούθηση και υποβοήθηση του εκτελούμενου έργου εργαζομένων.
  - Τιμητικές άδειες.
- Ενέργειες για θέματα υγιεινής και ασφάλειας των εργαζομένων
  - Εκπαίδευση προσωπικού στη διαχείριση αποβλήτων
  - Εκπαίδευση προσωπικού (καθαριότητας, τραπεζοκόμων, ιματισμού)
  - Κατάρτιση εσωτερικού κανονισμού λοιμώξεων
  - Κατάρτιση εσωτερικού κανονισμού διαχείρισης αποβλήτων

ΕΚΠΑΙΔΕΥΣΗ – ΕΡΕΥΝΑ

Πραγματοποιηθείσες ενέργειες εκπαίδευσης & εξειδίκευσης από τον φορέα

Αποδέκτες εκπαίδευσης \ Κατηγορίες προσωπικού		Ιατρικό	Νοσηλευτικό	Λοιπό ιατρικό- νοσηλευτικό	Διοικητικό- Οικονομικό	Τεχνικό – Ξενοδοχειακό	Λοιπό
Εκπαίδευση εξειδίκευσης ειδικευμένου προσωπικού από φορέα	Πλήθος						
	Μέση Διάρκεια						
Εκπαίδευση σπουδαστών – φοιτητών από φορέα	Πλήθος		4		11	5	
	Μέση Διάρκεια		6 μήνες		6 μήνες	6 μήνες	

- <u>Εκπαιδευτικά προγράμματα που υλοποιήθηκαν από τον φορέα</u>
  - Πρόγραμμα εκπαιδευτικών ιατρικών διαλέξεων ανά δεκαπενθήμερο.
  -

Πραγματοποιηθείσες ενέργειες εκπαίδευσης και εξειδίκευσης του προσωπικού από τρίτους

Κατηγορίες προσωπικού / Αποδέκτες εκπαίδευσης		Ιατρικό	Νοσηλευτικό	Λοιπό ιατρικό- νοσηλευτικό	Διοικητικό- Οικονομικό	Τεχνικό – Ξενοδο-χειακό	Λοιπό
Εκπαίδευση προσωπικού του φορέα από τρίτους	Πλήθος						
	Μέση Διάρκεια						

Πραγματοποιηθείσες ενέργειες έρευνας από τον φορέα ή μέλη του προσωπικού του

Τίτλος έρευνας	τμήμα/ κλινική	Επιστημονικά υπεύθυνος/ ερευνητής

ΔΥΝΑΜΙΚΟΤΗΤΑ ΚΛΙΝΩΝ

Πραγματοποιηθείσες ενέργειες σχετικές με τη δυναμικότητα κλινών*

Ετήσια στοιχεία μεταβολών δυναμικότητας κλινών*	Εσωτερικές δομές	Εξωτερικές δομές	Σύνολο
Προβλεπόμενες κλίνες			
Ανάπτυξη			
Θέση σε λειτουργία			
Θέση εκτός λειτουργίας			
Κατάργηση			

*** ΠΡΟΣΟΧΗ**! Στον Πίνακα αυτό συμπληρώνονται **ΜΟΝΟ τυχόν μεταβολές κατά τη διάρκεια του 2018**

Δυναμικότητα κλινών στο τέλος του έτους

Κατάσταση στο τέλος έτους	Εσωτερικές δομές	Εξωτερικές δομές	Σύνολο
Προβλεπόμενες κλίνες			
Ανεπτυγμένες κλίνες			
Κλίνες σε λειτουργία			

Λοιπές δραστηριότητες σχετικά με τη δυναμικότητα κλινών (μη ολοκληρωθείσες στο τέλος του χρόνου αναφοράς)

- Αιτηθείσες μετατροπές προβλεπόμενων κλινών (με τροποποίηση οργανισμού λειτουργίας)
  -
  -
  -

- <u>Λοιπές αιτηθείσες μετατροπές προβλεπόμενων κλινών (χωρίς τροποποίηση οργανισμού λειτουργίας)</u>
  -Μία (1)ΤΕ σε αλλαγή κλάδου.

  -Δυο (2) ΔΕ σε μια (1) ΠΕ.

  -Δύο (2) ΥΕ σε μια (1) ΤΕ.

  -Μία (1) ΤΕ σε αλλαγή κλάδου (Κέντρο Ψυχικής Υγείας).

ΥΠΟΔΟΜΕΣ

Πραγματοποιηθείσες ενέργειες σχετικές με τις υποδομές

Υποδομές / **Πραγματο-ποιηθείσες μεταβολές**	**Περιγραφή**	**Εμβαδόν**	**Σκοπός**
Αγορά			
Ενοικίαση			
Πώληση			
Ανέγερση			
Επισκευή – Συντήρηση	- -		
Αισθητικές παρεμβάσεις	- -		

Λοιπές δραστηριότητες σχετικά με τις υποδομές (μη ολοκληρωθείσες στο τέλος του χρόνου αναφοράς)

- Αιτηθείσες μετατροπές υποδομών
  - Επανυποβολή της πρότασης ¨Αναβάθμιση της κτιριακής υποδομής του Γ .Ν. Σάμου ¨ για το ΕΣΠΑ 2014-2020.
  - Δημοπράτηση του έργου ¨ Πλήρης ανακαίνιση κοιτώνων προσωπικού ΓΝ Σάμου¨.
  - Ένταξη στο ΠΔΕ της Περιφέρειας Βορείου Αιγαίου ¨Επισκευή Χειρουργικής και Ορθοπαιδικής πτέρυγας ΓΝ Σάμου¨

ΕΞΟΠΛΙΣΜΟΣ

Πραγματοποιηθείσες ενέργειες σχετικές με τον ιατροτεχνολογικό εξοπλισμό

- Αγορά εξοπλισμού

Είδος	Κόστος	Σκοπός
Φορητά Ακτινογραφικά	45.103,50	
Λαπαροσκοπικός πύργος	69.966,00	
Ηλεκτροεγκεφαλογράφος	15.795,00	
Φορητά παλμικά οξύμετρα	719,55	
Εργαλεία διουρηθρικών επεμβάσεων	3.410,32	
Χειρουργικά εργαλεία	863,71	
Ακτινοπροστατευτικά Υλικά	7.349,54	
Τροχήλατα πιεσόμετρα	4.518,35	
Φορητό monitor	1.509,30	
Πιεσόμετρο-ηλεκτρονικό	748,80	
Module MPM	1.427,40	
Monitor καρδιολογικών παραμέτρων	8.073,00	
Ζυγός –Αναστηνόμετρο	585,00	

Αναλογικά –πιεσόμετρα	167,54	
Επιτοίχια διαγνωστική μονάδα	596,70	
Αναρρόφηση	1.070,55	

- Μίσθωση εξοπλισμού

Είδος	Κόστος	Σκοπός

- Επισκευή – Συντήρηση εξοπλισμού

Είδος	Κόστος	Σκοπός
1.Υπηρεσία συντήρησης ιατρικού και χειρουργικού εξοπλισμού βάσει της υπ'αριθμ.29/2018 σύμβασης.	11.322,33 €	
2.Συντήρηση και επισκευή ακτινοδιαγνωστικού συγκροτήματος opera βάσει της 127/2018 σύμβασης	19.840,00 €	
3.Υπηρεσία συντήρησης ιατρικού και χειρουργικού εξοπλισμού βάσει της υπ'αριθμ.26/2018 σύμβασης	13.838,40 €	
4.Ετήσια συντήρηση ψηφιακού μαστογράφου	24.800,00 €	
5.Υπηρεσία συντήρησης συστήματος ψηφιακής ακτινογραφίας	9.659,60 €	
6.Συντήρηση και επισκευή ιατρικών μηχανημάτων DRAGER	16.479.60 €	
7.Προμήθεια για επισκευή αναπνευστήρα της ΜΕΘ	855,60 €	
8.Ετήσια συντήρηση αντλιών ογκομετρικής έγχυσης	9.548,00 €	
9.Συντήρηση και επισκευή αξονικού τομογράφου βάσει της υπ'αριθμ.93/2018 σύμβασης	42.532,00 €	
10.Παροχή υπηρεσίας για συντήρηση φυγοκέντρου	1.042,84 €	
11.Ελεγχος φυγοκέντρου	913,88 €	

12.Συντηρηση υπερηχοκαρδιογράφου	717,34 €	
13. Επισκευή αεροτρύπανων οστών και αεραγωγών	1.054,00	
14.Επισκευή φορητού ακτινολογικού μηχανήματος	905,20 €	
15.Συντήρηση και επισκευή μηχανημάτων ΜΤΝ βάσει της υπάριθμ.17/2018 σύμβασης	74.995,20 €	
16.Συντηρηση και επισκευή ακτινοδιαγνωστικού μηχανήματος	16.144,80 €	
17.Επισκευή υπερηχοκαρδιογράφου	916,36 €	
18.Επισκευή και συντήρηση κλιβάνου	1.116,00 €	
19.Επισκευή δύο (2) μηχανημάτων παθητικής κίνησης	1.686,40 €	

Πραγματοποιηθείσες ενέργειες σχετικές με τον ηλεκτρο-μηχανολογικό εξοπλισμό

- Αγορά εξοπλισμού

Είδος	Κόστος	Σκοπός
Μπλέντερ	386,10	
Πλυντήρια ρούχων οικιακά	1.780,00	
Πρέσες σιδερώματος	837,72	
Φιάλες CO2	924,30	
Κλιματιστικά inverter	421,20	

- Επισκευή – Συντήρηση εξοπλισμού

Είδος	Κόστος	Σκοπός
1.Συντήρηση και επισκευή μηχανημάτων WATERA βάσει της υπ'αριθμ.51/2018 σύμβασης	20.757,60 €	

2. Συντήρηση Η/Μ	64.818,00	
3. Τρόχισμα χειρουργικών εργαλείων	108,50	
4.Επισκευή και συντήρηση φωτοτυπικού	222,30	

Πραγματοποιηθείσες ενέργειες σχετικές με τον ξενοδοχειακό εξοπλισμό

- Αγορά εξοπλισμού

Είδος	Κόστος	Σκοπός
Εξεταστική κλίνη	526,50	
Τροχήλατο Καρότσι Νοσηλείας	877,50	
Πολυθρόνες	591,32	
Καναπέδες	3.607,58	
Καρέκλες γραφείων	3.570,02	
Καρέκλες ασθενών	3.603,60	

- Επισκευή – Συντήρηση εξοπλισμού

Είδος	Κόστος	Σκοπός

ΕΡΓΑ ΠΛΗΡΟΦΟΡΙΚΗΣ / ΑΛΛΑ ΣΗΜΑΝΤΙΚΑ ΣΤΟΙΧΕΙΑ ΕΡΓΟΥ ΤΟΥ ΦΟΡΕΑ

9.1

- Σύμβαση συντήρησης συστήματος λογισμικού InfoHealth με την εταιρεία Sibasoft Α.Ε ύψους 44.633,80€ με Φ.Π.Α για ένα έτος.
- Σύμβαση συντήρησης και υποστήριξης του συστήματος λογισμικού εργαστηρίων με την εταιρεία Πληροφορική Ελλάδος Gi-Lab ύψους 12713,72€ με Φ.Π.Α για ένα έτος.
- Σύμβαση με την ΗΔΙΚΑ Α.Ε. υπηρεσία μισθοδοσίας ύψους 5.300,00€ με Φ.Π.Α..
- Αγορά λογισμικού-συντήρηση από την G.E διαχείρισης μηχανήματος Υπερηχοτομογράφου 1026,72 €.
- Ανανέωση αδείας ORACLE με την εταιρεία Sibasoft. Κόστος 982,08€ με Φ.Π.Α.
- Υποστήριξη – συντήρηση ιστότοπου ενοικίαση χώρου φιλοξενίας κεντρικής ιστοσελίδας Γενικού Νοσοκομείου Σάμου με την εταιρεία (New Age Χουσάς) 815 €.
- Υλοποίηση ηλεκτρονικών διαγωνισμών στην ηλεκτρονική πλατφόρμα **ebs.eprocurement.gov.gr** του Υπουργείου Ανάπτυξης.
- Οργάνωση ηλεκτρονικών αρχείων (backup) λογιστηρίου και σχεδιασμός οργάνωσης αρχείων εξωτερικών ιατρείων (δημιουργία αντιγράφων πιστοποιητικών ταυτοποίησης ασθενών .
- Συντάχθηκαν τεχνικές προδιαγραφές και έγινε αγορά 13 ηλεκτρονικών υπολογιστών, 21 εκτυπωτών, 12 οθόνες, 4 τροφοδοτικά ρεύματος (online ups),4 δίσκοι για συντήρηση Server ,1 NAS (δικτυακός δίσκος) ,1 φαξ, και προμήθεια διάφορων υλικών (τροφοδοτικά, μνήμες ram, μπαταρίες, σκληρό δίσκο κλπ) για τις ανάγκες τμημάτων, κλινικών, ιατρείων καθώς και των εξωτερικών περιφερειακών δομών υγείας (ΚΕΦΙΑΠ,ΚΨΥ) και γραφείων του νοσοκομείου μας ύψους 13860,87€.
- Έγινε υποστήριξη εξοπλισμού του Γ.Ν Ικαρίας καθώς και υποστήριξη στην υλοποίηση Ηλεκτρονικού Διαγωνισμού Αγοράς Αξονικού Τομογράφου.
- Έγινε υποστήριξη-συντήρηση όλου του ενεργού εξοπλισμού του Γ.Ν. Σάμου καθώς και των περιφερειακών δομών που υπάγονται σ αυτό με ιδία μέσα .
- Έγινε μελέτη και συντάχθηκαν τεχνικές προδιαγραφές για την Εγκατάσταση Ηλεκτρονικού Πρωτοκόλλου.

9.2

- Δημοπράτηση της κατασκευής της μονάδας παραγωγή ιατρικού Οξυγόνου

ΒΑΣΙΚΑ ΣΤΟΙΧΕΙΑ ΦΟΡΕΑ

Επωνυμία φορέα:

ΓΕΝΙΚΟ ΝΟΣΟΚΟΜΕΙΟ ΣΥΡΟΥ «Βαρδάκειο & Πρώιο»

Ταχυδρομική Διεύθυνση: Γεωργίου Παπανδρέου 2, Ερμούπολη Σύρος

Ηλεκτρονική σελίδα: www.vardakeio.gr

	Τηλέφωνο	Fax	e-mail
Διοίκηση	2281360533	2281360570	
Κέντρο – Γραμματεία	2281360500		grammateia@vardakeio.gr

Περιοχή κάλυψης: Νήσος Σύρος

Καλυπτόμενος πληθυσμός: 21.507 (Απογραφή 2011)

Διοικήτρια : Μπουραντά Μαργαρίτα

Ημερομηνία σύνταξης έκθεσης:

Υπεύθυνος σύνταξης έκθεσης: Καζάκης Ευάγγελος

Στοιχεία επικοινωνίας : 2281360530

ΟΙΚΟΝΟΜΙΚΑ ΣΤΟΙΧΕΙΑ

Ετήσια στοιχεία σχετικά με την οικονομική διαχείριση

ΠΡΟΫΠΟΛΟΓΙΣΜΟΣ ΧΡΗΣΗΣ	
Έσοδα	12.272.117,26
Έξοδα	12.272.117,26
Τελικό σύνολο	

ΑΠΟΛΟΓΙΣΜΟΣ ΧΡΗΣΗΣ		
Περιγραφή	**Σύνολο**	**Αιτιολογία - Παρατηρήσεις**

Ταμειακό Υπόλοιπο 2017	*4.407.026,35*	
Έσοδα		
Επιχορηγήσεις από Υ.Υ.&Κ.Α.	1.430.000	
Επιχορηγήσεις από Π.Δ.Ε.		
Επιχορηγήσεις από Ε.Ε.	0,00	
Λοιπές επιχορηγήσεις	1.308.540,57	
Δωρεές	0,00	
Έσοδα από ασφαλιστικά ταμεία	1.668.629,02	
Έσοδα από ιδιώτες	109.572,73	
Έσοδα από εκμετάλλευση υποδομών	86.315,81	
Λοιπά έσοδα	1.086.520,14	
Έσοδα: Σύνολο	5.689.578,27	
Έξοδα		
Κόστος μισθοδοσίας*	1.563.490,02	
Έξοδα για υποδομές (ανέγερση, αγορά, μίσθωση, συντήρηση)	34.790,14	
Έξοδα για εξοπλισμό (αγορά, μίσθωση, συντήρηση)	195.682,76	
Πληρωμές για προμήθεια καταναλωτικών αγαθών	1.711.178,30	
Πληρωμές για υπηρεσίες	275.702,75	
Λοιπά έξοδα	1.463.244,16	
Έξοδα: Σύνολο	*5.244.088,13*	

Τελικό σύνολο (Έσοδα - Έξοδα)	**445.490,14**	

Ταμειακό Υπόλοιπο 2018	*4.852.516,49*	

*μισθοδοσία από τον προϋπολογισμό του Νοσοκομείου

ΕΣΟΔΑ ΚΑΙ ΕΞΟΔΑ ΕΠΟΠΤΕΥΟΜΕΝΩΝ ΦΟΡΕΩΝ(Κ.Υ.,Π.Π.Ι., Π.Ι.)	
Έσοδα	
Έξοδα	
Τελικό σύνολο	

Κόστος μισθοδοσίας για το 2018 που βάρυνε τον προϋπολογισμό του Υ.Υ.& Κ.Α.: 5.376.850,79 €

Λοιπά στοιχεία σχετικά με την οικονομική διαχείριση (εκκρεμότητες στο τέλος του χρόνου αναφοράς)

- Απαιτήσεις από Ασφαλιστικά ταμεία: 12.704.924,34 €
- Υποχρεώσεις προς προμηθευτές : 848.584,36 €
- Αιτηθείσες επιχορηγήσεις
  -
  -

ΠΑΡΟΧΗ ΥΠΗΡΕΣΙΩΝ

Ετήσια στοιχεία παρασχεθεισών υπηρεσιών

	Στατιστικά Στοιχεία Κίνησης			
Τομέας	**Εισαγωγές**	**Ημέρες Νοσηλείας**	**Μέση διάρκεια νοσηλείας**	**Ποσοστό κάλυψης κλινών**
Παθολογικός	1.250	6.381	6,06	28,09
Χειρουργικός	2.515	6.687	2,68	50,94
Ψυχιατρικός				
ΜΕΘ				
ΜΑΦ	211	454	2,17	0,41

Ειδικές Μονάδες

	Αριθμός Περιστατικών	Αριθμός Συνεδριών
Μονάδα Μεσογειακής Αναιμίας		
Μονάδα Τεχνητού Νεφρού	349	4.008

	Εξετασθέντες			Χειρουργικές επεμβάσεις	Εργαστηριακές εξετάσεις	Διακομιδές από το Νοσοκομείο	Θάνατοι
	Τακτικά Εξωτερικά Ιατρεία (Τ.Ε.Ι.)	Τμήμα Επειγόν-των Περισ-τατικών (Τ.Ε.Π.)	Απογευ-ματινά Ιατρεία (Α.Ι.)				
Συνολική κίνηση έτους	38.886	17.575	2.519	1.816	432.197	99	115
Μέσος χρόνος αναμονής							

Θεραπευτικές πράξεις σε εξωτερικούς ασθενείς

Χημειοθεραπείες	
Ακτινοθεραπείες	
Άλλες θεραπείες*	

*διευκρινίστε

Άλλες μορφές παροχής υπηρεσιών

- Ενέργειες για βελτίωση παρεχόμενων υπηρεσιών υγείας (π.χ. μείωση χρόνου αναμονής)
  - Μείωση χρόνου αναμονής, με οριοθέτηση του χρόνου παροχής υπηρεσιών από το ιατρικό προσωπικό με την υποστήριξη και του νοσηλευτικού προσωπικού
  - Κυκλική τηλεφωνική επιβεβαίωση ραντεβού εξωτερικών ασθενών για συντόμευση λίστας αναμονής
  - Αλλαγή και βέλτιστη κατανομή χώρων Ε.Ι. και Τ.Ε.Π. με αυξημένη πρόσβαση επισκεπτών.

- Προγράμματα προαγωγής υγείας
  - Λειτουργία Ιατρείου Άπνοιας
  - Έναρξη Λειτουργίας Παιδιατρικής Κλινικής
  - Λειτουργία Παιδιατρικού Ιατρείου άσθματος
  - Λειτουργία Παιδιατρικού Εμβολιαστικού κέντρου, στο Χώρο που στεγάζεται το Κέντρο Υγείας Ερμούπολης.

- Προγράμματα πρόληψης υγείας

Το Γενικό Νοσοκομείο Σύρου «Βαρδάκειο & Πρώϊο» και το ΚΕ.Φ.Ι.Απ. κατά το έτος 2018 διενέργησε τα κάτωθι σεμινάρια προς τους πολίτες (κυρίως εκπαιδευτικούς και συλλόγους γονέων):

1. Ενημέρωση και ευαισθητοποίηση σε θέματα αναπηρίας – Άρση διακρίσεων και αποφυγή κοινωνικού αποκλεισμού των ευπαθών πληθυσμιακών ομάδων.
2. Διημερίδα «Φιλική Πόλη προς ΑμεΑ
3. Σε συνεργασία με το Γραφείο Εκπαίδευσης του Γ.Ν. Σύρου, πραγματοποιήθηκε ενημέρωση-σεμινάριο προς το κοινό με θέμα : «Άρση κοινωνικών διακρίσεων, ενημέρωση και ευαισθητοποίηση σε θέματα αναπηρίας»
4. Συμμετοχή στο 15^{ο} Πανελλήνιο Συνέδριο της ΕΕΦΙΑΠ με τρία (3) e-poster και μία ομιλία
5. Σε συνεργασία με το Γ.Ν. Σύρου και το Ιατρείο μνήμης, στο ΚΕ.Φ.Ι.απ. πραγματοποιήθηκαν τρείς ομάδες ενδυνάμωσης μνήμης
6. Δράση ενημέρωσης και ευαισθητοποίησης σε θέματα αναπηρίας στην πόλη της Ερμούπολης, ενόψει της παγκόσμιας ημέρας ατόμων με αναπηρία
7. Ενημέρωση των σπουδαστών του ΔΙΕΚ Νοσηλευτικής-Τραυματιολογίας του Γ.Ν.Σύρου για δράσεις του ΚΕ.Φ.Ι.Απ., αλλά και για τα καθήκοντα του νοσηλευτή στα πλαίσια του κλινικού τους μαθήματος.
8. Ενημέρωση των σπουδαστών του ΕΠΑΛ για τις δράσεις του ΚΕ.Φ.Ι.Απ. και τα καθήκοντα των εργαζομένων, στα πλαίσια του επαγγελματικού προσανατολισμού ΔΙΕΚ Νοσηλευτικής-Τραυματιολογίας του Γ.Ν.Σύρου για δράσεις του ΚΕ.Φ.Ι.Απ., αλλά και για τα καθήκοντα του νοσηλευτή στα πλαίσια του κλινικού τους μαθήματος.
9. Το ΚΕ.Φ.Ι.Απ. πραγματοποίησε τρία (3) μαθήματα-σεμινάρια:
   α) Ορθή συμπεριφορά δημοσίων υπαλλήλων

β) Σχέδιο δράσης προσβασιμότητας

γ) Διαγνωστικά εργαλεία: ICD 10 και DSM IV

10. Πρώτες Βοήθειες
11. Καρδιοπνευμονική Αναζωογόνησης και Αυτόματος Εξωτερικός Απινιδιστής
12. Αλλεργικό βρογχικό άσθμα
13. Διατροφή και διατροφικές ανάγκες παιδιών και εφήβων
14. Φύλο - Ταυτότητα – Εφηβεία
15. Υγιεινή των εφήβων
16. Ημερίδα στην Πάρο με θέμα «Πρόσληψη το κλειδί της επιβίωσης-Προστασίας της Κοινότητας από μεταδοτικά νοσήματα».
17. Ημερίδα στη Σύρο με θέμα «εμβόλια και εμβολιασμοί».

4. ΕΠΙΣΤΗΜΟΝΙΚΟ ΣΥΜΠΟΣΙΟ ΣΤΗ ΣΥΡΟ 3-4 ΝΟΕΜΒΡΙΟΥ 2018

Με τίτλο: «Μιλάμε για τον ιό των Ανθρώπινων Θηλωμάτων (HPV) και τον καρκίνο του τραχήλου της μήτρας. Γνωρίζουμε για τον ιό, προλαμβάνουμε τη μετάδοση, αντιμετωπίζουμε τις επιπτώσεις»

Μια συνδιοργάνωση του Γ.Ν. Σύρου με τον Σύλλογο Καρκινοπαθών και Φίλων Κυκλάδων, της Περιφέρειας Νοτίου Αιγαίου και τον Δήμο Σύρου Ερμούπολης, με την επιστημονική συνεργασία της Εθνικής Σχολής Δημόσιας Υγείας.

- ΗΜΕΡΙΔΑ ΜΕ ΤΗΝ ΨΥΧΟΓΗΡΙΑΤΡΙΚΗ ΕΤΑΙΡΕΙΑ «ΝΕΣΤΩΡ» 10 ΝΟΕΜΒΡΙΟΥ 2018

Ημερίδα που συνδιοργάνωσε το Γενικό .Νοσοκομείο Σύρου με την ψυχογηριατρική εταιρεία «Νέστωρ» που απευθύνονταν στους πολίτες και είχε ως αντικείμενο την ενημέρωση και ευαισθητοποίηση των πολιτών για την άνοια και την αντιμετώπισή της

- Υπηρεσίες κοινωνικής-ψυχολογικής υποστήριξης σε ευάλωτα άτομα και ομάδες

- Για το έτος 2018 ασχολήθηκε με τις ψυχοκοινωνικές περιπτώσεις των νοσηλευόμενων και εξωτερικών ασθενών σε καθεστώς κοινωνικής διερεύνησης, λήψης κοινωνικού ιστορικού, διασυνδετικής διαδικασίας με τους κατάλληλους φορείς για την επίλυση των κοινωνικών προβλημάτων και των αιτημάτων καθώς και των τεχνικών της συμβουλευτικής, ενδυνάμωσης και κοινωνικής κινητοποίησης στο πλαίσιο της ολιστικής παρέμβασης για τη διαχείριση των ασθενειών με επίκεντρο την κοινωνική έκφανση των συνεπειών μιας νόσου και πάντα σε συνεργασία με το ιατρικό, νοσηλευτικό, ευρύτερα

ψυχοκοινωνικό και διοικητικό προσωπικό.

- Είχε τη συνεργασία με το Εθνικό Κέντρο Κοινωνικής Αλληλεγγύης για το θέμα των ασθενών αλλοδαπών και οικονομικά αδυνάμων, με το Κέντρο Συμβουλευτικής για θέματα ενδοοικογενειακής βίας και με την Εισαγγελία Σύρου και το Α.Τ Ερμούπολης και την

Υπηρεσία Επιμελητών Ανηλίκων για θέματα κακοποίησης ανηλίκων, αναφορικά με την απαραίτητη διασυνδετική διαδικασία.

- Επιπλέον, λόγω της προαναφερόμενης συγχώνευσης του ΓΝ Σύρου με το Κέντρο Φυσικής και Ιατρικής Αποκατάστασης η κοινωνική λειτουργός ανέλαβε τις ψυχοκοινωνικές περιπτώσεις και του ΚΕΦΙΑΠ.

- Συμμετείχε στη διεπιστημονική ομάδα του ΚΕΦΙΑΠ.

- Συμμετείχε σε συνέδριο για παρουσίαση της ομάδας των φροντιστών ΚΕΦΙΑΠ.

- Συμμετείχε στα εργαστήρια του ΚΕΦΙΑΠ όταν η παρέμβαση σε κοινωνική περίπτωση το απαιτούσε σε συνεργασία με τους υπόλοιπους ειδικούς ανά περίπτωση.

- Συντόνισε ομάδα φροντιστών ΑΜΕΑ του ΚΕΦΙΑΠ μαζί με τη ψυχολόγο του Γ.Ν. Σύρου.

- Συνεργάστηκε αναφορικά με τη ψυχοκοινωνική υποστήριξη φοιτητών μια συνεργασία του Γ. Ν Σύρου με το Πανεπιστήμιο Αιγαίου σε 4 συναντήσεις στο φορέα του Πανεπιστημίου και άλλες 4 στο χώρο του Νοσοκομείου με την επιτροπή των φοιτητών (το έγγραφο της αξιολόγησης της δράσης έχει σταλείστη Διοίκηση).

- Τέλος, η κοινωνική λειτουργός κράτησε και για το 2018 ηλεκτρονικό αρχείο των περιπτώσεων που ανέλαβε και ήταν υπεύθυνη για όλη την έγγραφη διαδικασία για το Τμήμα Κοινωνικής Υπηρεσίας.

- Εθελοντισμός

5. Δημιουργία δικτύου συνεργασίας με υπηρεσίες και φορείς, δίνοντας ιδιαίτερη έμφαση στην ανάπτυξη ενός δικτύου υπηρεσιών και φορέων πάνω σε μια αμφότερη δυναμική για την εύστοχη και ουσιαστική δράση του Γ.Ν ΣΥΡΟΥ επιχειρήθηκε επιτυχώς η δημιουργία ενός μεγάλου <<ιστού>> υπηρεσιών διασύνδεσης. Από την πρώτη κιόλας στιγμή υποστηρίχτηκε μια συνεχής δυναμική στο άνοιγμα διαύλων επικοινωνίας με ένα πλήθος υπηρεσιών και φορέων με τρόπο που να εξυπηρετεί ένα υψηλό επίπεδο δράσης και αποτελεσματικότητας των υπηρεσιών του νοσοκομείου. Χαρακτηριστικά τα Λιμενικό σώμα, Πυροσβεστική υπηρεσία, Νοσοκομείο, ΑΕΝ, Εθελοντική αιμοδοσία Σύρου, και ΠΝΒ. έχουν αναπτύξει κοινή δράση σε θέματα εθελοντικής προσφοράς αίματος.

6. Μια δεύτερη συνιστώσα είναι η διασύνδεση του νοσοκομείου με τα κέντρα υγείας των υπολοίπων Κυκλάδων έτσι ώστε να έχουμε και λόγο και σχέδιο δράσης σε συγκεκριμένα περιστατικά.

7. Τέλος προσεγγίστηκαν οι τοπικοί φορείς του χώρου ευθύνης της υπηρεσίας μας τόσο σε επίπεδο ενημέρωσης όσο και συνεργασίας.

- Συνεργασίες με άλλους φορείς (Ο.Τ.Α., Εκκλησία της Ελλάδος κ.λπ.)

8. ΕΚΑΒ, καθώς και με την πτητική βάση του ΕΚΑΒ που εδρεύει στη Νήσο Σύρο (έχοντας αναλάβει και την δαπάνη παροχής φύλαξης του πτητικού μέσου)

9. Ιερά Μητρόπολη Σύρου

10. Περιφέρεια Ν. Αιγαίου

11. Κέντρα Υγείας Κυκλάδων

12. Τοπική Αυτοδιοίκηση

13. ΚΑΠΗ Δήμου Σύρου-Ερμούπολης

14. Πολιτιστικοί Αθλητικοί Σύλλογοι

15. Σώματα Ασφαλείας

16. Διασυνδεόμενο Γ.Ν.-Κ.Υ. Νάξου

17. Επαφή με συναδέλφους στα άλλα Νησιά των Κυκλάδων

18. Συνεργασία με Πυροσβεστική και Συλλόγους σε όμορα Νησιά

19. Συμμετοχή στο ΣΟΠΠ Κυκλάδων (συντονιστικό όργανο πολίτικης προστασίας)

- Επέκταση δραστηριοτήτων – Πρωτοβουλίες – Νέες δραστηριότητες

  - Συνεργασία με το Σύλλογο εθελοντική αιμοδοσία Σύρου
  - Συνεργασία με το «Σύλλογο Φίλων του Νοσοκομείου» Δράσεις του Συλλόγου σε συνεργασία με τη Διοίκηση για το έτος 2018:

    1. Προμήθεια και δωρεά στο Νοσοκομείο ένα καρότσι επειγόντων συμβάντων, ένα καρότσι νοσηλείας και δύο παιδικά στρωματάκια, όλα για την κάλυψη των αναγκών της νέας Παιδιατρικής Κλινικής

    2. Προμήθεια και δωρεά δύο σταθερών τηλεφώνων για τις ανάγκες του θυρωρείου.

    3. Ολοκληρώθηκε τον Σεπτέμβριο του 2018 ένα έργο σημαντικό, αυτό της αλλαγής του φθαρμένου πλαστικού πατώματος και της επίστρωσης με γρανιτοπλακάκι της Καρδιολογικής Κλινικής και όλων των διαδρόμων και ιατρείων που δεν είναι επιστρωμένοι στον δεύτερο όροφο.

- Ενέργειες βελτίωσης ξενοδοχειακών υπηρεσιών – περιβάλλοντος (καθαριότητα, φαγητό – εστίαση, επισκεπτήριο, χώροι στάθμευσης)

  - Περιποίηση χώρων προαυλίου
  - Ελαιοχρωματισμοί, δημιουργία νέων ιατρείων στο χώρο λειτουργίας του ΚΕΦΙΑΠ του Γ.Ν. Σύρου

- Ενέργειες για βελτίωση της πρόσβασης στο χώρο και τις υπηρεσίες, της καθοδήγησης και πληροφόρησης των πολιτών
  -
  -
- Ενέργειες διερεύνησης βαθμού ικανοποίησης πολιτών από τις παρεχόμενες υπηρεσίες

  - Ερωτηματολόγια ικανοποίησης ασθενών

- Επιστολές από πολίτες αναφορικά με την εξυπηρέτησή τους από το Νοσοκομείο

	Ευχαριστήριες	Παραπόνων / Αναφοράς
Σύνολο υποβληθεισών	40	11
Μέσος χρόνος ανταπόκρισης		

- Λοιπές παρεχόμενες υπηρεσίες

-
-

Λοιπές δραστηριότητες σχετικά με τη παροχή υπηρεσιών (μη ολοκληρωθείσες στο τέλος του χρόνου αναφοράς)

- Αιτηθείσες μετατροπές (δημιουργία, κατάργηση, συγχώνευση κ.ά.) μονάδων ή τμημάτων (με τροποποίηση οργανισμού λειτουργίας)
  -
  -
- Αιτηθείσες μετατροπές (δημιουργία, κατάργηση, συγχώνευση κ.ά.) μονάδων ή τμημάτων (χωρίς τροποποίηση οργανισμού λειτουργίας)

  - Ιατρείο Depot (Χορήγηση ενέσιμων αντιψυχωτικών μακράς διάρκειας δράσης

ΑΝΘΡΩΠΙΝΟ ΔΥΝΑΜΙΚΟ
Πραγματοποιηθείσες μεταβολές σχετικές με το ανθρώπινο δυναμικό

Κατηγορίες προσωπικού / Πραγματο-ποιηθείσες μεταβολές	Ιατρικό	Νοσηλευτικό	Λοιπό ιατρικό-νοσηλευτικό	Διοικητικό-Οικονομικό	Τεχνικό – Ξενοδοχειακό	Λοιπό
Προβλεπόμενες θέσεις* (αλλαγές οργανισμού)	-	+2 -1	+1	+3 -1	-	-
Προσλήψεις ** – Τακτικό	2	4 (3 +1 Μετάταξη)	5 (4+1 Μετάταξη)	-	-	-
Αποσπάσεις (προς το Νοσοκομείο)	-	1 Μετακίνηση	1	-	1 Μετακίνηση	-
Προσλήψεις – Έκτακτο	Ειδικευόμενοι: 8 Αγροτικοί: 35	2	-	2	-	-
Αποχωρήσεις *** – Τακτικό	7 (3 + 4 Μετακινήσεις)	5	2	3 (1+2 Μετατάξεις)	-	-
Αποσπάσεις (από το Νοσοκομείο)		4 (2 +2 Μετακινήσεις)	-	1 Μετακίνηση	-	-
Αποχωρήσεις – Έκτακτο	Επικουρικοί: 1 Ειδικευόμενοι: 6 Αγροτικοί: 29	1	-	-	-	-

** **ΠΡΟΣΟΧΗ!** Στο σημείο αυτό συμπληρώνεται αριθμός θέσεων που προστέθηκαν ή αφαιρέθηκαν κατά τη διάρκεια του 2017 και όχι το σύνολο*
*** Συμπεριλαμβάνονται και οι μετατάξεις προς το Νοσοκομείο*

*** *Συμπεριλαμβάνονται οι αποχωρήσεις λόγω συνταξιοδότησης, μετάταξης, παραίτησης κ.ά.*

Ανθρώπινο δυναμικό στο τέλος του έτους

Κατηγορίες προσωπικού / Στελέχωση στο τέλος του έτους (2017)	Ιατρικό	Νοσηλευτικό	Λοιπό ιατρικό-νοσηλευτικό	Διοικητικό-Οικονομικό	Τεχνικό – Ξενοδοχειακό	Λοιπό
Προβλεπόμενες θέσεις	ΔΕΠ: Ιατροί ΕΣΥ: 65 Ειδικευόμενοι: 18 Αγροτικοί: -	146	40	27	31	-
Υπηρετούντες – Τακτικό	ΔΕΠ: Ιατροί ΕΣΥ: 35	96 (94 + 1 Ι.Δ.Α.Χ. + 1 Προσωρ. Συνιστώμενη)	33 (31 + 2 Προσωρ. Συνιστώμενες)	28 (21+7 Προσωρ. Συνιστώμενες)	14 (12 + 2 Ι.Δ.Α.Χ.)	-
Υπηρετούντες – Έκτακτο	Ειδικευόμενοι: 8 Επικουρικοί: 7 Αγροτικοί: 9	5	1	4	12	-

Λοιπές δραστηριότητες σχετικές με το ανθρώπινο δυναμικό (μη ολοκληρωθείσες στο τέλος του χρόνου αναφοράς)

- Αιτηθείσες μετατροπές προβλεπόμενων θέσεων ανθρώπινου δυναμικού (με τροποποίηση οργανισμού λειτουργίας)
  -
  -
- Λοιπές αιτηθείσες μετατροπές προβλεπόμενων θέσεων προσωπικού (χωρίς τροποποίηση οργανισμού λειτουργίας, π.χ. ειδικευόμενο ιατρικό προσωπικό)
  -
  -
- Προκηρύξεις – Ανακοινώσεις προσλήψεων – μετατάξεων

20. Προκήρυξη δώδεκα (12) Ιατρικών Θέσεων κλάδου Ιατρών ΕΣΥ επί Θητεία για την στελέχωση του Τ.Ε.Π., για την κάλυψη θέσεων από συνταξιοδότηση καθώς και με μετάθεση.

21. Πρόσληψη τεσσάρων (4) θέσεων Λοιπού Επικουρικού προσωπικού με σχέση εργασίας Ι.Δ.Ο.Χ για την κάλυψη αυξημένων υπηρεσιακών αναγκών.

22. Πρόσληψη δώδεκα (12) θέσεων με σύμβαση Ι.Δ.Ο.Χ. για τις ανάγκες καθαριότητας του Γ.Ν. Σύρου

Κατηγορίες προσω-πικού / **Είδος απασχό-λησης**	**Ιατρικό**	**Νοσηλευτικό**	**Λοιπό ιατρικό-νοσηλευτικό**	**Διοικητικό-Οικονομικό**	**Τεχνικό – Ξενοδοχειακό**	**Λοιπό**
Τακτικό	12					
Έκτακτο		2		2	12	
Σύνολο						

- <u>Ενέργειες – Μέτρα επιβράβευσης για την τόνωση και διατήρηση του ηθικού των εργαζομένων</u>
  - Χορήγηση repos με εντολή της Διοίκησης σε όλους τους εργαζόμενους του Νοσοκομείου.
  -
- <u>Ενέργειες για θέματα υγιεινής και ασφάλειας των εργαζομένων</u>
  -
  -

ΕΚΠΑΙΔΕΥΣΗ – ΕΡΕΥΝΑ
Πραγματοποιηθείσες ενέργειες εκπαίδευσης & εξειδίκευσης από τον φορέα

Κατηγορίες προσωπικού / Αποδέκτες εκπαίδευσης		Ιατρικό	Νοσηλευτικό	Λοιπό ιατρικό- νοσηλευτικό	Διοικητικό- Οικονομικό	Τεχνικό – Ξενοδοχειακό	Λοιπό
Εκπαίδευση εξειδίκευσης ειδικευμένου προσωπικού από φορέα	Πλήθος						
	Μέση Διάρκεια						
Εκπαίδευση σπουδαστών – φοιτητών από φορέα	Πλήθος		9				
	Μέση Διάρκεια		6 (Μήνες)				

- <u>Εκπαιδευτικά προγράμματα που υλοποιήθηκαν από τον φορέα</u>
  -
  -

Πραγματοποιηθείσες ενέργειες εκπαίδευσης και εξειδίκευσης του προσωπικού από τρίτους

Κατηγορίες προσωπικού / Αποδέκτες εκπαίδευσης	Ιατρικό	Νοσηλευτικό	Λοιπό ιατρικό- νοσηλευτικό	Διοικητικό- Οικονομικό	Τεχνικό – Ξενοδο-χειακό	Λοιπό

Κατηγορίες προσωπικού / Αποδέκτες εκπαίδευσης		Ιατρικό	Νοσηλευτικό	Λοιπό ιατρικό- νοσηλευτικό	Διοικητικό- Οικονομικό	Τεχνικό – Ξενοδο-χειακό	Λοιπό
Εκπαίδευση προσωπικού του φορέα από τρίτους	Πλήθος	12	16	2	4		
	Μέση Διάρκεια	73 ημέρες Μ.Ο. 6,08	47 Ημέρες Μ.Ο. 2,94	12 ημέρες Μ.Ο. 6	17 Ημέρες Μ.Ο. 4,25		

Πραγματοποιηθείσες ενέργειες έρευνας από τον φορέα ή μέλη του προσωπικού του

Τίτλος έρευνας	τμήμα/ κλινική	Επιστημονικά υπεύθυνος/ ερευνητής
«Διερεύνηση γνώσεων και πεποιθήσεων μαθητών Λυκείου νησιωτικής περιοχής της Ελλάδος για τον ιό ανθρώπινων θηλωμάτων». (Δημοσίευση στο περιοδικό «Αρχεία Ελληνικής Ιατρικής Μάρτιος-Απρίλιος 2018 Τόμος 35 τεύχος 2 σελ. 241-251	Ερευνητική δραστηριότητα υπαλλήλων του Νοσοκομείου Σύρου και την συνεργασίας τους και με άλλους Επιστήμονες	
«Η Υγιής Γήρανση στο Ευρωπαϊκό περιβάλλον. Προγράμματα που εφαρμόζονται στο εξωτερικό και μπορούν να εφαρμοστούν στην Ελλάδα». (Δημοσίευση στο περιοδικό «Σύγχρονος Νοσηλευτής»	Ερευνητική δραστηριότητα υπαλλήλων του Νοσοκομείου Σύρου και την συνεργασίας τους και με άλλους Επιστήμονες	

Ιανουάριος-Φεβρουάριος-Μάρτιος 2018 Τεύχος 45, σελ. 16-20		
Socio-cognitive factors influencing Greek Lyceum female student's intention receiving Pap smear and vaccine against HPV" (Δημοσίευση στο περιοδικό «International journal of Adolescent Medicine and Health (IJAMH) **(pubmed)** 2018-10-20	Ερευνητική δραστηριότητα υπαλλήλων του Νοσοκομείου Σύρου και την συνεργασίας τους και με άλλους Επιστήμονες	

ΔΥΝΑΜΙΚΟΤΗΤΑ ΚΛΙΝΩΝ

Πραγματοποιηθείσες ενέργειες σχετικές με τη δυναμικότητα κλινών*

Ετήσια στοιχεία μεταβολών δυναμικότητας κλινών*	Εσωτερικές δομές	Εξωτερικές δομές	Σύνολο
Προβλεπόμενες κλίνες			
Ανάπτυξη			
Θέση σε λειτουργία			
Θέση εκτός λειτουργίας			
Κατάργηση			

*** ΠΡΟΣΟΧΗ**! Στον Πίνακα αυτό συμπληρώνονται **ΜΟΝΟ τυχόν μεταβολές κατά τη διάρκεια του 2018**

Δυναμικότητα κλινών στο τέλος του έτους

Κατάσταση στο τέλος έτους	Εσωτερικές δομές	Εξωτερικές δομές	Σύνολο
Προβλεπόμενες κλίνες	**150**		**150**
Ανεπτυγμένες κλίνες	**96 + 12 (Μονάδα Τεχνητού Νεφρού)**		**108**
Κλίνες σε λειτουργία	**96 + 12 (Μονάδα Τεχνητού Νεφρού)**		**108**

Λοιπές δραστηριότητες σχετικά με τη δυναμικότητα κλινών (μη ολοκληρωθείσες στο τέλος του χρόνου αναφοράς)

- Αιτηθείσες μετατροπές προβλεπόμενων κλινών (με τροποποίηση οργανισμού λειτουργίας)
  -
  -

- Λοιπές αιτηθείσες μετατροπές προβλεπόμενων κλινών (χωρίς τροποποίηση οργανισμού λειτουργίας)

  - Ανάπτυξη 3 κλινών για την λειτουργία της νεοσυσταθείσας Μονάδα Αυξημένης Φροντίδας

ΥΠΟΔΟΜΕΣ

Πραγματοποιηθείσες ενέργειες σχετικές με τις υποδομές

Υποδομές / Πραγματο-ποιηθείσες μεταβολές	Περιγραφή	Εμβαδόν	Σκοπός
Αγορά			
Ενοικίαση			
Πώληση			
Ανέγερση			
Επισκευή – Συντήρηση	- Διαφόρων κτιριακών υποδομών		
Αισθητικές παρεμβάσεις	- Ελαιοχρωματισμοί εσωτερικών χώρων		

Λοιπές δραστηριότητες σχετικά με τις υποδομές (μη ολοκληρωθείσες στο τέλος του χρόνου αναφοράς)

- Αιτηθείσες μετατροπές υποδομών

ΕΞΟΠΛΙΣΜΟΣ

Πραγματοποιηθείσες ενέργειες σχετικές με τον ιατροτεχνολογικό εξοπλισμό

- Αγορά εξοπλισμού

Είδος	Κόστος	Σκοπός
Απινιδωτής Φορητός	5.208,00	Αναβάθμιση Μαστογράφου
Ενδοσκόπιο Άκαμπτο Οπτικών Ινών	Τεμ. 2 (1.736,00)	Λειτουργικές Ανάγκες
Ενδοσκόπιο Εύκαμπτο Ρινός-Φάρυγγος-Λάρυγγος	6.200,00	Λειτουργικές Ανάγκες
Καπνογράφος Οξύμετρο	1.178,00	Λειτουργικές Ανάγκες
Καρδιογράφος	1.798,00	Λειτουργικές Ανάγκες
Οπτική	1.723,60	Λειτουργικές Ανάγκες
Ψυγείο	1.736,00	Λειτουργικές Ανάγκες
Παλμικό Οξύμετρο Φορητό	Τεμ. 2 (505,92)	Λειτουργικές Ανάγκες
Υπέρυχος Φυσικοθεραπευτηρίου	Τεμ.2 (4.464,00)	Λειτουργικές Ανάγκες
Κεφαλή Υπερήχου	Τεμ.4 (7.068,00)	Λειτουργικές Ανάγκες
Holter Καρδιακού Ρυθμού	1.240,00	Λειτουργικές Ανάγκες

- Μίσθωση εξοπλισμού

Είδος	Κόστος	Σκοπός
Αιματολογικοί Αναλυτές	29.977,93	Λειτουργικές Ανάγκες

- Επισκευή – Συντήρηση εξοπλισμού

Είδος	Κόστος	Σκοπός
Συντήρηση και επισκευή λοιπού εξοπλισμού	80.174,16	Λειτουργικές Ανάγκες

Πραγματοποιηθείσες ενέργειες σχετικές με τον ηλεκτρο-μηχανολογικό εξοπλισμό

- Αγορά εξοπλισμού

Είδος	Κόστος	Σκοπός
Ηλεκτρονικός Υπολογιστής	Τεμ. 6 (873,65)	Λειτουργικές Ανάγκες
Πολυμηχάνημα (Scanner-Fax-Φωτοτυπικό)	Τεμ.5 (1.184,20)	Λειτουργικές Ανάγκες
Καταστροφέας Εγγράφων	Τεμ. 2 (573,50)	Λειτουργικές Ανάγκες
Αφυγραντήρας	Τεμ. 2 (5.363,00)	Λειτουργικές Ανάγκες

- Επισκευή – Συντήρηση εξοπλισμού

Είδος	Κόστος	Σκοπός
Συντήρηση και επισκευή λοιπών μόνιμων εγκαταστάσεων	35.235,96	Λειτουργικές Ανάγκες
Λοιπές δαπάνες	15.767,38	Λειτουργικές Ανάγκες

Πραγματοποιηθείσες ενέργειες σχετικές με τον ξενοδοχειακό εξοπλισμό

- Αγορά εξοπλισμού

Είδος	Κόστος	Σκοπός
Καρέκλα εξεταστική Υδραυλική	2.108,00	Λειτουργικές Ανάγκες
Καρότσι Νοσηλείας	1.159,40	Λειτουργικές Ανάγκες
Συρταριέρα Ξύλινη	Τεμ. 2 (869,00)	Λειτουργικές Ανάγκες
Κάθισμα Πλαστικό Πολλαπλών Θέσεων	Τεμ. 5 (1090,02	Λειτουργικές Ανάγκες
Κομοδίνο	Τεμ. 5 (2.418,00)	Λειτουργικές Ανάγκες
Κρεβάτι Ηλεκτρικό	Τεμ. 6 (7.440)	Λειτουργικές Ανάγκες
Φορείο Ασθενών Τροχήλατο	1.288,36	Λειτουργικές Ανάγκες
Κάγκελο Κρεβατιού	Τεμ. 11 (1.979,40)	Λειτουργικές Ανάγκες

- Επισκευή – Συντήρηση εξοπλισμού

Είδος	Κόστος	Σκοπός
Συντήρηση και επισκευή κτιρίων	23.193,58	Λειτουργικές Ανάγκες, αισθητικές παρεμβάσεις

ΕΡΓΑ ΠΛΗΡΟΦΟΡΙΚΗΣ / ΑΛΛΑ ΣΗΜΑΝΤΙΚΑ ΣΤΟΙΧΕΙΑ ΕΡΓΟΥ ΤΟΥ ΦΟΡΕΑ

- Δημιουργία νέας ιστοσελίδας του Νοσοκομείου, σύμφωνα με τα σύγχρονα πρότυπα.

- Επιτυχής ολοκλήρωση του Κοινού Πλαισίου αξιολόγησης στο σύνολό του για όλες τις δομές (Υπηρεσίες, Τμήματα) του Γ.Ν. Σύρου.
- Στα πλαίσια λειτουργίας του ΔΙΕΚ ειδικότητας Βοηθών Νοσηλευτικής-Τραυματιολογίας του Γ.Ν. Σύρου, εντάχθηκε και η ειδικότητα του Διασώστη-Πλήρωμα Ασθενοφόρου.

Η ΔΙΟΙΚΗΤΡΙΑ

ΜΠΟΥΡΑΝΤΑ ΜΑΡΓΑΡΙΤΑ

ΒΑΣΙΚΑ ΣΤΟΙΧΕΙΑ ΦΟΡΕΑ

Επωνυμία φορέα:

ΓΕΝΙΚΟ ΝΟΣΟΚΟΜΕΙΟ ΠΕΙΡΑΙΑ «ΤΖΑΝΕΙΟ»

Ταχυδρομική Διεύθυνση: Ζαννή & Αφεντούλη

Ηλεκτρονική σελίδα: www.tzaneio.gr

	Τηλέφωνο	Fax	e-mail
Διοίκηση	2104592139-140	2104511709	gr.dioikhth@tzaneio.gr an_dioikitis@tzaneio.gr
Κέντρο – Γραμματεία	2104592000		hospital@tzaneio.gr

Περιοχή κάλυψης: Ο Πειραιάς και η ευρύτερη περιοχή του καθώς και οι Νήσοι του Αιγαίου.

Καλυπτόμενος πληθυσμός: Ο Πειραιάς και η ευρύτερη περιοχή του καθώς και τα Νησιά του Αιγαίου. (2.000.000 κατοίκους)

Διοικητής : Αρβανίτη Μαρία

Ημερομηνία σύνταξης έκθεσης:

Υπεύθυνος σύνταξης έκθεσης: Κωνσταντίνα Κωνσταντοπούλου

Στοιχεία επικοινωνίας : 2104592449 - 2104592189

ΟΙΚΟΝΟΜΙΚΑ ΣΤΟΙΧΕΙΑ

Ετήσια στοιχεία σχετικά με την οικονομική διαχείριση

ΠΡΟΫΠΟΛΟΓΙΣΜΟΣ ΧΡΗΣΗΣ	
Έσοδα	48.295.693,92
Έξοδα	48.295.693,92
Τελικό σύνολο	

ΑΠΟΛΟΓΙΣΜΟΣ ΧΡΗΣΗΣ		
Περιγραφή	**Σύνολο**	**Αιτιολογία - Παρατηρήσεις**
Ταμειακό Υπόλοιπο 2017		
Έσοδα		
Επιχορηγήσεις από Υ.Υ.&Κ.Α.	15.097.093,05	
Επιχορηγήσεις από Π.Δ.Ε.		
Επιχορηγήσεις από Ε.Ε.	538.821,69	
Λοιπές επιχορηγήσεις	14.859,60	
Δωρεές		
Έσοδα από ασφαλιστικά ταμεία	9.358.148,73	
Έσοδα από ιδιώτες	239.752,40	
Έσοδα από εκμετάλλευση υποδομών	787,61	
Λοιπά έσοδα	5.729.954,85	
Έσοδα: Σύνολο	*30.979.417,93*	
Έξοδα		
Κόστος μισθοδοσίας*	7.264.841,51	
Έξοδα για υποδομές (ανέγερση, αγορά, μίσθωση, συντήρηση)	136.550,28	
Έξοδα για εξοπλισμό (αγορά, μίσθωση,	1.061.721,85	

συντήρηση)		
Πληρωμές για προμήθεια καταναλωτικών αγαθών	13.299.615,32	
Πληρωμές για υπηρεσίες	2.739.801,92	
Λοιπά έξοδα	4.497.217,71	
Έξοδα: Σύνολο	*28.999.748,59*	

Τελικό σύνολο (Έσοδα - Έξοδα)	**1.979.669,34**	

Ταμειακό Υπόλοιπο 2018	*12.916.100,70*	

*μισθοδοσία από τον προϋπολογισμό του Νοσοκομείου

ΕΣΟΔΑ ΚΑΙ ΕΞΟΔΑ ΕΠΟΠΤΕΥΟΜΕΝΩΝ ΦΟΡΕΩΝ(Κ.Υ.,Π.Π.Ι., Π.Ι.)	
Έσοδα	
Έξοδα	
Τελικό σύνολο	

Κόστος μισθοδοσίας για το 2018 που βάρυνε τον προϋπολογισμό του Υ.Υ.& Κ.Α.:13.944.836,82€

Λοιπά στοιχεία σχετικά με την οικονομική διαχείριση (εκκρεμότητες στο τέλος του χρόνου αναφοράς)

- Απαιτήσεις από Ασφαλιστικά ταμεία: 72.403.362,50 €
- Υποχρεώσεις προς προμηθευτές : 5.359.472,55€
- Αιτηθείσες επιχορηγήσεις
  -
  -

ΠΑΡΟΧΗ ΥΠΗΡΕΣΙΩΝ
3.1Ετήσια στοιχεία παρασχεθεισών υπηρεσιών

	Στατιστικά Στοιχεία Κίνησης			
Τομέας	**Εισαγωγές**	**Ημέρες Νοσηλείας**	**Μέση διάρκεια νοσηλείας**	**Ποσοστό κάλυψης κλινών**
Παθολογικός	8640	34271	4.09	55,89
Χειρουργικός	12344	35869	2,98	50,13
Ψυχιατρικός	39	1690	37,56	92,60
ΜΕΘ	69	4157	18,98	94,91
ΜΑΦ	-	-	-	-
ΜΕΘ Καρδιολογικης	140	1863	2,54	51,04
ΜΕΛ	80	667	4,76	20,30
Θέσεις	1	4518	6,71	65,15

Ειδικές Μονάδες

	Αριθμός Περιστατικών	Αριθμός Συνεδριών
Μονάδα Μεσογειακής Αναιμίας	-	267
Μονάδα Τεχνητού Νεφρού	589	4138

	Εξετασθέντες			Χειρουργικές επεμβάσεις	Εργαστηριακές εξετάσεις	Διακομιδές από το Νοσοκομείο	Θάνατοι
	Τακτικά Εξωτερικά Ιατρεία (Τ.Ε.Ι.)	Τμήμα Επειγόν-των Περισ-τατικών (Τ.Ε.Π.)	Απογευ-ματινά Ιατρεία (Α.Ι.)				
Συνολική κίνηση έτους	56.801	66.416	3.103	9.460	1.854.172	750	635
Μέσος χρόνος αναμονής	1 έως 64 μέρες						

Θεραπευτικές πράξεις σε εξωτερικούς ασθενείς

Χημειοθεραπείες	
Ακτινοθεραπείες	
Άλλες θεραπείες*	

*διευκρινίστε

Άλλες μορφές παροχής υπηρεσιών

3.2Ενέργειες για βελτίωση παρεχόμενων υπηρεσιών υγείας (π.χ. μείωση χρόνου αναμονής)

Έγκριση δαπάνης για αναβάθμιση του συστήματος Αιμοδοσίας ISO 9001:2008 με το ISO 9001:2015.

Πραγματοποίηση σεμιναρίων στο τμήμα της αιμοδοσίας για ενημέρωση του προσωπικού για το ISO 9001:2015

Υπογραφή σύμβασης με την εταιρία <<ΑΡΙΣΤΗ ΣΥΜΒΟΥΛΕΥΤΙΚΗ>> για ανανέωση και εγκατάσταση του ISO 9001:2015 στο Παιδοψυχιατρικό Τμήμα.

Υπογραφή σύμβασης με την εταιρεία <<Q-PLAN Α. Ε>> για ανανέωση και εγκατάστασης του ISO 9001:2008 με το ISO 9001:2015 στα τμήματα:

1) Μονάδα Εντατικής Θεραπείας,

2)ΑκτινοδιαγνωστικόΤμήμα,

3)Τμήμα Επειγόντων Περιστατικών

4)Τακτικών Εξωτερικών Ιατρείων,

5)Μονάδα Βραχείας Νοσηλείας.

6)Τμήμα Κίνησης Ασθενών.

7)Νεφρολογικη Κλινική-Μ.Τ.Ν

3.3Προγράμματα προαγωγής υγείας

Οι Επισκέπτριες Υγείας δραστηριοποιήθηκαν στον τομέα της προαγωγής υγείας ως εξής:

Στο πλαίσιο των εργασιών του Διαβητολογικού Κέντρου οι Επισκέπτριες Υγείας που απασχολούνται σε αυτό

- Πραγματοποίησαν εκπαίδευση σε άτομα με Σακχαρώδη Διαβήτη σχετικά με τον τρόπο μέτρησης του σακχάρου αίματος και τη χορήγηση ινσουλίνης. Έγινε Αγωγή Υγείας σε όλους, αλλά και ψυχολογική στήριξη στους πάσχοντες από διαβήτη που δυσκολεύονταν στην έναρξη της ινσουλίνης.
- Διενήργησαν μετρήσεις σακχάρου αίματος σε διαβητικούς.
- Παρακολούθησαν τους αρρύθμιστους ασθενείς με διαβήτη, που νοσηλεύονταν στις διάφορες κλινικές του νοσοκομείου (καταγραφή ιστορικού, επαφή με τον ασθενή, μεταβίβαση των οδηγιών του διαβητολόγου στους γιατρούς και την προϊσταμένη των κλινικών).
- Πραγματοποίησαν κατ΄οίκον επισκέψεις σε διαβητικούς ασθενείς, οι οποίοι δεν είχαν τη δυνατότητα προσέλευσης στο χώρο του Νοσοκομείου για εκπαίδευση και παρακολούθηση
- Παρακολούθησαν και εκπαίδευσαν περιστατικά του Διαβητολογικού Ιατρείου της Δραπετσώνας.
- Επικοινώνησαν με διάφορες υπηρεσίες (ΚΑΠΗ, Βοήθεια στο Σπίτι κλπ) για τη διευκόλυνση και διεκπεραίωση προβλημάτων των διαβητικών με κοινωνικά προβλήματα.
- Συμμετείχαν σε ερευνητικά πρωτόκολλα του Διαβητολογικού Κέντρου, αλλά και σε συνέδρια, σεμινάρια και ημερίδες με ομιλίες.
- Συμμετείχαν στο ιατρείο Διαβητικού Ποδιού
- Εκπαίδευσαν ασθενείς κατά ομάδες με βάση το σύγχρονο εργαλείο εκπαίδευσης «Χάρτης εκπαίδευσης»

Στο πλαίσιο των εργασιών του Αντιϋπερτασικού Ιατρείου

- Παρακολούθησαν ασθενείς με αρτηριακή υπέρταση
- Έγινε τοποθέτηση και αφαίρεση Holter πίεσης 24 ωρης καταγραφής, ,λήψη αρτηριακής πίεσης, ιστορικού και διενέργεια ΗΚΓ,
- Έγινε Αγωγή Υγείας στους ασθενείς που παρακολουθούνται στο ιατρείο, όσον αφορά τον τρόπο μέτρησης της αρτηριακής πίεσης, τη διατροφή, τη σωματική άσκηση, καθώς και τη λήψη των φαρμάκων.
- Ακόμα, έγινε μέτρηση ταχύτητας σφυγμικού κύματος (PWV) σε υπερτασικούς και διαβητικούς ασθενείς, σε συνεργασία με τον υπεύθυνο ιατρό του ιατρείου.

Επίσης, οι επισκέπτριες Υγείας δραστηριοποιήθηκαν και στη Μονάδα Ειδικών Λοιμώξεων του Νοσοκομείου ως εξής:

- Παρακολούθηση των περιστατικών με HIV λοίμωξη και AIDS.
- Ενημέρωση νέων περιστατικών μαζί με την επιστημονική ομάδα της μονάδας. Συνεργασία με άλλους φορείς για τα περιστατικά (εκκλησία- τοπική αυτοδιοίκηση- Νομαρχία Πειραιά και Αθηνών- ΚΕΕΛΠΝΟ- Ξενώνας Πειραιά και Αθηνών κλπ).
- Κατ'οίκον επισκέψεις σε περιστατικά για αγωγή υγείας- συμβουλευτική, ψυχολογική στήριξη του ασθενούς και του οικογενειακού περιβάλλοντος.
- Συμμετοχή στο ιατρείο για την ηπατίτιδα C
- Εκτέλεση εμβολιασμών (αντιγριπικός εμβολιασμός- ηπατίτιδας- πνευμονόκοκκου).
- Συμμετοχή σε επιστημονικές συναντήσεις για την εξέλιξη της θεραπευτικής αγωγής ασθενών με HIV λοίμωξη.
- Συμμετοχή σε επιστημονικές ανακοινώσεις οι οποίες δημοσιεύθηκαν σε ελληνικά επιστημονικά περιοδικά

Ακόμα, στον Τομέα της Αιμοδοσίας οι Επισκέπτριες Υγείας ασχολήθηκαν με τα κάτωθι:

- Σχεδιασμό και οργάνωση εξορμήσεων της Αιμοδοσίας εντός και εκτός Αττικής (δηλαδή συνεννόηση με τους υπεύθυνους των συλλόγων σχετικά με τον τόπο και το χρόνο των αιμοληψιών, αποστολή έντυπου υλικού, καταγραφή όλων των στοιχείων των αιμοδοτών στο κομπιούτερ, εκτύπωση και αποστολή καρτών εθελοντικής αιμοδοσίας στους αιμοδότες).
- Επικοινωνία με Τμήματα Αιμοδοσίας άλλων Νοσοκομείων για κάλυψη αναγκών εκατέρωθεν .
- Ενημέρωση ατόμων που βρέθηκαν θετικά για λοιμώδη νοσήματα.
- Προσέλκυση αιμοδοτών από το συγγενικό περιβάλλον των ασθενών στο Νοσοκομείο.
- Στατιστική (συλλογή και καταγραφή στατιστικών στοιχείων)

Ακόμα, όλες οι Επισκέπτριες Υγείας πήραν μέρος στον ομαδικό εμβολιασμό των ευπαθών και υγιών ομάδων, όπως αντιγριπικός εμβολιασμός, αντιτετανικός εμβολιασμός, εμβολιασμός κατά της ηπατίτιδας Β.

Επίσης, εκτελέστηκε Mantoux σε εξωτερικούς ασθενείς για προληπτικούς και διαγνωστικούς λόγους, αλλά και στους νοσηλευόμενους του Νοσοκομείου για διαγνωστικούς λόγους.

Επιπλέον, οι επισκέπτριες Υγείας συμμετείχαν στον προληπτικό έλεγχο όλων των εργαζομένων του Νοσοκομείου, σε συνεργασία με το Ιατρό Εργασίας Προγραμματισμός επισκέψεων στο ιατρείο (τακτικών και μετά από αναρρωτική άδεια) και επιπροσθέτως, έγινε οργάνωση και αρχειοθέτηση ιστορικών, εμβολιασμοί και έλεγχος ιατρικών εξετάσεων

Ακόμα συνεργάστηκαν με το Οδοντιατρικό Τακτικό Ιατρείο για προληπτικό έλεγχο στοματικής υγιεινής των εργαζομένων.

Επίσης, σε ότι αφορά ειδικότερα ευπαθείς ομάδες πληθυσμού όπως οι τοξικοεξαρτημένοι και οι μετανάστες έγιναν τα ακόλουθα:

- Συνεργασία με το Κέντρο Απεξάρτησης του Δήμου Πειραιά «Νόστος» και «Εξάντα», πραγματοποιώντας test Mantoux και αξιολόγηση αυτού.
- Εκτέλεση Mantoux σε αλλοδαπούς και μετανάστες για άδεια παραμονής και για έκδοση πιστοποιητικού για άδεια εργασίας.

Ακόμα οι Επισκέπτριες Υγείας συμμετείχαν στο Ιατρείο Εφηβικής Ιατρικής και στην καταγραφή των νεοπλασιών του νοσοκομείου σύμφωνα με τις οδηγίες του Εθνικού Αρχείου Νεοπλασιών

Επιπλέον συμμετείχαν στο Ιατρείο Σκολίωσης και school screening στα σχολεία Α βάθμιας και Β βάθμιας εκπαίδευσης του Πειραιά για σκολίωση.

Επιπρόσθετα έκαναν επισκέψεις στα τμήματα του Νοσοκομείου , και ομιλίες προκειμένου να ευαισθητοποιηθεί το προσωπικό ως προς τον εμβολισμό έναντι της εποχικής γρίπης και της ιλαράς

Τέλος πραγματοποίησαν ομιλίες για θέματα αγωγής και προαγωγής υγείας στο πλαίσιο της θεματικής εβδομάδας του Υπουργείου Παιδείας σε γονείς και μαθητές.

3.4 Προγράμματα πρόληψης υγείας

Προς την κατεύθυνση της πρόληψης υγείας οι Νοσηλεύτριες Έλεγχου Λοιμώξεων έπραξαν τα ακόλουθα:

- Επιτήρηση και καταγραφή των λοιμώξεων σύμφωνα με τις οδηγίες του ΚΕΕΛΠΝΟ.
- Επίβλεψη της εφαρμογής των διαδικασιών απολύμανσης, αποστείρωσης και αντισηψίας.
- Επίβλεψη της χρήσης των απολυμαντικών αντισηπτικών σκευασμάτων & επιτήρηση εφαρμογής των μέτρων ατομικής προστασίας από όλους τους εργαζόμενους στο νοσοκομείο.
- Συμμετοχή στη διενέργεια των εμβολιασμών του προσωπικού σύμφωνα με το Εθνικό Πρόγραμμα Εμβολιασμών.
- Επιτήρηση της συμμόρφωσης με τις ιατρονοσηλευτικές πρακτικές που σχετίζονται με τη πρόληψη των νοσοκομειακών λοιμώξεων.
- Σύνταξη και επικαιροποίηση των πρωτοκόλλων και διαδικασιών σε συνεργασία με τα υπόλοιπα μέλη της Επιτροπής Νοσοκομειακών Λοιμώξεων.
- Καθοδήγηση του προσωπικού ώστε να εφαρμόζει ασφαλείς ιατρονοσηλευτικές πρακτικές υπό τη στήριξη της Νοσηλευτικής Διεύθυνσης.

- Παρακολούθηση της εφαρμογής των διαδικασιών και της κατάστασης καθαριότητας σε όλους τους χώρους του νοσοκομείου.
- Καθημερινή ενημέρωση από το μικροβιολογικό εργαστήριο σχετικά με τις απομονώσεις πολυανθεκτικών μικροοργανισμών.
- Τήρηση, με ευθύνη των υπεύθυνων ιατρών, των μονώσεων των ασθενών με λοίμωξη – αποικισμό από ανθεκτικά παθογόνα.
- Συνεχή εκπαίδευση του προσωπικού, τόσο του Νοσηλευτικού όσο και των αποκλειστικών Νοσοκόμων του Νοσοκομείου μας
- Τήρηση αρχείων και πρακτικών της ΕΝΛ στις συνεδριάσεις της
- Καθημερινή συμμετοχή στην Ομάδα Εργασίας και Επέμβασης για την επίλυση προβλημάτων του Νοσοκομείου που έχουν σχέση με την πρόληψη των Νοσοκομειακών Λοιμώξεων.
- Άμεση συνεργασία με τη Νοσηλευτική Υπηρεσία και τακτική ενημέρωση της ΔΝΥ για θέματα που άπτονται των αρμοδιοτήτων του νοσηλευτικού προσωπικού.
- Καθημερινή λήψη στοιχείων νοσηλευομένων ασθενών από το μικροβιολογικό εργαστήριο (όνομα, τμήμα, είδος κ/ας, είδος μικροοργανισμού) και ενημέρωση των προϊσταμένων των τμημάτων για λήψη προφυλακτικών μέτρων ασθενών με ανθεκτικά στελέχη μικροοργανισμών. Ενημέρωση ασθενών για λήψη προφυλακτικών μέτρων για μεταδοτικά νοσήματα.
- Καταγραφή - τήρηση ηλεκτρονικού αρχείου των πολυανθεκτικών παθογόνων από όλα τα κλινικά δείγματα. Στατιστική ανάλυση μέσω ειδικού στατιστικού προγράμματος της επίπτωσης πολυανθεκτικών παθογόνων στο νοσοκομείο μας (ΜΕΘ και κλινικά τμήματα) και κοινοποίηση αποτελεσμάτων
- Υπεύθυνες συστηματικής καταγραφής και αξιολόγησης των δεδομένων επιτήρησης
- Έλεγχος καθαριότητας των χώρων του Νοσοκομείου. .
- Υπεύθυνες συστηματικής καταγραφής και αξιολόγησης των δεδομένων επιτήρησης
- Λήψεις καλλιεργειών από διάφορες επιφάνειες και νοσοκομειακό εξοπλισμό του Νοσοκομείου (Χειρουργεία, Αποστείρωση, Μ.Ε.Θ., Αιμοδοσία, κ.λπ.). Απαντήσεις των αποτελεσμάτων με ανάλογες συστάσεις.
- Προφορικές οδηγίες σε διάφορα καθημερινά προβλήματα που προκύπτουν σχετικά με την πρόληψη των λοιμώξεων (πλύσιμο των χεριών, απολύμανση –αποστείρωση εργαλείων, διακίνηση ιματισμού, κ.λπ.).
- Προτεινόμενα μέτρα για την καλύτερη ποιότητα φροντίδας των ασθενών.
- Ενημέρωση για την ορθή χρήση των απολυμαντικών – απορρυπαντικών σκευασμάτων στο χώρο του Νοσοκομείου.
- Επιτήρηση, συλλογή και αποστολή των ειδικών δελτίων καταγραφής των υποχρεωτικώς δηλουμένων νοσημάτων στο ΚΕ.ΕΛ.Π.ΝΟ καθημερινώς. Τήρηση αρχείου.
- Συμμετοχή στο Εθνικό σχέδιο δράσης «Προκρούστης» με εβδομαδιαία και μηνιαία δήλωση ειδικών δελτίων καταγραφής πολυανθεκτικών βακτηρίων. Επιτήρηση και έλεγχος αποικισμένων ασθενών. Τήρηση αρχείου.
- Εβδομαδιαία αποστολή στο ΚΕΕΛΠΝΟ δελτίων Σεξουαλικώς Μεταδιδόμενων Νοσημάτων (ΣΜΝ).

- Οδηγίες στο προσωπικό (βοηθητικό - νοσηλευτικό κ.λπ.) σε ατυχήματα που συνέβησαν κατά τη διάρκεια του 2018. Διατήρηση αρχείου των ατυχημάτων του προσωπικού.
- Ενημέρωση εργαζομένων για τον αντιγριπικό εμβολιασμό. Αποστολή στατιστικών στοιχείων των εμβολιασθέντων από το εμβόλιο εποχικής γρίπης στο ΚΕΕΛΠΝΟ.
- Κοινοποίηση οδηγιών στο Ιατρονοσηλευτικό προσωπικό σχετικά με:
  - Οδηγίες Ελέγχου φορείας ασθενών.
  - Απομόνωση ασθενών με πολυανθεκτικά μικρόβια.
  - Διαχείριση αιχμηρών.
  - Διαχείριση ασθενών με επιβεβαιωμένη ή ενδεχόμενη γρίπη
  - Μέτρα πρόληψης μετάδοσης της Εποχικής Γρίπης.
  - Διαχείριση πιθανών κρουσμάτων Ιλαράς
  - Εμβολιασμός έναντι της εποχικής Γρίπης
  - Εμβολιασμός έναντι της Ιλαράς
  - Οδηγίες ορθολογικής χρήσης αντιβιοτικών

- Διανομή πλαστικοποιημένων οδηγιών σε όλα τα τμήματα σχετικά με:Μέτρα για την πρόληψη διασποράς μικροβίων (οδηγίες για επισκέπτες, συγγενείς, αποκλειστικές).
  - Μέτρα Προφύλαξης για ασθενή σε κλίνη με πράσινη σήμανση.
  - Προφυλάξεις κατά τη νοσηλεία ασθενών με Ιλαρά
  - Ποιος είναι ο σωστός τρόπος πλυσίματος των χεριών.
  - Βασικές προφυλάξεις
  - Προφυλάξεις Επαφής
  - Προφυλάξεις Σταγονιδίων
  - Οδηγίες αρχικής αντιμετώπισης ατυχήματος από αιχμηρά ή εκτίναξη βιολογικών υγρών
  - Υγιεινή των χεριών

- Διανομή - ανάρτηση ενημερωτικών, φυλλαδίων - αφισών του Κ.Ε.ΕΛ.Π.Ν.Ο.
- Έλεγχος για την τήρηση κανόνων αποστείρωσης, απολύμανσης των εργαλείων και του εξοπλισμού στο χώρο του Νοσοκομείου
- Τήρηση αρχείου επαγγελματικών ατυχημάτων (έκθεση σε βιολογικά υγρά ασθενών) – Σχετικές συστάσεις
- Συνεργασία με τη Διοίκηση του Νοσοκομείου, το Φαρμακείο και όλες τις Υπηρεσίες (Ιατρική, Νοσηλευτική, Τεχνική) για την επίλυση προβλημάτων που άπτονται των αρμοδιοτήτων μας
- Διεκπεραίωση θεμάτων της επιτροπής Λοιμώξεων. Αλληλογραφία (ταχυδρομική-ηλεκτρονική) ή τηλεφωνική επικοινωνία με διάφορους φορείς ή Κέντρα όπως Υπουργείο Υγείας & Κοινωνικής Αλληλεγγύης, ΚΕ.ΕΛ.Π.Ν.Ο, Ε.Κ.ΕΠ.Υ- Κέντρα Αναφοράς (Μικροβιολογικό Εργαστήριο ΕΚΠΑ), 2η Υ.ΠΕ, Δ/νση Υγιεινής Πειραιά, Ε.Σ.Δ.Κ.Ν.Α. κ.λπ.
- Συμμετοχή σε επιτροπές - ομάδες τηρώντας πρακτικά με ανάλογες γραπτές ή προφορικές συστάσεις σε προβλήματα που προέκυπταν.Τήρηση αρχείου επαγγελματικών ατυχημάτων (έκθεση σε βιολογικά υγρά ασθενών) – Σχετικές συστάσεις.

3.5 Υπηρεσίες κοινωνικής – ψυχολογικής υποστήριξης σε ευάλωτα άτομα και ομάδες

- Συνεργασία με : δομές Κοινωνικής Πρόνοιας (*ΝΠΔΔ και Μ.Κ.Ο.*), Κλινικές Χρόνιων Παθήσεων, ΚΕΕΛΠΝΟ , Ε.Ο.Π.Π.Υ., Τοπική Αυτοδιοίκηση (ΚΑΠΗ), Εκκλησία, Κ.Ε.Π., Τμήμα Αλλοδαπών, Ύπατη Αρμοστεία, Εισαγγελικές Αρχές, Πρεσβείες και Προξενεία, Αστυνομία, και με όλα τα τμήματα και κλινικές του νοσοκομείου μας

- Συναισθηματική υποστήριξη και συμβουλευτική σε ασθενείς και τις οικογένειες τους που αντιμετωπίζουν κοινωνικά και οικονομικά προβλήματα ως απόρροια της ασθένειας τους.

- Ενεργοποίηση/κινητοποίηση των ασθενών και των οικογενειών τους, ώστε να κάνουν καλή χρήση των υπηρεσιών υγείας και αποκατάστασης τόσο μέσα στο νοσοκομείο όσο και στην κοινότητα.
- Ενημέρωση για: τα Επιδόματα Πρόνοιας, τη συμπλήρωση δικαιολογητικών του ΚΕ.Π.Α, τις Συντάξεις αναπηρίας (ανασφάλιστους, άστεγους και άπορους)
- Παροχή άμεσης οικονομικής και υλικής βοήθειας (χρήματα, ρούχα, φαγητό, εισιτήρια κ.τ.λ.) για τους νοσηλευόμενους.
- Συμβολή στην εύρεση δομών και υπηρεσιών μετανοσοκομειακής φροντίδας των ασθενών
- Παραπομπές ασθενών με προβλήματα εξάρτησης (αλκοόλ, άλλες ουσίες) σε προγράμματα απεξάρτησης.
- Διαχείριση συγκρούσεων και κρίσεων (ασθενών και προσωπικού)
- Παραπομπές και δικτύωση των προσφύγων με hot spots, με διεθνείς οργανώσεις, Διεθνείς Οργανισμούς (Ύπατη Αρμοστεία του ΟΗΕ)
- Εκπαίδευση φοιτητών καθώς λειτουργεί ως πιστοποιημένο κέντρο πρακτικής άσκησης σπουδαστών των Τ.Ε.Ι. Κοινωνικής Εργασίας.

3.6 Εθελοντισμός

- Στο Νοσοκομείο μας λειτουργεί *Επιτροπή Εθελοντικής Εργασίας*, στην οποία συμμετέχει Τομεάρχης της Νοσηλευτικής Υπηρεσίας., εκκρεμούν προς έγκριση 2 αιτήσεις ενδιαφερομένων νοσηλευτών και 1 Τραυματιοφορέα

3.7 Συνεργασίες με άλλους φορείς (Ο.Τ.Α., Εκκλησία της Ελλάδος κ.λπ.)

Συνεργασία με Ιερά Μητρόπολη Πειραιώς για τις επισκέψεις Χριστουγέννων και Πάσχα, στις οποίες έγινε διανομή ευχετήριων δώρων στους νοσηλευόμενους ασθενείς του Νοσοκομείου μας.

Επίσης, υποδοχή των εθελοντών του Ερυθρού Σταυρού οι οποίοι επισκέφθηκαν το νοσοκομείο μας κατά την περίοδο των εορτών.

3.8 Επέκταση δραστηριοτήτων – Πρωτοβουλίες – Νέες δραστηριότητες

-
-

3.9 Ενέργειες βελτίωσης ξενοδοχειακών υπηρεσιών – περιβάλλοντος (καθαριότητα, φαγητό – εστίαση, επισκεπτήριο, χώροι στάθμευσης)

i. Έγιναν εργασίες ευπρεπισμού και αναδιατάξεων για τη δημιουργία μονάδας πρόωρων νεογνών στο μαιευτικό τμήμα και μελέτη για την εγκατάσταση συστημάτων ειδικού κλιματισμού και αερισμού.
ii. Έγιναν εργασίες ανακαίνισης στον χώρο των πλυντηρίων και διαδικασίες προμήθειας νέου εξοπλισμού.
iii. Έγινε μελέτη για ανακαίνιση των μαγειρείων του νοσοκομείου και προμήθειας νέου εξοπλισμού.
iv. Έγινε μελέτη για προμήθεια και εγκατάσταση νέου ανελκυστήρα, προκειμένου να γίνεται κεντρική διανομή του φαγητού στους ορόφους απ'ευθείας από το μαγειρείο.
v. Δημιουργία Νευρολογικής κλινικής και δημιουργία γραφείου Δ/ντριας Νεφρολογικής κλινικής.
vi. Δημιουργία νέου χώρου αιμοληψιών, κατασκευή και μετατροπή χώρων.

3.10 Ενέργειες για βελτίωση της πρόσβασης στο χώρο και τις υπηρεσίες, της καθοδήγησης και πληροφόρησης των πολιτών

Έργα βελτίωσης εσωτερικού και εξωτερικού χώρου του Νοσοκομείου και συγκεκριμένα:

○ Σε συνεργασία με τις δημοτικές αρχές Πειραιά έγινε κλάδεμα δέντρων με ψηλό και πυκνό φύλλωμα, αφαίρεση και αποκατάσταση σιδερένιων διαχωριστικών
○ Διαγράμμιση πεζών
○ Αποκατάσταση εσωτερικού κήπου Νοσοκομείου
○ Αισθητική παρέμβαση στα κηπάρια του Νοσοκομείου
○ Βελτίωση των συνθηκών των χρηστών υπηρεσιών του ΟΚΑΝΑ
-

3.11 Ενέργειες διερεύνησης βαθμού ικανοποίησης πολιτών από τις παρεχόμενες υπηρεσίες

Δείκτες ικανοποίησης Νοσοκομειακής Φροντίδας

Δείκτες Ικανοποίησης των Ασθενών του Νοσοκομείου κατά την διάρκεια της Νοσηλείας τους συνοπτική παρουσίαση

ΔΕΙΓΜΑ ΝΟΣΗΛΕΥΘΕΝΤΕΣ ΑΣΘΕΝΕΙΣ

ΑΡΙΘΜΟΣ ΔΕΙΓΜΑΤΟΣ 163 ΑΤΟΜΑ

ΔΕΙΓΜΑΤΟΛΗΨΙΑ ΜΕ ΕΡΩΤΗΜΑΤΟΛΟΓΙΑ

	ΚΑΚΕΣ	ΜΑΛΛΟΝ **ΚΑΚΕΣ**	ΟΥΤΕ ΚΑΛΕΣ **ΟΥΤΕ ΚΑΚΕΣ**	ΜΑΛΛΟΝ **ΚΑΛΕΣ**	ΠΟΛΥ **ΚΑΛΕΣ**
ΥΠΟΔΟΧΗ ΚΑΙ ΔΙΑΜΟΝΗ :	6%	4%	14%	29%	50%
ΚΛΙΝΙΚΕΣ ΚΑΙ ΕΡΓΑΣΤΗΡΙΑΚΕΣ ΕΞΕΤΑΣΕΙΣ:	2%	2%	6%	13%	74%
ΙΑΤΡΙΚΗ ΠΑΡΑΚΟΛΟΥΘΗΣΗ:	2%	2%	5%	15%	74%
ΝΟΣΗΛΕΥΙΚΗ ΦΡΟΝΤΙΔΑ:	1%	1%	4%	9%	82%
ΓΕΝΙΚΗ ΕΞΥΠΗΡΕΤΗΣΗ:	1%	2%	5%	15%	48%

<u>Δείκτες Ικανοποίησης των σιτιζομένων ασθενών και προσωπικού του Νοσοκομείου</u>

Διεξαγωγή ποσοτικής έρευνας ικανοποίησης σίτισης ασθενών και προσωπικού κατά το χρονικό διάστημα (Μαΐου – Νοεμβρίου 2018).

Στο δείγμα συμμετείχαν:

Εκατόν τρεις (103) ασθενείς που σιτίζονται ενδονοσοκομειακά

Εκατόν πέντε (105) ιατρικό, παραϊατρικό και διοικητικό προσωπικό που σιτίζεται στη τραπεζαρία του Νοσοκομείου.

<u>Ικανοποίηση των ασθενών σχετικά με την διατροφή τους</u>

	ΚΑΘΟΛΟΥ	**ΛΙΓΟ**	**ΑΡΚΕΤΗ**	**ΠΕΡΙΣ/ΡΗ**	**ΟΛΗ**
Καταναλώνετε όλη την ποσότητα του φαγητού που σας σερβίρετε	5%	28%	30%	12%	25%

	ΚΑΘΟΛΟΥ	ΛΙΓΟ	ΑΡΚΕΤΑ	ΙΚΑΝ/ΚΑ	ΑΠΟΛΥΤΑ
Ικανοποιούν τα γεύματα τις Διατροφικές ανάγκες:	5%	25%	24%	34%	12%

	ΠΟΤΕ	ΣΠΑΝΙΑ	ΣΥΧΝΑ	ΠΟΛΥ ΣΥΧΝΑ	ΠΑΝΤΑ
Πόσο συχνά καταναλώνετε φαγητό εκτός νοσοκομειακής σίτισης	29%	29%	25%	9%	8%

<u>Ικανοποίηση του προσωπικού σχετικά με την διατροφή το</u>

	ΠΟΛΥ ΚΑΚΗ	ΚΑΚΗ	ΜΕΤΡΙΑ	ΚΑΛΗ	ΠΟΛΥ ΚΑΛΗ
Ικανοποίηση από την θερμοκρασία του φαγητού	2%	7%	30%	48%	13%

	ΚΑΘΟΛΟΥ	ΛΙΓΟ	ΑΡΚΕΤΑ	ΙΚΑΝ/ΚΑ	ΑΠΟΛΥΤΑ
Ικανοποιούν τα γεύματα τις Διατροφικές ανάγκες	7%	37%	29%	22%	5%

	ΠΟΛΥ ΚΑΚΗ	ΚΑΚΗ	ΜΕΤΡΙΑ	ΚΑΛΗ	ΠΟΛΥ ΚΑΛΗ
Ικανοποίηση από την ποσότητα του φαγητού.	11%	27%	25%	29%	11%

3.12 Επιστολές από πολίτες αναφορικά με την εξυπηρέτησή τους από το Νοσοκομείο

	Ευχαριστήριες	Παραπόνων / Αναφοράς/Καταγγελίες
Σύνολο υποβληθεισών	8	130 / 11
Μέσος χρόνος ανταπόκρισης	10 – 30 μέρες	

- Λοιπές παρεχόμενες υπηρεσίες
  -
  -

3.13 Λοιπές δραστηριότητες σχετικά με τη παροχή υπηρεσιών (μη ολοκληρωθείσες στο τέλος του χρόνου αναφοράς)

3.14 Αιτηθείσες μετατροπές (δημιουργία, κατάργηση, συγχώνευση κ.ά.) μονάδων ή τμημάτων (με τροποποίηση οργανισμού λειτουργίας)

-

-

3.15 Αιτηθείσες μετατροπές (δημιουργία, κατάργηση, συγχώνευση κ.ά.) μονάδων ή τμημάτων (χωρίς τροποποίηση οργανισμού λειτουργίας)

-

ΑΝΘΡΩΠΙΝΟ ΔΥΝΑΜΙΚΟ

Πραγματοποιηθείσες μεταβολές σχετικές με το ανθρώπινο δυναμικό

Κατηγορίες προσωπικού / Πραγματο-ποιηθείσες μεταβολές	Ιατρικό	Νοσηλευτικό	Λοιπό ιατρικό-νοσηλευτικό	Διοικητικό-Οικονομικό	Τεχνικό – Ξενοδοχειακό	Λοιπό
Προβλεπόμενες θέσεις* (αλλαγές οργανισμού)			**+1** ΤΕ * ΟΠΤΙΚΗΣ	+2 ΤΕ Διοίκησης Μονάδων Υγείας (**ανακατανομή**) (ΦΕΚ3493/21-08-2018)		-5 ΥΕ Φυλάκων Νυχτοφυλάκων - (**ανακατανομή**) - (ΦΕΚ3493/ 21-08-2018)

Προσλήψεις ** – Τακτικό	9	+33 προσλήψεις +1 προσωποπαγής πρόσληψη +3 εξωτερικές μετατάξεις	4 *(+2 εσωτερικές μετατάξεις* *+1 εξωτερική μετάταξη* *+1 αμοιβαία μετάταξη)*	+1 (διορισμός) +2 εσωτερικές μετατάξεις +1 εσωτ.μετάταξη (σε προσωποπαγή θέση)	+ 2 εσωτ .μετατάξεις	
Αποσπάσεις (προς το Νοσοκομείο)		2				
Προσλήψεις – Έκτακτο	38 Ειδικευόμενοι + 13 Επικουρικοί	5 μέσω κοινωφελούς προγράμματος (ΟΑΕΔ)			+ 12 ΙΔΟΧ	30 ΙΔΟΧ
Αποχωρήσεις *** – Τακτικό	14	9 εξωτερικές μετατάξεις 4 εσωτερικές μετατάξεις 5 παραιτήσεις 4 συνταξιοδοτήσεις 2 θάνατοι	4 *(-1 για σύνταξη* *-1 λόγω θανάτου* *-1 αμοιβαία μετάταξη* *-1 εσωτερική μετάταξη προσωποπαγής θέση*	4 συνταξιοδοτήσεις 3 εξωτερικές μετατάξεις 1 εξωτ. μετάταξη(ΙΔΑΧ)	4 συνταξιοδοτήσεις 1 εξωτ.μετάταξη 1 παραίτηση	
Αποσπάσεις (από το Νοσοκομείο)		3				

Αποχωρήσεις – Έκτακτο	47 Ειδικευόμενοι + 11 Επικουρικοί	1 ΙΔΟΧ				

** **ΠΡΟΣΟΧΗ!** Στο σημείο αυτό συμπληρώνεται αριθμός θέσεων που προστέθηκαν ή αφαιρέθηκαν κατά τη διάρκεια του 2018 και όχι το σύνολο*
*** Συμπεριλαμβάνονται και οι μετατάξεις προς το Νοσοκομείο*

*** *Συμπεριλαμβάνονται οι αποχωρήσεις λόγω συνταξιοδότησης, μετάταξης, παραίτησης κ.ά.*

ΠΑΡΑΤΗΡΗΣΕΙΣ

ΙΑΤΡΙΚΟ ΠΡΟΣΩΠΙΚΟ:

- Στις προσλήψεις του μόνιμου ιατρικού προσωπικού, από τις 9 θέσεις οι 6 προέρχονται από διορισμούς μετά από προκηρύξεις. Οι υπόλοιπες 3 θέσεις προέρχονται από μεταθέσεις – μεταφορές θέσεων ιατρών που ήδη υπηρετούσαν στο Νοσοκομείο μας με αποσπάσεις – μετακινήσεις.

ΠΑΡΑΙΑΤΡΙΚΟ ΠΡΟΣΩΠΙΚΟ

- Σύμφωνα με το υπ' αριθ. 3493/Β'/21-08-2018 ΦΕΚ καταργήθηκαν πέντε (5) κενές θέσεις του κλάδου ΥΕ ΦΥΛΑΚΩΝ – ΝΥΧΤΟΦΥΛΑΚΩΝ, με ταυτόχρονη κατάργηση του κλάδου & συστήθηκαν δύο (2) θέσεις κλάδου ΤΕ ΔΙΟΙΚΗΣΗΣ ΜΟΝΑΔΩΝ ΥΓΕΙΑΣ & ΠΡΟΝΟΙΑΣ & μία (1) θέση κλάδου ΤΕ ΟΠΤΙΚΗΣ.
- Η μία εσωτερική μετάταξη που αναγράφεται στις αποχωρήσεις του τακτικού προσωπικού πραγματοποιήθηκε εντός του 2017 αλλά εκ παραδρομής δεν αναφέρθηκε στα πεπραγμένα του αντίστοιχου έτους *(μετάταξη από θέση ΔΕ ΝΟΣΗΛΕΥΤΙΚΗΣ σε θέση ΤΕ ΚΟΙΝΩΝΙΚΗΣ ΕΡΓΑΣΙΑΣ ΦΕΚ 748/27-07-2017 τ. Γ', εντός του Νοσοκομείου)*

Ανθρώπινο δυναμικό στο τέλος του έτους

Κατηγορίες προσωπικού / Στελέχωση στο τέλος του έτους (2018)	Ιατρικό	Νοσηλευτικό	Λοιπό ιατρικό-νοσηλευτικό	Διοικητικό- Οικονομικό	Τεχνικό – Ξενοδοχειακό	Λοιπό
Προβλεπόμενες θέσεις	**ΔΕΠ:** **Ιατροί ΕΣΥ:182** **Ειδικευόμενοι:210** **Αγροτικοί:**	**576**	**124**	**148** **(+2 ΤΕ Διοίκησης Μονάδων Υγείας από ανακατανομή-ήταν 146)** (ΦΕΚ3493/21-08-2018)	**161**	**3** **(-5 ΥΕ Φυλάκων-Νυχτοφυλάκων ανακατανομή ήταν 8)** (ΦΕΚ3493/21-08-2018)
Υπηρετούντες – Τακτικό	**ΔΕΠ:** **Ιατροί ΕΣΥ** **116 σε οργανικές θέσεις & 5 σε προσωποπαγείς θέσεις** **Σύνολο 121**	**444** **+7 προσωπ.** **+12 ΙΔΑΧ**	**103 σε οργανικές θέσεις** **1 σε προσωπ. 1 ΙΔΑΧ** **Σύνολο:105**	**112** **+3 προσωποπαγείς** **+ 8 ΙΔΑΧ** **+1 ΠΕ Δικηγόρων με έμμισθη εντολή**	**73** **+1 ΙΔΑΧ** **+1 Προ**	**2** **+1 Προσ/γείς**
Υπηρετούντες – Έκτακτο	**Ειδικευόμενοι:172** **Επικουρικοί:32** **Αγροτικοί:0**	**4 ΙΔΟΧ** **+39 μέσω κοινωφελούς προγράμματος (ΟΑΕΔ)**	**3 Επικουρικοί** **6 μέσω κοινωφελούς προγράμματος (ΟΑΕΔ)**	**2 επικουρικό**	**82 ΙΔΟΧ** **+1 επικουρικό** **+ 2 μέσω κοινωφελούς προγράμματος (ΟΑΕΔ)**	**30**

Λοιπές δραστηριότητες σχετικές με το ανθρώπινο δυναμικό (μη ολοκληρωθείσες στο τέλος του χρόνου αναφοράς)

- Αιτηθείσες μετατροπές προβλεπόμενων θέσεων ανθρώπινου δυναμικού (με τροποποίηση οργανισμού λειτουργίας)
  - Σύμφωνα με το **420/14-02-2018 ΦΕΚ τ. Β'** ολοκληρώθηκαν οι παρακάτω **ανακατανομές** κενών οργανικών θέσεων ειδικευμένων ιατρών ΕΣΥ **με κατάργηση & σύσταση 4 θέσεων αντίστοιχα:**

    ΚΑΤΑΡΓΗΣΕΙΣ:1Ορθοπεδικής,1Οφθαλμολογίας,1ΩΡΛ,1 Ακτινοδιαγνωστικής

    ΣΥΣΤΑΣΕΙΣ:1ΧειρουργικήςΘώρακος,2Αγγειοχειρουργικής,1Παιδοχειρουργικής

  - **Ολοκληρώθηκε η μεταφορά της οργανικής θέσης του ιατρού Πολίτη Βασιλείου**, **Διευθυντή Ουρολογίας** & Προσωρινό Προιστάμενο του Ουρολογικού Τμήματος του Νοσοκομείου μας, με ταυτόχρονη μεταφορά μιας (1) οργανικής θέσης ειδικότητας Ουρολογίας του Νοσοκομείου μας, στο Γ.Ν.Ν. Πειραιά «Άγιος Παντελεήμων» - Γ.Ν.Δ.Α. «Η Αγία Βαρβάρα»._**1369/Β'/24-04-2018**. *(Ο εν λόγω ιατρός υπηρετούσε ήδη με μετακινήσεις από το ανωτέρω Νοσοκομείο).*
  - **Ολοκληρώθηκε η μεταφορά της οργανικής θέσης της ιατρού Ρηγίζου Φωτεινής**, **Επιμελήτριας Α' Παιδοψυχιατρικής** από το Γ.Ν.Ν. Πειραιά «Άγιος Παντελεήμων» - Γ.Ν.Δ. Α. «Η Αγία Βαρβάρα», με ταυτόχρονη μεταφορά μίας (1) οργανικής θέσης ειδικότητας Ω.Ρ.Λ. στο εν λόγω Νοσοκομείο._**2919/Β'/19-07-2018** *(Η εν λόγω ιατρός υπηρετούσε στο Νοσοκομείο μας με μετακινήσεις από το ανωτέρω Νοσοκομείο)*.
  - **Ολοκληρώθηκε η μετάθεση του ιατρού Τελλή Νικολάου, Επιμελητή Α' Καρδιολογίας**, από το Γενικό Νοσοκομείο Καρπενησίου, σε κενή οργανική θέση αντίστοιχης ειδικότητας του κλάδου ιατρών Ε.Σ.Υ. στο Νοσοκομείο μας, διατηρώντας τον βαθμό που κατέχει, μετά την υπ' αριθ. Γ4α/49222/27-06-2018 απόφαση του Υπουργείου Υγείας & σύμφωνα με τις διατάξεις του άρθρου 29 του Ν.4461/2017. *(Ο εν λόγω ιατρός υπηρετούσε ήδη με απόσπαση στο Καρδιολογικό Τμήμα του Νοσοκομείου μας).*
  - Μετά το υπ' αριθ. Γ4α/οικ.79380/16-10-2018 έγγραφο του Υπουργείου Υγείας, έχει δεσμευτεί μία (1) θέση ειδικότητας Ακτινοδιαγνωστικής **σε αναμονή ολοκλήρωσης της μετάθεσης της Παπαδοπούλου Αγγελικής, Επιμελήτριας Α' Ακτινοδιαγνωστικής**, από το Κ.Υ. Αίγινας στο Νοσοκομείο μας, σύμφωνα με τις διατάξεις του Ν.4558/2018. *(Η εν λόγω ιατρός υπηρετεί στον Αξονικό Τομογράφο του Νοσοκομείου μας με μετακινήσεις από το ανωτέρω Κέντρο Υγείας).*
  - Σύμφωνα με την υπ' αριθ. **36/θέμα 4ο/31-12-18** απόφαση του Δ.Σ. του Νοσοκομείου μας, **έχουμε αιτηθεί την μεταφορά της οργανικής θέσης του ιατρού Μηνακάκη Γεωργίου, Διευθυντή Οφθαλμολογίας** από το Γ.Ν.Ν. Πειραιά «Άγιος Παντελεήμων» - Γ.Ν.Δ.Α. «Η Αγία Βαρβάρα», με ταυτόχρονη μεταφορά μίας (1) οργανικής θέσης ειδικότητας Οφθαλμολογίας στο εν λόγω Νοσοκομείο. Το εν λόγω αίτημα βρίσκεται σε εξέλιξη *(Προς το παρόν έχει εγκριθεί μόνο η 3μήνη μετακίνηση του εν λόγω ιατρού, ο οποίος δεν έχει αναλάβει ακόμα).*
  - Λοιπές αιτηθείσες μετατροπές προβλεπόμενων θέσεων προσωπικού (χωρίς τροποποίηση οργανισμού λειτουργίας, π.χ. ειδικευόμενο ιατρικό προσωπικό)

    Η αριθμ. 2/θέμα 5^{ο} /23-01-2019 απόφαση Δ.Σ του Νοσοκομείου για μετατροπή μιας (1) θέσης ειδικευόμενου του Ακτινοδιαγνωστικού Τμήματος σε μία θέση Ειδικευόμενου του Παιδοψυχιατρικού, διαβιβάστηκε στη Δ.Υ.ΠΕ η οποία την διαβίβασε στην Διεύθυνση Ανάπτυξης Μονάδων Υγείας και δεν έχει ολοκληρωθεί η διαδικασία.

- Αιτηθείσες μετατροπές προβλεπόμενων θέσεων ανθρώπινου δυναμικού στο Δ.Ι.Ε.Κ. του Νοσοκομείου (με τροποποίηση οργανισμού λειτουργίας)

  Μεταφορά μιας (1) θέσης κατηγορίας ΠΕ του κλάδου Νοσηλευτικής στο Δ.Ι.Ε.Κ. του Νοσοκομείου ως ΠΕ14 Εκπαιδευτικού

- Προκηρύξεις – Ανακοινώσεις προσλήψεων – μετατάξεων

Κατηγορίες προσω-πικού / Είδος απασχό-λησης	Ιατρικό	Νοσηλευτικό	Λοιπό ιατρικό-νοσηλευτικό	Διοικητικό-Οικονομικό	Τεχνικό – Ξενοδοχειακό	Λοιπό
Τακτικό	23	13	1	0	0	0
Έκτακτο					1	
Σύνολο	**23**	**13**	**1**	**0**	**1**	**0**

ΠΑΡΑΤΗΡΗΣΕΙΣ:

- ***Ιατρικό προσωπικό***: Ο αριθμός 23 αναφέρεται σε αριθμό θέσεων ιατρών του κλάδου που έχουν προκηρυχθεί με διάφορες προκηρύξεις εντός του 2018. *(14 θέσεις διαφόρων ειδικοτήτων για το ΤΕΠ, 3 θέσεις Χειρουργικής, 1 Γαστρεντερολογίας, 1 Νευροχειρουργικής, 1 Χειρουργικής Θώρακος, 2 Χειρουργικής Παίδων, 1 Αγγειοχειρουργικής)*
- ***Παραϊατρικό προσωπικό***: Εντός του 2018 μετατάχτηκε στο Νοσοκομείο μας, από το Κ.Υ. Δημητσάνας, μία υπάλληλος του κλάδου ΔΕ ΒΟΗΘΩΝ ΙΑΤΡΙΚΩΝ & ΒΙΟΛΟΓΙΚΩΝ ΕΡΓΑΣΤΗΡΙΩΝ

- **Ενέργειες – Μέτρα επιβράβευσης για την τόνωση και διατήρηση του ηθικού των εργαζομένων**

  - Με την αριθμ. 7/8-2-2018 απόφαση Δ.Σ δόθηκε τιμητική διάκριση σε υπαλλήλους του Νοσοκομείου μας για την αντιμετώπιση απρόβλεπτων ή επειγουσών περιστάσεων σε σχέση με τις σύμβασεις εργασίας ΙΔΟΧ για τις ανάγκες καθαριότητας .
  -

- **Ενέργειες για θέματα υγιεινής και ασφάλειας των εργαζομένων**

  -

ΕΚΠΑΙΔΕΥΣΗ – ΕΡΕΥΝΑ

5.1 Πραγματοποιηθείσες ενέργειες εκπαίδευσης & εξειδίκευσης από τον φορέα

Αποδέκτες εκπαίδευσης \ Κατηγορίες προσωπικού		Ιατρικό	Νοσηλευτικό	Λοιπό ιατρικό- νοσηλευτικό	Διοικητικό- Οικονομικό	Τεχνικό – Ξενοδοχειακό	Λοιπό
Εκπαίδευση εξειδίκευσης ειδικευμένου προσωπικού από φορέα	Πλήθος	8			47		
	Μέση Διάρκεια	<u>Εξειδίκευση στην ΜΕΘ:</u> 5 άτομα για 2 έτη Εξειδίκευση στους Καρδιολογικούς Υπερήχους : 1 άτομο για 6 μήνες Εξειδίκευση στον Σ.Δ: 2 Observer για 1 έτος			3,38		

Εκπαίδευση σπουδαστών – φοιτητών από φορέα	Πλήθος	10 4τεταρτοετείς φοιτητές της Ιατρικής Σχολής Πανεπιστημίου Αθηνών για 1 έτος και 16 4τεταρτοετείς φοιτητές της Ιατρικής Σχολής Πανεπιστημίου Αθηνών για 1 εξάμηνο					
	Μέση Διάρκεια	Ως ανωτέρω αναφέρονται					

Εκπαιδευτικά προγράμματα που υλοποιήθηκαν από τον φορέα

- Ένδεκα (11) προγραμματισμένες ομιλίες ιατρικών-επιστημονικών θεμάτων γενικού ενδιαφέροντος, με πρόσκληση σε εγνωσμένου κύρους επιστήμονες, μέσης διάρκειας 2 ωρών
- Αντίστοιχος αριθμός με τα ιατρικά τμήματα, ετήσιων προγραμμάτων εκπαίδευσης ειδικευομένων και ειδικευμένων ιατρών
- Διοργάνωση ενός Επιστημονικού Πολυθεματικού διήμερου Συνεδρίου απευθυνόμενο σε ιατρούς και λοιπούς Επιστήμονες από το Επιστημονικό Συμβούλιο του Νοσοκομείου.
- Ραδιοφωνικές ομιλίες γενικού ενδιαφέροντος από ιατρικό και επιστημονικό προσωπικό του Νοσοκομείου στο ραδιοφωνικό κανάλι 1 του Πειραιά

Διάλεξη μέριμνα της Διοίκησης στο Αμφιθέατρο του νοσοκομείου με θέμα << Συναισθηματική νοημοσύνη στο χώρο της Υγείας>>

Διάλεξη στο Αμφιθέατρο του Νοσοκομείου με θέμα¨: << τρόποι χρήσης ειδών καθαριότητας - απολυμάνσεις>>

Διεξαγωγή διήμερου σεμιναρίου στις 2 και 3 Ιουλίου 2018 στο Αμφιθέατρο του νοσοκομείου για την ενημέρωση του προσωπικού της Αιμοδοσίας στις απατήσεις του αναβαθμισμένου Συστήματος Ποιότητας << ISO 9001:2015>>

Διοργάνωση σε συνεργασία με Το Τμήμα Διατροφής και των Εποπτριών Υγείας στις 5/6/2018 στο αμφιθέατρο του Νοσοκομείου, σεμινάριο με θέμα :<<Διασφάλιση ποιότητας τροφίμων στο σύγχρονο Νοσοκομείο – Αρχές HACCP>>

Σεμινάριο στο χώρο της Ελληνικής καρδιολογικής εταιρείας , πρώτες βοήθειες<< βασική υποστήριξη ζωής και χρήση εξωτερικού Απινιδιστή>>

Συμμετοχή εργαζομένων του Νοσοκομείου στα επιμορφωτικά σεμινάρια του ΕΚΔΔΑ 19/11/2018 με θέμα:<< Ηλεκτρονική Γραμματειακή Υποστήριξη>>.

Σεμινάρια στις 21 & 27/11/2018 στο Αμφιθέατρο του Νοσοκομείου για τις διαδικασίες ISO 9001:2015

Πραγματοποίηση σεμιναρίων στο τμήμα της αιμοδοσίας για ενημέρωση του προσωπικού για το ISO 9001:2015

5.2 Πραγματοποιηθείσες ενέργειες εκπαίδευσης και εξειδίκευσης του προσωπικού από τρίτους

Κατηγορίες προσωπικού / **Αποδέκτες εκπαίδευσης**		**Ιατρικό**	**Νοσηλευτικό**	**Λοιπό ιατρικό- νοσηλευτικό**	**Διοικητικό- Οικονομικό**	**Τεχνικό – Ξενοδο-χειακό**	**Λοιπό**
Εκπαίδευση προσωπικού του φορέα από τρίτους	Πλήθος	163 Ειδικευμένοι-ειδικευόμενοι-επικουρικοί	131	44 *(αριθμός συνεδρίων - σεμιναρίων)*	0	0	0

Κατηγορίες προσωπικού / Αποδέκτες εκπαίδευσης		Ιατρικό	Νοσηλευτικό	Λοιπό ιατρικό- νοσηλευτικό	Διοικητικό- Οικονομικό	Τεχνικό – Ξενοδο-χειακό	Λοιπό
	Μέση Διάρκεια	Ένδεκα (11) εκπαιδευτικές ομιλίες από εγνωσμένου κύρους επιστήμονες μέσης διάρκειας δύο (2) ωρών Συμμετοχή ογδόντα τριών (83) ιατρών σε εκπαιδευτικά συνέδρια - σεμινάρια- ημερίδες ιατρικού ενδιαφέροντος μέσης διάρκειας τριών (3) ημερών	131 άτομα έχουν παρακολουθήσει 72 συνέδρια - ημερίδες μέσης διάρκειας 3 ημερών	23 άτομα συμμετείχαν στα ανωτέρω 44 συνέδρια – σεμινάρια με μέση διάρκεια παρακολούθησης 2 ημερών	0	0	0

5.3 Πραγματοποιηθείσες ενέργειες έρευνας από τον φορέα ή μέλη του προσωπικού του

Α/Α	ΤΙΤΛΟΣ ΕΡΕΥΝΑΣ	ΤΜΗΜΑ	ΕΠΙΣΤΗΜΟΝΙΚΑ ΥΠΕΥΘΥΝΟΣ
1.	*Αναδρομική μελέτη των μικροβιολογικών δεδομένων των καντινταιμιών για το χρονικό διάστημα 2008 – 2017*	*Μικροβιολογικό*	**Θέμελη-Διγαλάκη Κ.**
2.	*Προοπτική μελέτη παραγόντων φλεγμονής καθώς και καινούριων υπερηχογραφικών δεικτών, κατά την πρώιμη φάση μετά το οξύ έμφραγμα μυοκαρδίου και συσχέτισή τους με την όψιμη δυσμενή καρδιακή αναδιαμόρφωση καθώς και την αρνητική πρόγνωση στους ασθενείς αυτούς*	*Καρδιολογικό*	*Πισιμίσης Ευάγγελος*
3.	*Μελέτη της υπολιπιδαιμικής αποτελεσματικότητας καθώς και της ασφάλειας γενόσημης μορφής ροσουβαστατίνης*	*Λιπιδολογικό*	*Μπιλιανού Ελένη*
4.	*Περιεγχειρητική έκβαση ηλικιωμένων ασθενών*	*Αναισθησιολογικό*	*Μπούφης Χρήστος*
5.	*Ανοικτή δοκιμή για τη θεραπεία της οξείας ημικρανίας με τη χρήση της συσκευής CEFALY*	*Νευρολογικό*	*Κατσουλάκου Σμαραγδα*
6.	*Προοπτική μη τυχαιοποιημένη μελέτη για τη διερεύνηση των ψυχομετρικών ιδιοτήτων του ερωτηματολογίου εμφάνισης σκολίωσης σε εφήβους ασθενείς με ιδιοπαθή σκολίωση*	*Ορθοπεδικό*	*Γρίβας Θεόδωρος*
7.	*Διερεύνηση ποσοστού συμμόρφωσης ασθενών με Ιδιοπαθή Φλεγμονώδη Νοσήματα του Εντέρου (ΙΦΝΕ) και ανοσοκαταστολή στις διεθνείς κατευθυντήριες οδηγίες εμβολιασμών και πρόληψης νεοπλασιών*	*Γαστρεντερολογικό*	*Ξουργιάς Βασίλειος*
8.	*Μία μελέτη παρατήρησης για την αξιολόγηση της εφαρμογής των εθνικών κατευθυντηρίων οδηγιών, αναφορικά με τους κλινικούς και εργαστηριακούς ελέγχους παρακολούθησης σε ασθενείς με σακλχαρώδη διαβήτη τύπο 2. Η μελέτη GLANCE*	*ΑΠ – Διαβητολογικό Κέντρο*	*\Μελιδώνης Ανδρέας*
9.	*Προοπτική, πολυκεντρική μελέτη παρατήρησης της in vivo αποτελεσματικότητας, του συνδυασμού κεφταζιδίμης-Αβιμπακτάμης σε ασθενείς με λοιμώξεις από εξαιρετικώς ανθεκτικά στα αντιβιοτικά (XDR) Gram-αρνητικά βακτήρια*		*Χρύσος Γεώργιος*
10.	*Ελληνική μελέτη παρατήρησης για τις εκβάσεις ψυχικής υγείας και τη νευρογνωστική λειτουργία σε ασθενείς με τον ιό της ανθρώπινης ανοσολογικής ανεπάρκειας, οι οποίοι θα λαμβάνουν δαρουναβίρη/κομπισιστάτη ως θεραπεία πρώτης γραμμής*	*ΒΠ – Μονάδα Λοιμώξεων*	*Χρύσος Γεώργιος*
11.	*Δεδομένα πραγματικών συνθηκών για την αποτελεσματικότητα και την χρήση στην κλινική πρακτική του Glecaprevir συν Pibrentasvir σε ασθενείς με γονότυπους 1 έως 6 ιού χρόνιας ηπατίτιδας C – Μελέτη ERASURE*	*Γαστρεντερολογικό*	*Ξουργιάς Βασίλειος*
12.	*Στιγμιαία αποτύπωση Snapshot, νοσηλευομένων καρδιολογικών ασθενών*	*Καρδιολογικό*	*Πισιμίσης Ευάγγελος*
13.	*Επιδημιολογική μελέτη σε ασθενείς με σταθερή στεφανιαία νόσο και σακχαρώδη διαβήτη στην Ελλάδα*	*«*	*«*

14.	***Μελέτη επαγωγής #2 – Μια πολυκεντρική, τυχαιοποιημένη, διπλά τυφλή, ελεγχόμενη με εικονικό φάρμακο μελέτη φάσης 3 του από στόματος ozanimod ως θεραπεία επαγωγής για την μετρίως έως σοβαρά ενεργή νόσο του Crohn***	***Γαστρεντερολογικό***	***Ξουργιάς Βασίλειος***
15.	***Μια πολυκεντρική, τυχαιοποιημένη, διπλά τυφλή, ελεγχόμενη με εικονικό φάρμακο μελέτη φάσης 3 του από στόματος ozanimod ως θεραπεία συντήρησης για την μετρίως έως σοβαρά ενεργή νόσο του Crohn***	***Γαστρεντερολογικό***	***Ξουργιάς Βασίλειος***
16.	***Μια πολυκεντρική μελέτη επέκτασης ανοικτής επισήμανσης φάσης 3, του από στόματος ozanimod για την μετρίως έως σοβαρά ενεργή νόσο του Crohn***	***«***	***«***
17.	***Η τριωδοθυρονίνη για την επιδιόρθωση της δυσλειτουργίας και της αναμόρφωσης της αριστερής κοιλίας σε ασθενείς με STEMI. (Μελέτη Thy – REPAIR)***	***Καρδιολογικό***	***Πισιμίσης Ευάγγελος***
18.	***Μελέτη παρατήρησης της αποτελεσματικότητας του Vedolizumab στις εκβάσεις θεραπείας και την σχετική με την υγεία ποιότητα ζωής (HRQoL) σε ασθενείς με ιδιοπαθείς φλεγμονώδεις νόσους του εντέρου (ΙΦΝΕ), οι οποίοι δεν είχαν λάβει προηγούμενη θεραπεία με βιολογικό παράγοντα στην Ελλάδα – Μελέτη TROVE***	***Γαστρεντερολογικό***	***Ξουργιάς Βασίλειος***
19.	***Πολυκεντρική, τυχαιοποιημένη διπλά τυφλή, ελεγχόμενη με εικονικό φάρμακο μελέτη επαγωγής της αποτελεσματικότητας και της ασφάλειας της Ρισανκιζουμάμπης σε συμμετέχοντες με μέτρια έως σοβαρά ενεργή νόσο του Crohn***	***«***	***«***
20.	***Πολυκεντρική, τυχαιοποιημένη διπλά τυφλή, ελεγχόμενη με εικονικό φάρμακο μελέτη επαγωγής της αποτελεσματικότητας και της ασφάλειας της Ρισανκιζουμάμπης σε συμμετέχοντες με μέτρια έως σοβαρά ενεργή νόσο του Crohn***	***«***	***«***
21.	***Πολυκεντρική, τυχαιοποιημένη διπλά τυφλή, ελεγχόμενη με εικονικό φάρμακο μελέτη επαγωγής της αποτελεσματικότητας και της ασφάλειας της Ρισανκιζουμάμπης σε συμμετέχοντες με μέτρια έως σοβαρά ενεργή νόσο του Crohn , οι οποίοι απέτυχαν σε προηγούμενη θεραπεία με βιολογικούς παράγοντες***	***«***	***«***
22.	***Πολυκεντρική, τυχαιοποιημένη διπλά τυφλή, ελεγχόμενη με εικονικό φάρμακο 52 εβδομάδων μελέτη συντήρησης και ανοικτή μελέτη επέκτασης της αποτελεσματικότητας και της ασφάλειας της Ρισανκιζουμάμπης σε συμμετέχοντες με νόσο του Crohn, οι οποίοι ανταποκρίνονται σε θεραπεία επαγωγής στη μελέτη M16-006 ή στη μελέτη M15-991 ή ολοκλήρωσαν τη M15-989***	***«***	***«***
23.	***Επίδραση της Semaglutide, χορηγούμενης μία φορά την εβδομάδα, έναντι της ινσουλίνης aspart, χορηγούμενης τρεις φορές ημερησίως και οι δύο ως προσθήκη σε αγωγή με μετφορμίνη και ινσουλίνη glargine (U100) σε βελτιστοποιημένη δοσολογία, σε άτομα με σακχαρώδη διαβήτη τύπου 2. Μια 52 εβδομάδων, πολυκεντρική, πολυεθνική, ανοικτής ετικέτας, ελεγχόμενη με δραστική ουσία τυχαιοποιημένη δοκιμή δύο σκελών και παράλληλων ομάδων σε άτομα με σακχαρώδη διαβήτη τύπου 2***	***ΑΠ – Διαβητολογικό Κέντρο***	***Μελιδώνης Ανδρέας***

ΔΥΝΑΜΙΚΟΤΗΤΑ ΚΛΙΝΩΝ

6.1 Πραγματοποιηθείσες ενέργειες σχετικές με τη δυναμικότητα κλινών*

Ετήσια στοιχεία μεταβολών δυναμικότητας κλινών*	Εσωτερικές δομές	Εξωτερικές δομές	Σύνολο
Προβλεπόμενες κλίνες			
Ανάπτυξη	11		**11**
Θέση σε λειτουργία	11		**11**
Θέση εκτός λειτουργίας	0		**0**
Κατάργηση	11		**11**

Παρατήρηση:

Για τη δημιουργία της Νευρολογικής κλινικής με δυναμικότητα 11 κλινών, καταργήθηκαν 7 από την Οφθαλμολογική κλινική (από 17 σε 10) και 4 από την Β' Παθολογική κλινική (από 32 σε 28) μέχρι την δημιουργία νέου θαλάμου δυναμικότητας 3 κλινών που μετά την διαμόρφωση του θα ενταχθεί στην δυναμικότητα της Β' Παθολογικής Κλινικής.

*** ΠΡΟΣΟΧΗ**! Στον Πίνακα αυτό συμπληρώνονται **ΜΟΝΟ τυχόν μεταβολές κατά τη διάρκεια του 2018**

6.2 Δυναμικότητα κλινών στο τέλος του έτους

Κατάσταση στο τέλος έτους	Εσωτερικές δομές	Εξωτερικές δομές	Σύνολο
Προβλεπόμενες κλίνες	**430**		**430**
Ανεπτυγμένες κλίνες	**457**		**457**
Κλίνες σε λειτουργία	**457**		**457**

Λοιπές δραστηριότητες σχετικά με τη δυναμικότητα κλινών (μη ολοκληρωθείσες στο τέλος του χρόνου αναφοράς)

- Αιτηθείσες μετατροπές προβλεπόμενων κλινών (με τροποποίηση οργανισμού λειτουργίας)
  -
  -
  -
- Λοιπές αιτηθείσες μετατροπές προβλεπόμενων κλινών (χωρίς τροποποίηση οργανισμού λειτουργίας)
  -

ΥΠΟΔΟΜΕΣ

7.1 Πραγματοποιηθείσες ενέργειες σχετικές με τις υποδομές

Υποδομές / Πραγματο-ποιηθείσες μεταβολές	Περιγραφή	Εμβαδόν	Σκοπός
Αγορά			
Ενοικίαση			
Πώληση			
Ανέγερση			

Επισκευή – Συντήρηση	Υλικά (Υδραυλικά, Ηλεκτρολογικά, οικοδομικά κ.λ.π) 40.000 € +ΦΠΑ Επισκευή- συντήρηση των κτιριακών εγκαταστάσεων του Νοσοκομείου. 100.000 € +ΦΠΑ Κεντρικού ηλεκτρικού υποσταθμού. Κλιματιστικών μονάδων. UPS Χειρουργείων –ΜΕΘ. Αναβάθμιση πίνακα αυτοματισμού 4 Boiler για ζεστό νερό. Απολύτων φίλτρων Χειρουργείων- ΜΕΘ. Αναβάθμιση υδρόψυκτου πύργου του ΤΕΠ, . Δικτύου φυσικού αερίου λεβητων και καυστήρων. Αποκατάσταση βλάβης και συστήματος αποχέτευσης.
Αισθητικές παρεμβάσεις	1.Έγιναν εργασίες ευπρεπισμού και αναδιατάξεων για τη δημιουργία μονάδας πρόωρων νεογνών στο μαιευτικό τμήμα και μελέτη για την εγκατάσταση συστημάτων ειδικού κλιματισμού και αερισμού. 2. Έγιναν εργασίες ανακαίνισης στον χώρο των πλυντηρίων και διαδικασίες προμήθειας νέου εξοπλισμού. 3. Έγινε μελέτη για ανακαίνιση των μαγειρείων του νοσοκομείου και προμήθειας νέου εξοπλισμού. 4. Έγινε μελέτη για προμήθεια και εγκατάσταση νέου ανελκυστήρα, προκειμένου να γίνεται κεντρική διανομή του φαγητού στους ορόφους απ΄ευθείας από το μαγειρείο.

Άλλες παρεμβάσεις	Δημιουργία Νευρολογικής κλινικής και δημιουργία γραφείου Δ/ντριας Νεφρολογικής κλινικής. Δημιουργία νέου χώρου αιμοληψιών, κατασκευή και μετατροπή χώρων. Για την ενεργειακή αναβάθμιση του κεντρικού κτιρίου και του κτιρίου των Τακτικών Εξωτερικών Ιατρείων και των Γραφείων Διοίκησης, προέβη στην συλλογή στοιχείων για την σύνταξης προμελέτης, προκειμένου να υποβληθεί αίτημα ένταξης στο επιχειρησιακό πρόγραμμα του ΕΣΠΑ<< ΥΠΟΔΟΜΕΣ ΠΕΡΙΒΑΛΛΟΝ ΚΑΙ ΑΕΙΦΟΡΟΣ ΑΝΑΠΤΥΞΗ 2014-2020>> Συνεργασία Κτιριακών Υποδομών- Νοσοκομείου και Αντιπεριφερειάρχη για την συνέχιση του έργου << Αναδιαρρύθμιση χώρων του 2ου Ορόφου για την εγκατάσταση της Καρδιολογικής Κλινικής, του Αιμοδυναμικού εργαστηρίου και Υπερήχων. Νέα μελέτη έργου για Αποκατάσταση Διερχομένων Δικτύων Η/Μ από το Β΄όροφο του κεντρικού κτιρίου στο έργο << Αναδιαρρύθμιση χώρων του 2ου Ορόφου για την εγκατάσταση της Καρδιολογικής Κλινικής , του Αιμοδυναμικού Εγαστηρίου και Εργαστ. Υπερήχων>> και υποβολή στην Περιφέρεια για σύνταξη της οριστικής μελέτης και τη δημοπράτηση του έργου.

Λοιπές δραστηριότητες σχετικά με τις υποδομές (μη ολοκληρωθείσες στο τέλος του χρόνου αναφοράς)

- Αιτηθείσες μετατροπές υποδομών

ΕΞΟΠΛΙΣΜΟΣ

8.1 Πραγματοποιηθείσες ενέργειες σχετικές με τον ιατροτεχνολογικό εξοπλισμό

- Αγορά εξοπλισμού

Είδος	Κόστος	Σκοπός
Υπέρηχος Καρδιολογικός		ΕΔΩΘΗ ΑΠΟ ΤΗΝ 2Η Υ.ΠΕ
Οφθαλμοσκόπιο	185,00+ΦΠΑ	ΑΝΤΙΚΑΤΑΣΤΑΣΗ ΚΑΤΕΣΤΡΑΜΜΕΝΟΥ
Μετωπιαίο κάτοπτρο	250,00+ΦΠΑ	ΑΝΤΙΚΑΤΑΣΤΑΣΗ

		ΚΑΤΕΣΤΡΑΜΜΕΝΟΥ
Ηλεκτρικό ψαλίδι κοπής γαζών	380,00+ΦΠΑ	ΑΝΤΙΚΑΤΑΣΤΑΣΗ ΚΑΤΕΣΤΡΑΜΜΕΝΟΥ
Ζυγαριά μολυσματικών	697,00+ΦΠΑ	ΑΝΤΙΚΑΤΑΣΤΑΣΗ ΚΑΤΕΣΤΡΑΜΜΕΝΟΥ
Φυγόκεντρος (τεμ.2)	1.740,00+ΦΠΑ	ΑΝΤΙΚΑΤΑΣΤΑΣΗ ΚΑΤΕΣΤΡΑΜΜΕΝΟΥ
Καρδιογράφος (τεμ.7)	6.090,00 + ΦΠΑ	ΑΝΤΙΚΑΤΑΣΤΑΣΗ ΚΑΤΕΣΤΡΑΜΜΕΝΩΝ
Οπτική Ουρολογικής(τεμ.2)	1.820,00 + ΦΠΑ	ΑΝΤΙΚΑΤΑΣΤΑΣΗ ΚΑΤΕΣΤΡΑΜΜΕΝΩΝ
Οξύμετρο φορητό (τεμ.12)	1.500,00 + ΦΠΑ	ΑΝΤΙΚΑΤΑΣΤΑΣΗ ΚΑΤΕΣΤΡΑΜΜΕΝΩΝ
Πιεσόμετρα φορητά (τεμ.20)	800,00 + ΦΠΑ	ΑΝΤΙΚΑΤΑΣΤΑΣΗ ΚΑΤΕΣΤΡΑΜΜΕΝΩΝ
Φαξ. (τεμ.8)	2.000,00 + ΦΠΑ	ΑΝΤΙΚΑΤΑΣΤΑΣΗ ΚΑΤΕΣΤΡΑΜΜΕΝΩΝ
Ζυγαριά με αναστηνόμετρο (τεμ.2)	750,00+ΦΠΑ	ΠΡΟΜΗΘΕΙΑ
Μόνιτορ (τεμ.6)	11.100,00 + ΦΠΑ	ΠΡΟΜΗΘΕΙΑ
Αεροσυμπιεστής	920,00+ΦΠΑ	ΑΝΑΝΕΩΣΗ ΕΞΟΠΛΙΣΜΟΥ
Χόλτερ πίεσης	1.200,00+ΦΠΑ	ΠΡΟΜΗΘΕΙΑ
Βιοθεσιόμετρο	2.500,00+ΦΠΑ	ΑΝΑΝΕΩΣΗ ΕΞΟΠΛΙΣΜΟΥ
Τραπεζίδια μεταφοράς εργαλείων	1.300,00+ΦΠΑ	ΑΝΤΙΚΑΤΑΣΤΑΣΗ ΚΑΤΕΣΤΡΑΜΜΕΝΩΝ
Μηχανισμός κοπής TURIS	2.050,00+ΦΠΑ	ΑΝΑΝΕΩΣΗ ΕΞΟΠΛΙΣΜΟΥ
Κεφαλή κάμερας	2.283,00+ΦΠΑ	ΑΝΤΙΚΑΤΑΣΤΑΣΗ ΚΑΤΕΣΤΡΑΜΜΕΝΗΣ
Σπειρόμετρο	2.300,00+ΦΠΑ	ΑΝΤΙΚΑΤΑΣΤΑΣΗ ΚΑΤΕΣΤΡΑΜΜΕΝΟΥ
Αναρρόφηση τροχήλατη	3.567.46,00+ΦΠΑ	ΑΝΤΙΚΑΤΑΣΤΑΣΗ

(τεμ.2)		ΚΑΤΕΣΤΡΑΜΜΕΝΩΝ
Πλυντήριο διοισοφάγιων κεφαλων	2.500,00+ΦΠΑ	ΑΝΑΝΕΩΣΗ ΕΞΟΠΛΙΣΜΟΥ
Σύστημα πετάλου με μπάρα	2.900,00+ΦΠΑ	ΑΝΤΙΚΑΤΑΣΤΑΣΗ ΚΑΤΕΣΤΡΑΜΜΕΝΩΝ
Απινιδωτής (τεμ.2)	6.935,00+ΦΠΑ	ΑΝΤΙΚΑΤΑΣΤΑΣΗ ΚΑΤΕΣΤΡΑΜΜΕΝΩΝ
Εργοσπιρόμετρο	4.150,00+ΦΠΑ	ΑΝΑΝΕΩΣΗ ΕΞΟΠΛΙΣΜΟΥ
Τροχήλατος προβολέας (τεμ.2)	5.040,00+ΦΠΑ	ΑΝΑΝΕΩΣΗ ΕΞΟΠΛΙΣΜΟΥ
Φορητός αναπνευστήρας	6.780,00+ΦΠΑ	ΑΝΑΝΕΩΣΗ ΕΞΟΠΛΙΣΜΟΥ
Λαπαροσκοπικά εργαλεία	6.800,00+ΦΠΑ	ΑΝΤΙΚΑΤΑΣΤΑΣΗ ΚΑΤΕΣΤΡΑΜΜΕΝΩΝ
Τραπεζίδια εργαλειοδοσίας (τεμ.9)	7.444,00+ΦΠΑ	ΑΝΤΙΚΑΤΑΣΤΑΣΗ ΚΑΤΕΣΤΡΑΜΜΕΝΩΝ
Μονάδα κρανιοτόμου	9.400,00+ΦΠΑ	ΑΝΤΙΚΑΤΑΣΤΑΣΗ ΚΑΤΕΣΤΡΑΜΜΕΝΟΥ
Σύστημα μικροεκτομής πολυπόδων	13.500,00+ΦΠΑ	ΑΝΑΝΕΩΣΗ ΕΞΟΠΛΙΣΜΟΥ
Γεννήτρια διαθερμίας πλάσματος	48.000,00+ΦΠΑ	ΑΝΑΝΕΩΣΗ ΕΞΟΠΛΙΣΜΟΥ
Ηλεκτρόδια γείωσης διαθερμιών	4.600,00+ΦΠΑ	ΑΝΤΙΚΑΤΑΣΤΑΣΗ ΚΑΤΕΣΤΡΑΜΜΕΝΩΝ
C-ARM Χειρουργείου	39.900,00+ΦΠΑ	ΑΝΑΝΕΩΣΗ ΕΞΟΠΛΙΣΜΟΥ
Φωτοτυπικό μηχάνημα (τεμ.3)	8.185,00+ΦΠΑ	ΑΝΤΙΚΑΤΑΣΤΑΣΗ ΚΑΤΕΣΤΡΑΜΜΕΝΟΥ
Τυμπανογράφος	4.550,00+ΦΠΑ	ΑΝΤΙΚΑΤΑΣΤΑΣΗ ΚΑΤΕΣΤΡΑΜΜΕΝΟΥ
Αποψύκτης πλάσματος	4.656,00+ΦΠΑ	ΑΝΤΙΚΑΤΑΣΤΑΣΗ ΚΑΤΕΣΤΡΑΜΜΕΝΟΥ
Κόπωση	5.500,00+ΦΠΑ	ΑΝΤΙΚΑΤΑΣΤΑΣΗ ΚΑΤΕΣΤΡΑΜΜΕΝΟΥ

Συσκευή ρύθμισης CO2	6.000,00+ΦΠΑ	ΑΝΤΙΚΑΤΑΣΤΑΣΗ ΚΑΤΕΣΤΡΑΜΜΕΝΟΥ
Αυτόματη περιμετρία	7.790,00+ΦΠΑ	ΑΝΤΙΚΑΤΑΣΤΑΣΗ ΚΑΤΕΣΤΡΑΜΜΕΝΟΥ
Ουρητηροσκόπιο	10.000,00+ΦΠΑ	ΑΝΤΙΚΑΤΑΣΤΑΣΗ ΚΑΤΕΣΤΡΑΜΜΕΝΟΥ
Ορθοπεδικό SET λεκάνης	10.999,00+ΦΠΑ	ΑΝΤΙΚΑΤΑΣΤΑΣΗ ΚΑΤΕΣΤΡΑΜΜΕΝΟΥ
Λαπαροσκοπικός πύργος	38.629,00+ΦΠΑ	ΑΝΤΙΚΑΤΑΣΤΑΣΗ ΚΑΤΕΣΤΡΑΜΜΕΝΟΥ
Συσκευή λιθροτριψίας laser	30.450,00+ΦΠΑ	ΑΝΤΙΚΑΤΑΣΤΑΣΗ ΚΑΤΕΣΤΡΑΜΜΕΝΟΥ
Σχισμοειδής λυχνία	18.290,00+ΦΠΑ	ΑΝΤΙΚΑΤΑΣΤΑΣΗ ΚΑΤΕΣΤΡΑΜΜΕΝΟΥ
Κρυοστάτης	19.470,00+ΦΠΑ	ΑΝΤΙΚΑΤΑΣΤΑΣΗ ΚΑΤΕΣΤΡΑΜΜΕΝΟΥ
Εγκεφαλογράφος	22.500,00+ΦΠΑ	ΑΝΤΙΚΑΤΑΣΤΑΣΗ ΚΑΤΕΣΤΡΑΜΜΕΝΟΥ
Ενδοαρτική αντλία	30.000,00+ΦΠΑ	ΑΝΤΙΚΑΤΑΣΤΑΣΗ ΚΑΤΕΣΤΡΑΜΜΕΝΟΥ
Πλυντήριο σκοραμίδων	5.190,00+ΦΠΑ	ΑΝΤΙΚΑΤΑΣΤΑΣΗ ΚΑΤΕΣΤΡΑΜΜΕΝΟΥ

- <u>Μίσθωση εξοπλισμού</u>

Είδος	Κόστος	Σκοπός

- Επισκευή – Συντήρηση εξοπλισμού

Είδος	Κόστος	Σκοπός
ΣΤΕΦΑΝΙΟΓΡΑΦΟΣ(τεμ.1)	28.000,00 + ΦΠΑ	Συντήρηση με Ανταλλακτικά
ΕΝΔΟΣΚΟΠΙΚΟΣ ΕΞΟΠΛΙΣΜΟΣ	29.000,00+ ΦΠΑ	Συντήρηση με Ανταλλακτικά
ΑΝΑΙΣΘΗΣΙΟΛΟΓΙΚΑ ΜΗΧΑΝΗΜΑΤΑ	19.630,00+ΦΠΑ	Σύμβαση συντήρησης με ανταλλακτικά
ΜΑΣΤΟΓΡΑΦΟΣ	5.600,00+ΦΠΑ	Σύμβαση συντήρησης με ανταλλακτικά
ΕΜΦΑΝΙΣΤΗΡΙΑ + ΜΙΚΤΕΣ - ΨΗΦΙΑΚΆ	39.210,00 + ΦΠΑ	Συντήρηση με Ανταλλακτικά
ΑΝΑΠΝΕΥΣΤΗΡΕΣ ΜΕΘ (τεμ.23)	29.210,00 + ΦΠΑ	Συντήρηση με Ανταλλακτικά
ΑΓΓΕΙΟΓΡΑΦΟΣ (τεμ.1)	26.500,00 + ΦΠΑ	Συντήρηση με Ανταλλακτικά
ΚΕΝΤΡΙΚΗ ΑΠΟΣΤΕΙΡΩΣΗ (τεμ.9)	24.000,00 + ΦΠΑ	Συντήρηση με Ανταλλακτικά
ΑΞΟΝΙΚΟΣ ΤΟΜΟΓΡΑΦΟΣ (τεμ.1)	31.000,00 + ΦΠΑ	Συντήρηση με Ανταλλακτικά
ΚΛΙΝΕΣ ΜΕΘ	8.455,00+ΦΠΑ	Εξάμηνη σύμβασης συντήρησης με ανταλλακτικά
ΔΙΑΘΕΡΜΙΕΣ (τεμ.14)	3.150,00 + ΦΠΑ	Ετήσια Συντήρηση
ΧΕΙΡΟΥΡΓΙΚΟΣ ΠΡΟΒΟΛΕΑΣ (τεμ.30)	1.950,00 + ΦΠΑ	Ετήσια Συντήρηση
ΕΠΙΣΚΕΥΕΣ ΙΑΤΡΙΚΩΝ ΜΗΧΑΝΗΜΑΤΩΝ	150.000,00	ΕΠΙΣΚΕΥΕΣ
ΜΗΧΑΝΗΜΑΤΑ Μ.Τ.Ν (τεμ.15)	41.880,00+ΦΠΑ	Συντήρηση με Ανταλλακτικά

ΥΠΕΡΗΧΟΤΟΜΟΓΡΑΦΟΙ (τεμ.8)	42.800,00+ΦΠΑ	Συντήρηση με Ανταλλακτικά
ΑΚΤΙΝΟΛΟΓΙΚΑ ΜΗΧΑΝΗΜΑΤΑ (τεμ.12)	68.200,00+ΦΠΑ	Συντήρηση με Ανταλλακτικά

8.2 Πραγματοποιηθείσες ενέργειες σχετικές με τον ηλεκτρο-μηχανολογικό εξοπλισμό

- Αγορά εξοπλισμού

Είδος	Κόστος	Σκοπός

- Επισκευή – Συντήρηση εξοπλισμού

Είδος	Κόστος	Σκοπός

8.3 Πραγματοποιηθείσες ενέργειες σχετικές με τον ξενοδοχειακό εξοπλισμό

- Αγορά εξοπλισμού

Είδος	Κόστος	Σκοπός
Στρώμα θερμανσης ασθενών	1.927,00+ΦΠΑ	ΑΝΤΙΚΑΤΑΣΤΑΣΗ ΚΑΤΕΣΤΡΑΜΜΕΝΩΝ
Στρώματα κλινών (τεμ.10)	3.500,00+ΦΠΑ	ΑΝΤΙΚΑΤΑΣΤΑΣΗ ΚΑΤΕΣΤΡΑΜΜΕΝΟΥ
Στρώματα αέρος	7.886,16+ΦΠΑ	ΑΝΤΙΚΑΤΑΣΤΑΣΗ ΚΑΤΕΣΤΡΑΜΜΕΝΟΥ
Αεροστρώματα	33.890,00+ΦΠΑ	ΑΝΤΙΚΑΤΑΣΤΑΣΗ ΚΑΤΕΣΤΡΑΜΜΕΝΩΝ

Φορεία μεταφοράς ασθενών	4.500,00+ΦΠΑ	ΑΝΤΙΚΑΤΑΣΤΑΣΗ ΚΑΤΕΣΤΡΑΜΜΕΝΩΝ
Εξεταστικά κρεβάτια	975,00+ΦΠΑ	ΑΝΤΙΚΑΤΑΣΤΑΣΗ ΚΑΤΕΣΤΡΑΜΜΕΝΩΝ

- Επισκευή – Συντήρηση εξοπλισμού

Είδος	Κόστος	Σκοπός

ΕΡΓΑ ΠΛΗΡΟΦΟΡΙΚΗΣ / ΑΛΛΑ ΣΗΜΑΝΤΙΚΑ ΣΤΟΙΧΕΙΑ ΕΡΓΟΥ ΤΟΥ ΦΟΡΕΑ

- Εγκατάσταση νέας μονάδας αποθήκευσης δεδομένων νοσοκομείου.

- Εγκατάσταση και λειτουργία συστήματος αποθήκευσης δεδομένων- εικόνων του Αξονικού τομογράφου και των ακτινολογικών μηχανημάτων.

- Απόδοση **κωδικών πρόσβασης στο σύστημα Xero** στα ιατρικά τμήματα για την επισκόπηση αξονικών/ακτινογραφιών.
- Ένταξη νέων ιατρείων στην Ολοήμερη Λειτουργία

- Εφαρμογή εκκαθάρισης χρέωσης ασθενών εναρμονισμένης στις απαιτήσεις του ΕΟΠΥΥ για τις αιμοκαθάρσεις.

- Εγκατάσταση και λειτουργία συστήματος **online παραγγελιών εργαστηριακών εξετάσεων** από τα ιατρεία των **ΤΕΠ** προς τα εργαστήρια του Νοσοκομείου. Ταυτόχρονη δημιουργία και εκτύπωση **Ηλεκτρονικού Παραπεμπτικού Εργαστηριακών Εξετάσεων ΕΟΠΠΥ** για όλες τις παραϊατρικές εξετάσεις. Από το ίδιο σύστημα εκτύπωση παραπεμπτικού προς το Ακτινοδιαγνωστικό Τμήμα (κατάργηση του χειρόγραφου) και ταυτόχρονη δημιουργία και εκτύπωση **Ηλεκτρονικού Παραπεμπτικού ΕΟΠΠΥ.**

- Εγκατάσταση και Λειτουργία συστήματος στα ιατρεία των ΤΕΠ στα οποία εμφανίζονται σε πραγματικό χρόνο (χωρίς να απαιτείται αναζήτηση) τα αποτελέσματα των εργαστηριακών εξετάσεων ασθενών με ειδική χρωμάτωση των παθολογικών τιμών και των εκκρεμοτήτων.

- Παραμετροποίηση του συστήματος της παραθυρικής για την καταχώριση των αιτήσεων χορήγησης πάσης φύσης υλικού από της κλινικές.

- Αντικατάσταση Πεπαλαιωμένου εξοπλισμού (Η/Υ, εκτυπωτές)

- Δημιουργία μεγαλύτερου αριθμού virtual servers για την πλέον ομαλή λειτουργία των πληροφοριακών συστημάτων

- Εγκατάσταση WiFi σε χώρους του νοσοκομείου με κάλυψη 80%.

- Ενέργειες Βελτίωσης Δικτυακής Υποδομής με την εγκατάσταση νέων κατανεμητών.

- Παραμετροποίηση συστήματος μισθοδοσίας για την πληρωμή αναδρομικών ιατρών από το ειδικό μισθολόγιο.

- Συλλογή αναφορών για τη σύνταξη των Πεπραγμένων 2017 προς τη ΔΥΠΕ (με βάση τις διατάξεις του Ν. 3329/2005 (ΦΕΚ 81/τ.Α΄/4.4.2005)

- Αναβάθμιση της Ιστοσελίδας του Νοσοκομείου.
  www.tzaneio.gr

  - ✓ Ανάρτηση Λίστας Χειρουργείου σε εβδομαδιαία βάση.
  - ✓ Ανάρτηση Διακηρύξεων Διαγωνισμών σε ημερήσια Βάση.
  - ✓ Εμπλουτισμός του site με τα έργα των τμημάτων.

- Παροχή στοιχείων λειτουργικών και οικονομικών δεικτών ανά τμήμα /κλινική.

- Έκδοση Στοιχείων αναλώσεων υλικών, υγειονομικών και αντιδραστηρίων προς ΕΠΥ – ΔΥΠΕ.
- Έκδοση Στοιχείων για την επιτροπή Φαρμάκων.

- Έκδοση Στοιχείων για την επιτροπή Προμηθειών.
- Αποστολή Οικονομικών Στοιχείων προς το Γενικό Λογιστήριο του Κράτους.

- Αποστολή στοιχείων στην ΕΛΣΤΑΤ.
- Ενημέρωση Συστήματος BI forms.
- Έκδοση - Αποστολή Στοιχείων Ανασφάλιστων, Μεταναστών προς τη ΔΥΠΕ.
- Έκδοση - Αποστολή Στοιχείων Αλλοδαπών Τρίτων χωρών ανά υπηκοότητα προς τη ΔΥΠΕ.
- Ενημέρωση Υπουργείου με αναλυτικά στοιχεία τήρησης Λίστας Χειρουργείου.

ΑΛΛΑ ΣΗΜΑΝΤΙΚΑ ΣΤΟΙΧΕΙΑ ΕΡΓΟΥ ΤΟΥ ΦΟΡΕΑ

- **Έναρξη λειτουργίας νευρολογικού τμήματος με ανάπτυξη 11 κλινών** .

- Πλήρης **ανακαίνιση Πλυντηρίων** (χώροι και εξοπλισμός)

- Δημιουργία **αίθουσας αιμοληψιών και γραμματείας Εργαστηριακών εξετάσεων** στον ισόγειο χώρο του νέου κτιρίου για εύκολη πρόσβαση πολιτών και δυνατότητα πρόσβασης ΑΜΕΑ.

- Συνεργασία με Αντιπεριφερειάρχη για την συνέχιση του έργου «αναδιαρρύθμιση χώρων του 2^{ου} ορόφου κεντρικού κτιρίου για την εγκατάσταση Καρδιολογικής κλινικής του Αιμοδυναμικού Εργαστηρίου και του εργαστηρίου Υπερήχων Καρδιάς . Νέα μελέτη και υποβολή στην περιφέρεια για την δημοπράτηση του έργου

- Ορισμός Υπευθύνου Προστασίας προσωπικών δεδομένων στο Νοσοκομείο. Στο πλαίσιο συμμόρφωσης του Νοσοκομείου με τον Ευρωπαϊκό Γενικό Κανονισμό 2016/679 για την προστασία των προσωπικών δεδομένων.

- Ανάθεση Συμβουλευτικών Υπηρεσιών Συμμόρφωσης του Νοσοκομείου Γενικό Κανονισμό Προστασίας Δεδομένων)ΓΚΠΔ.

- Παροχή Συμβουλευτικών Υπηρεσιών για την προετοιμασία και υποβολή πρότασης χρηματοδότησης στην Πρόσκληση Ε.Π «Υποδομές Μεταφορών , Περιβάλλον και Αειφορος Ανάπτυξη» κωδ:10.4c.15.1-2. για την ενεργειακή αναβάθμιση του Κεντρικού κτιρίου, του κτιρίου των Εξωτερικών Ιατρείων και των γραφείων Διοίκησης

- **Έναρξη εργασίας** τριάντα (30) ατόμων ειδικότητας ΥΕ προσωπικού φύλαξης, οκτώ (8) ΥΕ προσωπικού εστίασης-τραπεζοκόμων και τεσσάρων (4) ατόμων ΥΕ προσωπικού εστίασης-βοηθοί μαγειρείων.

- **Παράταση Συμβάσεων ορισμένου χρόνου εργασίας** έως 31/12/2019 70 ατόμων στις υπερωρίες στις υπηρεσίες καθαριότητας , 30 ατόμων στη φύλαξη , 12 ατόμων στην εστίαση.

- Κατάθεση φακέλου στον Ενιαίο Φορέα Ελέγχου (ΕΦ.ΕΤ) που αφορά τη συμμετοχή στο πρόγραμμα κατάρτισης και πιστοποίησης στην υγιεινή τροφίμων των εργαζομένων στην εστίαση στο Νοσοκομείο καθώς και των υπηρεσιών οι οποίες παρέχονται.

- Ευπρεπισμός χώρων των Μαγειρείων και Πλυντηρίων του Νοσοκομείου και προμήθεια – εγκατάσταση εξοπλισμού προς αντικατάσταση του παλαιού υπάρχοντος .

- Δωρεά για εικαστική παρέμβαση στους τοίχους του Μαιευτικού – Γυναικολογικού Τμήματος του Νοσοκομείου από ΟΚ Anytime Market Α.Ε.

- Έγκριση πρωτοκόλλου Διαδικασίας Πιστοποίησης του Νοσοκομείου μας ως «Φιλικού προς τα Βρέφη Νοσοκομείου».

- Η **Μονάδα Ειδικών Λοιμώξεων** του Νοσοκομείου μας **αναγνωρίστηκε ως κατάλληλη** για την εκπαίδευση ιατρών (πλήρης άσκηση χρονικής διάρκειας δύο ετών) **στην εξειδίκευση της Λοιμωξιολογίας**, με την υπ' αριθ. Γ5α/Γ.Π.οικ.29893/17-04-2018 Υπουργική Απόφαση (**ΦΕΚ 1301/Β'/13-04-2018)**

- Έναρξη λειτουργίας ΤΕΙ Λιθίασης του Προστάτου από το Ουρολογικό Τμήμα .

- Επαναλειτουργία του Τακτικού Εξωτερικού Ιατρείου Αρρυθμιών – Βηματοδοτών .

- Επαναλειτουργία του Τακτικού Εξωτερικού Ιατρείου Αντιμετώπισης Χρόνιου Πόνου.

- Χρήση Μονάδας Βραχείας Νοσηλείας για εγχύσεις βιολογικών παραγόντων σε ημέρες μη γενικών εφημεριών από το Γαστρεντερολογικό Τμήμα..

- Διεύρυνση ωραρίου λειτουργίας Γραμματείας Ολοήμερων Απογευματινών Ιατρείων .

- Αντιμετώπιση ασθενών του Ε.Α.Ν.Π «ΜΕΤΑΞΑ» που χρήζουν αιμοκάθαρσης στο Νοσοκομείο.

- Συνεργασία με τη Μονάδα Χρόνιας Αιμοκάθαρσης «Φροντίς Νεφρολογική Α.Ε».

- Διάθεση γιατρού για την υποστήριξη του Αναπτυξιακού Κέντρου Παιδιού και Εφήβου του Δήμου Νίκαιας – Αγ. Ιωάννη Ρέντη.
- Συμμετοχή στην Υλοποίησης της συγχρηματοδοτούμενης από το ΕΠΑΝΕΚ ΠΡΑΞΗΣ «ΑΝΑΒΑΘΜΙΣΗ ΔΕΞΙΟΤΗΤΩΝ ΕΠΑΓΓΕΛΜΑΤΙΚΩΝ ΟΜΑΔΩΝ ΥΨΗΛΗΣ ΕΞΕΙΔΙΚΕΥΣΗΣ ΤΟΥ ΤΟΜΕΑ ΥΓΕΙΑΣ» Κωδικός ΟΠΣ: 5003969 από 1-1-2017.

Το εν λόγω πρόγραμμα έχει διάρκεια 2 ετών από 1-1-2017 έως 31-12-2018 και αφορά στην πληρωμή δαπανών μισθοδοσίας (μισθοί και εφημερίες) επικουρικών ιατρών που η πρόσληψή τους έγινα από 1-1-2016 έως 31-12-2016. Στο πρόγραμμα έχουν ενταχθεί 12 επικουρικοί ιατροί του Νοσοκομείου μας για τους οποίους καλύπτεται η μισθοδοσία και οι εφημερίες τους. Έως 31-12-2017 έχουν εκταμιευθεί για τις ανάγκες κάλυψης της μισθοδοσίας των ενταγμένων επικουρικών ιατρών 355.913,15 €.

- Επικαιροποιημένα αιτήματα Προκήρυξης Πλήρωσης Κενών - Κενούμενων Θέσεων Ειδικευμένων Ιατρών του κλάδου ΕΣΥ.

- Αποδοχή συνέχισης διάθεσης Διοικητικού Προσωπικού με σχέση εργασίας ΙΔΑΧ από το ΚΕ.Ε.Λ.Π.ΝΟ και υπογραφή Προγραμματικής Σύμβασης .

- Λειτουργία Γραφείου Προστασίας Δικαιωμάτων Λήπτη / Ληπτριών Υπηρεσιών Υγείας παρουσίασης της λειτουργίας του στα πλαίσια του 14^{ο} Πανελλήνιου Συνεδρίου Υγείας για τη Διοίκηση τα Οικονομικά και της Πολιτικές της Υγείας (Δεκέμβριος 2018)

- Μελέτη και υιοθέτηση των προτάσεων του Εσωτερικού Ελεγκτή και της Επιτροπής Εσωτερικού Ελέγχου για την ορθότερη λειτουργία των υπηρεσιών του Νοσοκομείου.

- Δημιουργία ειδικής ιστοσελίδας με θέμα «Το Γενικό Νοσοκομείο Πειραιά Τζάνειο, συνοδοιπόρος στην προσπάθεια των υποψηφίων και των γονιών τους στις Πανελλήνιες εξετάσεις 2018», η οποία λειτούργησε καθ όλη την διάρκεια των Πανελληνίων Εξετάσεων με τηλεφωνική γραμμή υποστήριξης από το Παιδοψυχιατρικό Τμήμα του Νοσοκομείου μας.

- Χρηματοδότηση για αγορά εξοπλισμού του ΔΙΕΚ του Γ.Ν.Π. «ΤΖΑΝΕΙΟ» από το Ίδρυμα Σταύρος Νιάρχος – ΙΣΝ.

- Εκκαθάριση αρχείων (έντυπου υλικού) παρελθόντων ετών του Τμήματος Επειγόντων Περιστατικών (ΤΕΠ).

- Εκκαθάριση παλαιών Πιστοποιητικών .

- Λειτουργία ΔΙΕΚ ειδικότητας βοηθών Νοσηλευτών.

- Εξόφληση ληξιπρόθεσμων υποχρεώσεων προς προμηθευτές παρελθόντων ετών με την απορρόφηση κατά 100% των επιχορηγήσεων για το σκοπό αυτό.

ΒΑΣΙΚΑ ΣΤΟΙΧΕΙΑ ΦΟΡΕΑ

Επωνυμία φορέα:

ΓΕΝΙΚΟ ΝΟΣΟΚΟΜΕΙΟ ΧΙΟΥ «ΣΚΥΛΙΤΣΕΙΟ»

Ταχυδρομική Διεύθυνση: ΕΛΕΝΑΣ ΒΕΝΙΖΕΛΟΥ 2

Ηλεκτρονική σελίδα: www.xioshosp.gr

	Τηλέφωνο	Fax	e-mail
Διοίκηση	2271350190	2271044311	gr.manager@xioshosp.gr
Κέντρο – Γραμματεία	2271350100	2271044311	gr.manager@xioshosp.gr

Περιοχή κάλυψης: Ν.ΧΙΟΥ

Καλυπτόμενος πληθυσμός: 55000

Διοικητής : ΕΛΕΝΗ ΚΑΝΤΑΡΑΚΗ

Ημερομηνία σύνταξης έκθεσης: 29/3/2019

Υπεύθυνος σύνταξης έκθεσης: ΣΤΑΜΑΤΙΑ ΚΑΡΑΜΗΝΑ

Στοιχεία επικοινωνίας : 2271350190

ΟΙΚΟΝΟΜΙΚΑ ΣΤΟΙΧΕΙΑ

Ετήσια στοιχεία σχετικά με την οικονομική διαχείριση

ΠΡΟΫΠΟΛΟΓΙΣΜΟΣ ΧΡΗΣΗΣ	
Έσοδα	17.752.229,92
Έξοδα	17.752.229,92
Τελικό σύνολο	

ΑΠΟΛΟΓΙΣΜΟΣ ΧΡΗΣΗΣ		
Περιγραφή	**Σύνολο**	**Αιτιολογία - Παρατηρήσεις**

Ταμειακό Υπόλοιπο 2017	*4154663.58*	*Δεν περιλαμβάνεται το psi:625483.03*
Έσοδα		
Επιχορηγήσεις από Υ.Υ.&Κ.Α.	4415130.58	
Επιχορηγήσεις από Π.Δ.Ε.	140000.00	
Επιχορηγήσεις από Ε.Ε.	133651.05	
Λοιπές επιχορηγήσεις	245249.99	
Δωρεές	2778.66	
Έσοδα από ασφαλιστικά ταμεία	3088811.58	
Έσοδα από ιδιώτες	16840.54	
Έσοδα από εκμετάλλευση υποδομών		
Λοιπά έσοδα	1537494.09	
Έσοδα: Σύνολο	*13734620.07*	
Έξοδα		
Κόστος μισθοδοσίας*	2695718.77	
Έξοδα για υποδομές (ανέγερση, αγορά, μίσθωση, συντήρηση)	123762.59	
Έξοδα για εξοπλισμό (αγορά, μίσθωση, συντήρηση)	392221.55	
Πληρωμές για προμήθεια καταναλωτικών αγαθών	4815660.69	
Πληρωμές για υπηρεσίες	707277.47	
Λοιπά έξοδα	1024292.50	
Έξοδα: Σύνολο	*9758933.57*	

Τελικό σύνολο (Έσοδα - Έξοδα)	**3975686.50**	

Ταμειακό Υπόλοιπο 2018	*3973873.57*	*Η διαφορά οφείλεται στο ποσό 1812,93 από λογιστικοποίηση claw-back 2017*

*μισθοδοσία από τον προϋπολογισμό του Νοσοκομείου

Κόστος μισθοδοσίας για το 2018 που βάρυνε τον προϋπολογισμό του Υ.Υ.& Κ.Α.: 7.040.367,92€

Λοιπά στοιχεία σχετικά με την οικονομική διαχείριση (εκκρεμότητες στο τέλος του χρόνου αναφοράς)

Απαιτήσεις από Ασφαλιστικά ταμεία: **27.770.869.18€**

- Υποχρεώσεις προς προμηθευτές **1.332.086.48**€

ΠΑΡΟΧΗ ΥΠΗΡΕΣΙΩΝ

Ετήσια στοιχεία παρασχεθεισών υπηρεσιών

	Στατιστικά Στοιχεία Κίνησης			
Τομέας	**Εισαγωγές**	**Ημέρες Νοσηλείας**	**Μέση διάρκεια νοσηλείας**	**Ποσοστό κάλυψης κλινών**
Παθολογικός	2621	12798	2,79	58,60%
Χειρουργικός	2583	11113	3,06	66,37%
ΜΑΦ	46	602	5,06	55,13%

Ειδικές Μονάδες

	Αριθμός Περιστατικών	Αριθμός Συνεδριών
Μονάδα Τεχνητού Νεφρού	6806	6806

	Εξετασθέντες			**Χειρουργικές επεμβάσεις**	**Εργαστηριακές εξετάσεις**	**Διακομιδές από το Νοσοκομείο**	**Θάνατοι**
	Τακτικά Εξωτερικά Ιατρεία (Τ.Ε.Ι.)	**Τμήμα Επειγόν-των Περισ-τατικών (Τ.Ε.Π.)**	**Απογευ-ματινά Ιατρεία (Α.Ι.)**				
Συνολική κίνηση έτους	85772	21342	-	2432	706700	69	188

Θεραπευτικές πράξεις σε εξωτερικούς ασθενείς

Χημειοθεραπείες	624
Ακτινοθεραπείες	
Άλλες θεραπείες*	5759 (αφορούν Μεταγγίσεις, Σιδηροθεραπείες, Εμβολιασμούς, Συνεδρίες Κοινωνικής Υπηρεσίας, Αιμοστάσεις, και Γαστρεντερολογικές Θεραπείες)

*διευκρινίστε

Άλλες μορφές παροχής υπηρεσιών

- Προγράμματα προαγωγής υγείας
  - Ομιλία με θέμα: «Μητρικός Θηλασμός: Θεμέλιο ζωής»
  - Παρουσίαση με θέμα: «ΥΓΙΕΙΝΗ ΤΩΝ ΧΕΡΙΩΝ»
  - Παρουσίαση με θέμα: «ΠΡΟΑΓΩΓΗ ΕΘΕΛΟΝΤΙΚΗΣ ΑΙΜΟΔΟΣΙΑΣ»

- Προγράμματα πρόληψης υγείας
  - Παρουσίαση με θέμα: «ΣΕΞΟΥΑΛΙΚΕΣ ΜΕΤΑΔΙΔΟΜΕΝΕΣ ΛΟΙΜΩΞΕΙΣ»
  - Παρουσίαση με θέμα: «ΑΝΤΙΣΥΛΛΗΨΗ»

- Υπηρεσίες κοινωνικής – ψυχολογικής υποστήριξης σε ευάλωτα άτομα και ομάδες
  - Ξενώνας Ψυχικής Υγείας «Ψυχαργώς»
  - Εξωτερικό Ψυχιατρικό ιατρείο
  - Εξωτερικό Παιδοψυχιατρικό ιατρείο
  - Κοινωνική Υπηρεσία Νοσοκομείου

    Τα παραπάνω τμήματα παρέχουν ψυχοκοινωνική υποστήριξη σε νοσηλευόμενους και σε εξωτερικούς συνεργάτες.

- Εθελοντισμός
  - Πραγματοποιήθηκαν 3453 αιμοληψίες
  - Το νησί διαθέτει 42 ενεργείς συλλόγους εθελοντών αιμοδοτών
  - Πραγματοποιήθηκαν 44 εξορμήσεις

- Συνεργασίες με άλλους φορείς (Ο.Τ.Α., Εκκλησία της Ελλάδος κ.λπ.)
  - Συνεργασία και στήριξη του Διονύσιου Οικοτροφείου και Γηροκομείου.
- Ενέργειες βελτίωσης ξενοδοχειακών υπηρεσιών – περιβάλλοντος (καθαριότητα, φαγητό – εστίαση, επισκεπτήριο, χώροι στάθμευσης)
  - Αυστηρή τήρηση των ωρών του επισκεπτηρίου
  - Αναβάθμιση ποιότητας φαγητού

- Ενέργειες για βελτίωση της πρόσβασης στο χώρο και τις υπηρεσίες, της καθοδήγησης και πληροφόρησης των πολιτών
  - Ηχογραφημένα μηνύματα στο τηλεφωνικό κέντρο για σωστή καθοδήγηση των πολιτών.
  - Σηματοδότηση εσωτερικών και εξωτερικών χώρων, για την καλύτερη εξυπηρέτηση των πολιτών.

- Ενέργειες διερεύνησης βαθμού ικανοποίησης πολιτών από τις παρεχόμενες υπηρεσίες
  - Δημοσιεύσεις ευχαριστηρίων στο τοπικό και ηλεκτρονικό τύπο

- Επιστολές από πολίτες αναφορικά με την εξυπηρέτησή τους από το Νοσοκομείο

	Ευχαριστήριες	Παραπόνων / Αναφοράς
Σύνολο υποβληθεισών	20	12
Μέσος χρόνος ανταπόκρισης		10ημέρες

- Λοιπές παρεχόμενες υπηρεσίες
  - Βρογχολογικό εργαστήριο
  - Αντικαπνιστικό ιατρείο
  - Ακοολογικό εργαστήριο
  - Εργοθεραπείες
  - Λογοθεραπείες
  - Φυσικοθεραπείες

Λοιπές δραστηριότητες σχετικά με τη παροχή υπηρεσιών (μη ολοκληρωθείσες στο τέλος του χρόνου αναφοράς)

- Αιτηθείσες μετατροπές (δημιουργία, κατάργηση, συγχώνευση κ.ά.) μονάδων ή τμημάτων (με τροποποίηση οργανισμού λειτουργίας)
  -
  -
- Αιτηθείσες μετατροπές (δημιουργία, κατάργηση, συγχώνευση κ.ά.) μονάδων ή τμημάτων (χωρίς τροποποίηση οργανισμού λειτουργίας)
  -

ΑΝΘΡΩΠΙΝΟ ΔΥΝΑΜΙΚΟ

Πραγματοποιηθείσες μεταβολές σχετικές με το ανθρώπινο δυναμικό

Κατηγορίες προσωπικού / Πραγματο-ποιηθείσες μεταβολές	Ιατρικό	Νοσηλευτικό	Λοιπό ιατρικό-νοσηλευτικό	Διοικητικό-Οικονομικό	Τεχνικό – Ξενοδοχειακό	Λοιπό
Προβλεπόμενες θέσεις* (αλλαγές οργανισμού)			1	1		
Προσλήψεις ** – Τακτικό	5	6	3	1	2	
Αποσπάσεις (προς το Νοσοκομείο)		4	1			
Προσλήψεις – Έκτακτο				4ΙΔΟΧ	1ΙΔΟΧ	17ΙΔΟΧ

Αποχωρήσεις *** – Τακτικό	3	3	3	1		
Αποσπάσεις (από το Νοσοκομείο)						
Αποχωρήσεις – Έκτακτο						

** **ΠΡΟΣΟΧΗ!** Στο σημείο αυτό συμπληρώνεται αριθμός θέσεων που προστέθηκαν ή αφαιρέθηκαν κατά τη διάρκεια του 2018 και όχι το σύνολο*
*** Συμπεριλαμβάνονται και οι μετατάξεις προς το Νοσοκομείο*

*** *Συμπεριλαμβάνονται οι αποχωρήσεις λόγω συνταξιοδότησης, μετάταξης, παραίτησης κ.ά.*

Ανθρώπινο δυναμικό στο τέλος του έτους

Κατηγορίες προσωπικού / **Στελέχωση στο τέλος του έτους (2018)**	**Ιατρικό**	**Νοσηλευτικό**	**Λοιπό ιατρικό-νοσηλευτικό**	**Διοικητικό-Οικονομικό**	**Τεχνικό – Ξενοδοχειακό**	**Λοιπό**
Προβλεπόμενες θέσεις	**ΔΕΠ:** **Ιατροί ΕΣΥ:63** **Ειδικευόμενοι:22** **Αγροτικοί:**	**227**	**71**	**59**	**12**	
Υπηρετούντες – Τακτικό	**ΔΕΠ:** **Ιατροί ΕΣΥ:48**	**136**	**42**	**30**	**9**	**3**
Υπηρετούντες – Έκτακτο	**Ειδικευόμενοι:15** **Επικουρικοί:11** **Αγροτικοί:**	**31**	**15**	**9**	**1**	**33**

Λοιπές δραστηριότητες σχετικές με το ανθρώπινο δυναμικό (μη ολοκληρωθείσες στο τέλος του χρόνου αναφοράς)

- Αιτηθείσες μετατροπές προβλεπόμενων θέσεων ανθρώπινου δυναμικού (με τροποποίηση οργανισμού λειτουργίας)
  -
  -
- Λοιπές αιτηθείσες μετατροπές προβλεπόμενων θέσεων προσωπικού (χωρίς τροποποίηση οργανισμού λειτουργίας, π.χ. ειδικευόμενο ιατρικό προσωπικό)
  -
  -
- Προκηρύξεις – Ανακοινώσεις προσλήψεων – μετατάξεων

Κατηγορίες προσω-πικού / Είδος απασχό-λησης	Ιατρικό	Νοσηλευτικό	Λοιπό ιατρικό-νοσηλευτικό	Διοικητικό-Οικονομικό	Τεχνικό – Ξενοδοχειακό	Λοιπό
Τακτικό	11					
Έκτακτο						
Σύνολο	**11**					

- Ενέργειες – Μέτρα επιβράβευσης για την τόνωση και διατήρηση του ηθικού των εργαζομένων
  -
  -
- Ενέργειες για θέματα υγιεινής και ασφάλειας των εργαζομένων
  -
  -

ΕΚΠΑΙΔΕΥΣΗ – ΕΡΕΥΝΑ

Πραγματοποιηθείσες ενέργειες εκπαίδευσης & εξειδίκευσης από τον φορέα

Αποδέκτες εκπαίδευσης \ Κατηγορίες προσωπικού		Ιατρικό	Νοσηλευτικό	Λοιπό ιατρικό- νοσηλευτικό	Διοικητικό- Οικονομικό	Τεχνικό – Ξενοδοχειακό	Λοιπό
Εκπαίδευση εξειδίκευσης ειδικευμένου προσωπικού από φορέα	Πλήθος						
	Μέση Διάρκεια						
Εκπαίδευση σπουδαστών – φοιτητών από φορέα	Πλήθος						
	Μέση Διάρκεια						

- <u>Εκπαιδευτικά προγράμματα που υλοποιήθηκαν από τον φορέα</u>
  -
  -

Πραγματοποιηθείσες ενέργειες εκπαίδευσης και εξειδίκευσης του προσωπικού από τρίτους

Κατηγορίες προσωπικού / Αποδέκτες εκπαίδευσης		Ιατρικό	Νοσηλευτικό	Λοιπό ιατρικό- νοσηλευτικό	Διοικητικό- Οικονομικό	Τεχνικό – Ξενοδο-χειακό	Λοιπό
Εκπαίδευση προσωπικού του φορέα από τρίτους	Πλήθος						
	Μέση Διάρκεια						

Πραγματοποιηθείσες ενέργειες έρευνας από τον φορέα ή μέλη του προσωπικού του

Τίτλος έρευνας	τμήμα/ κλινική	Επιστημονικά υπεύθυνος/ ερευνητής

ΔΥΝΑΜΙΚΟΤΗΤΑ ΚΛΙΝΩΝ

Πραγματοποιηθείσες ενέργειες σχετικές με τη δυναμικότητα κλινών*

Ετήσια στοιχεία μεταβολών δυναμικότητας κλινών*	Εσωτερικές δομές	Εξωτερικές δομές	Σύνολο
Προβλεπόμενες κλίνες			
Ανάπτυξη			
Θέση σε λειτουργία			
Θέση εκτός λειτουργίας			
Κατάργηση			

*** ΠΡΟΣΟΧΗ**! Στον Πίνακα αυτό συμπληρώνονται **ΜΟΝΟ τυχόν μεταβολές κατά τη διάρκεια του 2018**

Δυναμικότητα κλινών στο τέλος του έτους

Κατάσταση στο τέλος έτους	Εσωτερικές δομές	Εξωτερικές δομές	Σύνολο
Προβλεπόμενες κλίνες			
Ανεπτυγμένες κλίνες			
Κλίνες σε λειτουργία			

Λοιπές δραστηριότητες σχετικά με τη δυναμικότητα κλινών (μη ολοκληρωθείσες στο τέλος του χρόνου αναφοράς)

- Αιτηθείσες μετατροπές προβλεπόμενων κλινών (με τροποποίηση οργανισμού λειτουργίας)
  -
  -
  -

- Λοιπές αιτηθείσες μετατροπές προβλεπόμενων κλινών (χωρίς τροποποίηση οργανισμού λειτουργίας)
  -

ΥΠΟΔΟΜΕΣ

Πραγματοποιηθείσες ενέργειες σχετικές με τις υποδομές

Υποδομές / Πραγματο-ποιηθείσες μεταβολές	Περιγραφή	Εμβαδόν	Σκοπός
Αγορά			
Ενοικίαση			
Πώληση			
Ανέγερση			
Επισκευή – Συντήρηση	Επισκευή δώματος νέας πτέρυγας (κτίριο 13 1620 τμ) για αποκατάσταση υγρομόνωσης, λόγω εισροής υδάτων Επισκευή Μόνωσης Δώματος Μαιευτικής κλινικής Συντήρηση και επισκευή δεξαμενής νερού Συντήρηση αποχέτευσης Παθολογικής Κλινικής Απόφραξη αποχετεύσεων		
Αισθητικές παρεμβάσεις	- Εργασίες κατασκευής κισσέ για γραμματεία ακτινολογικού -		

Λοιπές δραστηριότητες σχετικά με τις υποδομές (μη ολοκληρωθείσες στο τέλος του χρόνου αναφοράς)

- Αιτηθείσες μετατροπές υποδομών

-

ΕΞΟΠΛΙΣΜΟΣ

Πραγματοποιηθείσες ενέργειες σχετικές με τον ιατροτεχνολογικό εξοπλισμό

- Αγορά εξοπλισμού

Είδος	Κόστος	Σκοπός
ΜΗΧΑΝΗΜΑ ΑΙΜΟΚΑΘΑΡΣΗΣ ΟΙΚΟΥ BELCO	ΔΩΡΕΑ ΙΔΙΩΤΗ	ΑΝΑΝΕΩΣΗ ΕΞΟΠΛΙΣΜΟΥ ΜΤΝ
ΜΗΧΑΝΗΜΑ ΑΙΜΟΚΑΘΑΡΣΗΣ ΟΙΚΟΥ BELCO	ΔΩΡΕΑ ΙΔΙΩΤΗ	ΑΝΑΝΕΩΣΗ ΕΞΟΠΛΙΣΜΟΥ ΜΤΝ
ΚΑΡΕΚΛΑ ΑΙΜΟΚΑΘΑΡΣΗΣ	ΔΩΡΕΑ ALPHA BANK	ΑΝΑΝΕΩΣΗ ΕΞΟΠΛΙΣΜΟΥ ΜΤΝ
ΚΑΡΕΚΛΑ ΑΙΜΟΚΑΘΑΡΣΗΣ	ΔΩΡΕΑ ALPHA BANK	ΑΝΑΝΕΩΣΗ ΕΞΟΠΛΙΣΜΟΥ ΜΤΝ
ΔΙΦΑΣΙΚΟ ΑΠΙΝΙΔΩΤΗΣ ΟΙΚΟΥ NIHON KOHDEN	ΔΩΡΕΑ ΙΔΙΩΤΗ	ΑΝΑΝΕΩΣΗ ΕΞΟΠΛΙΣΜΟΥ ΚΑΡΔΙΟΛΟΓΙΚΗΣ ΚΛΙΝΙΚΗΣ
ΥΠΕΡΗΧΟΣ ΟΙΚΟΥ GE	ΔΩΡΕΑ ΟΡΓΑΝΙΣΜΟΥ	ΑΝΑΝΕΩΣΗ ΕΞΟΠΛΙΣΜΟΥ ΕΡΓΑΣΤΗΡΙΟΥ ΑΠΕΙΚΟΝΙΣΕΩΝ
ΤΕΣΤ ΚΟΠΩΣΗΣ ΟΙΚΟΥ GE	ΔΩΡΕΑ ΙΔΙΩΤΗ	ΑΝΑΝΕΩΣΗ ΕΞΟΠΛΙΣΜΟΥ ΚΑΡΔΙΟΛΟΓΙΚΗΣ ΚΛΙΝΙΚΗΣ
ΣΕΤ ΕΡΓΑΛΕΙΩΝ ΚΡΑΝΙΟΤΟΜΙΑΣ	19760,13	ΧΕΙΡΟΥΡΓΕΙΟ
ΣΕΤ ΣΤΗΡΗΓΜΑΤΟΣ ΚΕΦΑΛΗΣ ΤΡΙΩΝ ΣΗΜΕΙΩΝ	12170,00	ΝΕΥΡΟΧΕΙΡΟΥΡΓΙΚΕΣ ΕΠΕΜΒΑΣΕΙΣ

ΜΗΧΑΝΗΜΑ ΒΙΟΜΕΤΡΙΑΣ	21984,30	ΕΞΩΤΕΡΙΚΑ ΙΑΤΡΕΙΑ
ΣΕΤ ΠΕΤΑΛΕΚΤΟΜΗΣ	18845,35	ΝΕΥΡΟΧΕΙΡΟΥΡΓΙΚΕΣ ΕΠΕΜΒΑΣΕΙΣ

- <u>Μίσθωση εξοπλισμού</u>

Είδος	Κόστος	Σκοπός

- <u>Επισκευή – Συντήρηση εξοπλισμού</u>

Είδος	Κόστος	Σκοπός
ΣΥΝΤΗΡΗΣΗ ΜΗΧΑΝΗΜΑΤΩΝ ΑΙΜΟΚΑΘΑΡΣΗΣ GAMBRO	22.365,00 €	ΕΞΑΣΦΑΛΙΣΗ ΚΑΛΗΣ ΛΕΙΤΟΥΡΓΙΑΣ
ΣΥΝΤΗΡΗΣΗ ΜΗΧΑΝΗΜΑΤΩΝ ΑΙΜΟΚΑΘΑΡΣΗΣ NIKISSO	12.960,00 €	ΕΞΑΣΦΑΛΙΣΗ ΚΑΛΗΣ ΛΕΙΤΟΥΡΓΙΑΣ
ΣΥΝΤΗΡΗΣΗ ΜΗΧΑΝΗΜΑΤΩΝ ΑΙΜΟΚΑΘΑΡΣΗΣ BELLCO	12.398,00 €	ΕΞΑΣΦΑΛΙΣΗ ΚΑΛΗΣ ΛΕΙΤΟΥΡΓΙΑΣ
ΣΥΝΤΗΡΗΣΗ ΑΚΤΙΝΟΣΚΟΠΙΚΩΝ C-ARM	15.108,00 €	ΕΞΑΣΦΑΛΙΣΗ ΚΑΛΗΣ ΛΕΙΤΟΥΡΓΙΑΣ
ΣΥΝΤΗΡΗΣΗ ΤΗΛΕΧΕΙΡΙΖΟΜΕΝΟΥ ΑΚΤΙΝΟΣΚΟΠΙΚΟΥ	14.319,00 €	ΕΞΑΣΦΑΛΙΣΗ ΚΑΛΗΣ ΛΕΙΤΟΥΡΓΙΑΣ
ΣΥΝΤΗΡΗΣΗ ΑΞΟΝΙΚΟΥ ΤΟΜΟΓΡΑΦΟΥ	35.000,00 €	ΕΞΑΣΦΑΛΙΣΗ ΚΑΛΗΣ ΛΕΙΤΟΥΡΓΙΑΣ
ΣΥΝΤΗΡΗΣΗ ΜΑΓΝΗΤΙΚΟΥ ΤΟΜΟΓΡΑΦΟΥ	38.600,00 €	ΕΞΑΣΦΑΛΙΣΗ ΚΑΛΗΣ ΛΕΙΤΟΥΡΓΙΑΣ
ΣΥΝΤΗΡΗΣΗ ΑΝΤΛΙΩΝ ΕΓΧΥΣΗΣ BAXTER	3.645,00 €	ΕΞΑΣΦΑΛΙΣΗ ΚΑΛΗΣ ΛΕΙΤΟΥΡΓΙΑΣ

ΣΥΝΤΗΡΗΣΗ ΤΗΛΕΦΩΝΙΚΟΥ ΚΕΝΤΡΟΥ	5.821,00 €	ΕΞΑΣΦΑΛΙΣΗ ΚΑΛΗΣ ΛΕΙΤΟΥΡΓΙΑΣ
ΕΠΙΣΚΕΥΗ ΚΟΛΟΝΟΣΚΟΠΙΟΥ	9.029,9 €	ΑΠΟΚΑΤΑΣΤΑΣΗ ΒΛΑΒΗΣ
ΑΠΟΚΑΤΑΣΤΑΣΗ ΒΛΑΒΗΣ ΨΗΦΙΟΠΟΙΗΤΗ AGFA	2.265,40 €	ΑΠΟΚΑΤΑΣΤΑΣΗ ΒΛΑΒΗΣ
ΧΕΙΡΟΥΡΓΙΚΟ ΚΡΕΒΑΤΙ ΟΡΤ SURGISYSTEMS	1.415,50 €	ΑΠΟΚΑΤΑΣΤΑΣΗ ΒΛΑΒΗΣ
ΕΠΙΣΚΕΥΗ ΟΠΤΙΚΗΣ OLYMPUS	1111,97€	ΕΞΑΣΦΑΛΙΣΗ ΚΑΛΗΣ ΛΕΙΤΟΥΡΓΙΑΣ
ΕΞΑΣΦΑΛΙΣΗ ΚΑΛΗΣ ΛΕΙΤΟΥΡΓΙΑΣ	936,00	ΑΠΟΚΑΤΑΣΤΑΣΗ ΒΛΑΒΗΣ
ΕΠΙΣΚΕΥΗ ΜΑΣΤΟΓΡΑΦΟΥ	1488,00	ΑΠΟΚΑΤΑΣΤΑΣΗ ΒΛΑΒΗΣ
ΕΠΙΣΚΕΥΗ ΒΡΟΧΟΣΚΟΠΙΟΥ	198,40	ΑΠΟΚΑΤΑΣΤΑΣΗ ΒΛΑΒΗΣ
ΕΠΙΣΚΕΥΗ ΣΥΣΤΗΜΑΤΟΣ BOARD PCD	396,80	ΑΠΟΚΑΤΑΣΤΑΣΗ ΒΛΑΒΗΣ
ΕΠΙΣΚΕΥΗ ROMPOT ΠΡΙΜΕΡΑ	260,40	ΑΠΟΚΑΤΑΣΤΑΣΗ ΒΛΑΒΗΣ

Πραγματοποιηθείσες ενέργειες σχετικές με τον ηλεκτρο-μηχανολογικό εξοπλισμό

- Αγορά εξοπλισμού

Είδος	Κόστος	Σκοπός
ΨΥΓΕΙΟ ΜΕΓΑΛΟ	460,00	ΜΙΚΡΟΒΙΟΛΟΓΙΚΟ ΕΡΓΑΣΤΗΡΙΟ
ΣΟΜΠΑ ΧΑΛΑΖΙΑ	64,99	ΕΦΗΜΕΡΙΟ ΙΑΤΡΩΝ
ΚΑΛΟΡΙΦΕΡ (2ΤΜΧ)	268,08	ΨΥΧΑΡΓΩΣ
ΦΟΡΗΤΟ ΦΩΤΟΜΕΤΡΟ 3	286,65	ΕΠΟΠΤΡΙΕΣ ΥΓΕΙΑΣ ΓΙΑ

ΠΑΡΑΜΕΤΡΩΝ		ΜΕΤΡΗΣΗ ΧΛΩΡΙΟΥ
ΠΟΛΥΜΗΧΑΝΗΜΑ	175,21	ΝΟΣΗΛΕΥΤΙΚΗ ΔΙΕΥΘΥΝΣΗ
ΚΛΙΜΑΤΙΣΤΙΚΗ ΜΟΝΑΔΑ	19258,20	ΜΑΙΕΥΤΙΚΗ ΓΥΝΑΙΚΟΛΟΓΙΚΗ ΚΛΙΝΙΚΗ
ΠΟΛΥΜΗΧΑΝΗΜΑ	175,21	ΓΡΑΦΕΙΟ ΜΙΣΘΟΔΟΣΙΑΣ
ΚΛΙΜΑΤΙΣΤΙΚΟ ΜΗΧΑΝΗΜΑ ΤΟΙΧΟΥ	810,00	ΨΥΧΑΡΓΩΣ
ΚΟΜΠΡΕΣΕΡ	245,70	ΤΕΧΝΙΚΗ ΥΠΗΡΕΣΙΑ
ΑΝΑΛΥΤΗΣ ΗΛΕΚΤΡΙΚΗΣ ΑΣΦΑΛΕΙΑΣ	7944,30	ΒΙΟΙΑΤΡΙΚΗ ΤΕΧΝΟΛΟΓΙΑ
ΚΛΙΜΑΤΙΣΤΙΚΗ ΜΟΝΑΔΑ	4972,5 €	ΑΠΑΡΑΙΤΗΤΟ ΓΙΑ ΤΗΝ ΛΕΙΤΟΥΡΓΙΑ ΤΟΥ ΝΕΟΥ ΣΤΕΦΑΝΙΟΓΡΑΦΟΥ
ΨΥΚΤΙΚΟΣ ΘΑΛΑΜΟΣ	9.945 €	ΠΡΟΣΩΡΙΝΗ ΑΠΟΘΗΚΕΥΣΗ ΤΩΝ ΜΟΛΥΣΜΑΤΙΚΩΝ ΑΠΟΒΛΗΤΩΝ
ΨΥΓΕΙΟ ΣΥΝΤΗΡΗΣΗΣ	8.775,00	ΣΥΝΤΗΡΗΣΗ ΑΣΚΩΝ ΑΙΜΑΤΟΣ ΑΙΜΟΔΟΣΙΑΣ
ΨΥΚΤΙΚΟΣ ΘΑΛΑΜΟΣ (2ΤΜΧ)	11700,00	ΑΠΟΘΗΚΕΥΣΗ ΕΠΙΚΙΝΔΥΝΩΝ ΑΠΟΒΛΗΤΩΝ
ΨΥΓΕΙΟ ΑΙΜΟΔΟΣΙΑΣ	8775,00	ΣΥΝΤΗΡΗΣΗ ΑΣΚΩΝ ΑΙΜΑΤΟΣ
ΚΛΙΜΑΤΙΣΤΙΚΟ	514,80	ΤΕΧΝΙΚΗ ΥΠΗΡΕΣΙΑ
ΘΕΡΜΟΣΙΦΩΝΑΣ ΔΑΠΕΔΟΥ	157,95	ΨΥΧΑΡΓΩΣ
ΨΥΓΕΙΟ ΜΕΣΑΙΟ	270,00	ΧΕΙΡΟΥΡΓΕΙΟ
ΕΚΤΥΠΩΤΗΣ	294,84	ΑΚΤΙΝΟΛΟΓΙΚΟ
ΤΡΥΠΑΝΙ ΑΕΡΟΣ ΗΛΕΚΤΡΙΚΟ ΜΕ ΜΠΑΤΑΡΙΑ	1324,42	ΟΡΘΟΠΑΙΔΙΚΟΙ
ΨΥΓΕΙΟ ΜΙΚΡΟ	115,01	ΔΙΟΙΚΗΣΗ
ΤΡΟΧΗΛΑΤΟΣ ΕΞΕΤΑΣΤΙΚΟΣ ΦΩΤΙΣΜΟΣ	356,85	ΓΥΝΑΙΚΟΛΟΓΙΚΟ ΙΑΤΡΕΙΟ

ΣΟΜΠΑ ΧΑΛΑΖΙΑ (3ΤΜΧ)	104,99	ΔΙΟΙΚΗΣΗ

- <u>Επισκευή – Συντήρηση εξοπλισμού</u>

Είδος	Κόστος	Σκοπός
ΣΥΝΤΗΡΗΣΗ ΕΓΚΑΤΑΣΤΑΣΕΩΝ ΙΑΤΡΙΚΩΝ ΑΕΡΙΩΝ	10.912 €	ΕΞΑΣΦΑΛΙΣΗ ΚΑΛΗΣ ΛΕΙΤΟΥΡΓΙΑΣ
ΣΥΝΤΗΡΗΣΗ ΑΝΕΛΚΥΣΤΗΡΩΝ	7.795,00 €	ΕΞΑΣΦΑΛΙΣΗ ΚΑΛΗΣ ΛΕΙΤΟΥΡΓΙΑΣ
ΠΙΣΤΟΠΟΙΗΣΗ ΑΝΕΛΚΥΣΤΗΡΩΝ	1.475,00 €	ΕΞΑΣΦΑΛΙΣΗ ΚΑΛΗΣ ΛΕΙΤΟΥΡΓΙΑΣ
ΣΥΝΤΗΡΗΣΗ ΜΟΝΑΔΩΝ ΕΠΕΞΕΡΓΑΣΙΑΣ ΝΕΡΟΥ	15.264,00 €	ΕΞΑΣΦΑΛΙΣΗ ΚΑΛΗΣ ΛΕΙΤΟΥΡΓΙΑΣ
ΣΥΝΤΗΡΗΣΗ ΚΕΝΤΡΙΚΗΣ ΑΠΟΣΤΕΙΡΩΣΗΣ	7.302,00 €	ΕΞΑΣΦΑΛΙΣΗ ΚΑΛΗΣ ΛΕΙΤΟΥΡΓΙΑΣ
ΤΡΟΦΟΔΟΤΙΚΟ ΑΔΙΑΛΕΙΠΤΗΣ ΛΕΙΤΟΥΡΓΙΑΣ	2.668,85 €	ΑΠΟΚΑΤΑΣΤΑΣΗ ΒΛΑΒΗΣ UPS ΥΠΟΣΤΗΡΙΞΗΣ ΜΑΓΝΗΤΙΚΟΥ ΤΟΜΟΓΡΑΦΟΥ
ΕΠΙΣΚΕΥΗ ΒΙΝΤΕΟ ΠΡΙΝΤΕΡ	179,80	ΑΠΟΚΑΤΑΣΤΑΣΗ ΒΛΑΒΗΣ
ΕΡΓΑΣΙΑ ΕΠΙΣΚΕΥΗΣ ΓΙΑ ΤΗΝ ΤΟΠΟΘΕΤΗΣΗ ΤΗΣ ΚΕΝΤΡΙΚΗΣ ΚΛΙΜΑΤΙΣΤΙΚΗΣ ΜΟΝΑΔΑΣ	300,00	ΕΞΑΣΦΑΛΙΣΗ ΚΑΛΗΣ ΛΕΙΤΟΥΡΓΙΑΣ
ΕΠΙΣΚΕΥΗ UPS(2ΤΜΧ)	1450,80	ΕΞΑΣΦΑΛΙΣΗ ΚΑΛΗΣ ΛΕΙΤΟΥΡΓΙΑΣ
ΣΥΝΤΗΡΗΣ ΔΙΚΤΥΟΥ ΚΛΙΜΑΤΙΣΜΟΥ	2295,45€	ΕΞΑΣΦΑΛΙΣΗ ΚΑΛΗΣ ΛΕΙΤΟΥΡΓΙΑΣ
ΕΠΙΣΚΕΥΗ ΦΩΤΟΤΥΠΙΚΟΥ	70,20	ΕΞΑΣΦΑΛΙΣΗ ΚΑΛΗΣ ΛΕΙΤΟΥΡΓΙΑΣ

ΣΥΝΤΗΡΗΣΗ ΣΥΣΤΗΜΑΤΟΣ ΠΥΡΑΝΙΧΝΕΥΣΗΣ	1053,00	ΕΞΑΣΦΑΛΙΣΗ ΚΑΛΗΣ ΛΕΙΤΟΥΡΓΙΑΣ
ΣΥΝΤΗΡΗΣΗ ΦΩΤΟΤΥΠΙΚΟΥ	154,14	ΕΞΑΣΦΑΛΙΣΗ ΚΑΛΗΣ ΛΕΙΤΟΥΡΓΙΑΣ
ΕΠΙΣΚΕΥΗ ΠΛΑΚΕΤΑΣ ΚΕΝΤΡΙΚΟΥ ΚΛΙΜΑΤΙΣΤΙΚΟΥ	620,10	ΑΠΟΚΑΤΑΣΤΑΣΗ ΒΛΑΒΗΣ
ΑΝΤΙΚΑΤΑΣΤΑΣΗ ΣΥΣΣΩΡΕΥΤΩΝ	372,00	ΕΞΑΣΦΑΛΙΣΗ ΚΑΛΗΣ ΛΕΙΤΟΥΡΓΙΑΣ
ΣΥΝΤΗΡΗΣΗ ΚΛΙΜΑΤΙΣΤΙΚΩΝ	1007,05€	ΕΞΑΣΦΑΛΙΣΗ ΚΑΛΗΣ ΛΕΙΤΟΥΡΓΙΑΣ

Πραγματοποιηθείσες ενέργειες σχετικές με τον ξενοδοχειακό εξοπλισμό

- Αγορά εξοπλισμού

Είδος	Κόστος	Σκοπός
ΣΤΡΩΜΑ ΜΕ ΑΔΙΑΒΡΟΧΟ ΚΑΛΥΜΜΑ (5ΤΜΧ)	285,48	ΤΕΠ ΓΙΑ ΦΟΡΕΙΑ
ΤΡΑΠΕΖΑΡΙΑ 5 ΤΕΜΑΧΙΩΝ (4ΤΜ)	639,99	ΓΙΑ ΒΙΒΛΙΟΘΗΚΗ
ΚΑΡΕΚΛΑ ΤΡΟΧΗΛΑΤΗ ΜΕ ΜΠΡΑΤΣΑ (7ΤΜΧ)	349,13	ΓΙΑ ΤΑ ΤΜΗΜΑΤΑ
ΣΤΡΩΜΑ ΑΝΤΑΛΛ. ΠΛΗΡΕΣ ΧΕΙΡ/ΚΗΣ ΤΡΑΠΕΖΑΣ	1111,50	ΜΑΙΕΥΤΙΚΗ ΓΥΝΑΙΚΟΛΟΓΙΚΗ ΚΛΙΝΙΚΗ
ΝΤΟΥΛΑΠΙ ΜΕ ΞΥΛΙΝΟ ΡΑΦΙ	432,00	ΔΙΟΙΚΗΣΗ
ΚΑΡΕΚΛΑ ΕΠΙΣΚΕΠΤΩΝ (2ΤΜΧ)	100,00	ΠΑΙΔΙΑΤΡΙΚΗ ΚΛΙΝΙΚΗ

- Επισκευή – Συντήρηση εξοπλισμού

Είδος	Κόστος	Σκοπός
ΕΠΙΣΚΕΥΗ ΕΠΑΝΑΤΟΠΟΘΕΤΗΣΗΣ ΑΥΤΟΜΑΤΗΣ ΠΟΡΤΑΣ	332,50	ΕΞΑΣΦΑΛΙΣΗ ΚΑΛΗΣ ΛΕΙΤΟΥΡΓΙΑΣ

ΕΡΓΑ ΠΛΗΡΟΦΟΡΙΚΗΣ / ΑΛΛΑ ΣΗΜΑΝΤΙΚΑ ΣΤΟΙΧΕΙΑ ΕΡΓΟΥ ΤΟΥ ΦΟΡΕΑ

- Υποστήριξη, Συντήρηση, Αναβάθμιση Εξοπλισμού (Νοσοκομείο, Σχολή, ΚΕΦΙΑΠ, Κέντρο Υγείας Πυργίου, Περιφερειακά Ιατρεία) και Υποστήριξη Χρηστών
- Σύνταξη Προδιαγραφών, Συμμετοχή σε Διαγωνισμούς
- Συντήρηση, Υποστήριξη Υπηρεσιακού e-mail
- Έναρξη Εργασιών Συμμόρφωσης με Κανονισμό GDPR (εκκαθάριση χρηστών, εκ νέου απόδοση ρόλων, αναδιανομή δικαιωμάτων χρηστών σε Γραμματείες, Γραφείο Κίνησης, Εργαστήρια)
- Κατάθεση Πρότασης Ψηφιοποίησης Αρχείων Δημόσιας Διοίκησης
- Τηλεϊατρική: Οργάνωση Τηλεδιασκέψεων (Σεμινάρια, Κρίσεις Γιατρών, κα)
- Προτυποποίηση Εντύπων
- Συμμετοχή στην Εκκαθάριση Νοσηλίων, Υποστήριξη Ηλεκτρονικών Αναγγελιών, Υποβολών, κλπ
- Ολοκληρωμένο Πληροφοριακό Σύστημα: Αναβάθμιση, Συντήρηση, Υποστήριξη, Παραμεπτροποίηση
- Παραμετροποίηση νέων υπολογιστών Κέντρου Υγείας Πυργίου (ένταξη στο δίκτυο, δημιουργία κοινόχρηστων σημείων πρόσβασης) κι επανεγκατάσταση και παραμετροποίηση όσων εξακολουθούν κι είναι λειτουργικοί
- Ανανέωση Antivirus στους clients
- Τήρηση Προγραμματισμού Ραντεβού Ιατρείων
- Ενημέρωση, Συντήρηση, Αναβάθμιση Ιστοσελίδας του Νοσοκομείου (Ανακοινώσεις, Διακηρύξεις, Διαβουλεύσεις, Λίστα Χειρουργείου, Τηλεϊατρική, κλπ)
- Πιστοποίηση Νέων Ιατρών (ΗΔΙΚΑ, ΕΟΠΥΥ, Διάδοσις)
- Υποστήριξη Νέας Εφαρμογής Προσωπικού – Εφημεριών, εγκατάσταση server
- Παραγωγή Στατιστικών
- Οργάνωση Διαλέξεων, Παρουσιάσεων
- Υποστήριξη Ψηφιακών Υπογραφών
- Λήψη Αντιγράφων Ασφαλείας
- Υποστήριξη Ηλεκτρονικών Διαγωνισμών, ΠΠΥΥ (δημιουργία χρηστών, παραμετροποίηση επιτροπών, αποσφράγιση, τροποποίηση αιτημάτων, κα)
- Ανανέωση Πιστοποιητικού TLS
- Υποστήριξη Διαύγειας, Ανοικτών Δεδομένων, κλπ

- Υποστήριξη, Συντήρηση, Αναβάθμιση Έργου ΕΔΕΤ (server Ερμής, Firewall FortiGate, Ασύρματα Σημεία Πρόσβασης, κα)
- Εκκαθάριση Αρχείου Υπολόγων
- Εκκαθάριση Αρχείου Ασθενών
- Αναβάθμιση Εφαρμογής Αιμοδοσίας, Βελτίωση Επικοινωνίας με Εθνικό Μητρώο Αιμοδοτών
- Εγκατάσταση Νέου ADSL Router
- Υποστήριξη Ορκωτών
-
-

ΒΑΣΙΚΑ ΣΤΟΙΧΕΙΑ ΦΟΡΕΑ

Επωνυμία φορέα:

ΓΕΝΙΚΟ ΝΟΣΟΚΟΜΕΙΟ ΕΛΕΥΣΙΝΑΣ ΄΄ΘΡΙΑΣΙΟ΄΄

Ταχυδρομική Διεύθυνση: ΛΕΩΦ. Γ.ΓΕΝΝΗΜΑΤΑ, ΤΚ 19018, ΜΑΓΟΥΛΑ ΑΤΤΙΚΗΣ

Ηλεκτρονική σελίδα: www.thriassio-hosp.gr

	Τηλέφωνο	Fax	e-mail
Διοίκηση	2132028533-536	210-5551511	gradi@thriassio-hosp.gr
Κέντρο – Γραμματεία	2132028000 2132028513	210-5551243	secreteriat@thriassio-hosp.gr

Περιοχή κάλυψης: ΔΥΤ. ΑΤΤΙΚΗ

Καλυπτόμενος πληθυσμός: 200.000 περίπου

Διοικητής : ΠΑΛΑΙΟΡΟΥΤΗΣ ΚΩΝΣΤΑΝΤΙΝΟΣ

Ημερομηνία σύνταξης έκθεσης: 29/3/19

Υπεύθυνος σύνταξης έκθεσης: ΚΩΝ/ΝΟΣ ΠΑΛΑΙΟΡΟΥΤΗΣ

Στοιχεία επικοινωνίας : gradi@thriassio-hosp.gr

ΟΙΚΟΝΟΜΙΚΑ ΣΤΟΙΧΕΙΑ

Ετήσια στοιχεία σχετικά με την οικονομική διαχείριση

ΠΡΟΫΠΟΛΟΓΙΣΜΟΣ ΧΡΗΣΗΣ	
Έσοδα	50.877.996,99
Έξοδα	50.877.996,99
Τελικό σύνολο	

ΑΠΟΛΟΓΙΣΜΟΣ ΧΡΗΣΗΣ		
Περιγραφή	**Σύνολο**	**Αιτιολογία - Παρατηρήσεις**

Ταμειακό Υπόλοιπο 2017	*14.325.034,09*	
Έσοδα		
Επιχορηγήσεις από Υ.Υ.&Κ.Α.	8.982.000,00	
Επιχορηγήσεις από Π.Δ.Ε.	816.595,44	
Επιχορηγήσεις από Ε.Ε.	0,00	
Λοιπές επιχορηγήσεις	4.296.171,12	
Δωρεές	5.000,00	
Έσοδα από ασφαλιστικά ταμεία	3.071.369,20	
Έσοδα από ιδιώτες	633.008,15	
Έσοδα από εκμετάλλευση υποδομών	176.154,15	
Λοιπά έσοδα	4.671.822,37	
Έσοδα: Σύνολο	*36.977.151,40*	
Έξοδα		
Κόστος μισθοδοσίας*	5.872.539,63	
Έξοδα για υποδομές (ανέγερση, αγορά, μίσθωση, συντήρηση)	11.831,17	
Έξοδα για εξοπλισμό (αγορά, μίσθωση, συντήρηση)	1.263.054,90	
Πληρωμές για προμήθεια καταναλωτικών αγαθών	13.669.818,04	
Πληρωμές για υπηρεσίες	4.628.769,51	
Λοιπά έξοδα	5.504.829,11	
Έξοδα: Σύνολο	*30.950.842,36*	

Τελικό σύνολο (Έσοδα - Έξοδα)	**6.026.309,04**	

Ταμειακό Υπόλοιπο 2018	*6.026.309,04*	

*μισθοδοσία από τον προϋπολογισμό του Νοσοκομείου

ΕΣΟΔΑ ΚΑΙ ΕΞΟΔΑ ΕΠΟΠΤΕΥΟΜΕΝΩΝ ΦΟΡΕΩΝ(Κ.Υ.,Π.Π.Ι., Π.Ι.)	
Έσοδα	
Έξοδα	
Τελικό σύνολο	

Κόστος μισθοδοσίας για το 2018 που βάρυνε τον προϋπολογισμό του Υ.Υ.& Κ.Α.: 25.966.615,17 €

Λοιπά στοιχεία σχετικά με την οικονομική διαχείριση (εκκρεμότητες στο τέλος του χρόνου αναφοράς)

Απαιτήσεις από Ασφαλιστικά ταμεία: 56.618.339,10 €

Υποχρεώσεις προς προμηθευτές : 4.504.882,28€

Αιτηθείσες επιχορηγήσεις

ΠΑΡΟΧΗ ΥΠΗΡΕΣΙΩΝ

Ετήσια στοιχεία παρασχεθεισών υπηρεσιών

	Στατιστικά Στοιχεία Κίνησης			
Τομέας	**Εισαγωγές**	**Ημέρες Νοσηλείας**	**Μέση διάρκεια νοσηλείας**	**Ποσοστό κάλυψης κλινών**
Παθολογικός	6661	38797	5,28	64,81%
Χειρουργικός	8029	38610	4,67	64,50%
Ψυχιατρικός	199	10115	36,52	145,85%
ΜΕΘ	0	2438	15,93	83,49%
ΒΡΑΧΕΙΑ ΝΟΣΗΛΕΙΑ	915	915	1,00	25,07%
ΜΕΚ	442	2281	3,40	62,49%
ΜΕΘ ΛΚΕ		2635	18,17	90,24%
ΜΑΦ	91	2387	18,22	65,40%

Ειδικές Μονάδες

	Αριθμός Περιστατικών	Αριθμός Συνεδριών
Μονάδα Μεσογειακής Αναιμίας	-	-
Μονάδα Τεχνητού Νεφρού	677	5573

	Εξετασθέντες			Χειρουργικές επεμβάσεις	Εργαστηριακές εξετάσεις	Διακομιδές από το Νοσοκομείο	Θάνατοι
	Τακτικά Εξωτερικά Ιατρεία (Τ.Ε.Ι.)	Τμήμα Επειγόν-των Περισ-τατικών (Τ.Ε.Π.)	Απογευ-ματινά Ιατρεία (Α.Ι.)				
Συνολική κίνηση έτους	71.786	67.636		5.172	1.861.316	56	714
Μέσος χρόνος αναμονής							

Θεραπευτικές πράξεις σε εξωτερικούς ασθενείς

Χημειοθεραπείες	
Ακτινοθεραπείες	
Άλλες θεραπείες*	

*διευκρινίστε

Άλλες μορφές παροχής υπηρεσιών

- Ενέργειες για βελτίωση παρεχόμενων υπηρεσιών υγείας (π.χ. μείωση χρόνου αναμονής)
  -
  -
- Προγράμματα προαγωγής υγείας

Α1. Σχεδιασμός, οργάνωση και υλοποίηση δράσεων Αγωγής Υγείας σε σχολεία της Δευτεροβάθμιας Εκπαίδευσης Δυτικής Αττικής σε συνεργασία με τις Δ/νσεις Πρωτοβάθμιας & Δετεροβάθμιας Εκπαίδευσης Δυτ. Αττικής

ΘΕΜΑ	ΣΧΟΛΕΙΑ	ΕΚΠΑΙΔΕΥΤΗΣ	ΑΡ. ΜΑΘΗΤΩΝ
Ε- BUG «Οι μαθητές στη χώρα των μικροβίων»	• 2^{ο} Δημ. Σχ. Μαγούλας (Ε' &ΣΤ' Τάξη) • 10^{ο} Δημ. Σχ. Ελευσίνας (Ε' &ΣΤ' Τάξη)	Επισκέπτριες Υγείας	**126**
Θεματικός άξονας : Σεξουαλική και Αναπαραγωγική Υγεία «Είμαι έφηβη! Τι μου συμβαίνει;» «Είμαι έφηβος! Τι μου συμβαίνει;»	• Γυμνάσιο Μάνδρας Α' Τάξη • Γυμνάσιο Μαγούλας Α' Τάξη	Επισκέπτριες Υγείας	**155**
Θεματικός άξονας Σεξουαλική και Αναπαραγωγική Υγεία i«Αντισύλληψη στην εφηβεία»	• 1^{ο} ΓΕΛ Ελευσίνας Β'Τάξη	Επισκέπτριες Υγείας	**115**
Θεματικός άξονας Σεξουαλική και Αναπαραγωγική Υγεία ii«Σεξουαλικώς Μεταδιδόμενες Λοιμώξεις»	• 1^{ο} ΓΕΛ Ελευσίνας Β'Τάξη	Επισκέπτριες Υγείας	**115**
Προαγωγή της Εθελοντικής Αιμοδοσίας	• 1^{ο} ΓΕΛ Ελευσίνας Α'Τάξη	Επισκέπτρια Υγείας	**132**

Α2. Συμμετοχή του Τμήματος Επισκεπτών Υγείας σε θεματική εβδομάδα ενημέρωσης & ευαισθητοποίησης μαθητών σχολείου (ως συνεργζόμενος φορέας σύμφωνα με τον επίσημο κατάλογο του Ινστιτούτου Εκπαιδευτικής Πολιτικής)

α/α	Σχολική Μονάδα	Τάξεις	Θεματολογία	Ημερομηνία υλοποίησης
1.	Γυμνάσιο Νέας Περάμου	Β΄ & Γ ΄	«Είμαι έφηβος/η. Τι μου συμβαίνει;»	04/05/2018
2.	1^{ο} Γυμνάσιο Ελευσίνας	Β ΄& Γ΄	«Είμαι έφηβος/η. Τι μου συμβαίνει;»	08/05/2018 & 09/05/2018
3.	Γυμνάσιο Βιλίων	Α΄, Β΄, Γ΄	«Είμαι έφηβος/η. Τι μου συμβαίνει;»	23/05/2017
4.	4^{ο} Γυμνάσιο Άνω Λιοσίων	Γ΄	«Είμαι έφηβος/η. Τι μου συμβαίνει;»	25/05/2018
Σύνολο Μαθητών	340			

Α3. Δράσεις Προαγωγής και υποστήριξης Μητρικού Θηλασμού

Σκοπός: Η έγκαιρη ανίχνευση προβλημάτων και η υποστήριξη της θηλάζουσας για την αποφυγή διακοπής του θηλασμού.

Α. Δράση: Αξιολόγηση από την Επισκέπτρια Υγείας με απασχόληση στη Μαιευτική κλινική, της πορείας του Μητρικού Θηλασμού με την εφαρμογή συστήματος αξιολόγησης L.A.T.C.H.E.S, Breastfeeding Assessment Tool

Αποτελέσματα: Για το 2018 πραγματοποιήθηκε αξιολόγηση μητρικού θηλασμού σε **127 θηλάζουσες στη Μαιευτική κλινική** την 3^{η}-4^{η} ημέρα. Τα αποτελέσματα των αξιολογήσεων κοινοποιούνται στην Επιτροπή Θηλασμού του Νοσοκομείου μας.

Β. Δημιουργία (σύνταξη) ενημερωτικού εντύπου σχετικά με το Μητρικό Θηλασμό με τίτλο «Όταν επιστρέψεις σπίτι»

Το έντυπο που απευθύνεται στις λεχωϊδες έχει λάβει την έγκριση της Επιτροπής Μητρικού Θηλασμού του Νοσοκοεμίου μας και με εισήγηση του Γρ. Ποιότητας έχει λάβει την έγκριση της Διοίκησης και διανέμεται κατά την έξοδο από το Νοσοκομείο.

Προγράμματα πρόληψης υγείας

1. <u>Διενέργεια Εμβολιασμών και δερμοαντίδρασης Mantoux</u>

Πληθυσμός	**Αρ. εμβολιασμών**	**Αρ. Mantoux**
Παιδιά που επισκέπτονται τα Τ.Ε.Ι της Π/Δ κλινικής	478 (εμβόλια Εθνικού προγράμματος)	
Ασθενείς της Μ.Τ.Ν.	12	
Προσωπικό (παραπομπή από Εξωτερικό Ιατρείο Ιατρικής της Εργασίας)	11	31
Νοσηλευόμενοι ασθενείς & Άτομα που παραπέμπονται από θεράποντα Ιατρό κοινότητας	54	28
Συνολικά	555	59

<u>2. Πρόγραμμα συνεχιζόμενης εκπαίδευσης ασθενών με Σακχαρώδη Διαβήτη</u>

Πραγματοποιήθηκε από την επισκέπτρια Υγείας με απασχόληση στο Διαβητολογικό Ιατρείο, εκπαίδευση 63 ασθενών με Σακχαρώδη Διαβήτη. Η εκπαίδευση αφορά ασθενείς που παρακολουθούνται στο Τακτικό Εξωτερικό Διαβητολογικό Ιατρείο του Νοσοκομείου και ασθενείς με αρχική διάγνωση ΣΔ κατά τη νοσηλεία σε κλινικές του Νοσοκομείου

Γ. ΕΚΠΑΙΔΕΥΣΗ

1. **Εκπαιδευτικά προγράμματα που υλοποιήθηκαν από το Τμήμα σε συνεργασία με την Επιτροπή Εκπαίδευσης του Νοσοκομείου**

Επιμορφωτικό Σεμινάριο	**Φορέας υλοποίησης**	**Συμμετέχοντες**	**Αρ. Συμμετεχόντων**	**Ημερ/νίες διεξαγωγής**
«Πρώτες Βοήθειες σε επείγουσες καταστάσεις στο Σχολείο-Επίδειξη καρδιοαναπνευστικής Αναζωογόνησης – Πρακτική άσκηση»	Επιτροπή Εκπαίδευσης & Τμήμα Επισκεπτών Υγείας, ΓΝΕ «Θριάσιο»	Εκπαιδευτικοί Πρωτοβάθμιας & Δευτεροβάθμιας Εκπαίδευσης Δυτ. Αττικής	118	24/01/2018 07/03/2018 13/06/2018

Δ. Επέκταση δραστηριοτήτων – Πρωτοβουλίες – Νέες δραστηριότητες Τμήματος

Δ1. Υλοποίηση 2ου κύκλου Ακαδημίας Γονέων Θριασίου Νοσοκομείου

Σε συνεργασία με την Μονάδα Εφηβικής Υγείας του Νοσοκομείου Παίδων «Π. & Α. Κυριακού» **συνεχίστηκε για 2η χρονιά** η πρωτοποριακή δράση που απευθύνεται σε Γονείς και στοχεύει -μέσω μηνιαίων διαδραστικών συναντήσεων που πραγματοποιούνται στο Αμφιθέατρο του Νοσοκομείου- στην ενημέρωσή τους για την εφηβική υγεία και συμπεριφορά καθώς και στην στήριξή τους στην πρόληψη και αντιμετώπιση «δύσκολων συμπεριφορών».

Πραγματοποιήθηκαν 6 συναντήσεις. Ο Μέσος όρος συμμετεχόντων σε κάθε συνάντηση ήταν 40 Γονείς, οι οποίοι παρακολούθησαν με ενδιαφέρον και έθεσαν τα ερωτήματά τους για να λάβουν υπεύθυνες απαντήσεις από τους εισηγητές.

Η Ακαδημία έλαβε από τους συμμετέχοντες την ανώτερη βαθμολογία αξιολόγησης (βαθμός 4 Πολύ καλά, βάσει των ερωτηματολογίων αξιολόγησης της κάθε συνάντησης).

Συνάντηση	Θεματολογία
1η	« Εφηβεία: Περίοδος Αλλαγών & Προκλήσεων για παιδιά και Γονείς»
2η	««Διαχείριση θυμού εφήβου- Επίλυση συγκρούσεων στην οικογένεια»
3η	«Σεξουαλικώς Μεταδιδόμενα Νοσήματα και έφηβοι. Τι πρέπει να γνωρίζουν οι γονείς;»
4η	« Μεγαλώνοντας παιδιά με Διαταραχή Ελλειμματικής Προσοχής / Υπερκινητικότητα» (ΔΕΠ-Υ)
5η	«Διαχείριση άγχους εφήβων»
6η	« Επαγγελματικός προσανατολισμός εφήβων»

- <u>Υπηρεσίες κοινωνικής – ψυχολογικής υποστήριξης σε ευάλωτα άτομα και ομάδες</u>

Στη διάρκεια του έτους **2018** πραγματοποιήθηκαν **5.289 συνεδρίες ψυχοκοινωνικής στήριξης**, συμβουλευτικού και ενημερωτικού περιεχομένου με ασθενείς και συγγενείς ασθενών, που είτε παραπέμφθηκαν από άλλες ειδικότητες είτε απευθύνθηκαν οι ίδιοι στο τμήμα Κοινωνικής Εργασίας με αίτημα την παροχή κοινωνικών υπηρεσιών. **Οι επωφελούμενοι από τις υπηρεσίες του Τμήματος Κοινωνικής Εργασίας ανέρχονται στους 1008**, και σε πολλές περιπτώσεις πέραν των ασθενών **υποστηρίχθηκαν και οι οικείοι τους** στην αντιμετώπιση ψυχοκοινωνικών προβλημάτων που απορρέουν από την νοσηλεία ή την ασθένεια και επηρεάζουν την οικογένεια.

Επιπλέον, στα πλαίσια της κάλυψης των αναγκών τους, της διασύνδεσής τους με υπηρεσίες της κοινότητας και της μετανοσοκομειακής τους υποστήριξης και παρακολούθησης πραγματοποιήθηκαν **98 εξωτερικές επισκέψεις σε υπηρεσίες ή επισκέψεις κατ΄ οίκον**.

1. ΕΙΔΟΣ ΠΕΡΕΧΟΜΕΝΩΝ ΥΠΗΡΕΣΙΩΝ

Παρατίθεται η συχνότητα των αιτημάτων προς το Τμήμα καθώς και οι τομείς παρέμβασης των Κοινωνικών Λειτουργών. Η ποσοστιαία αναφορά έχει υπολογιστεί επί των αιτημάτων των προσερχόμενων ατόμων (πολλά άτομα προσέρχονται με πολλαπλά αιτήματα λόγω των αυξημένων αναγκών τους).

- **Συμβουλευτική και συναισθηματική υποστήριξη προς τον ασθενή:** Η συμβουλευτική και συναισθηματική στήριξη παρέχεται σε όλους τους εξυπηρετούμενους της υπηρεσίας αλλά 190 ασθενείς (18,5%) προσήλθαν στην υπηρεσία με το αίτημα αυτό και η συμβουλευτική επικεντρώθηκε στην αποτελεσματικότερη αντιμετώπιση των συνεπειών της ασθένειας ή/και αναπηρίας
- **Μετανοσοκομειακή φροντίδα ασθενών- προετοιμασία για το εξιτήριο:** Η δυνατότητα παροχής υπηρεσιών μετανοσοκομειακής φροντίδας (π.χ. προγράμματα βοήθειας στο σπίτι, Κέντρα Κοινωνικής Πρόνοιας κ.α) διερευνήθηκε σε 382 περιπτώσεις (37,8%) που έχρηζαν βοήθεια μετά το εξιτήριο. Η υποστήριξη του ασθενή στον τομέα αυτό σηματοδοτεί την επιτυχή επιστροφή του στο περιβάλλον του ή σε προστατευμένη δομή.
- **Συνηγορία - Διαμεσολάβηση:** Η παρέμβαση της υπηρεσίας μας και η διαμεσολάβησή της σε φορείς και οργανισμούς με σκοπό την εξασφάλιση συνεργασίας για την υποστήριξη των ασθενών και την επίλυση θεμάτων τους (π.χ. Κ.Ε.Π.Α, οικονομικές εφορίες, κοινωνικές υπηρεσίες άλλων φορέων, δομές φροντίδας κ.α.) ήταν αναγκαία σε 464 περιπτώσεις ασθενών (46%).
- **Συμβουλευτική υποστήριξη προς το οικογενειακό περιβάλλον του ασθενή:** Το οικογενειακό ή/και φιλικό περιβάλλον 536 ασθενών (53%) χρειάστηκε υπηρεσίες συμβουλευτικής και συναισθηματικής στήριξης λόγω των σοβαρών προβλημάτων υγείας των ασθενών και των ψυχο-κοινωνικών και οικονομικών συνεπειών τους στην οικογένεια.

6. **Προβλήματα σχέσεων στην οικογένεια:** Κρίθηκε αναγκαία η υποστήριξη των σχέσεων και των δεσμών της οικογένειας και η διευκόλυνση της επικοινωνίας των μελών της σε 81 περιπτώσεις ασθενών (8%) που προέκυψαν σοβαρά θέματα κατά την παροχή υπηρεσιών υγείας.
7. **Συμβουλευτική υποστήριξη σε πρόσφυγες, αιτούντες άσυλο και μειονότητες:** Ζητήθηκε η παρέμβαση της υπηρεσίας μας στην εξεύρεση μεταφραστή ή πολιτισμικού διαμεσολαβητή σε νοσηλείες ασθενών από άλλες χώρες ή μειονοτήτων καθώς και η παρέμβασή μας για την διερεύνηση τυχόν περιβάλλοντός τους και την μετανοσοκομειακή τους φροντίδα. (62 ασθενείς, 6%).

- **Έλλειψη οικογενειακού περιβάλλοντος:** Η υπηρεσία μας υποστήριξε 103 ασθενείς (10,2%), οι οποίοι προσήλθαν στο νοσοκομείο ασυνόδευτοι, είτε εντοπίζοντας και ενημερώνοντας την οικογένειά τους είτε εξασφαλίζοντας τους υποστήριξη και φροντίδα από εθελοντές κατά την διάρκεια της νοσηλείας τους.
- **Υποστήριξη ασθενών (ανασφάλιστων) δικαιούχων του άρθρου 33 του Ν. 4368/2016 (Α΄ 21)** προκειμένου να εκδώσουν ΑΜΚΑ ή να ενημερωθούν για θέματα παροχών και πρόσβασης στο Δημόσιο Σύστημα Υγείας (129 ασθενείς, ποσοστό 12,7%)

8. **Παρέμβαση σε κρίση λόγω αιφνίδιου νοσήματος ή τροχαίου:** Η χρήση τεχνικών παρέμβασης σε κρίση λόγω σοβαρής ασθένειας εφαρμόστηκε σε 186 περιπτώσεις ασθενών (18,4%) που χρειάστηκαν άμεσης και βραχείας υποστήριξης

4. **Κακοποίηση – Παραμέληση:** Η συμβολή του τμήματός μας κρίθηκε απαραίτητη στην διερεύνηση της υποψίας παραμέλησης ή/και κακοποίησης 37 περιπτώσεων ασθενών (ανήλικων ή ενήλικων) (3,6%) που υπήρχαν ενδείξεις κακοποίησης ή/και παραμέλησης.
5. **Οικονομικές παροχές – επιδόματα – συντάξεις:** Το αίτημα υποστήριξης σε θέματα οικονομικών παροχών όπως επιδόματα, συντάξεις κ.α. είχαν 340 εξυπηρετούμενοι (33,7%) λόγω των δυσμενών οικονομικών συνθηκών που περιήλθαν λόγω της ασθένειας ή/και αναπηρίας.

6. **Εξασφάλιση φαρμάκων και υγειονομικού υλικού καθώς και οικονομική ή υλική βοήθεια:** Το αίτημα για εξασφάλιση φαρμάκων και υγειονομικού υλικού καθώς και οικονομικής ή/και υλικής βοήθειας, όπως ρούχα, τρόφιμα είχαν 61 εξυπηρετούμενοι (6%) που αντιμετώπιζαν προβλήματα ανεργίας και οικονομικής ανέχειας.
7. **Έλλειψη στέγης:** Προβλήματα στέγασης αντιμετώπισαν 82 από τους εξυπηρετούμενους (8%) που προσήλθαν στην κοινωνική υπηρεσία και παραπέμφθηκαν σε ανάλογες δομές και προγράμματα για αστέγους.
8. **Δυσκολίες προσαρμογής στην κλινική ή/και ασθένεια:** Παραπέμφθηκαν 40 (4%) ασθενείς οι οποίοι είχαν πρόβλημα αποδοχής της ασθένειας ή/και αναπηρίας καθώς και προβλήματα προσαρμογής στο νοσοκομειακό περιβάλλον.
9. **Χρήση τοξικών ουσιών – αλκοόλ:** Η υπηρεσία μας παρείχε συμβουλευτική και ασχολήθηκε με τα προβλήματα 51 ατόμων (5%), οι οποίοι ήταν ουσιοεξαρτώμενοι ή έκαναν χρήση αλκοόλ και αντιμετώπιζαν πολλαπλά συναισθηματικά και κοινωνικο-οικονομικά προβλήματα.
10. **Ασθενείς τελικής νοσηλείας (για υποστήριξη ασθενή και περιβάλλοντος):** Η υπηρεσία μας παρείχε υποστήριξη σε θέματα χειρισμού πένθους και απώλειας σε 75 (7,4%) περιπτώσεις**.**

2. ΥΠΟΣΤΗΡΙΞΗ ΠΥΡΟΠΛΗΚΤΩΝ ΕΓΚΑΥΜΑΤΙΩΝ-ΠΑΡΕΜΒΑΣΗ ΣΕ ΚΡΙΣΗ

Η υπηρεσία μας επικεντρώθηκε στην αξιολόγηση των αναγκών και στην ψυχοκοινωνική υποστήριξη των εγκαυματιών που νοσηλεύτηκαν στο Νοσοκομείο λόγω της πυρκαγιάς στο Μάτι Αττικής. Εξατομικευμένα υποστηρίξαμε κάθε εγκαυματία στην αντιμετώπιση των συνεπειών της πυρκαγιάς και στην ελαχιστοποίηση των επιπτώσεών της. Επιπλέον, εστιάσαμε στην ανάκτηση της κοινωνικής λειτουργικότητας του περιβάλλοντος τους και στην υποστήριξή τους στον ρόλο του φροντιστή. Τέλος, οι οικογένειες βοηθήθηκαν στην επίλυση πρακτικών θεμάτων, όπως εξασφάλιση χώρων φιλοξενίας, διασύνδεση με υπηρεσίες υποστήριξής τους μετά το εξιτήριο, ενημέρωση για παροχές και επιδόματα, διασύνδεσή τους με υπηρεσίες για τις διαδικασίες εκτίμησης ζημιών κ.α.

3. ΥΠΗΡΕΣΙΑ ΕΘΕΛΟΝΤΙΚΗΣ ΔΙΑΚΟΝΙΑΣ ΑΣΘΕΝΩΝ ΚΑΙ ΜΟΝΑΧΙΚΟΙ ΑΣΘΕΝΕΙΣ

Η υπηρεσία μας συνεργάζεται και υλοποιεί πρόγραμμα με την Υπηρεσία Εθελοντικής Διακονίας Ασθενών (Υ.Ε.Δ.Α.) της Ιεράς Αρχιεπισκοπής Αθηνών για την εξασφάλιση παροχής φροντίδας εθελοντών σε μοναχικούς ασθενείς του Νοσοκομείου.

Στα πλαίσια αυτά εθελοντές της Υ.Ε.Δ.Α. πρόσφεραν κυρίως συντροφιά και βοήθεια στην σίτιση ασθενών χωρίς περιβάλλον, **σε σύνολο 208 ωρών**. Από το Πρόγραμμα **επωφελήθηκαν 7 ασθενείς.**

4. ΕΚΠΑΙΔΕΥΣΗ ΠΡΟΣΩΠΙΚΟΥ

Διεξαγωγή εκπαιδευτικού προγράμματος με θέμα τις ανάγκες των ουσιοεξαρτώμενων ασθενών και την διασύνδεσή τους με προγράμματα απεξάρτησης, διάρκειας έξι μηνών, στο οποίο πραγματοποιήθηκαν οχτώ δίωρες εκπαιδευτικές συναντήσεις.

Το πρόγραμμα πραγματοποιήθηκε σε συνεργασία με το ΚΕΘΕΑ –ΝΟΣΤΟΣ (Συμβουλευτικός Σταθμός Ελευσίνας) και είχε ως στόχο την ενίσχυση των κοινωνικών λειτουργών στην υποστήριξη και την διασύνδεση ασθενών που είναι χρήστες ψυχοτρόπων-ψυχοδραστικών ουσιών.

Εθελοντισμός

-
-

Συνεργασίες με άλλους φορείς (Ο.Τ.Α., Εκκλησία της Ελλάδος κ.λπ.)

-
-

- Επέκταση δραστηριοτήτων – Πρωτοβουλίες – Νέες δραστηριότητες

  -
  -

- Ενέργειες βελτίωσης ξενοδοχειακών υπηρεσιών – περιβάλλοντος (καθαριότητα, φαγητό – εστίαση, επισκεπτήριο, χώροι στάθμευσης)

  -
  -

- Ενέργειες για βελτίωση της πρόσβασης στο χώρο και τις υπηρεσίες, της καθοδήγησης και πληροφόρησης των πολιτών

  -
  -

- Ενέργειες διερεύνησης βαθμού ικανοποίησης πολιτών από τις παρεχόμενες υπηρεσίες

  -
  -

- Επιστολές από πολίτες αναφορικά με την εξυπηρέτησή τους από το Νοσοκομείο

	Ευχαριστήριες	**Παραπόνων / Αναφοράς**
Σύνολο υποβληθεισών	48	226 (77γραπτές, 149 προφορικές)
Μέσος χρόνος ανταπόκρισης		30 ημέρες

- Λοιπές παρεχόμενες υπηρεσίες

Λοιπές δραστηριότητες σχετικά με τη παροχή υπηρεσιών (μη ολοκληρωθείσες στο τέλος του χρόνου αναφοράς)

- Αιτηθείσες μετατροπές (δημιουργία, κατάργηση, συγχώνευση κ.ά.) μονάδων ή τμημάτων (με τροποποίηση οργανισμού λειτουργίας)
  -
  -
- Αιτηθείσες μετατροπές (δημιουργία, κατάργηση, συγχώνευση κ.ά.) μονάδων ή τμημάτων (χωρίς τροποποίηση οργανισμού λειτουργίας)
  -
  -

ΑΝΘΡΩΠΙΝΟ ΔΥΝΑΜΙΚΟ

Πραγματοποιηθείσες μεταβολές σχετικές με το ανθρώπινο δυναμικό

Κατηγορίες προσωπικού / Πραγματο-ποιηθείσες μεταβολές	Ιατρικό	Νοσηλευτικό	Λοιπό ιατρικό-νοσηλευτικό	Διοικητικό-Οικονομικό	Τεχνικό – Ξενοδοχειακό	Λοιπό
Προβλεπόμενες θέσεις* (αλλαγές οργανισμού)	ΙΑΤΡΟΙ ΕΣΥ:14				+1 ΔΕ ΤΕΧΝΙΚΟΥ	
Προσλήψεις ** – Τακτικό	ΙΑΤΡΟΙ ΕΣΥ:6	1 ΤΕ ΕΠΙΣΚΕΠΤΡΙΩΝ ΥΓΕΙΑΣ (ΑΠΟ ΕΣ.ΜΕΤΑΤΑΞΗ) 2 ΠΕ ΝΟΣΗΛ..(ΠΡΟΣΛ) 13 ΤΕ ΝΟΣΗΛ (ΠΡΟΣΛ) 9 ΔΕ ΒΟΗΘ. ΝΟΣΗΛ (ΠΡΟΣΛ) 5 ΥΕ ΒΟΗΘ.ΥΓΕΙΝ.ΠΡ. (ΠΡΟΣΛ) 2 ΤΕ ΝΟΣΗΛ (ΑΠΟ ΜΕΤΑΤΑΞΗ) 1 ΔΕ ΝΟΣΗΛ (ΑΠΟ ΜΕΤΑΤΑΞΗ)	2 ΤΕ ΡΑΔΙΟΛΟΓΙΑΣ-ΑΚΤΙΝΟΛΟΓΙΑΣ(ΑΠΟ ΠΡΟΣΛΗΨΗ) 1 ΤΕ ΙΑΤΡΙΚΩΝ ΕΡΓΑΣΤΗΡΙΩΝ (ΑΠΟ ΠΡΟΣΛΗΨΗ) 1 ΤΕ ΦΥΣΙΚΟΘΕΡΑΠΕΙΑΣ (ΑΠΟ ΠΡΟΣΛΗΨΗ) 2 ΔΕ ΒΟΗΘΩΝ ΙΑΤΡΙΚ.ΚΑΙ ΒΙΟΛ.ΕΡΓΑΣΤ.(ΑΠΟ ΠΡΟΣΛΗΨΗ) 1 ΤΕ ΕΡΓΟΘΕΡΑΠΕΙΑΣ (ΑΠΟ ΜΕΤΑΤΑΞΗ)	1 ΤΕ ΔΙΟΙΚΗΣΗ ΜΟΝΑΔΩΝ ΥΓΕΙΑΣ (ΑΠΟ ΕΣ.ΜΕΤΑΤΑΞΗ) 1 ΔΕ ΔΙΟΙΚΗΤΙΚΩΝ – ΓΡΑΜΜΑΤΕΩΝ (ΑΠΟ ΕΣ.ΜΕΤΑΤΑΞΗ)	1 ΔΕ ΤΕΧΝΙΚΟΥ	
Αποσπάσεις (προς το Νοσοκομείο)		1 ΔΕ ΒΟΗΘΩΝ ΝΟΣΗΛΕΥΤ.				

Προσλήψεις – Έκτακτο	ΕΙΔΙΚΕΥΟΜΕΝΟΙ:24 ΕΞΕΙΔΙΚΕΥΟΜΕΝΟΙ:3 ΕΠΙΚΟΥΡΙΚΟΙ: 13	3 ΤΕ ΝΟΣΗΛ. (ΕΠΙΚΟΥΡΙΚΟ) 1 ΔΕ ΝΟΣΗΛ (ΕΠΙΚΟΥΡΙΚΟ) 3 ΥΕ ΒΟΗΘ.ΥΓΕΙΟΝ.ΠΡΟΣΩΠ. (ΕΠΙΚΟΥΡΙΚΟ) 3 ΤΕ ΝΟΣΗΛ (ΩΦΕΛΟΥΜΕΝΟΙ-ΑΝΑΝΕΩΣΗ) 6 ΔΕ ΒΟΗΘ,ΝΟΣΗΛ. (ΩΦΕΛΟΥΜΕΝΟΙ ΑΝΑΝΕΩΣΗ)	2 ΤΕ ΙΑΤΡΙΚΩΝ ΕΡΓΑΣΤ.(ΑΝΑΝΕΩΣΗ-ΩΦΕΛΟΥΜΕΝΟΙ ΑΝΑΝΕΩΣΗ) 1 ΔΕ ΒΟΗΘ.ΙΑΤΡ.ΚΑΙ ΒΙΟΛ.ΕΡΓΑΣΤ. (ΩΦΕΛΟΥΜΕΝΗ –ΑΝΑΝΕΩΣΗ) 1 ΔΕ ΧΕΙΡΙΣΤΩΝ-ΕΜΦΑΝΙΣΤΩΝ (ΩΦΕΛΟΥΜΕΝΗ-ΑΝΑΝΕΩΣΗ)	1 ΤΕ Δ/ΚΟΥ-ΛΟΓ/ΚΟΥ (ΠΡΟΣΛΗΨΗ ΩΦΕΛΟΥΜΕΝΗ ΓΙΑ 1 ΕΤΟΣ) 2 ΤΕ Δ/ΚΟΥ-ΛΟΓ/ΚΟΥ (ΩΦΕΛΟΥΜΕΝΟΙ – ΑΝΑΝΕΩΣΗ) 1 ΔΕ ΤΗΛΕΦΩΝΗΤΩΝ (ΩΦΕΛΟΥΜΕΝΗ-ΑΝΑΝΕΩΣΗ) 1 ΠΕ Δ/ΚΟΥ-ΟΙΚ/ΚΟΥ (ΠΡΟΣΛΗΨΗ ΕΠΙΚΟΥΡΙΚΟΣ ΓΙΑ 2 ΕΤΗ)	1 ΔΕ ΤΕΧΝΙΚΟΥ (ΩΦΕΛΟΥΜΕΝΟΙ-ΑΝΑΝΕΩΣΗ)	2 ΥΕ ΓΕΝ.ΚΑΘΗΚ (ΩΦΕΛΟΥΜΕΝΟΙ - ΑΝΑΝΕΩΣΗ) 1 ΥΕ ΕΡΓΑΤΩΝ (ΩΦΕΛΟΥΜΕΝΟΣ - ΑΝΑΝΕΩΣΗ) 1 ΥΕ ΒΟΗΘ.ΠΡΟΣ. (ΩΦΕΛΟΥΜΕΝΟΣ - ΑΝΑΝΕΩΣΗ)
Αποχωρήσεις *** – Τακτικό	ΙΑΤΡΟΙ ΕΣΥ:13	1 ΔΕ ΒΟΗΘΩΝ ΝΟΣΗΛΕΥΤΙΚΗΣ (ΕΣ.ΜΕΤΑΤΑΞΗ) 2 ΥΕ ΒΟΗΘΗΤΙΚΟΥ ΥΓΕΙΟΝ.ΠΡΟΣΩΠΙΚΟΥ (ΕΣ.ΜΕΤΑΤΑΞΗ) 1 ΥΕ ΒΟΗΘ.ΥΓΕΙΟΝ. (ΙΔΑΧ-ΣΥΝΤΑΞΗ) 1 ΠΕ ΝΟΣΗΛΕΥΤΙΚΗΣ (ΠΑΡΑΙΤΗΣΗ) 1 ΔΕ ΒΟΗΘ.ΥΓΕΙΟΝ. (ΙΔΑΧ - ΠΑΡΑΙΤΗΣΗ) 7 ΤΕ ΝΟΣΗΛΕΥΤΙΚΗΣ (ΜΕΤΑΤΑΞΗ) 1 ΤΕ ΜΑΙΩΝ (ΜΕΤΑΤΑΞΗ) 4 ΔΕ ΒΟΗΘ.ΝΟΣΗΛ. (ΜΕΤΑΤΑΞΗ) 1 ΥΕ ΒΟΗΘ.ΥΓΕΙΟΝ (ΜΕΤΑΤΑΞΗ)	1 ΔΕ ΠΑΡΑΣΚΕΥΑΣΤΩΝ (ΣΥΝΤΑΞΗ)	1 ΤΕ Δ/ΚΟΥ-ΛΟΓ/ΚΟΥ(ΜΕΤΑΤΑΞΗ) 1 ΔΕ Δ/ΚΩΝ-ΓΡΑΜ/ΤΕΩΝ (ΜΕΤΑΤΑΞΗ) 1 ΔΕ Δ/ΚΩΝ-ΓΡΑΜ/ΤΕΩΝ (ΣΥΝΤΑΞΗ)	1 ΔΕ ΤΕΧΝΙΚΟΥ (ΣΥΝΤΑΞΗ)	1 ΥΕ ΒΟΗΘΗΤΙΚΟΥ ΠΡΟΣ. (ΣΥΝΤΑΞΗ) 1 ΥΕ ΠΡΟΣ.ΕΣΤΙΑΣ. (ΣΥΝΤΑΞΗ)

Αποσπάσεις (από το Νοσοκομείο)	ΙΑΤΡΟΙ ΕΣΥ:1	5 ΤΕ ΝΟΣΗΛ. 1 ΔΕ ΒΟΗΘ.ΝΟΣΗΛ. 1 ΥΕ ΒΟΗΘ.ΥΓΕΙΟΝ.ΠΡΟΣ	1 ΤΕ ΙΑΤΡΙΚΩΝ ΕΡΓΑΣΤ.(ΠΑΡΑΤΑΣΗ ΓΙΑ ΑΚΟΜΑ 1 ΕΤΟΣ) 1 ΤΕ ΙΑΤΡΙΚΩΝ ΕΡΓΑΣΤ. (ΑΠΟΣΠΑΣΗ ΓΙΑ 2 ΕΤΗ)	1 ΔΕ Δ/ΚΩΝ ΓΡΑΜ/ΤΕΩΝ(ΠΑΡΑΤΑΣΗ) -1 ΔΕ ΠΡΟΣΩΠΙΚΟ ΑΣΦΑΛΕΙΑΣ (ΛΗΞΗ ΑΠΟΣΠΑΣΗΣ)	1 ΤΕ ΤΕΧΝΙΚΟΥ 2 ΔΕ ΤΕΧΝΙΚΟΥ	1 ΔΕ ΜΑΓΕΙΡΩΝ
Αποχωρήσεις – Έκτακτο	ΕΙΔΙΚΕΥΟΜΕΝΟΙ:43 ΕΞΕΙΔΙΚΕΥΟΜΕΝΟΙ:3 ΕΠΙΚΟΥΡΙΚΟΙ: 14	3 ΤΕ ΝΟΣΗΛΕΥΤΙΚΗΣ 2 ΔΕ ΒΟΗΘΩΝ ΝΟΣΗΛΕΥΤΙΚΗΣ				

** **ΠΡΟΣΟΧΗ!** Στο σημείο αυτό συμπληρώνεται αριθμός θέσεων που προστέθηκαν ή αφαιρέθηκαν κατά τη διάρκεια του 2018 και όχι το σύνολο*
*** Συμπεριλαμβάνονται και οι μετατάξεις προς το Νοσοκομείο*

*** *Συμπεριλαμβάνονται οι αποχωρήσεις λόγω συνταξιοδότησης, μετάταξης, παραίτησης κ.ά.*

Ανθρώπινο δυναμικό στο τέλος του έτους

Κατηγορίες προσωπικού / **Στελέχωση στο τέλος του έτους (2018)**	**Ιατρικό**	**Νοσηλευτικό**	**Λοιπό ιατρικό-νοσηλευτικό**	**Διοικητικό-Οικονομικό**	**Τεχνικό – Ξενοδοχειακό**	**Λοιπό**
Προβλεπόμενες θέσεις	**ΔΕΠ:** **Ιατροί ΕΣΥ:192** **Ειδικευόμενοι:135** **Εξειδικευόμενοι:6** **Αγροτικοί: -**	**41 ΠΕ ΝΟΣΗΛΕΥΤΙΚΗΣ** **241 ΤΕ ΝΟΣΗΛΕΥΤΙΚΗΣ** **165 ΔΕ ΒΟΗΘΩΝ ΝΟΣΗΛΕΥΤΙΚΗΣ** **7 ΤΕ ΕΠΙΣΚ. ΥΓΕΙΑΣ** **12 ΤΕ ΜΑΙΕΥΤ.** **104 ΥΕ ΒΟΗΘ.ΥΓΕΙΟΝ. ΠΡΟΣ.**	**153+1ΣΕ ΠΡΟΣΩΠΟΠΑΓΗ**	**114+5 ΠΡΟΣΩΠΟΠΑΓ. +6 ΙΔΑΧ**	**3 ΠΕ ΤΕΧΝΙΚΟΥ** **8 ΤΕ ΤΕΧΝΙΚΟΥ +1 ΙΔΑΧ** **38 ΔΕ ΤΕΧΝΙΚΟΥ** **1 ΥΕ** **ΕΠΙΜ (ΕΛΑΙΟΧΡ)**	**81+2 ΙΔΑΧ**

Υπηρετούντες – Τακτικό	**ΔΕΠ:-** **Ιατροί ΕΣΥ:144 &2 προσωποπαγείς**	**37 ΠΕ ΝΟΣΗΛΕΥΤΙΚΗΣ** **197 ΤΕ ΝΟΣΗΛΕΥΤΙΚΗΣ** **107 ΔΕ ΒΟΗΘ.ΝΟΣΗΛΕΥΤΙΚΗΣ + 1 ΔΕ (ΠΡΟΣΩΠΟΠΑΓΗ)** **49 ΥΕ ΒΟΗΘ.ΥΓΕΙΝ. ΠΡΟΣ. +4 ΙΔΑΧ** **2 ΔΕ ΒΟΗΘ. ΥΓΕΙΟΝ.ΠΡΟΣΩΠΙΚΟΥ** **11 ΤΕ ΜΑΙΩΝ** **7 ΤΕ ΕΠΙΣΚ.ΥΓΕΙΑΣ**	**121+1 ΠΡΟΣΩΠΟΠΑΓΗ**	**102+5 ΠΡΟΣΩΠΟΠΑΓ. +6 ΙΔΑΧ**	**3 ΠΕ ΤΕΧΝΙΚΟΥ** **7 ΤΕ ΤΕΧΝΙΚΟΥ + 1 ΙΔΑΧ** **35 ΔΕ ΤΕΧΝΙΚΟΥ + 4 ΙΔΑΧ** **1 ΥΕ ΕΠΙΜΕΛ (ΕΛΑΙΟΧΡ)**	**42+2 ΙΔΑΧ**
Υπηρετούντες – Έκτακτο	**Ειδικευόμενοι:94** **Εξειδικευόμενοι:5** **Επικουρικοί:33** **Αγροτικοί:-**	5 ΤΕ ΝΟΣΗΛ. (ΕΠΙΚΟΥΡΙΚΟ) 5 ΔΕ ΒΟΗΘ.ΝΟΣ. (ΕΠΙΚΟΥΡΙΚΟ) 8 ΥΕ ΒΟΗΘ.ΥΓ.ΠΡΟΣ. (ΕΠΙΚΟΥΡΚΟ) 1 ΤΕ ΜΑΙΩΝ (ΕΠΙΚΟΥΡΙΚΟ) 6 ΔΕ ΒΟΗΘ.ΝΟΣΗΛ. (ΩΦΕΛΟΥΜΕΝΟΙ ΑΝΑΝΕΩΣΗ) 3ΤΕ ΝΟΣΗΛΕΥΤΙΚΗΣ (ΩΦΕΛΟΥΜΕΝΟΙ ΑΝΑΝΕΩΣΗ)	1 ΠΕ ΦΑΡΜΑΚΟΠΟΙΩΝ (ΑΝΑΝΕΩΣΗ ΕΠΙΚΟΥΡΙΚΟΣ) 1 ΔΕ ΒΟΗΘΩΝ ΦΑΡΜΑΚΕΙΟΥ(ΑΝΑΝΕΩΣΗ ΕΠΙΚΟΥΡΙΚΟΣ) 2 ΤΕ ΙΑΤΡΙΚΩΝ ΕΡΓΑΣΤ.(ΑΝΑΝΕΩΣΗ-ΩΦΕΛΟΥΜΕΝΟΙ ΑΝΑΝΕΩΣΗ) 1 ΔΕ ΒΟΗΘ.ΙΑΤΡ.ΚΑΙ ΒΙΟΛ.ΕΡΓΑΣΤ. (ΩΦΕΛΟΥΜΕΝΗ – ΑΝΑΝΕΩΣΗ) 1 ΔΕ ΧΕΙΡΙΣΤΩΝ-ΕΜΦΑΝΙΣΤΩΝ (ΩΦΕΛΟΥΜΕΝΗ-ΑΝΑΝΕΩΣΗ) **ΣΥΝΟΛΟ: 6**	1 ΤΕ Δ/ΚΟΥ-ΛΟΓ/ΚΟΥ (ΠΡΟΣΛΗΨΗ ΩΦΕΛΟΥΜΕΝΗ ΓΙΑ 1 ΕΤΟΣ) 2 ΤΕ Δ/ΚΟΥ-ΛΟΓ/ΚΟΥ (ΩΦΕΛΟΥΜΕΝΟΙ – ΑΝΑΝΕΩΣΗ) 1 ΔΕ ΤΗΛΕΦΩΝΗΤΩΝ (ΩΦΕΛΟΥΜΕΝΗ-ΑΝΑΝΕΩΣΗ) 1 ΠΕ Δ/ΚΟΥ-ΟΙΚ/ΚΟΥ (ΠΡΟΣΛΗΨΗ ΕΠΙΚΟΥΡΙΚΟΣ ΓΙΑ 2 ΕΤΗ) ΣΥΝΟΛΟ:	1 ΔΕ ΤΕΧΝΙΚΟΥ (ΩΦΕΛΟΥΜΕΝΟΣ ΑΝΑΝΕΩΣΗ)	2 ΥΕ ΓΕΝΙΚΩΝ ΚΑΘΗΚ. 1 ΥΕ ΕΡΓΑΤΩΝ 1 ΥΕ ΒΟΗΘ. ΠΡΟΣ. (ΩΦΕΛΟΥΜΕΝΟΙ ΑΝΑΝΕΩΣΗ)

Λοιπές δραστηριότητες σχετικές με το ανθρώπινο δυναμικό (μη ολοκληρωθείσες στο τέλος του χρόνου αναφοράς)

- Αιτηθείσες μετατροπές προβλεπόμενων θέσεων ανθρώπινου δυναμικού (με τροποποίηση οργανισμού λειτουργίας)
  -
  -
- Λοιπές αιτηθείσες μετατροπές προβλεπόμενων θέσεων προσωπικού (χωρίς τροποποίηση οργανισμού λειτουργίας, π.χ. ειδικευόμενο ιατρικό προσωπικό)
  -
  -
- Προκηρύξεις – Ανακοινώσεις προσλήψεων – μετατάξεων

Κατηγορίες προσω-πικού / Είδος απασχό-λησης	Ιατρικό	Νοσηλευτικό	Λοιπό ιατρικό-νοσηλευτικό	Διοικητικό-Οικονομικό	Τεχνικό – Ξενοδοχειακό	Λοιπό
Τακτικό	Α)22 θέσεις Ιατρών ΕΣΥ (Προκή ρυξη) Β) 6 προσλή ψεις Ιατρών ΕΣΥ	2 ΔΕ ΒΟΗΘ. ΝΟΣΗΛ (7Κ/2016) 7 ΤΕ ΝΟΣΗΛΕΥΤΙΚΗΣ (ΕΧΕΙ ΖΗΤΗΘΕΙ ΑΠΟ ΤΟ ΑΣΕΠ ΑΝΤΙΚΑΤΑΣΤΑΣΗ ΤΩΝ 7 ΤΕ ΝΟΣΗΛ ΠΟΥ ΠΑΡΑΙΤΗΘΗΚΑΝ ΑΠΟ ΤΟ ΝΟΣΟΚΟΜΕΙΟ ΜΑΣ ΛΟΓΩ ΝΕΟΥ ΔΙΟΡΙΣΜΟΥ ΤΟΥΣ ΜΕ ΤΗΝ 5Κ/2015) 1 ΠΕ ΝΟΣΗΛ. (ΕΧΕΙ ΖΗΤΗΘΕΙ ΑΠΟ ΤΟ ΑΣΕΠ ΑΝΤΙΚΑΤΑΣΤΑΣΗ ΤΗΣ 1 ΠΕ ΝΟΣΗΛ ΠΟΥ ΠΑΡΑΙΤΗΘΗΚΕ ΑΠΟ ΤΟ ΝΟΣΟΚΟΜΕΙΟ ΜΑΣ ΛΟΓΩ ΝΕΟΥ ΔΙΟΡΙΣΜΟΥ ΤΗΣ ΜΕ ΤΗΝ 4Κ/2015)	1 ΠΕ ΑΚΤΙΝΟΦΥΣΙΚΩΝ (7Κ/2016)	1 ΠΕ ΠΛΗΡΟΦΟΡΙΚΗΣ (5Κ/2017)		
Έκτακτο	40	3 ΥΕ ΒΥΠ (ΜΕΤΑΦΟΡΕΩΝ ΑΣΘΕΝΩΝ)	1 ΔΕ ΦΑΡΜΑΚΕΙΟΥ 1 ΠΕ ΝΟΣΟΚΟΜΕΙΑΚΩΝ ΦΑΡΜΑΚΟΠΟΙΩΝ	2 ΔΕ ΤΗΛΕΦΩΝΗΤΩΝ 3 ΔΕ ΔΙΟΙΚΗΤΙΚΩΝ ΓΡΑΜΜΑΤΕΩΝ		
Σύνολο	**69**	**13**	**3**	**6**		

- Ενέργειες – Μέτρα επιβράβευσης για την τόνωση και διατήρηση του ηθικού των εργαζομένων
  -
  -
- Ενέργειες για θέματα υγιεινής και ασφάλειας των εργαζομένων

  - Επίβλεψη της υγείας του πληθυσμού σε ατομικό ή ομαδικό επίπεδο που εργάζεται ή είχε εργαστεί σε κλάδους επιχειρήσεων και έχει ή είχε εκτεθεί σε βλαπτικούς παράγοντες με στόχο τη πρόληψη, διάγνωση και θεραπευτική αντιμετώπιση των επαγγελματικών ασθενειών ή προβλημάτων υγείας που σχετίζονται με το είδος, την εκτέλεση και το χώρο εργασίας
  - Διενέργεια προσυμπτωματικού ελέγχου σε εργαζόμενους επιχειρήσεων Α΄, Β΄ και Γ΄ κατηγορίας καθώς και σε ευπαθείς ομάδες πληθυσμού
  - Επίβλεψη της υγείας του προσωπικού του ΓΝΕ «ΘΡΙΑΣΙΟ» σε σύνολο 1.200 ατόμων περίπου, αμέσως μετά τη πρόσληψη, περιοδικά, πριν και μετά την αλλαγή θέση εργασίας, μετά από αναρρωτική άδεια καθώς και κατά την επανένταξη στο χώρο εργασίας. Το είδος και η περιοδικότητα των κλινικοεργαστηριακού ελέγχου καθορίζεται ανάλογα με την ειδικότητα και την θέση εργασίας.
  - Καταγραφή, διερεύνηση και αντιμετώπιση των εργατικών ατυχημάτων του προσωπικού του ΓΝΕ «ΘΡΙΑΣΙΟ» καθώς και αναγγελία αυτών στους αρμόδιους φορείς.
  - Συστηματική καταγραφή και παρακολούθηση της επικινδυνότητας των βλαπτικών παραγόντων και των συνθηκών εργασίας στους χώρους του ΓΝΕ «ΘΡΙΑΣΙΟ».
  - Παροχή συμβουλευτικών υποδείξεων στη Διοίκηση και στους εργαζόμενους του ΓΝΕ «ΘΡΙΑΣΙΟ» σχετικά με θέματα φυσιολογίας και ψυχολογίας της εργασίας , εργονομίας, διευθέτησης και διαμόρφωσης των θέσεων και του περιβάλλοντος εργασίας.
  - Επίβλεψη της υγείας του προσωπικού του Π.Γ.Ν. «ΑΤΤΙΚΟ» και διενέργεια προσυμπτωματικού ελέγχου σε σύνολο 1600 ατόμων περίπου.
  - Στα πλαίσια του ιατρικού ελέγχου που πραγματοποιήθηκε στο Τακτικό Εξωτερικό Ιατρείο Εργασίας του ΓΝΕ «ΘΡΙΑΣΙΟ» διενεργήθηκε:

- δημιουργία και τήρηση ιατρικού φακέλου, κλινικοεργαστηριακός έλεγχος, ηλεκτροκαρδιογράφημα, σπιρομέτρηση και ακουόγραμμα σε ομοιογενείς ομάδες εργαζομένων.
- πρόγραμμα εμβολιασμού για την ηπατίτιδα Α, ηπατίτιδα Β, τέτανο, ερυθρά, ιλαρά, γρίπη , πνευμονιόκοκκου, μηνιγγιτιδόκοκκου καθώς και δερματοαντίδρασης Mantoyx, για προσωπικό υπηρεσιών υγείας .
- ηλεκτρονική συνταγογράφηση με καταχώρηση παραπεμπτικών, εμβολίων και φαρμακευτικής αγωγής.
- σύνταξη ιατρικών βεβαιώσεων καταλληλότητα εργαζομένων σχετικά με την θέση εργασίας, την έκθεση σε παράγοντες κινδύνου και την αποφυγή τους όταν μπορούν να προκαλέσουν ή να επιδεινώσουν διαταραχή της σωματικής ή ψυχικής υγείας του εργαζόμενου.

  - Από τα στοιχεία του αρχείου του Τακτικού Εξωτερικού Ιατρείου Εργασίας του ΓΝΕ «ΘΡΙΑΣΙΟ» το οποίο λειτουργεί σε καθημερινή βάση :

- ώρες την εβδομάδα: 25

- αριθμός εξετασθέντων: 700
- αριθμός ασθενών: 340
- έκδοση βεβαίωση καταλληλότητας:210
- αριθμός καταγεγραμένων ατυχημάτων: 40
- αριθμός εμβολιασθέντων:204
- αριθμός εργαζομένων που υποβλήθηκαν σε φυματινοαντίδραση Mantoux: 52

- Διεξαγωγή Επιστημονικής Εκδήλωσης για την γρίπη «Η γρίπη και ο αντιγριπικός εμβολιασμός. Πως να προστατέψετε τον εαυτό σας και τους γύρω σας» σε συνεργασία με την Επιτροπή Νοσοκομειακών Λοιμώξεων στις 6 Δεκεμβρίου 2018 στο ΓΝΕ «ΘΡΙΑΣΙΟ» .
- Εκπόνηση εκπαιδευτικού προγράμματος σε θέματα υγείας και Ασφάλειας στον υγειονομικό τομέα από 17-21 /09/2018. Χρονική διάρκεια 20 ώρες
- Θεωρητική και Πρακτική Εκπαίδευση κατά τη διάρκεια άσκησης Ειδικευομένων Ιατρών στην Ειδικότητα Ιατρικής της Εργασίας και Προστασίας Περιβάλλοντος. Χρονική διάρκεια 40 ώρες (θεωρητική: 20 ώρες/ Πρακτική: 20 ώρες).
- Εργαστηριακή Εκπαίδευση φοιτητών του Τμήματος Δημόσιας Υγείας και Κοινοτικής Υγείας του Πανεπιστημίου Δυτ. Αττικής στο μάθημα ΄Πρόληψη και Προαγωγή Υγείας στο Εργασιακό Περιβάλλον΄. Χρονική διάρκεια: 45 ώρες
- Σχεδιασμός και οργάνωση του εκπαιδευτικού προγράμματος της Ακαδημίας Γονέων σε συνεργασία με το Τμήμα Επισκεπτών/τριών Υγείας του Τομέα Δημόσιας Υγείας . Χρονική διάρκεια: 12 ώρες
- Συμμετοχή στο εκπαιδευτικό πρόγραμμα της Επιτροπής Νοσοκομειακών Λοιμώξεων για το ακ. έτος 2017-2018. Χρονική διάρκεια: 10 ώρες
- Συμμετοχή στην Επιτροπή Εξετάσεων για την Ειδικότητα Ιατρική της Εργασίας. και Περιβάλλοντος του Υπουργείου Υγείας..
- Συμμετοχή στην Επιτροπή Ειδικότητας Ιατρικής της Εργασίας και Περιβάλλοντος του ΚΕΣΥ.
- Συμμέτοχή στη Διυπουργική Επιτροπή Επιδόματος Επικίνδυνης και Ανθυγιεινής Εργασίας..
- Συμμετοχή στην Συντονιστική Επιτροπή Εμβολιασμού των Επαγγελματιών Υγείας για την Εποχική Γρίπη του Υπουργείου Υγείας για το ακ. έτος 2017-2018
- Συμμετοχή στη συγγραφή του Σχεδίου δράσης της Συντονιστικής Επιτροπής Εμβολιασμού των Επαγγελματιών Υγείας για την Εποχική Γρίπη του Υπουργείου Υγείας.

23. ΕΚΠΑΙΔΕΥΣΗ – ΕΡΕΥΝΑ

Πραγματοποιηθείσες ενέργειες εκπαίδευσης & εξειδίκευσης από τον φορέα

Αποδέκτες εκπαίδευσης \ Κατηγορίες προσωπικού		Ιατρικό	Νοσηλευτικό	Λοιπό ιατρικό- νοσηλευτικό	Διοικητικό- Οικονομικό	Τεχνικό – Ξενοδοχειακό	Λοιπό
Εκπαίδευση εξειδίκευσης ειδικευμένου προσωπικού από φορέα	Πλήθος	120	200	200	100		150
	Μέση Διάρκεια	7 ημέρες	10 ημέρες	5 ημέρες	5 ημέρες		5 ημέρες
Εκπαίδευση σπουδαστών – φοιτητών από φορέα	Πλήθος		4 ΑΠΟ ΤΕΙ/6ΜΗΝ ΚΑΙ 10 ΑΠΟ ΟΑΕΔ/18ΜΗΝΟ 20	3 ΑΠΟ ΤΕΙ/6ΜΗΝ	6 ΑΠΟ ΟΑΕΔ/18ΜΗΝΟ ΚΑΙ 4 ΑΠΟ ΕΠΑΛ/9ΜΗΝΟ 4	4 ΑΠΟ ΟΑΕΔ/18ΜΗΝΟ ΚΑΙ 2 ΑΠΟ ΕΠΑΛ/9ΜΗΝΟ	8
	Μέση Διάρκεια		6-18 Μ. 6μηνη	6Μ.	9-18 Μ. 6μηνη	9-18Μ.	6μηνη

- <u>Εκπαιδευτικά προγράμματα που υλοποιήθηκαν από τον φορέα</u>

1. Σεμινάρια BLS&ILS με εξετάσεις πιστοποίησης της Νοσ/κης Υπηρ.
2. Ημερίδα Γρίπη και αντιγριπικός εμβολιασμός
3. Ημερίδα βαρέως Πάσχοντες- φροντίδα
4. Ημερίδα Ισότητα ατόμων με ειδικές ανάγκες στις υπηρεσίες υγείας
5. Ημερίδα Λοιμώξεων
6. Ημερίδα Ποιότητας
7. Επιμορφωτικά σεμινάρια <<Ακαδημία Γονέων>>

8. Σεμινάρια B.L.S στους εκπαιδευτικούς

9. Διατομεακά Κλινικά Μαθήματα Ιατρικής Υπηρεσίας

Πραγματοποιηθείσες ενέργειες εκπαίδευσης και εξειδίκευσης του προσωπικού από τρίτους

Αποδέκτες εκπαίδευσης \ Κατηγορίες προσωπικού		Ιατρικό	Νοσηλευτικό	Λοιπό ιατρικό- νοσηλευτικό	Διοικητικό- Οικονομικό	Τεχνικό – Ξενοδο-χειακό	Λοιπό
Εκπαίδευση προσωπικού του φορέα από τρίτους	Πλήθος	98* -1ΓΙΑ ΕΝΑ ΕΤΟΣ -2 ΓΙΑ 2 ΕΤΗ 20	112* 1 ΠΕ ΝΟΣΗΛΕΥΤΙΚΗΣ (ΙΑΤΡΙΚΗ ΕΙΔΙΚΟΤΗΤΑ) 1 ΤΕ ΝΟΣΗΛΕΥΤΙΚΗΣ (ΝΟΣΗΛ. ΕΙΔΙΚΟΤΗΤΑ) 50	16* 1 ΤΕ ΡΑΔΙΟΛΟΓΙΑΣ-ΑΚΤΙΝΟΛΟΓΙΑΣ (ΙΑΤΡΙΚΗ ΕΙΔΙΚΟΤΗΤΑ) 30	12* 20	1*	10
	Μέση Διάρκεια	*1-3 ημερες 5 ημέρες	*1-3 ημέρες 5 ημέρες	*1-3 ημέρες 5 ημέρες	*1-3 ημέρες 5 ημέρες	*1-3 ημέρες	5ημέρες

Πραγματοποιηθείσες ενέργειες έρευνας από τον φορέα ή μέλη του προσωπικού του

Τίτλος έρευνας	τμήμα/ κλινική	Επιστημονικά υπεύθυνος/ ερευνητής

ΔΥΝΑΜΙΚΟΤΗΤΑ ΚΛΙΝΩΝ

Πραγματοποιηθείσες ενέργειες σχετικές με τη δυναμικότητα κλινών*

Ετήσια στοιχεία μεταβολών δυναμικότητας κλινών*	**Εσωτερικές δομές**	**Εξωτερικές δομές**	**Σύνολο**
Προβλεπόμενες κλίνες			
Ανάπτυξη			
Θέση σε λειτουργία			
Θέση εκτός λειτουργίας			
Κατάργηση			

*** ΠΡΟΣΟΧΗ**! Στον Πίνακα αυτό συμπληρώνονται **ΜΟΝΟ τυχόν μεταβολές κατά τη διάρκεια του 2018**

Δυναμικότητα κλινών στο τέλος του έτους

Κατάσταση στο τέλος έτους	Εσωτερικές δομές	Εξωτερικές δομές	Σύνολο
Προβλεπόμενες κλίνες	**428**		
Ανεπτυγμένες κλίνες	**403**		
Κλίνες σε λειτουργία	**403**		

Λοιπές δραστηριότητες σχετικά με τη δυναμικότητα κλινών (μη ολοκληρωθείσες στο τέλος του χρόνου αναφοράς)

- Αιτηθείσες μετατροπές προβλεπόμενων κλινών (με τροποποίηση οργανισμού λειτουργίας)
  -
  -
  -
- Λοιπές αιτηθείσες μετατροπές προβλεπόμενων κλινών (χωρίς τροποποίηση οργανισμού λειτουργίας)
  -

6. ΥΠΟΔΟΜΕΣ

Πραγματοποιηθείσες ενέργειες σχετικές με τις υποδομές

Υποδομές/Πραγμ. μεταβολες	Περιγραφή	Εμβαδον (m2)	Σκοπός
Αγορά	-		
Ενοικίαση	-		
Πώληση	-		
Ανέγερση	_Ολοκλήρωση και έγκριση μελέτης εφαρμογής		

	«Αναδιαρρύθμιση –Ανακαίνιση – Αναβάθμιση του Συγκροτήματος των Χειρουργείων (Δωρεά Μαρτίνου) -Μεταστέγαση ταμείου -Διαμόρφωση χώρου τραυματιοφορέων στο Ισόγειο -Διαμόρφωση γραφείου ιατρών στο ΤΕΠ -Διαμόρφωση ιατρείου πόνου στον 1^{ο} όροφο		
Επισκευή/Συντήρηση	- Αποκατάσταση απανθρακωμένου σκυροδέματος στην απόληξη του κεντρικού κλιμακοστασίου -Αποκατάσταση στεγάνωσης σε δώματα του νοσοκομείου -Τοποθέτηση παραθύρου στον χώρο δοκιμασίας κοπώσεως της καρδιολογικής κλινικής		
Αισθητικές παρεμβάσεις	-		

Λοιπές δραστηριότητες σχετικά με τις υποδομές (μη ολοκληρωθείσες στο τέλος του χρόνου αναφοράς)

7. ΕΞΟΠΛΙΣΜΟΣ

Πραγματοποιηθείσες ενέργειες σχετικές με τον ιατροτεχνολογικό εξοπλισμό

- Αγορά εξοπλισμού

Είδος	Τεμ	Κόστος με Φ.Π.Α.	Σκοπός
ΕΥΚΑΜΠΤΑ ΕΝΔΟΣΚΟΠΙΑ ΚΛΠ ΕΝΔΟΣΚΟΠΙΚΟΣ ΟΥΡΟΛΟΓΙΚΟΣ ΕΞΟΠΛΙΣΜΟΣ	4	12.803,00	Αντικατάσταση παλαιών
ΑΕΡΟΣΤΡΩΜΑΤΑ ΚΛΙΝΩΝ ΜΕΘ	3	12.607,08	Αντικατάσταση παλαιών
FAX-ΤΗΛΕΦΩΝΟ-SCANNER	5	1.587,80	Αντικατάσταση παλαιών
LASER ΧΕΙΡΟΥΡΓΙΚΟ ΓΙΑ ΛΙΘΟΤΡΙΨΙΑ ΚΛΠ ΟΥΡΟΛΟΓΙΚΕΣ ΕΠΕΜΒΑΣΕΙΣ	1	36.580,00	Αντικατάσταση παλαιών
ΑΚΑΜΠΤΟ ΕΝΔΟΣΚΟΠΙΟ ΡΙΝΟΣ ΨΥΧΡΟΥ ΦΩΤΙΣΜΟΥ	1	1.550,00	Αντικατάσταση παλαιών
ΑΝΑΡΡΟΦΗΣΗ ΚΕΝΟΥ (ΕΠΙΤΟΙΧΙΑ) 1000 mbar ΜΕ ΔΟΧΕΙΟ ΥΠΕΡΧΕΙΛΙΣΗΣ	36	11.110,90	Αντικατάσταση παλαιών
ΔΙΑΓΝΩΣΤΙΚΟΣ ΤΥΜΠΑΝΟΜΕΤΡΗΤΗΣ	1	5.580,00	Αντικατάσταση παλαιών
ΔΙΑΘΛΑΣΙΜΕΤΡΟ-ΚΕΡΑΤΟΜΕΤΡΟ	1	10.850,00	Αντικατάσταση παλαιών
ΔΙΟΙΣΟΦΑΓΕΙΑ ΚΕΦΑΛΗ ΥΠΕΡΗΧΟΤΟΜΟΓΡΑΦΟΥ	1	19.840,00	Αντικατάσταση παλαιών
ΕΝΔΟΣΚΟΠΙΚΗ ΨΗΦΙΑΚΗ ΚΑΜΕΡΑ	1	24.800,00	Αντικατάσταση παλαιών
ΕΝΔΟΣΚΟΠΙΚΟΣ ΓΑΣΤΡΕΝΤΕΡΟΛΟΓΙΚΟΣ ΠΥΡΓΟΣ	1	74.276,00	Αντικατάσταση παλαιών
ΗΛΕΚΤΡΟΚΑΡΔΙΟΓΡΑΦΟΣ 12 ΚΑΝΑΛΙΩΝ	1	2.937,56	Αντικατάσταση παλαιών
ΚΑΡΔΙΟΤΟΚΟΓΡΑΦΟΣ ΜΟΝΗΣ ΚΥΗΣΗΣ	4	8.729,60	Αντικατάσταση παλαιών
ΚΛΙΝΙΚΟΣ ΑΚΟΟΜΕΤΡΗΤΗΣ	1	4.712,00	Αντικατάσταση παλαιών
ΜΙΚΡΟΤΟΜΟΣ ΚΟΠΗΣ ΤΟΜΩΝ ΠΑΡΑΦΙΝΗΣ	1	14.880,00	Αντικατάσταση παλαιών

ΜΙΚΤΗΣ ΑΕΡΑ/ΟΞΥΓΟΝΟΥ ΥΨΗΛΩΝ ΡΟΩΝ	2	3.968,00	Νέες ανάγκες
ΣΥΣΤΗΜΑ ΑΠΕΙΚΟΝΙΣΗΣ ΟΠΤΟΤΥΠΩΝ	1	2.467,60	Αντικατάσταση παλαιών
ΦΥΓΟΚΕΝΤΡΟΙ ΕΠΙΤΡΑΠΕΖΙΕΣ	2	8.853,60	Αντικατάσταση παλαιών
ΩΤΟΣΚΟΠΙΟ ΧΕΙΡΟΣ LED ΜΕ ΛΑΒΗ	1	553,04	Αντικατάσταση παλαιών
ΑΝΑΙΣΘΗΣΙΟΛΟΓΙΚΑ ΜΗΧΑΝΗΜΑΤΑ	3	ΔΩΡΕΑ	Αντικατάσταση παλαιών
ΚΕΝΤΡΙΚΟΣ ΣΤΑΘΜΟΣ ΠΑΡΑΚΟΛΟΥΘΗΣΗΣ ΜΕ ΟΚΤΩ ΠΑΡΑΚΛΙΝΙΑ ΜΟΝΙΤΟΡ ΜΕΘ	1	ΔΩΡΕΑ	Αντικατάσταση παλαιών
ΑΕΡΟΣΤΡΩΜΑΤΑ ΚΛΙΝΩΝ ΜΕΘ	4	ΔΩΡΕΑ	Αντικατάσταση παλαιών

Στους παραπάνω πίνακες συμπεριλαμβάνονται οι οικονομικές δαπάνες με βάση την ημερομηνία παραλαβής του εξοπλισμού.

- Μίσθωση εξοπλισμού

Είδος	Κόστος	Σκοπός

- Επισκευή – Συντήρηση εξοπλισμού

Είδος	Κόστος με Φ.Π.Α.	Σκοπός
Συμβόλαια συντήρησης με τρίτους	194.000,00	Διατήρηση του εξοπλισμού σε άρτια λειτουργική κατάσταση
Επισκευή & Συντήρηση εξοπλισμού χωρίς συμβόλαια συντήρησης	181.000,00	Διατήρηση του εξοπλισμού σε άρτια λειτουργική κατάσταση

Στους παραπάνω πίνακες συμπεριλαμβάνονται οι οικονομικές δαπάνες με βάση την ημερομηνία πρωτοκόλλησης των αιτημάτων έγκρισής τους και όχι σύμφωνα με την

ημερομηνία τιμολόγησής τους. Αντίστοιχα στα συμβόλαια συντήρησης έχει γίνει επιμερισμός του συνολικού ποσού, ανάλογα με τη χρονική διάρκεια των συμβολαίων εντός του 2017.

Επίσης, εκτός των παραπάνω, εργασίες Επισκευής & Συντήρησης εξοπλισμού εκτελούνται και από τους τεχνικούς του τμήματος Βιοϊατρικής Τεχνολογίας.

Πραγματοποιηθείσες ενέργειες σχετικές με τον ηλεκτρομηχανολογικό εξοπλισμό

Αγορά εξοπλισμού

-Προμήθεια 2 κεντρικών μονάδων ψύξης 633 Kw,μετατροπές στο ισχύον κύκλωμα και εγκατάσταση τους σε αντικατάσταση παλαιών συνολικού κόστους 167.400€

-Αγορά και αντικατάσταση υποβρύχιου αναδευτήρα στην δεξαμενή εξουδετέρωσης λυμάτων εργαστηρίων κόστους 1.670€

-Αντικατάσταση συστοιχίας αποσκληρυμένου νερού στο λεβητοστάσιο κόστους 5.500€.

-Μετατροπές σε υφιστάμενα φωτιστικά και αντικατάσταση 800 λαμπτήρων φθορισμού από αντίστοιχους LED .

- Μίσθωση εξοπλισμού

Είδος	Κόστος	Σκοπός
-	-	

Επισκευή- Συντήρηση εξοπλισμού

- Επισκευή – Συντήρηση εξοπλισμού

Είδος	Κόστος	Σκοπός
Προληπτική συντήρηση Ανελκυστήρων (25) Νοσοκομείου	56.210	Συμβ. Περιοδ. Συντήρησης
Αντ/κα συντήρησης-βελτίωσης	17.300	

ανελκυστήρων		
Κλίβανοι και πλυντήρια αποστείρωσης &αντ/κα	15.760	Συμβ. Περιοδ. Συντήρησης
Κεντρικό ψυκτικό συγκρότημα Θριασίου		
Αντ/κα συντήρησης-Ψυκτων Θριασιου		
Κεντρικό ψυκτικό συγκρότημα Λατσείου	2.703	Συμβ. Περιοδ. Συντήρησης
Αντ/κα συντήρησης-Ψυκτων Λατσείου	3.839	
BMS Λατσείου	1.364	Συμβ. Περιοδ. Συντήρησης
Κεντρικό UPS (80KVA) Λατσείου	1.103	Συμβ. Περιοδ. Συντήρησης
Συστήματα πυρασφάλειας Νοσοκομείου-Κ.Υ.	8.060	Τεχνική κάλυψη
Περιοδικός έλεγχος-Συντήρηση Πυροσβεστήρων	3.396	Συμβ. Περιοδ. Συντήρησης
Δίκτυο τροφοδοσίας ΦΑ και συνοδών συσκευών	3.540	Συμβ. Περιοδ. Συντήρησης
Μονάδας επεξεργασίας νερού για ΜΤΝ	2.721	Συμβ. Περιοδ. Συντήρησης
Εφεδρική Γεννήτρια (800KVA) Λατσείου	1.463	Συμβ. Περιοδ. Συντήρησης
Σύστημα πνευματικού ταχυδρομείου	1.984	Συμβ. Περιοδ. Συντήρησης

Ολες οι υπόλοιπες εργασίες του νοσοκομείου επιθεωρήσεων ,επίβλεψης, προληπτικής και επανορθωτικής συντήρησης και επισκευών που αφορούν στο σύνολο του ηλεκτρομηχανολογικού και κτιριακού εξοπλισμού διεκπεραιώνονται από το προσωπικό του τεχνικού τμήματος σύμφωνα , με τα εγχειρίδια των κατασκευαστών και τους κανόνες της τέχνης και της επιστήμης.

Πραγματοποιηθείσες ενέργειες σχετικές με τον ξενοδοχειακό εξοπλισμό

Αγορά εξοπλισμού

-

Επισκευή- Συντήρηση εξοπλισμού

.Οι συνήθεις καθημερινές εργασίες επισκευής και συντήρησης του ξενοδοχειακού εξοπλισμού

8.ΕΡΓΑ ΠΛΗΡΟΦΟΡΙΚΗΣ / ΑΛΛΑ ΣΗΜΑΝΤΙΚΑ ΣΤΟΙΧΕΙΑ ΕΡΓΟΥ ΤΟΥ ΦΟΡΕΑ

- Επέκταση εφαρμογής εργαστηριών (Π.Σ.Ε.) στα ΤΕΠ.
- Διασύνδεση ΤΕΠ με ΚΛΙΝΙΚΕΣ για εργαστηριακές και ακτινολογικές παραγγελίες
- Αναβάθμιση και αντικατάσταση εξοπλισμού .
- Προσθήκη νέων θέσεων εργασίας .
- Εγκατάσταση RIS – PACS.

ΒΑΣΙΚΑ ΣΤΟΙΧΕΙΑ ΦΟΡΕΑ

Επωνυμία φορέα:

ΨΝΑ ΔΡΟΜΟΚΑΪΤΕΙΟ

Ταχυδρομική Διεύθυνση: ΙΕΡΑ ΟΔΟΣ 343, 12461 ΧΑΪΔΑΡΙ

Ηλεκτρονική σελίδα:

	Τηλέφωνο	Fax	e-mail
Διοίκηση	21320461015	2132046404	proedros@dromokaiteio.gr
Κέντρο – Γραμματεία	2132046106	2132046159	dromokat@otenet.gr

Περιοχή κάλυψης: ΠΕΡΙΦΕΡΕΙΑ ΑΤΤΙΚΗΣ

Καλυπτόμενος πληθυσμός:

Διοικητής :ΙΣΙΔΩΡΟΣ ΠΡΩΙΟΣ (Πρόεδρος)

Ημερομηνία σύνταξης έκθεσης: 1/4/2019

Υπεύθυνος σύνταξης έκθεσης: ΙΩΑΝΝΗΣ ΣΥΚΑΛΙΑΣ

Στοιχεία επικοινωνίας : 2132046103

ΟΙΚΟΝΟΜΙΚΑ ΣΤΟΙΧΕΙΑ

Ετήσια στοιχεία σχετικά με την οικονομική διαχείριση

ΠΡΟΫΠΟΛΟΓΙΣΜΟΣ ΧΡΗΣΗΣ	
Έσοδα	9.132.280,65
Έξοδα	8.875.561,54
Τελικό σύνολο	13.367.843,35

ΑΠΟΛΟΓΙΣΜΟΣ ΧΡΗΣΗΣ		
Περιγραφή	**Σύνολο**	**Αιτιολογία - Παρατηρήσεις**

Ταμειακό Υπόλοιπο 2017	*4.255.843,97*	
Έσοδα		
Επιχορηγήσεις από Υ.Υ.&Κ.Α.	1.577.000,00	
Επιχορηγήσεις από Π.Δ.Ε.	68.200,00	
Επιχορηγήσεις από Ε.Ε.	0,00	
Λοιπές επιχορηγήσεις	1.662.213,60	
Δωρεές	0,00	
Έσοδα από ασφαλιστικά ταμεία	2.001.393,40	
Έσοδα από ιδιώτες	1.573,34	
Έσοδα από εκμετάλλευση υποδομών	117.958,92	
Λοιπά έσοδα	1.364.612.45	
Έσοδα: Σύνολο	*6.792.951,71*	
Έξοδα		
Κόστος μισθοδοσίας*	2.830.388,10	
Έξοδα για υποδομές (ανέγερση, αγορά, μίσθωση, συντήρηση)	3.900,00	
Έξοδα για εξοπλισμό (αγορά, μίσθωση, συντήρηση)	99.843,17	
Πληρωμές για προμήθεια καταναλωτικών αγαθών	1.623.617,24	
Πληρωμές για υπηρεσίες	1.115.152,65	
Λοιπά έξοδα	1.457.262,65	
Έξοδα: Σύνολο	*7.130.163,81*	

Τελικό σύνολο (Έσοδα - Έξοδα)	**-337.212,10**	

Ταμειακό Υπόλοιπο 2018	*3.918.631,87*	

*μισθοδοσία από τον προϋπολογισμό του Νοσοκομείου

ΕΣΟΔΑ ΚΑΙ ΕΞΟΔΑ ΕΠΟΠΤΕΥΟΜΕΝΩΝ ΦΟΡΕΩΝ(Κ.Υ.,Π.Π.Ι., Π.Ι.)	
Έσοδα	0,00
Έξοδα	0,00
Τελικό σύνολο	

Κόστος μισθοδοσίας για το 2018 που βάρυνε τον προϋπολογισμό του Υ.Υ.& Κ.Α.:9.969.457,13…€

Λοιπά στοιχεία σχετικά με την οικονομική διαχείριση (εκκρεμότητες στο τέλος του χρόνου αναφοράς)

- Απαιτήσεις από Ασφαλιστικά ταμεία: …8.825.911,03€
- Υποχρεώσεις προς προμηθευτές : 809.974,97€
- Αιτηθείσες επιχορηγήσεις
  -

ΠΑΡΟΧΗ ΥΠΗΡΕΣΙΩΝ

Ετήσια στοιχεία παρασχεθεισών υπηρεσιών

	Στατιστικά Στοιχεία Κίνησης			
Τομέας	**Εισαγωγές**	**Ημέρες Νοσηλείας**	**Μέση διάρκεια νοσηλείας**	**Ποσοστό κάλυψης κλινών**
Παθολογικός	6	3273	233,79	89,67%
Χειρουργικός				
Ψυχιατρικός	2744	160.356	50,51	80,91%
ΜΕΘ				
ΜΑΦ				

Ειδικές Μονάδες

	Αριθμός Περιστατικών	Αριθμός Συνεδριών
Μονάδα Μεσογειακής Αναιμίας		
Μονάδα Τεχνητού Νεφρού		

	Εξετασθέντες			**Χειρουργικές επεμβάσεις**	**Εργαστηριακές εξετάσεις**	**Διακομιδές από το Νοσοκομείο**	**Θάνατοι**
	Τακτικά Εξωτερικά Ιατρεία (Τ.Ε.Ι.)	**Τμήμα Επειγόν-των Περισ-τατικών (Τ.Ε.Π.)**	**Απογευ-ματινά Ιατρεία (Α.Ι.)**				
Συνολική κίνηση έτους	19960	3956			108.878	157	7
Μέσος χρόνος αναμονής							

Θεραπευτικές πράξεις σε εξωτερικούς ασθενείς

Χημειοθεραπείες	
Ακτινοθεραπείες	
Άλλες θεραπείες*	

*διευκρινίστε

Άλλες μορφές παροχής υπηρεσιών

- Ενέργειες για βελτίωση παρεχόμενων υπηρεσιών υγείας (π.χ. μείωση χρόνου αναμονής)
  -
  -
- Προγράμματα προαγωγής υγείας
  -
  -
- Προγράμματα πρόληψης υγείας
  -
  -
- Υπηρεσίες κοινωνικής – ψυχολογικής υποστήριξης σε ευάλωτα άτομα και ομάδες
  -
  -
- Εθελοντισμός
  -
  -

- Συνεργασίες με άλλους φορείς (Ο.Τ.Α., Εκκλησία της Ελλάδος κ.λπ.)
  -
  -
- Επέκταση δραστηριοτήτων – Πρωτοβουλίες – Νέες δραστηριότητες
  -
  -
- Ενέργειες βελτίωσης ξενοδοχειακών υπηρεσιών – περιβάλλοντος (καθαριότητα, φαγητό – εστίαση, επισκεπτήριο, χώροι στάθμευσης)
  -
  -
- Ενέργειες για βελτίωση της πρόσβασης στο χώρο και τις υπηρεσίες, της καθοδήγησης και πληροφόρησης των πολιτών
  -
  -
- Ενέργειες διερεύνησης βαθμού ικανοποίησης πολιτών από τις παρεχόμενες υπηρεσίες
  -
  -
- Επιστολές από πολίτες αναφορικά με την εξυπηρέτησή τους από το Νοσοκομείο

	Ευχαριστήριες	**Παραπόνων / Αναφοράς**
Σύνολο υποβληθεισών		
Μέσος χρόνος ανταπόκρισης		

- Λοιπές παρεχόμενες υπηρεσίες

  -
  -

Λοιπές δραστηριότητες σχετικά με τη παροχή υπηρεσιών (μη ολοκληρωθείσες στο τέλος του χρόνου αναφοράς)

- Αιτηθείσες μετατροπές (δημιουργία, κατάργηση, συγχώνευση κ.ά.) μονάδων ή τμημάτων (με τροποποίηση οργανισμού λειτουργίας)
  -
  -
- Αιτηθείσες μετατροπές (δημιουργία, κατάργηση, συγχώνευση κ.ά.) μονάδων ή τμημάτων (χωρίς τροποποίηση οργανισμού λειτουργίας)
  -
  -

ΑΝΘΡΩΠΙΝΟ ΔΥΝΑΜΙΚΟ

Πραγματοποιηθείσες μεταβολές σχετικές με το ανθρώπινο δυναμικό

Κατηγορίες προσωπικού / Πραγματο-ποιηθείσες μεταβολές	Ιατρικό	Νοσηλευτικό	Λοιπό ιατρικό-νοσηλευτικό	Διοικητικό-Οικονομικό	Τεχνικό – Ξενοδοχειακό	Λοιπό
Προβλεπόμενες θέσεις* (αλλαγές οργανισμού)			(ΜΕΙΟΝ) 1 ΤΕ ΕΠΙΜΕΛ. & 5 ΠΕ ΕΚΠΑΙΔ.			
Προσλήψεις ** – Τακτικό	4	16	1			1
Αποσπάσεις (προς το Νοσοκομείο)	1					
Προσλήψεις – Έκτακτο	2	4	2	6		
Αποχωρήσεις *** – Τακτικό	4	6	1	7	1	
Αποσπάσεις (από το Νοσοκομείο)		1	2	1		
Αποχωρήσεις – Έκτακτο	5					

** **ΠΡΟΣΟΧΗ!** Στο σημείο αυτό συμπληρώνεται αριθμός θέσεων που προστέθηκαν ή αφαιρέθηκαν κατά τη διάρκεια του 2018 και όχι το σύνολο*
*** Συμπεριλαμβάνονται και οι μετατάξεις προς το Νοσοκομείο*

*** *Συμπεριλαμβάνονται οι αποχωρήσεις λόγω συνταξιοδότησης, μετάταξης, παραίτησης κ.ά.*

Ανθρώπινο δυναμικό στο τέλος του έτους

Κατηγορίες προσωπικού / Στελέχωση στο τέλος του έτους (2018)	Ιατρικό	Νοσηλευτικό	Λοιπό ιατρικό-νοσηλευτικό	Διοικητικό-Οικονομικό	Τεχνικό – Ξενοδοχειακό	Λοιπό
Προβλεπόμενες θέσεις	**ΔΕΠ:0** **Ιατροί ΕΣΥ:56** **Ειδικευόμενοι:23** **Αγροτικοί: 0**	**561**	**77**	**312**	**62**	**2**
Υπηρετούντες – Τακτικό	**ΔΕΠ:0** **Ιατροί ΕΣΥ:32**	**239**	**56**	**61**	**32**	**1**
Υπηρετούντες – Έκτακτο	**Ειδικευόμενοι:23** **Επικουρικοί:8** **Αγροτικοί:0**	**7**	**4**	**8**		

Παρατήρηση: Α) Στα πεπραγμένα του 2017 στην κατηγορία «Προβλεπόμενες θέσεις των Ιατρών ΕΣΥ, αναγράφηκε εκ παραδρομής ο αριθμός **50** αντί του σωστού **56**.Δεν συμπεριλήφθηκαν οι 6 θέσεις Ιατρών ΕΣΥ που προβλέπονται από τον οργανισμό του Κ. ΥΓΕΙΑΣ Κορυδαλλού.
Β)Στα πεπραγμένα του 2017 στην κατηγορία «Προβλεπόμενες θέσεις του Τεχνικού-Ξενοδοχειακού προσωπικού», αναγράφηκε εκ παραδρομής ο αριθμός **56** αντί του σωστού **62**.

Λοιπές δραστηριότητες σχετικές με το ανθρώπινο δυναμικό (μη ολοκληρωθείσες στο τέλος του χρόνου αναφοράς)

- Αιτηθείσες μετατροπές προβλεπόμενων θέσεων ανθρώπινου δυναμικού (με τροποποίηση οργανισμού λειτουργίας)
  -
  -
- Λοιπές αιτηθείσες μετατροπές προβλεπόμενων θέσεων προσωπικού (χωρίς τροποποίηση οργανισμού λειτουργίας, π.χ. ειδικευόμενο ιατρικό προσωπικό)
  -
  -
- Προκηρύξεις – Ανακοινώσεις προσλήψεων – μετατάξεων

Κατηγορίες προσω-πικού / Είδος απασχό-λησης	Ιατρικό	Νοσηλευτικό	Λοιπό ιατρικό-νοσηλευτικό	Διοικητικό-Οικονομικό	Τεχνικό – Ξενοδοχειακό	Λοιπό
Τακτικό	ΠΡΟΚΗΡΥΞΗ 1 ΘΕΣΗ ΕΠΙΜ.Β΄ΒΙΟΠΑΘΟΛΟΓΙΑΣ 12911/7947/22-10-2018					
Έκτακτο						
Σύνολο						

- <u>Ενέργειες – Μέτρα επιβράβευσης για την τόνωση και διατήρηση του ηθικού των εργαζομένων</u>
  -
  -
- <u>Ενέργειες για θέματα υγιεινής και ασφάλειας των εργαζομένων</u>
  -
  -

ΕΚΠΑΙΔΕΥΣΗ – ΕΡΕΥΝΑ

Πραγματοποιηθείσες ενέργειες εκπαίδευσης & εξειδίκευσης από τον φορέα

Αποδέκτες εκπαίδευσης \ Κατηγορίες προσωπικού		Ιατρικό	Νοσηλευτικό	Λοιπό ιατρικό- νοσηλευτικό	Διοικητικό- Οικονομικό	Τεχνικό – Ξενοδοχειακό	Λοιπό
Εκπαίδευση εξειδίκευσης ειδικευμένου προσωπικού από φορέα	Πλήθος		8 ΨΥΧ/ΚΗ ΝΟΣ/ΚΗ ΕΙΔΙΚΟΤΗΤΑ				
	Μέση Διάρκεια		1 ΕΤΟΣ				
Εκπαίδευση σπουδαστών – φοιτητών από φορέα	Πλήθος		Α) 35 ΦΟΙΤΗΤΕΣ ΕΚΠΑ Β) 35 ΦΟΙΤΗΤΕΣ ΤΕΙ Γ) 6 ΝΟΣΗΛ ΑΠΟ ΕΥΑΓΓΕΛΙΣΜΟ Δ) 1 ΝΟΣΗΛ ΑΠΟ ΑΙΓΗΝΙΤΕΙΟ	12			
	Μέση Διάρκεια		Α)12 ΗΜΕΡΕΣ Β) 6 ΜΗΝΕΣ Γ) 6 ΜΗΝΕΣ Δ) 3 ΜΗΝΕΣ	6 ΜΗΝΕΣ			

- <u>Εκπαιδευτικά προγράμματα που υλοποιήθηκαν από τον φορέα</u>
  -
  -

Πραγματοποιηθείσες ενέργειες εκπαίδευσης και εξειδίκευσης του προσωπικού από τρίτους

Αποδέκτες εκπαίδευσης \ Κατηγορίες προσωπικού		Ιατρικό	Νοσηλευτικό	Λοιπό ιατρικό- νοσηλευτικό	Διοικητικό- Οικονομικό	Τεχνικό – Ξενοδο-χειακό	Λοιπό
Εκπαίδευση προσωπικού του φορέα από τρίτους	Πλήθος	23	18	15	6	1	
	Μέση Διάρκεια	3	4	3	2	4	

Πραγματοποιηθείσες ενέργειες έρευνας από τον φορέα ή μέλη του προσωπικού του

Τίτλος έρευνας	τμήμα/ κλινική	Επιστημονικά υπεύθυνος/ ερευνητής

ΔΥΝΑΜΙΚΟΤΗΤΑ ΚΛΙΝΩΝ

Πραγματοποιηθείσες ενέργειες σχετικές με τη δυναμικότητα κλινών*

Ετήσια στοιχεία μεταβολών δυναμικότητας κλινών*	Εσωτερικές δομές	Εξωτερικές δομές	Σύνολο
Προβλεπόμενες κλίνες	0	1	**1**
Ανάπτυξη	0	1	**1**
Θέση σε λειτουργία	0	1	**1**
Θέση εκτός λειτουργίας			
Κατάργηση			

*** ΠΡΟΣΟΧΗ**! Στον Πίνακα αυτό συμπληρώνονται **ΜΟΝΟ τυχόν μεταβολές κατά τη διάρκεια του 2018**

Δυναμικότητα κλινών στο τέλος του έτους

Κατάσταση στο τέλος έτους	Εσωτερικές δομές	Εξωτερικές δομές	Σύνολο
Προβλεπόμενες κλίνες	**394**	**195**	**589**
Ανεπτυγμένες κλίνες	**310**	**195**	**505**
Κλίνες σε λειτουργία	**310**	**195**	**505**

Λοιπές δραστηριότητες σχετικά με τη δυναμικότητα κλινών (μη ολοκληρωθείσες στο τέλος του χρόνου αναφοράς)

- Αιτηθείσες μετατροπές προβλεπόμενων κλινών (με τροποποίηση οργανισμού λειτουργίας)
  -
  -
  -

- Λοιπές αιτηθείσες μετατροπές προβλεπόμενων κλινών (χωρίς τροποποίηση οργανισμού λειτουργίας)
  -

ΥΠΟΔΟΜΕΣ

Πραγματοποιηθείσες ενέργειες σχετικές με τις υποδομές

Υποδομές / Πραγματο-ποιηθείσες μεταβολές	Περιγραφή	Εμβαδόν	Σκοπός
Αγορά			
Ενοικίαση			
Πώληση			
Ανέγερση			

Επισκευή – Συντήρηση	- Τοποθέτηση πατώματος Laminate στο Ισόγειο του κτήριο Π .Διοικητήριο **δαπάνης 8.482,00ευρώ.** - Εγκατάσταση δικτύου δομημένης καλωδίωσης (τηλεφωνίας - Δεδομένων) εντός των κτηρίων Κουντουρειώτειο – Ελλήνων Αμερικής , Σύγγρειο Νοσηλ.Σχολής και Κομμωτήριο **συνολικής δαπάνης 9.845,00ευρώ.** - Κατασκευή νέου δικτύου αποχέτευσής όπισθεν του κτηρίου Βοηθητικών Υπηρεσιών **συνολικής δαπάνης 5.245,00ευρώ.** - Υδραυλικές εργασίες διάφορες **συνολικής δαπάνης 1.128,00ευρώ.** - Αντικατάσταση σε υαλοπίνακες στο Κτήριο Βοηθητικών υπηρεσιών **συνολικής δαπάνης 1.116,00ευρώ.** - Αντικατάσταση θύρας εισόδου στο κτήριο του Φαρμακείου **συνολικής δαπάνης 930,00ευρώ.** - Επισκευές σε ανοίγματα αλουμινίου **συνολικής δαπάνης 4.105,00ευρώ.** - Ξυλουργικές εργασίες σε κτήριά εντός & εκτός Νοσοκομείου **συνολικής δαπάνης 2.140,00ευρώ.** - Γενικές εργασίες Συντήρησης και επισκευής σε περιβάλλοντα χώρο και κτήρια εντός και εκτός Νοσοκομείου. από συνεργεία της υπηρεσίας μας. (Κουντουρειώτειο, Ευεργετών,Γεμέλειο, Αγ. Μαρκέλλα, Ξενώνας16 Ατομ, Βελισσάρειο, Βελένζειο, Θεολόγειο, Νέο Διοικητήριο, Παλαιό Διοικητήριο, Βοηθητικών υπηρεσιών,Μαγειρεία, Εργοθεραπείας-Ψυχαγωγίας, Χαρτόκοσμος , Τυπογραφείο, Ξενώνας Πετραλώνων, Κ.Ψ.Υ Κορυδαλλού).

Αισθητικές παρεμβάσεις	- -

Λοιπές δραστηριότητες σχετικά με τις υποδομές (μη ολοκληρωθείσες στο τέλος του χρόνου αναφοράς)

- Αιτηθείσες μετατροπές υποδομών

-

ΕΞΟΠΛΙΣΜΟΣ

Πραγματοποιηθείσες ενέργειες σχετικές με τον ιατροτεχνολογικό εξοπλισμό

- Αγορά εξοπλισμού

Είδος	Κόστος	Σκοπός
*Εκτυπωτής ψηφιακών Ακτινογραφιών *Ηλεκτρονικά στηθοσκόπια(3) *Πιεσόμετρο Μπράτσου *Τραπεζάκι	 4.960,00ευρώ 1.496,00ευρώ 112,00ευρώ 265,0ευρώ	 Αντικατάσταση Ιατρική χρήση -//- Βάση καρδιογράφου.

- Μίσθωση εξοπλισμού

Είδος	Κόστος	Σκοπός

- Επισκευή – Συντήρηση εξοπλισμού

Είδος	Κόστος	Σκοπός
* Ακτινολογικό μηχάνημα (SIEMENS)	3.298,00ευρώ	Συντήρηση 12 μηνών
* Σύστημα ψηφιακής απεικόνισης CR-(AGFA)	809,00ευρώ	Συντήρηση 12 μηνών
*Οδοντιατρικές έδρες (φωτισμός)	1.364,00ευρώ	Αντικατάσταση
*Μπαταρίες(απιδινωτή & Καρδιογράφου)	1.773,00ευρώ	Αντικατάσταση
*Οδοντιατρική έδρα	651,00ευρώ	Επισκευή
*Εκτυπωτής Film-Agfa	752,00ευρώ	Επισκευή

Πραγματοποιηθείσες ενέργειες σχετικές με τον ηλεκτρο-μηχανολογικό εξοπλισμό

- <u>Αγορά εξοπλισμού</u>

Είδος	Κόστος	Σκοπός
*Θυροτηλεόραση Κωλλέτη 17	4.166,00ευρώ	Έλεγχος ανοίγματος της πόρτας εισόδου του κτηρίου
*Αντικεραυνική προστασία	479,00ευρώ	Προστασία τηλεφωνικού κέντρου
*Ηλεκτρομηχανολογικός Εξοπλισμός (Φωτιστικά, ηλεκτρολογικό υλικό κλπ)	3.760,00ευρώ	Αναβάθμιση

- <u>Επισκευή – Συντήρηση εξοπλισμού</u>

Είδος	Κόστος	Σκοπός
*Λεβητοστάσια- καυστήρες & Δίκτυο Φυσικού Αερίου	12.030,00ευρώ	Συντήρηση 12 μηνών
*Ηλεκτρικός Υποσταθμός- Γεννήτριες		
*Ανελκυστήρες	2.852,00ευρώ	Συντήρηση 12 μηνών
*Πυρανιχνεύσεις	2.913,00ευρώ	Συντήρηση 12μηνών
*Δίκτυα Αποχέτευσης & ομβριων	8.060,00ευρώ	Συντήρηση 12μηνών
*Τηλεφωνικό Κέντρο.	10.926,00ευρώ	Συντήρηση 12μηνών
*Έλεγχος ανελκυστήρων(7)	3.784,00ευρώ	Συντήρηση 12μηνών
*Πυροσβεστικά συγκροτήματα(2)	816,00ευρώ	Πιστοποίηση από Φορέα
*Έλεγχος σε ατμολέβητα	546,00ευρώ	Συντήρηση
	558,00ευρω	Μετρήσεις μη καταστρεπτικών δοκιμών
*Έλεγχος λαδιών δυο μετασχηματιστών		Χημική Ανάλυση
*Ηλεκτρομηχανολογικός Εξοπλισμός (αντλίες διάφορες , Δίκτυα-θέρμανσης-ύδρευσης, ηλιακά, Μπόιλερ κ.λ.π)	1.054,00ευρώ	
*Πλυντήριο Ρούχων 150kg	2.015,00ευρώ	Επισκευή
*Φούρνοι μαγειρείων	2.398,00ευρω	Επισκευή
*Κλιματιστικές μονάδες κτηρίου Εργοθεραπείας – Ψυχαγωγίας(2)	3.313,00ευρώ	Επισκευή
		Επισκευή

*Γραμμές πλήρωσης με νερό σε δυο ατμολέβητες και λοιπές διατάξεις.	4.632,00ευρώ	Αντικατάσταση
*Λάδια για 2 μετασχηματιστές	9.300,00ευρώ	Αντικατάσταση
*Ηλεκτρολογικός Πίνακας μηχανοστασίου Διαχ Υλικού	5.972,00ευρώ	Αντικατάσταση
*Ψυκτικά μοτέρ κατάψυξης (2) Διαχ. Τροφίμων	2.490,00ευρώ	Αντικατάσταση
*Θερμαντήρας Παρασκευής Ζεστού νερού (Boiler) Ξενώνα16ατομ.	8.556,00ευρώ	Αντικατάσταση
*Κυκλοφορητές - αντλίες(3)	4.687,00ευρώ	Αντικατάσταση
*Ηλεκτρομηχανολογικός Εξοπλισμός (Δοχ .διαστολής,Fax, ανταλλακτικά –υλικά διάφορα, ασφαλιστικές διατάξεις σε λέβητες - καυστήρες, και σε δίκτυα ατμού, θέρμανσης, &ζεστών νερών)	3.948,00ευρώ	Αντικατάσταση
	5.224,00ευρώ	

Πραγματοποιηθείσες ενέργειες σχετικές με τον ξενοδοχειακό εξοπλισμό

- Αγορά εξοπλισμού

Είδος	Κόστος	Σκοπός
* Συσκευές (Πλυντήρια Πιάτων - ρούχων , TV, Τηλέφωνα)	4.116,00ευρω	Αντικατάσταση παλαιών
*Ντουλάπια κουζίνας Ξενώνα Μεταμόρφωσης	2.976,00ευρώ	-//-

- Επισκευή – Συντήρηση εξοπλισμού

Είδος	Κόστος	Σκοπός

ΕΡΓΑ ΠΛΗΡΟΦΟΡΙΚΗΣ / ΑΛΛΑ ΣΗΜΑΝΤΙΚΑ ΣΤΟΙΧΕΙΑ ΕΡΓΟΥ ΤΟΥ ΦΟΡΕΑ

- Εγκατάσταση νέου εξοπλισμού στο Computer room και αναβάθμιση εφαρμογών.
- Ολοκλήρωση Οπτικής Ίνας σε τέσσερα κτήρια και εγκατάσταση υπολογιστών στις νέες θέσεις εργασίας.
- Επίσης λειτουργούν δύο Κέντρα Ψυχικής Υγείας με σημαντική δραστηριότητα η οποία έχει ως εξής
- ΚΕΝΤΡΟ ΨΥΧΙΚΗΣ ΥΓΕΙΑΣ ΚΕΡΑΤΣΙΝΙΟΥ
- Ατομικές Συνεδρίες:5762
- Αιτήματα:546
- Συνταγογραφήσεις:2241
- Ενέσιμα:105
- ΚΕΝΤΡΟ ΨΥΧΙΚΗΣ ΥΓΕΙΑΣ ΚΟΡΥΔΑΛΛΟΥ
- Ατομικές Συνεδρίες:6450
- Αιτήματα:545
- Συνταγογραφήσεις:5850
- Ενέσιμα:35

ΒΑΣΙΚΑ ΣΤΟΙΧΕΙΑ ΦΟΡΕΑ

Επωνυμία φορέα:

Ε.Α.Ν.Π. ΜΕΤΑΞΑ

Ταχυδρομική Διεύθυνση: ΜΠΟΤΑΣΗ 51, 185 37 ΠΕΙΡΑΙΑΣ

Ηλεκτρονική σελίδα: http://www.metaxa-hospital.gr/

	Τηλέφωνο	Fax	e-mail
Διοίκηση	2132079410		
Κέντρο – Γραμματεία	2132079100		

Περιοχή κάλυψης: Περιφέρεια Πειραιώς-Αιγαίου

Καλυπτόμενος πληθυσμός:

Διοικητής : ΓΕΩΡΓΙΟΣ ΖΑΪΜΗΣ

Ημερομηνία σύνταξης έκθεσης: 14/3/2019

Υπεύθυνος σύνταξης έκθεσης: ΓΕΡΑΣΙΜΟΣ ΓΙΑΝΝΙΩΤΗΣ

Στοιχεία επικοινωνίας: 213 207 9410

ΟΙΚΟΝΟΜΙΚΑ ΣΤΟΙΧΕΙΑ

Ετήσια στοιχεία σχετικά με την οικονομική διαχείριση

ΠΡΟΫΠΟΛΟΓΙΣΜΟΣ ΧΡΗΣΗΣ	
Έσοδα	84.921.098,54
Έξοδα	84.921.098,54
Τελικό σύνολο	

ΑΠΟΛΟΓΙΣΜΟΣ ΧΡΗΣΗΣ		
Περιγραφή	**Σύνολο**	**Αιτιολογία - Παρατηρήσεις**

Ταμειακό Υπόλοιπο 2017	*25.929.722,72*	
Έσοδα		
Επιχορηγήσεις από Υ.Υ.&Κ.Α.	20.837.800,00	
Επιχορηγήσεις από Π.Δ.Ε.		
Επιχορηγήσεις από Ε.Ε.		
Λοιπές επιχορηγήσεις	226.979,25	
Δωρεές		
Έσοδα από ασφαλιστικά ταμεία	3.313.422,49	
Έσοδα από ιδιώτες		
Έσοδα από εκμετάλλευση υποδομών	34.359,87	
Λοιπά έσοδα	19.543.430,26	
Έσοδα: Σύνολο	*43.955.991,87*	
Έξοδα		
Κόστος μισθοδοσίας*	2.448.209,41	
Έξοδα για υποδομές (ανέγερση, αγορά, μίσθωση, συντήρηση)	282.356,81	
Έξοδα για εξοπλισμό (αγορά, μίσθωση, συντήρηση)	678.864,02	
Πληρωμές για προμήθεια καταναλωτικών αγαθών	27.573.766,67	
Πληρωμές για υπηρεσίες	828.897,17	
Λοιπά έξοδα	12.363.591,71	
Έξοδα: Σύνολο	*44.175.685,79*	

Τελικό σύνολο (Έσοδα - Έξοδα)	**-219.693,92**	

Ταμειακό Υπόλοιπο 2018	*25.710.028,80*	

*μισθοδοσία από τον προϋπολογισμό του Νοσοκομείου

ΕΣΟΔΑ ΚΑΙ ΕΞΟΔΑ ΕΠΟΠΤΕΥΟΜΕΝΩΝ ΦΟΡΕΩΝ(Κ.Υ.,Π.Π.Ι., Π.Ι.)	
Έσοδα	
Έξοδα	
Τελικό σύνολο	

Κόστος μισθοδοσίας για το 2018 που βάρυνε τον προϋπολογισμό του Υ.Υ.& Κ.Α.:……€

Λοιπά στοιχεία σχετικά με την οικονομική διαχείριση (εκκρεμότητες στο τέλος του χρόνου αναφοράς)

- Απαιτήσεις από Ασφαλιστικά ταμεία: 86.535.874,03 €
- Υποχρεώσεις προς προμηθευτές : 10.167.890,35 €
- Αιτηθείσες επιχορηγήσεις
  -
  -

ΠΑΡΟΧΗ ΥΠΗΡΕΣΙΩΝ

Ετήσια στοιχεία παρασχεθεισών υπηρεσιών

	Στατιστικά Στοιχεία Κίνησης			
Τομέας	**Εισαγωγές**	**Ημέρες Νοσηλείας**	**Μέση διάρκεια νοσηλείας**	**Ποσοστό κάλυψης κλινών**
Παθολογικός	6594	45936	6.04	81.7%
Χειρουργικός*	5026	30321	5.82	50.7%
Ψυχιατρικός				
ΜΕΘ	100	1720	7.54	78.5%
ΚΜΗ	19799	19053	1.00	0.00%

***ΧΩΡΙΣ ΜΕΘ**

Ειδικές Μονάδες

	Αριθμός Περιστατικών	Αριθμός Συνεδριών
Μονάδα Μεσογειακής Αναιμίας		
Μονάδα Τεχνητού Νεφρού		

	Εξετασθέντες			Χειρουργικές επεμβάσεις	Εργαστηριακές εξετάσεις	Διακομιδές από το Νοσοκομείο	Θάνατοι
	Τακτικά Εξωτερικά Ιατρεία (Τ.Ε.Ι.)	**Τμήμα Επειγόν-των Περισ-τατικών (Τ.Ε.Π.)**	**Απογευ-ματινά Ιατρεία (Α.Ι.)**				
Συνολική κίνηση έτους	70112	3691	2808	3409	1510950		454
Μέσος χρόνος αναμονής	Εξαρτάται από την ειδικότητα & το γιατρό	Άμεσα	Άμεσα	Εξαρτάται από την κλινική & το γιατρό	0-2 μήνες		

Θεραπευτικές πράξεις σε εξωτερικούς ασθενείς

Χημειοθεραπείες (ΣΤΟΙΧΕΙΑ ΑΠΟ ΦΑΡΜΑΚΕΙΟ)	19213
Ακτινοθεραπείες (ΠΛΗΘΟΣ ΑΚΤΙΝΟΘΕΡΑΠΕΙΩΝ ΑΠΟ ΕΟΠΥΥ)	26617
Άλλες θεραπείες (ΚΑΤ' ΟΙΚΟΝ ΝΟΣΗΛΕΙΑ)	1884

Άλλες μορφές παροχής υπηρεσιών

- Ενέργειες για βελτίωση παρεχόμενων υπηρεσιών υγείας (π.χ. μείωση χρόνου αναμονής)
  -
  -
- Προγράμματα προαγωγής υγείας
  -
  -
- Προγράμματα πρόληψης υγείας
  -
  -

Υπηρεσίες κοινωνικής –ψυχολογικής υποστήριξης σε ευάλωτα άτομα και ομάδες **(5652 επισκέψεις)**

- ατομική και οικογενειακή συμβουλευτική ασθενών με καρκίνο και των οικογενειών τους (εφαρμόστηκαν οι μέθοδοι της Κοινωνικής Εργασίας: Κοινωνική Εργασία με Άτομα, Κοινωνική Εργασία με Οικογένεια. Διερεύνηση κοινωνικο-οικονομικών συνθηκών και ενδοοικογενειακών σχέσεων των ασθενών,
- εξατομικευμένη παροχή κοινωνικών υπηρεσιών ενημερωτικού, συμβουλευτικού και υποστηρικτικού χαρακτήρα (π.χ. επιδόματα, συντάξεις, απαλλαγές σε εφορία, ΚΕΠΑ, ΔΕΗ κ.α.),
- πληροφόρηση και εξυπηρέτηση ανασφαλίστων ασθενών με καρκίνο,
- εξωνοσοκομειακή αποκατάσταση –ενημέρωση για κλινικές ΕΟΠΥΥ-Σπηλιοπούλειο, διεκπεραίωση των διαδικασιών για εισαγωγή σε κλινικές χρονιών παθήσεων ΕΟΠΥΥ,
- διασύνδεση και παραπομπή σε υπηρεσίες της κοινότητας με στόχο τη βελτίωση της ποιότητας της ζωής των ασθενών (π.χ. Δήμοι, ΜΚΟ κ.α.),
- αναζήτηση οικογενειακού/συγγενικού περιβάλλοντος,
- διασυνδετική με ιατρικό, νοσηλευτικό και διοικητικό προσωπικό,
- αξιοποίηση χορηγιών σε είδος από φορείς και ιδιώτες και διανομή τους σε οικογένειες με σοβαρά κοινωνικό οικονομικά προβλήματα (π.χ. τρόφιμα, σχολικά είδη κ.α.),
- συντονισμός και διαχείριση λειτουργίας 2 ξενώνων φιλοξενίας συνοδών ασθενών από την επαρχία και δωρεάν παροχή ημιδιατροφής (επιτήρηση των χώρων, μέριμνα για την ξενοδοχειακή υποδομή του ξενώνα, παρέμβαση στην επίλυση προβλημάτων μεταξύ των φιλοξενούμενων, ενέργειες για τη βελτίωση των συνθηκών διαμονής των φιλοξενούμενων, διεκπεραίωση αιτήσεων και συνεργασία με την Ιατρό Εργασία για την ολοκλήρωση της διαδικασίας χορήγησης των ιατρικών βεβαιώσεων και τήρηση του αρχείου, φιλοξενούμενοι: 187),
- εκπαίδευση ενός σπουδαστή από το ΤΕΙ Αθήνας στα πλαίσια της εξάμηνης πρακτικής του άσκησης.
- προσέλκυση, εκπαίδευση και εποπτεία εθελοντών που δραστηριοποιούνται στο νοσοκομείο (για κάθε σύλλογο πραγματοποιούνται διαφορετικές εκπαιδεύσεις και συναντήσεις εποπτείας),

Εθελοντισμός

Ευαισθητοποίηση-προσέλκυση, εποπτεία και εκπαίδευση κοινωνικών εθελοντών (Σύνδεσμος Φίλων Ασθενών Ε.Α.Ν.Π. ΜΕΤΑΞΑ 44 εθελοντές, Όμιλος Εθελοντών Κατά του Καρκίνου-ΑΓΚΑΛΙΑΖΩ 30 εθελοντές, Εθελοντές του Γραφείου Ιερέα του Νοσοκομείου 16 εθελοντές) που αξιοποιούνται εντός και εκτός νοσοκομείου με τις παρακάτω δράσεις:

- Εθελοντικό έργο στο Γραφείο Υποδοχής Πολιτών (διοικητική στήριξη), Κλινικής Μιας Ημέρας και εξωτερικά ιατρεία Ακτινοθεραπευτικής Κλινικής (προσφορά πρωινού),
- Δανειστική βιβλιοθήκη στους θαλάμους των ασθενών, στην ΚΜΗ και στα Εξωτερικά Ιατρεία της Ακτινοθεραπευτικής.
- Συντροφιά,
- Διευκόλυνση μοναχικών ασθενών σε γραφειοκρατικές διαδικασίες,
- Συνοδεία μοναχικών ασθενών εντός και εκτός νοσοκομείου,

- Οικονομική στήριξη εκτάκτων αναγκών ασθενών με σοβαρά κοινωνικοοικονομικά προβλήματα (π.χ. αποκλειστική νοσοκόμα, είδη ατομικής υγιεινής, είδη πρώτης ανάγκης, είδη ένδυσης, ενοικίαση τηλεόρασης, χορήγηση ξαπλώστρας συνοδού, κ.α.).
- Υποστήριξη Ξενώνων Φιλοξενίας Συνοδών από επαρχία του Ε.Α.Ν.Π. «ΜΕΤΑΞΑ»

Πραγματοποιήθηκαν συνολικά 21 δίωρες συναντήσεις εποπτείας και στήριξης και 9 τετράωρες συναντήσεις για εκπαίδευση νέων εθελοντών.

Συνεργασίες με άλλους φορείς (Ο.Τ.Α., Εκκλησία της Ελλάδος κ.λπ.)

Διασύνδεση ασθενών και οικογενειών τους με τις Κοινωνικές Υπηρεσίες των Δήμων (π.χ. ΟΠΕΚΑ, κοινωνικό παντοπωλείο, προγράμματα Βοήθεια Στο Σπίτι, κ.α.), Νομαρχίες, Ασφαλιστικά ταμεία, ΕΟΠΥΥ, Εισαγγελία, Ελληνική Αστυνομία, Πρεσβείες, Υπηρεσίες και ΜΚΟ για Αλλοδαπούς (π.χ. Υπηρεσία Πολιτικού Ασύλου, Πράξις, Άρσις), ΜΚΟ για ασθενείς με καρκίνο (π.χ. Αγκαλιάζω, Άλμα ζωής, Σύνδεσμος Φίλων Ε.Α.Ν.Π. "Μεταξά"), Κοινωνικά Φαρμακεία, Φυλακές, Κέντρα Ψυχικής Υγείας, Επιστημονικές εταιρείες (π.χ. Μέριμνα, στήριξη πένθους), Κοινωνικούς Ξενώνες Αστέγων, ΕΚΚΑ, Ιερά Μητρόπολη Πειραιά- Ενορία Άγιου Βασιλείου, Χατζηκυριάκειο Ίδρυμα, ΚΟΔΕΠ, κ.α..

Επέκταση δραστηριοτήτων – Πρωτοβουλίες – Νέες δραστηριότητες (τμήμα Κοινωνικής Εργάσίας)

- Οργάνωση εκπαιδευτικού σεμιναρίου με τίτλο «Δεξιότητες Επικοινωνίας» για τους Επαγγελματίες Υγείας του Νοσοκομείου και «Ρόλος του Κοινωνικού Λειτουργού στο Ε.Α.Ν.Π. «Μεταξά».
- Οργάνωση εκπαιδευτικού σεμιναρίου με τίτλο «Ρόλος του Κοινωνικού Λειτουργού στο Ε.Α.Ν.Π. «Μεταξά» για τους Επαγγελματίες Υγείας του Νοσοκομείου.

Ενέργειες βελτίωσης ξενοδοχειακών υπηρεσιών – περιβάλλοντος (καθαριότητα, φαγητό – εστίαση, επισκεπτήριο, χώροι στάθμευσης)

Ενέργειες για βελτίωση της πρόσβασης στο χώρο και τις υπηρεσίες, της καθοδήγησης και πληροφόρησης των πολιτών (Τμήμα Κοινωνικής Εργασίας)

– Ανακοινώσεις σχετικά με τις παροχές, δομές, επιδόματα των ασθενών.

- Ενέργειες διερεύνησης βαθμού ικανοποίησης πολιτών από τις παρεχόμενες υπηρεσίες
  -

- Επιστολές από πολίτες αναφορικά με την εξυπηρέτησή τους από το Νοσοκομείο

	Ευχαριστήριες	Παραπόνων / Αναφοράς
Σύνολο υποβληθεισών		
Μέσος χρόνος ανταπόκρισης		

- Λοιπές παρεχόμενες υπηρεσίες
  -
  -

Λοιπές δραστηριότητες σχετικά με τη παροχή υπηρεσιών (μη ολοκληρωθείσες στο τέλος του χρόνου αναφοράς)

- Αιτηθείσες μετατροπές (δημιουργία, κατάργηση, συγχώνευση κ.ά.) μονάδων ή τμημάτων (με τροποποίηση οργανισμού λειτουργίας)
  -
  -
- Αιτηθείσες μετατροπές (δημιουργία, κατάργηση, συγχώνευση κ.ά.) μονάδων ή τμημάτων (χωρίς τροποποίηση οργανισμού λειτουργίας)
  -

ΑΝΘΡΩΠΙΝΟ ΔΥΝΑΜΙΚΟ

Πραγματοποιηθείσες μεταβολές σχετικές με το ανθρώπινο δυναμικό

Κατηγορίες προσωπικού / Πραγματο-ποιηθείσες μεταβολές	Ιατρικό	Νοσηλευτικό	Λοιπό Επιστημονικό	Διοικητικό-Οικονομικό	Τεχνικό – Ξενοδοχειακό	Παραϊατρικό
Προβλεπόμενες θέσεις* (αλλαγές οργανισμού)				4		8
Προσλήψεις ** – Τακτικό	15	31	2			3
Αποσπάσεις (προς το Νοσοκομείο)	5					

Προσλήψεις – Έκτακτο	4					2
Αποχωρήσεις *** – Τακτικό	4	8		4		
Αποσπάσεις (από το Νοσοκομείο)	1	12	1	5	1	1
Αποχωρήσεις – Έκτακτο	7					

** **ΠΡΟΣΟΧΗ!** Στο σημείο αυτό συμπληρώνεται αριθμός θέσεων που προστέθηκαν ή αφαιρέθηκαν κατά τη διάρκεια του 2018 και όχι το σύνολο*
*** Συμπεριλαμβάνονται και οι μετατάξεις προς το Νοσοκομείο*

*** *Συμπεριλαμβάνονται οι αποχωρήσεις λόγω συνταξιοδότησης, μετάταξης, παραίτησης κ.ά.*

Ανθρώπινο δυναμικό στο τέλος του έτους

Κατηγορίες προσωπικού / **Στελέχωση στο τέλος του έτους (2018)**	**Ιατρικό**	**Νοσηλευτικό**	**Λοιπό Επιστημονικό**	**Διοικητικό-Οικονομικό**	**Τεχνικό – Ξενοδοχειακό**	**Παραϊατρικό**
Προβλεπόμενες θέσεις	**Ιατροί ΕΣΥ 156** **Ειδικευόμενοι 145**	**417**	**26**	**236**	**30**	**102**
Υπηρετούντες – Τακτικό	**Ιατροί ΕΣΥ 105**	**281**	**21**	**146**	**25**	**74**
Υπηρετούντες – Έκτακτο	**Ειδικευόμενοι: 94** **Επικουρικοί: 23**	**38**	**3**	**4**		**6**

Λοιπές δραστηριότητες σχετικές με το ανθρώπινο δυναμικό (μη ολοκληρωθείσες στο τέλος του χρόνου αναφοράς)

- Αιτηθείσες μετατροπές προβλεπόμενων θέσεων ανθρώπινου δυναμικού (με τροποποίηση οργανισμού λειτουργίας)
  -
  -
- Λοιπές αιτηθείσες μετατροπές προβλεπόμενων θέσεων προσωπικού (χωρίς τροποποίηση οργανισμού λειτουργίας, π.χ. ειδικευόμενο ιατρικό προσωπικό)
  - Αίτηση μετατροπής δύο θέσεων Πυρηνικής Ιατρικής και μία θέση Ακτινοδιαγνωστικής ειδικευόμενων σε θέσεις Φυσικών – Ακτινοφυσικών για πρακτική άσκηση
  -
- Προκηρύξεις – Ανακοινώσεις προσλήψεων – μετατάξεων

Κατηγορίες προσω-πικού / Είδος απασχό-λησης	Ιατρικό	Νοσηλευτικό	Λοιπό Επιστημονικό	Διοικητικό-Οικονομικό	Τεχνικό – Ξενοδοχειακό	Παραϊατρικό
Τακτικό	6	10	2	4		8
Έκτακτο	4		1	7	1	2
Σύνολο	**10**	**10**	**3**	**11**	**1**	**10**

- Ενέργειες – Μέτρα επιβράβευσης για την τόνωση και διατήρηση του ηθικού των εργαζομένων
  -
  -
- Ενέργειες για θέματα υγιεινής και ασφάλειας των εργαζομένων
  -
  -

ΕΚΠΑΙΔΕΥΣΗ – ΕΡΕΥΝΑ
Πραγματοποιηθείσες ενέργειες εκπαίδευσης & εξειδίκευσης από τον φορέα

Αποδέκτες εκπαίδευσης \ Κατηγορίες προσωπικού		Ιατρικό	Νοσηλευτικό	Παραϊατρικό	Διοικητικό- Οικονομικό	Τεχνικό – Ξενοδοχειακό	Ιδιωτικό Συνεργείο
Εκπαίδευση εξειδίκευσης ειδικευμένου προσωπικού από φορέα	Πλήθος	65	136	11	3	0	24
	Μέση Διάρκεια	1 Μέρα	1 Μέρα	1 Μέρα	1 Μέρα		1 Μέρα
Εκπαίδευση σπουδαστών – φοιτητών από φορέα	Πλήθος	9 Τμ. Διατροφής (7 ΠΕ Τμήμα Διατροφής 1 ΤΕ – ΠΑΔΑ Εφαρμογών Διαιτητικής 1 ΙΕΚ- Διατ/λόγοι)	39 (14 ΠΕ ΕΚΠΑ, 9 ΠΑΔΑ, 12 ΙΕΚ, 4 ΤΕ)	-6 Φοιτητές ΠΑΔΑ Κατεύθυνση βιοϊτρικών επιστημών, Τμήμα Ακτινολογίας-Ακτινοθ/πείας -10 Ψ/Χ Τμημ (4 ΠΕ-ΕΚΠΑ Τμ. Ψυχ/γιας 5 ΠΕ-ΠΑΝΤΕΙΟ, Τμ. Ψυχ/γιας 1 Μεταττ/κος	0	0	
	Μέση Διάρκεια	3 μήνες	3 μήνες	3 μήνες			

- <u>Εκπαιδευτικά προγράμματα που υλοποιήθηκαν από τον φορέα</u>

Α. <u>ΕΚΠΑΙΔΕΥΤΙΚΑ ΠΡΟΓΡΑΜΜΑΤΑ ΣΥΝΕΧΙΖΟΜΕΝΗΣ ΕΚΠΑΙΔΕΥΣΗΣ</u>

<u>ΣΕ ΙΑΤΡΙΚΟ ΚΑΙ ΝΟΣΗΛΕΥΤΙΚΟ ΠΡΟΣΩΠΙΚΟ</u>

<u>ΜΑΘΗΜΑΤΑ ΑΙΜΟΔΟΣΙΑΣ ΜΕ ΘΕΜΑΤΑ:</u> ΑΝΤΙΔΡΑΣΕΙΣ ΜΕΤΑΓΓΙΣΗΣ, Η ΔΙΑΔΙΚΑΣΙΑ ΤΗΣ ΜΕΤΑΓΓΙΣΗΣ, ΕΝΔΕΙΞΕΙΣ ΜΕΤΑΓΓΙΣΗΣ ΑΙΜΑΤΟΣ & ΠΑΡΑΓΩΓΩΝ

ΛΑΝΘΑΝΟΥΣΑ ΦΥΜΑΤΙΩΣΗ ΠΡΟΣΩΠΙΚΟ ΝΟΣΟΚΟΜΕΙΟΥ

ΠΡΟΛΗΨΗ ΚΑΙ ΝΟΣΗΛΕΥΤΙΚΗ ΠΑΡΕΜΒΑΣΗ ΠΤΩΣΕΩΝ ΑΣΘΕΝΩΝ ΣΤΑ ΝΟΣΗΛΕΥΤΙΚΑ ΙΔΡΥΜΑΤΑ

ΑΣΦΑΛΗΣ ΜΕΤΑΚΙΝΗΣΗ ΑΣΘΕΝΟΥΣ

Β1. ΕΚΠΑΙΔΕΥΣΗ ΣΤΙΣ ΛΟΙΜΩΞΕΙΣ - ΥΓΕΙΑ & ΑΣΦΑΛΕΙΑ

-ΑΝΤΙΜΕΤΩΠΙΣΗ ΔΙΑΣΠΟΡΑΣ ΚΥΤΤΑΡΟΣΤΑΤΙΚΩΝ ΦΑΡΜΑΚΩΝ ΚΑΘΩΣ & Η ΧΡΗΣΗ

-ΜΕΣΩΝ ΑΤΟΜΙΚΗΣ ΠΡΟΣΤΑΣΙΑΣ ΚΑΤΆ ΤΗΝ ΔΙΑΡΚΕΙΑ ΧΡΟΗΓΗΣΗΣ ΑΥΤΩΝ 23-5-2018

-ΜΑΠ-ΥΓΙΕΙΝΗ ΧΕΡΙΩΝ 3-10-2018

-ΕΜΒΟΛΙΑΣΜΟΙ ΕΝΗΛΙΚΩΝ ΣΤΟ ΓΕΝΙΚΟ ΠΛΗΘΥΣΜΟ ΚΑΙ ΕΙΔΙΚΕΣ ΟΜΑΔΕΣ ΠΛΗΘΥΣΜΟΥ

-ΟΡΘΗ ΛΗΨΗ κ ΜΕΤΑΦΟΡΑ ΕΡΓΑΣΤΗΡΙΑΚΩΝ ΔΕΙΓΜΑΤΩΝ 1-11-2018

-ΟΡΘΗ ΔΙΑΧΕΙΡΙΣΗ

-ΟΡΘΕΣ ΠΡΑΚΤΙΚΕΣ ΓΙΑ ΤΗΝ ΑΠΟΦΥΓΗ ΛΟΙΜΩΞΕΩΝ

-ΔΙΑΧΕΙΡΙΣΗ ΑΙΧΜΗΡΩΝ ΑΝΤΙΚΕΙΜΕΝΩΝ

-ΑΝΤΙΜΕΤΩΠΙΣΗ ΟΞΕΩΝ ΣΥΜΒΑΝΤΩΝ

-ΒΑΣΙΚΕΣ ΑΡΧΕΣ ΚΑΘΑΡΙΣΜΟΥ

Β2. ΕΝΔΟΚΛΙΝΙΚΑ ΜΑΘΗΜΑΤΑ ΔΙΑΧΕΙΡΙΣΗΣ ΑΠΟΒΛΗΤΩΝ

Β3. ΕΚΠΑΙΔΕΥΣΗ ΦΟΙΤΗΤΩΝ

-ΕΚΠΑΙΔΕΥΣΗ ΦΟΙΤΗΤΕΣ ΝΟΣΗΛΕΥΤΙΚΗΣ ΕΚΠΑ ΣΤΟ ΜΑΘΗΜΑ ΝΟΣΗΛΕΥΤΙΚΗ ΛΟΙΜΩΞΕΩΝ

-ΕΚΠΑΙΔΕΥΤΙΚΗ ΕΠΙΣΚΕΨΗ ΦΟΙΤΗΤΩΝ ΑΠΟ ΤΟ ΠΑΝΕΠΙΣΤΗΜΙΟ «SLIPPERY ROCK UNIVERSITY, DEPARTMENT OF HEALTH CARE ADMINISTRATION AND MANAGEMENT"

-ΔΙΑΝΟΜΗ ΕΡΩΤΗΜΑΤΟΛΟΓΙΩΝ ΣΤΟ ΝΟΣΗΛΕΥΤΙΚΟ ΠΡΟΣΩΠΙΚΟ

- ΕΚΠΑΙΔΕΥΣΗ ΦΟΙΤΗΤΩΝ ΤΜΗΜΑΤΟΣ ΔΙΑΤΡΟΦΗΣ

-ΕΚΠΑΙΔΕΥΣΗ ΦΟΙΤΗΤΩΝ ΨΥΧΙΑΤΡΙΚΟΥ ΤΜΗΜΑΤΟΣ

Γ. ΕΚΠΑΙΔΕΥΤΙΚΑ ΠΡΟΓΡΑΜΜΑΤΑ ΚΟΙΝΩΝΙΚΗΣ ΥΠΗΡΕΣΙΑΣ

- ΒΙΩΜΑΤΙΚΟ-ΨΥΧΟΣΩΜΑΤΙΚΕΣ ΑΝΑΓΚΕΣ ΑΣΘΕΝΩΝ ΜΕ ΚΑΡΚΙΝΟ ΚΑΙ ΤΩΝ ΟΙΚΟΓΕΝΕΙΩΝ ΤΟΥΣ 9-5-2018

-ΜΑΘΗΜΑΤΑ ΚΟΙΝΩΝΙΚΗΣ ΥΠΗΡΕΣΙΑΣ ΣΕ ΕΘΕΛΟΝΤΕΣ

- ΠΡΟΓΡΑΜΜΑ ΨΥΧΟΛΟΓΙΚΗΣ ΕΝΔΥΝΑΜΩΣΗΣ -ΑΠΟΦΟΡΤΙΣΗ ΝΟΣΗΛΕΥΤΙΚΟΥ ΠΡΟΣΩΠΙΚΟΥ

Δ. ΕΚΠΑΙΔΕΥΤΙΚΑ ΜΑΘΗΜΑΤΑ ΤΜΗΜΑΤΩΝ & ΕΡΓΑΣΤΗΡΙΩΝ

ΌΛΑ ΤΑ ΚΛΙΝΙΚΑ ΚΑΙ ΕΡΓΑΣΤΗΡΙΑΚΑ ΤΜΗΜΑ ΠΡΑΓΜΑΤΟΠΟΙΗΣΑΝ ΕΝΔΟΚΛΙΝΙΚΑ ΜΑΘΗΜΑΤΑ ΓΙΑ ΤΟ ΙΑΤΡΙΚΟ ΚΑΙ ΝΟΣΗΛΕΥΤΙΚΟ ΠΡΟΣΩΠΙΚΟ ΥΛΟΠΟΙΗΘΗΚΑΝ ΜΕ ΠΑΡΟΥΣΙΑΣΕΙΣ ΠΕΡΙΣΤΑΤΙΚΩΝ ΤΗΣ ΚΛΙΝΙΚΗΣ ΚΑΙ ΒΙΒΛΙΟΓΡΑΦΙΚΕΣ ΕΝΗΜΕΡΩΣΕΙΣ

Ε. ΕΚΠΑΙΔΕΥΤΙΚΑ ΜΑΘΗΜΑΤΑ ΙΑΤΡΙΚΗΣ & ΝΟΣΗΛΕΥΤΙΚΗΣ ΥΠΗΡΕΣΙΑΣ ΜΕΣΩ

ΕΘΝΙΚΟΥ ΔΙΚΤΥΟΥ ΤΗΛΕΪΑΤΡΙΚΗΣ (ΕΔιΤ)

- ΣΩΣΤΕΣ ΠΡΑΚΤΙΚΕΣ ΓΙΑ ΤΗΝ ΑΠΟΦΥΣΗ ΛΟΙΜΩΞΕΩΝ
- ΚΑΡΚΙΝΟΣ ΕΝΔΟΜΗΤΡΙΟΥ & ΩΟΘΗΚΩΝ
- ΚΑΡΚΙΝΟΣ ΤΡΑΧΗΛΟΥ ΚΑΙ ΑΙΔΟΙΟΥ
- ΚΑΡΔΙΟΛΟΓΙΚΗ ΟΓΚΟΛΟΓΙΑ-ΜΙΑ ΚΑΙΝΟΥΡΙΑ ΕΞΕΙΔΙΚΕΥΣΗ
- ΚΑΡΔΙΟΛΟΓΙΚΗ ΟΓΚΟΛΟΓΙΚΗ ΝΟΣΗΛΕΥΤΙΚΗ
- ΒΑΣΙΚΗ ΚΑΡΠΑ – ΑΡΙΘΜΟΣ ΕΚΠΑΙΔΕΥΟΜΕΝΩΝ : 49
- ΠΛΗΘΥΣΜΙΑΚΟΣ ΕΛΕΓΧΟΣ ΔΙΑΓΝΩΣΗΣ Ca ΜΑΣΤΟΥ
- ΜΕΛΕΤΗ ΣΥΜΠΕΡΙΦΟΡΑΣ ΤΗΣ ΕΦΑΡΜΟΓΗΣ ΜΑΣΤΟΓΡΑΦΙΑΣ ΓΙΑ ΤΗΝ ΠΡΟΛΗΨΗ ΤΟΥ ΚΑΡΚΙΝΟΥ ΤΟΥ ΜΑΣΤΟΥ, ΑΠΌ ΤΟΥΣ ΕΠΑΓΓΕΛΜΑΤΙΕΣ ΥΓΕΙΑΣ , ΒΑΣΕΙ ΤΟΥ ΜΟΝΤΕΛΟΥ ΠΕΠΟΙΘΗΣΕΩΝ ΓΙΑ ΤΗΝ ΥΓΕΙΑ
- Η ΑΝΟΣΟΘΕΡΑΠΕΙΑ ΩΣ ΕΡΓΑΛΕΙΟ ΠΟΙΟΤΗΤΑΣ ΣΤΗ ΣΥΓΧΡΟΝΗ ΝΟΣΗΛΕΥΤΙΚΗ ΟΓΚΟΛΟΓΙΑ
- ΕΞΕΙΔΙΚΕΥΜΕΝΗ ΚΑΡΠΑ Ι
- ΕΚΠΑΙΔΕΥΣΗ ΑΣΘΕΝΩΝ & ΟΙΚΟΓΕΝΕΙΑΣ ΓΙΑ ΑΣΘΕΝΕΙΣ ΠΟΥ ΥΠΟΒΑΛΛΟΝΤΑΙ ΣΕ ΣΤΟΧΕΥΜΕΝΕΣ ΘΕΡΑΠΕΙΕΣ
- ΚΑΚΟΗΘΗΣ ΥΠΕΡΠΥΡΕΞΙΑ , ΕΚΛΥΤΙΚΟΙ ΠΑΡΑΓΟΝΤΕΣ , ΑΝΑΓΝΩΡΙΣΗ , ΠΡΩΤΗ ΑΝΤΙΜΕΤΩΠΙΣΗ ΣΤΑ ΤΕΠ
- ΚΑΡΚΙΝΟΣ ΠΡΟΣΤΑΤΗ -ΠΡΟΛΗΠΤΙΚΟΣ ΈΛΕΓΧΟΣ -ΠΡΩΙΜΗ ΔΙΑΓΝΩΣΗ ΠΡΟΛΗΠΤΙΚΟΣ ΕΛΕΓΧΟΣ ΓΙΑ Ca ΠΑΧΕΟΣ ΕΝΤΕΡΟΥ

- ΝΟΣΗΛΕΥΤΙΚΗ ΦΡΟΝΤΔΙΑ ΑΣΘΕΝΩΝ ΜΕ ΣΤΟΜΙΑ
- ΕΞΕΙΔΙΚΕΥΜΕΝΗ ΚΑΡΠΑ ΙΙ
- ΚΑΡΠΑ ΣΕ ΕΙΔΙΚΕΣ ΚΑΤΑΣΤΑΣΕΙΣ
- ΝΟΣΗΛΕΥΤΙΚΗ ΦΡΟΝΤΙΔΑ ΧΟΡΗΓΗΣΗΣ ΠΑΡΕΝΤΕΡΙΚΗΣ ΔΙΑΤΡΟΦΗΣ
- ΔΙΕΡΕΥΝΗΣΗ ΧΡΟΝΙΟΥ ΔΙΑΡΡΟΪΚΟΥ
- ΒΡΑΔΥΑΡΡΥΘΜΙΑ , ΤΑΧΥΑΡΡΥΘΜΙΑ. ΠΡΩΤΗ ΑΝΤΙΜΕΤΩΠΙΣΗ ΣΤΑ ΤΕΠ
- 24/5/2018 ΦΡΟΝΤΙΔΑ ΚΑΘΕΤΗΡΩΝ ΣΙΤΙΣΗΣ (ΕΝΤΕΡΙΚΗΣ-ΠΑΡΕΝΤΕΡΙΚΗΣ ΔΙΑΤΡΟΦΗΣ
- ΣΥΧΝΟΤΗΤΑ ΕΜΦΑΝΙΣΗΣ ΕΠΙΠΛΟΚΩΝ ΣΤΗ ΧΡΗΣΗ ΕΜΦΥΤΕΥΣΙΜΟΥ ΚΑΘΕΤΗΡΑ ΤΥΠΟΥ PORT-A-CATH ΣΕ ΣΥΓΚΡΙΣΗ ΜΕ ΤΗ ΧΡΗΣΗ ΕΝΔΟΑΓΓΕΙΑΚΟΥ ΚΑΘΕΤΗΡΑ ΤΥΠΟΥ HICKMAN ΣΕ ΟΓΚΟΛΟΓΙΚΟΥΣ ΑΣΘΕΝΕΙΣ ΥΠΟ ΧΗΜΕΙΟΘΕΡΑΠΕΙΑ
- ΥΓΙΕΙΝΗ ΤΩΝ ΧΕΡΙΩΝ-ΜΕΣΑ ΑΤΟΜΙΚΗΣ ΠΡΟΣΤΑΣΙΑΣ
- ΦΛΕΓΜΟΝΕΣ ΤΟΥ ΓΕΝΝΗΤΙΚΟΥ ΣΥΣΤΗΜΑΤΟΣ ΤΗΣ ΓΥΝΑΙΚΑΣ
- ΕΜΒΟΛΙΑΣΜΟΙ ΕΝΗΛΙΚΩΝ ΣΤΟ ΓΕΝΙΚΟ ΠΛΗΘΥΣΜΟ ΚΑΙ ΕΙΔΙΚΕΣ ΟΜΑΔΕΣ ΠΛΗΘΥΣΜΟΥ
- ΨΥΧΟΛΟΓΙΚΗ ΕΝΔΥΝΑΜΩΣΗ ΕΠΑΓΓΕΛΜΑΤΙΩΝ ΥΓΕΙΑΣ
- ΑΝΤΙΜΕΤΩΠΙΣΗ HPV ΑΛΛΟΙΩΣΕΩΝ
- ΟΞΕΙΑ ΚΟΙΛΙΑ
- ΈΓΚΑΙΡΗ ΔΙΑΓΝΩΣΗ (ΔΕΥΤΕΡΟΓΕΝΗΣ ΠΡΟΛΗΨΗ) Ca ΜΑΣΤΟΥ
- ΧΡΟΝΙΑ ΔΕΡΜΑΤΙΚΑ ΕΛΚΗ ΚΑΡΚΙΝΙΚΗΣ ΑΙΤΙΟΛΟΓΙΑΣ-ΣΥΜΠΤΩΜΑΤΟΛΟ
- ΝΟΜΟΘΕΣΙΑ ΓΙΑ ΤΗΝ ΥΓΕΙΑ ΚΑΙ ΤΗΝ ΑΣΦΑΛΕΙΑ ΤΩΝ ΕΡΓΑΖΟΜΕΝΩΝ
- ΛΟΙΜΩΞΕΙΣ ΑΝΑΠΝΕΥΣΤΙΚΟΥ ΚΑΙ Η ΟΡΘΟΛΟΓΙΚΗ ΑΝΤΙΜΕΤΩΠΙΗΣ ΤΟΥΣ ΣΤΗΝ ΚΟΙΝΟΤΗΤΑ
- ΠΡΟΛΗΠΤΙΚΟΣ ΈΛΕΓΧΟΣ ΠΑΧΕΟΣ ΕΝΤΕΡΟΥ
- ΈΓΚΑΥΜΑ
- ΕΠΙΤΡΟΠΗ ΥΓΙΕΙΝΗΣ ΑΣΦΑΛΕΙΑΣ ΝΟΣΟΚΟΜΕΙΩΝ
- ΚΑΚΟΗΘΕΙΕΣ ΔΕΡΜΑΤΟΣ

- ΕΠΑΓΓΕΛΜΑΤΙΚΟΙ ΚΙΝΔΥΝΟΙ ΣΕ ΧΩΡΟΥΣ ΥΓΕΙΑΣ-ΜΕΛΕΤΗ ΕΚΤΙΜΗΣΗΣ ΕΠΑΓΓΕΛΜΑΤΙΚΟΥ ΚΙΝΔΥΝΟΥ
- ΚΑΛΟΗΘΕΙΣ ΠΑΘΗΣΕΙΣ ΜΑΣΤΟΥ – ΧΕΙΡΟΥΡΓΙΚΗ ΑΝΤΙΜΕΤΩΠΙΣΗ Η ΒΙΟΨΙΑ Η FNA- ΠΟΥ & ΠΟΤΕ;
- ΠΟΝΟΣ –ΟΞΥΣ ΜΕΤΕΓΧΕΙΡΗΤΙΚΟΣ ΠΟΝΟΣ

8/11/2018 ΝΕΕΣ ΤΕΧΝΟΛΟΓΙΕΣ ΣΤΟ ΧΩΡΟ ΤΗΣ ΑΚΤΙΝΟΘΕΡΑΠΕΙΑΣ

ΑΡΙΘΜΟΣ ΕΚΠΑΙΔΕΥΟΜΕΝΩΝ : 4

- ΕΠΕΙΓΟΝΤΑ ΣΥΜΒΑΝΤΑ ΣΕ ΑΣΘΕΝΕΙΣ ΥΠΟ ΑΚΤΙΝΟΘΕΡΑΠΕΙΑ21/11/2018 ΚΑΚΟΗΘΗΣ ΠΟΝΟΣ

- Μ.Α.Π
- ΑΝΑΦΥΛΑΚΤΙΚΟ SHOCK ΝΟΣΗΛΕΥΤΙΚΕΣ ΠΑΡΕΜΒΑΣΕΙΣ
- ΥΠΕΡΓΛΩΤΤΙΔΙΤΙΚΕΣ ΣΥΣΚΕΥΕΣ

ΑΡΙΘΜΟΣ ΕΚΠΑΙΔΕΥΟΜΕΝΩΝ : 6

- **ΗΜΕΡΙΔΑ ΔΙΕΥΘΥΝΣΗΣ ΝΟΣΗΛΕΥΤΙΚΗΣ ΥΠΗΡΕΣΙΑΣ ΣΕ ΣΥΝΕΡΓΑΣΙΑ ΜΕ ΤΗΝ ΕΝΕ «ΑΝΑΚΟΥΦΙΣΤΙΚΗ ΦΡΟΝΤΙΔΑ»** 15/10/2018

- **ΗΜΕΡΙΔΑ ΔΙΕΥΘΥΝΣΗΣ ΝΟΣΗΛΕΥΤΙΚΗΣ ΥΠΗΡΕΣΙΑΣ ΣΕ ΣΥΝΕΡΓΑΣΙΑ ΜΕ Τ.Ε.Ι ΑΘΗΝΑΣ -ΤΜΗΜΑ ΝΟΣΗΛΕΥΤΙΚΗΣ «Η διαδρομή της νόσου μέσα από φράσεις & εικόνες»** 12/1/2018

Πραγματοποιηθείσες ενέργειες εκπαίδευσης και εξειδίκευσης του προσωπικού από τρίτους

Κατηγορίες προσωπικού / Αποδέκτες εκπαίδευσης		Ιατρικό	Νοσηλευτικό	Παραϊατρικό	Διοικητικό- Οικονομικό	Τεχνικό – Ξενοδο-χειακό	Λοιπό
Εκπαίδευση προσωπικού του φορέα από τρίτους	Πλήθος	87	92	7	14	0	0
	Μέση Διάρκεια	3μέρες	3μέρες	3μέρες	3μέρες		

ΠΡΟΣΩΠΙΚΟ ΠΑΡΑΚΟΛΟΥΘΗΣΕ

-ΣΥΝΕΔΡΙΑ, ΣΕΜΙΝΑΡΙΑ ΚΑΙ ΗΜΕΡΙΔΕΣ ΜΕ ΤΗΝ ΠΑΡΟΥΣΙΑΣΗ ΕΠΙΣΤΗΜΟΝΙΚΟΥ ΈΡΓΟΥ

-ΕΚΠΑΙΔΕΥΤΙΚΑ ΠΡΟΓΡΑΜΜΑΤΑ ΤΟΥ ΕΘΝΙΚΟΥ ΚΕΝΤΡΟΥ ΔΗΜΟΣΙΑΣ ΔΙΟΙΚΗΣΗΣ, ΤΟΥ ΕΘΝΙΚΟΥ ΣΥΝΔΕΣΜΟΥ ΝΟΣΗΛΕΥΤΩΝ, ΤΗΣ ΈΝΩΣΗΣ ΝΟΣΗΛΕΥΤΩΝ ΕΛΛΆΔΟΣ

ΤΟ ΙΑΤΡΙΚΟ & ΝΟΣΗΛΕΥΤΙΚΟ ΠΡΟΣΩΠΙΚΟ

-ΣΥΜΜΕΤΕΙΧΕ ΩΣ ΠΡΟΕΔΡΟΙ ΚΑΙ ΣΧΟΛΙΑΣΤΕΣ ΣΕ ΣΤΡΟΓΓΥΛΑ ΤΡΑΠΕΖΙ ΚΑΙ ΩΣ ΜΕΛΗ ΟΡΓΑΝΩΤΙΚΩΝ ΚΑΙ ΕΠΙΣΤΗΜΟΝΙΚΩΝ ΕΠΙΤΡΟΠΩΝ ΣΥΝΕΔΡΙΩΝ

- ΣΥΜΜΕΤΕΧΕΙ ΣΕ ΠΡΟΠΤΥΧΙΑΚΑ ΚΑΙ ΜΕΤΑΠΤΥΧΙΑΚΑ ΠΡΟΓΡΑΜΜΑΤΑ ΣΠΟΥΔΩΝ

-ΠΡΑΓΜΑΤΟΠΟΙΗΘΗΚΑΝ ΕΚΠΑΙΔΕΥΤΙΚΑ ΜΑΘΗΜΑΤΑ ΣΤΟ ΝΟΣΟΚΟΜΕΙΟ ΜΕ ΕΞΩΤΕΡΙΚΟΥΣ ΕΙΣΗΓΗΤΕΣ

- ΥΛΟΠΟΙΗΘΗΚΑΝ ΕΡΕΥΝΗΤΙΚΕΣ ΕΡΓΑΣΙΕΣ ΑΠΟ ΙΑΤΡΙΚΟ ΚΑΙ ΝΟΣΗΛΕΥΤΙΚΟ ΠΡΟΣΩΠΙΚΟ

ΕΚΠΑΙΔΕΥΤΙΚΑ ΠΡΟΓΡΑΜΜΑΤΑ

-ΕΚΠΑΙΔΕΥΤΙΚΟ ΠΡΟΓΡΑΜΜΑ ΕΝΕ_" ΑΝΤΙΜΕΤΩΠΙΖΟΝΤΑΣ ΤΑ ΠΡΟΒΛΗΜΑΤΑ ΣΤΗ ΝΟΣΗΛΕΥΤΙΚΗ ΔΙΟΙΚΗΣΗ¨"

-ΕΚΠΑΙΔΕΥΤΙΚΟ ΠΡΟΓΡΑΜΜΑ ΕΝΕ " ΔΙΑΧΕΙΡΙΣΗ ΒΙΑΙΩΝ ΑΣΘΕΝΩΝ ΣΤΙΣ ΥΠΗΡΕΣΙΕΣ ΥΓΕΙΑΣ -ΤΕΧΝΙΚΕΣ ΑΠΟΚΛΙΜΑΚΩΣΗΣ¨"

ΕΚΠΑΙΔΕΥΤΙΚΟ ΠΡΟΓΡΑΜΜΑ ΧΗΜΕΙΟΘΕΡΑΠΕΙΑΣ «ΣΧΟΛΕΙΟ ΟΓΚΟΛΟΓΙΑΣ» ΕΣΝΕ

ΕΠΙΔΟΤΟΥΜΕΝΟ ΣΕΜΙΝΑΡΙΟ*:*

«ΔΕΞΙΟΤΗΤΕΣ ΕΠΙΚΟΙΝΩΝΙΑΣ ΤΩΝ ΕΠΑΓΓΕΛΜΑΤΙΩΝ ΥΓΕΙΑΣ ΜΕ ΤΟΝ ΟΓΚΟΛΟΓΙΚΟ ΑΣΘΕΝΗ»

ΔΙΟΡΓΑΝΩΣΗ: ΠΑΝΕΛΛΗΝΙΟΣ ΣΥΛΛΟΓΟΣ ΓΥΝΑΙΚΩΝ ΜΕ ΚΑΡΚΙΝΟ ΜΑΣΤΟΥ «ΆΛΜΑ ΖΩΗΣ»

ΕΚΠΑΙΔΕΥΤΙΚΑ ΠΡΟΓΡΑΜΜΑΤΑ ΕΚΔΔΑ-ΙΝΕΠ

- ΔΙΑΧΕΙΡΙΣΗ ΕΚΤΑΚΤΩΝ ΑΝΑΓΚΩΝ 26-30/3/2018 – ΑΡΙΘΜΟΣ ΕΚΠΑΙΔΕΥΟΜΕΝΩΝ: 4 ΤΕ Ν/Σ
- ΒΕΛΤΙΩΣΗ ΚΟΙΝΩΝΙΚΩΝ ΙΚΑΝΟΤΗΤΩΝ 18-20/4/2018 – ΑΡΙΘΜΟΣ ΕΚΠΑΙΔΕΥΟΜΕΝΩΝ: 1ΤΕ Ν/Σ
- ΚΟΙΝΩΝΙΕΣ Η ΠΟΛΕΙΣ ΦΙΛΙΚΕΣ ΠΡΟΣ ΤΗΝ ΤΡΙΤΗ ΗΛΙΚΙΑ 21-22/6/2018- ΑΡΙΘΜΟΣ ΕΚΠΑΙΔΕΥΟΜΕΝΩΝ: 2 ΤΕ Ν/Σ

- ΚΟΙΝΟ ΠΛΑΙΣΙΟ ΑΞΙΟΛΟΓΗΣΗΣ 28-30/3/2018- ΑΡΙΘΜΟΣ ΕΚΠΑΙΔΕΥΟΜΕΝΩΝ : 1 ΤΕ Ν/Σ, 1 ΠΕ ΔΙΟΙΚ.

- ΔΗΜΟΣΙΟΝΟΜΙΚΗ ΔΙΑΧΕΙΡΙΣΗ: ΕΛΕΓΧΟΣ ΚΑΙ ΕΚΚΑΘΑΡΙΣΗ ΔΑΠΑΝΩΝ ΣΤΟΥΣ ΦΟΡΕΙΣ ΤΗΣ ΓΕΝΙΚΗΣ ΚΥΒΕΡΝΗΣΗΣ 10-12/12/2018 & 25-27/2/2018 : 3 ΠΕ ΔΙΟΙΚ., 1 ΤΕ ΔΙΟΙΚ., 5 ΔΕ ΔΙΟΙΚ.

ΕΚΠΑΙΔΕΥΤΙΚΟ ΠΡΟΓΡΑΜΜΑ ΕΙΣΑΓΩΓΙΚΗΣ ΕΚΠΑΙΔΕΥΣΗΣ ΕΚΔΔΑ-ΙΝΕΠ

ΕΚΠΑΙΔΕΥΤΙΚΗ ΗΜΕΡΙΔΑ **«ΓΥΝΑΙΚΑ & ΚΑΡΚΙΝΟΣ ΑΠΟ ΤΗΝ ΠΡΟΛΗΨΗ ΣΤΗ ΘΕΡΑΠΕΙΑ»** - διοργάνωση ΕΣΝΕ

Πραγματοποιηθείσες ενέργειες έρευνας από τον φορέα ή μέλη του προσωπικού του

Τίτλος έρευνας	τμήμα/ κλινική	Επιστημονικά υπεύθυνος/ ερευνητής
The Greek participitation to IDEA (International Duration Evaluation of Adjuvant Chemotherapy) study of 3 versus 6 months of adjuvant chemotherapy in stage III colon cancer: Patients' characteristics and safety analysis.	Ογκολογική/Παθολογική Κλινική	Souglakos J, Boukovinas I, Kakolyris S, Ziras N, AndroulakisN, Ardavanis A, Kentepozidis N, Vaslamatzis M, Athanasiadis A, Christopoulou A, Makrantonakis P, Polyzos A, Mavroudis D, Mala A, Kalisperi A, Xynogalos S, Varthalitis I, KouroussisCh, Prinarakis E, Georgoulias V; Hellenic Oncology Research Group (HORG).
Plerixafor mobilization of peripheral blood hematopoietic progenitors to support further high-dose chemotherapy cycles in a patient with germ-cell tumor relapsing after previous tandem high-dose chemotherapy and hematopoietic cell transplantation: report of a case.	Ογκολογική/Παθολογική Κλινική	Miltiadous C, Dimitriadis GK, Roditis P, Kosmas C.
Sequential versus concurrent administration of epirubicin and docetaxel as adjuvant chemotherapy in women with high risk axillary lymph node negative early breast cancer. An interim analysis of a multicenter randomized study from the Hellenic Oncology Research Group.	Ογκολογική/Παθολογική Κλινική	Mavroudis D, Saloustros E, Boukovinas I, Papakotoulas P, Kakolyris S, Ziras N, ChristophylakisCh, Kenteposidis N, Fountzilas G, Rigas G, Varthalitis I, Kalbakis K, Agelaki S, Hatzidaki D, Georgoulias V.
Hypertestosteronemia and infertility from a mediastinal extragonadal germ cell tumor.	Ογκολογική/Παθολογική Κλινική	Dimitriadis GK, Kaltsas G, Ghobara T, Sinha B, Drakou EE, Kosmas C, Keay S, Grammatopoulos D, Randeva HS
Report of two cases of acute cardiac adverse events in patients with colorectal carcinoma receiving oral capecitabine.	Ογκολογική/Παθολογική Κλινική	Lampropoulos S, Roditis P, Koulouris E, Zafiris A, Tzimou M, Kyratlidis K, Pavlidis K, Godwin S, Kosmas C.
Adenoid cystic carcinoma of the breast with an unusual clinical behavior. Provatas I, Ntatsis K, Kosmas C, & Trichia H.	Ογκολογική/Παθολογική Κλινική	Provatas I, Ntatsis K, Kosmas C, & Trichia H
Συγκριτική μελέτη Ελλήνων ασθενών με καρκίνο του αριστερού και του δεξιού κόλου.	Ογκολογική/Παθολογική Κλινική	Καλαντζής Ι., Παυλάκη Α, Γακιοπούλου Χ., Νόννη Α., Σταμουλάκη Ε., Γκούμας Κ., Ζήρας Ν.
Epithelioid hemangioendothelioma presenting as fever of unknown origin	Ογκολογική/Παθολογική Κλινική	N. Vallianou, A. Kollas, N. Schizas, E. Theodorakopoullou, E. Tripodaaki, C. Vourlakou, I. Mani,N. Ziras.
Management of thrombosis in cancer patients in Greece.	Ογκολογική/Παθολογική Κλινική	N. Tsoukalas, E. Bournakis, A. Adamidis, C. Andreadis, K. Arvaniti, A. Christopoulou, S.

		Douna, J.D. Moreno, G. Goumas, L. Kostadima, P. Makaronis, T. Makatsoris, D. Doufexis, G. Papatsimpas, I. Sgouros, E. Stergiou, P. Thalassinou, I. Boukovinas, P. Papakotoulas, I. Varthalitis
Συγκριτική μελέτη Ελλήνων ασθενών με καρκίνο του αριστερού και του δεξιού κόλου βάσει δημογραφικών στοιχείων, κλινικής εικόνας, συννοσηρότητας και διατροφικών συνηθειών.	Ογκολογική/Παθολογική Κλινική	Καλαντζής Ι., Γακιοπούλου Χ., Σταμουλάκη Ε., Τελάκης Ε., Γκούμας Κ., Ζήρας Ν.
Διαχείριση των θρομβοεμβολικών επεισοδίων σε ασθενείς με καρκίνο στην Ελλάδα.	Ογκολογική/Παθολογική Κλινική	Τσουκαλάς Ν., Μπόκας Α., Χριστοπούλου Α., Αρδαβάνης Α., Κουμάκης Α., Παπανδρέου Χ., Παπατσίμπας Γ., Παπακώστας Π., Ανδρεάδης Χ., Αραβαντινός Γ., Ζήρας Ν., Καλόφωνος Χ., Σαμαντάς Ε., Σουγλέρη Μ., Μακραντωνάκης Π., Πενθερουδάκης Γ., Μακατσώρης Θ., Γκούμας Γ., Κορογιάννος Α., Κωσταδήμα Λ., Ντουφεξής Δ, Σγουρός Ι., Σούπος Ν., Αδαμίδης Α., Ανανιάδης Α., Αρβανίτη Κ., Θαλασσινού Π., Λάτσιος Π., Μακαρώνης Π., Ντούνα Σ., Moreno JD, Πισπιρίγκου Μ., Στεργίου Ε., Στογιάνοφσκα Σ., Χαραλαμπάκης Ν., Σαρικάκη Κ., Μπουρνάκης Ε., Αθανασιάδης Α., Βαρθαλίτης Ι., Παπακοτούλας Π
Cancer-Associated Thrombosis (CAT): management of thromboprophylaxis in cancer patients in Greece.	Ογκολογική/Παθολογική Κλινική	N. Tsoukalas, A. Mpokas, A. Christopoulou, A. Ardavanis, G. Koumakis, Ch. Papandreou, G. Papatsimpas, P. Papakostas, Ch. Andreadis, G. Aravantinos, N. Ziras, Ch. Kalofonos, E. Samantas, M. Souggleri, P. Makrantonakis, G. Pentheroudakis, A. Athanasiadis, I. Varthalitis, P. Papakotoulas, I. Boukovinas. The Hellenic Society of Medical Oncology.
Ιστοπαθολογικές και μοριακές διαφορές μεταξύ καρκίνου του δεξιού και αριστερού τμήματος του	Ογκολογική/Παθολογική Κλινική	Ι. Καλαντζής, Χ. Γακιοπούλου, Α. Νόννη, Κ. Γκούμας, Ν. Ζήρας, Α. Παυλάκη.

παχέος εντέρου		
Κλινική διαχείριση της θρομβοπροφύλαξης σε ασθενείς με καρκίνο στην Ελλάδα.	Ογκολογική/Παθολογική Κλινική	Τσουκαλάς Ν., Χριστοπούλου Α., Αρδαβάνης Α., Μπόκας Α., Κουμάκης Α., Παπανδρέου Χ., Παπατσίμπας Γ., Παπακώστας Π., Ανδρεάδης Χ., Αραβαντινός Γ., Ζήρας Ν., Καλόφωνος Χ., Σαμαντάς Ε., Σουγλέρη Μ., Μακραντωνάκης Π., Πενθερουδάκης Γ., Μακατσώρης Θ., Γκούμας Γ., Κορογιάννος Α., Κωσταδήμα Λ., Ντουφεξής Δ, Σγουρός Ι., Σούπος Ν., Αδαμίδης Α., Ανανιάδης Α., Αρβανίτη Κ., Θαλασσινού Π., Λάτσιος Π., Μακαρώνης Π., Ντούνα Σ., Moreno JD, Πισπιρίγκου Μ., Στεργίου Ε., Στογιάνοφσκα Σ., Χαραλαμπάκης Ν., Σαρικάκη Κ., Μπουρνάκης Ε., Αθανασιάδης Α., Βαρθαλίτης Ι., Παπακοτούλας Π.,
Implications of KRAS status in first line chemotherapy with bevacizumab in patients with advanced colorectal cancer: A Phase IV study of Hellenic Oncology Research Group	Ογκολογική/Παθολογική Κλινική	A. Koumarianou, N. Ziras, S. Kakolyris, M. Vaslamatzis, A. Polyzos, N. Kentepozidis, A. Christopoulou, S. Xynogalos, A. Athanasiadis, I. Athanasiadis, A. Anagnostopoulos, A. Karampeazis, Ch. Emmanouilides, I. Boukovinas, P. Makrantonakis, Ch. Kouroussis, E. Prinarakis, D. Hatzidaki, V. Georgoulias
The role of bevacizumab plus front-line chemotherapy in patients with malignant ascites of ovarian cancer.	Ογκολογική/Παθολογική Κλινική	M. Nikolaou, N. Ziras, I. Athanasiadis, A. Ardavanis, M. Vaslamatzis, N. Kentepozidis, P. Makrantonakis, A. Christopoulou, V. Michalaki, A. Polizos, Ch. Emmanouilidis, V. Georgoulias; The Hellenic Oncology Research Group
Prevention and prophylaxis of thrombosis in cancer patients.	Ογκολογική/Παθολογική Κλινική	N. G. Tsoukalas, P. Papakotoulas, A. N. Christopoulou, A. Ardavanis, G.

		Koumakis, C. Papandreou, G. Papatsimpas, P. Papakostas, C. Andreadis, G. Aravantinos, N. Ziras, H. Kalofonos, E. Samantas, M. Sougleri, P. Makrantonakis, G. Pentheroudakis, A. Athanasiadis, E. Bournakis, I. I. Varthalitis, I. Boukovinas.
Is cancer associated thrombosis (CAT) a neglected issue? Greek management of thrombosis (GMaT) in cancer patients.	Ογκολογική/Παθολογική Κλινική	N. Tsoukalas, P. Papakotoulas, A. Christopoulou, A. Ardavanis, G. Koumakis, Ch. Papandreou, G. Papatsimpas, P.Papakostas, Ch. Andreadis, G. Aravantinos, N. Ziras, Ch. Kalofonos, E.Samantas, M. Sougleri, P. Makrantonakis, G. Pentheroudakis, A. Athanasiadis, E. Bournakis, I. Varthalitis, I. Boukovinas. On behalf of the Hellenic Society of Medical Oncology (HeSMO).
Three versus six months adjuvant oxaliplatin plus fluoropyrimidine chemotherapy for patients with stage III colon cancer: the Hellenic Oncology Research Group (HORG) participation to the International Duration Evaluation of Adjuvant chemotherapy (IDEA) project.	Ογκολογική/Παθολογική Κλινική	J. Souglakos, I. Boukovinas, S. Xynogalos, S, Kakolyris, N. Ziras, M. Vaslamatzis, A. Ardavanis, A. Athanasiadis, N. Androulakis, N. Kentepozidis, A. Christopoulou, P. Makrantonakis, I. Varthalitis, C. Christofyllakis, C. Emmanouilides, D. Mavroudis, E. Prinarakis, A. Kalisperi, D. Hatzidaki, V. Georgoulias; Hellenic Oncology Research Group (HORG).
Efficacy of panitumumab in elderly patients with metastatic colorectal cancer: a retrospective analysis using the database of the Hellenic Oncology Research Group (HORG).	Ογκολογική/Παθολογική Κλινική	N. Kentepozidis, L. Vamvakas, N. Asimakopoulou, P. Markantonakis, V. Georgoulias, A. Kotsakis, E. Prinarakis, N. Ziras, A. Karampeazis.
Re-mobilization of hematopoietic progenitors for further autografting after prior myelo-ablative high-dose chemotherapy and autologous hematopoietic stem cell transplantation; the role of Plerixafor.	Ογκολογική/Παθολογική Κλινική	Kosmas C, Kranidioti E, Karakosta M, Miltiadous C, Grivas A, Athanasopoulos A, & Lianos E.
Myeloablative chemotherapy and autologous stem cell transplantation can lead to successful post-engraftment mobilization of hematopoietic progenitors to support planned subsequent cycle(s) of high-dose chemotherapy and autografting in a patient	Ογκολογική/Παθολογική Κλινική	Fergadis E, Gavrielatou N, Skouteris N, Athanasopoulos A, Lianos E, & Kosmas C.

with relapsed germ-cell tumor		
Front-line bevacizumab plus chemotherapy with or without maintenance therapy for metastatic breast cancer: an observational study by the Hellenic Oncology Research Group.	Ογκολογική/Παθολογική Κλινική	D. Stefanou, E. Saloustros, S. Kokkali, P. Makrantonakis, N. Kentepozidis, I. Boukovinas, N. Xenidis, P. Katsaounis, A. Ardavanis, N. Ziras, A. Christopoulou, G. Rigas, K. Kalbakis, N. Vardakis, Ch. Emmanouilides, I. Athanasiadis, A. Anagnostopoulos, D. Hatzidaki, E. Prinarakis, V. Georgoulias.
Μελέτη 20120286: A prospective observational study of 1st and 2nd line Vectibix use in KRAS/NRAS-wtmCRC patients to evaluate pattern of use and overall response rates.	Ογκολογική/Παθολογική Κλινική	Ζήρας Ν.
Μελέτη 20110277: A prospective observational study to evaluate the persistence to Xgeva 120 mg for prevention of skeletal related events (SREs) in patients with bone metastases and solid tumors in routine clinical practice.	Ογκολογική/Παθολογική Κλινική	Ζήρας Ν.
Μελέτη 20070782: Μια τυχαιοποιημένη διπλά τυφλή ελεγχόμενη έναντι εικονικού φαρμάκου μελέτη για την εκτίμηση της μακροχρόνιας ασφάλειας και αποτελεσματικότητας της δαρβεποετίνης άλφα χορηγούμενης σε δόσεις των 500mg μια φορά κάθε 3 βδομάδες σε αναιμικούς ασθενείς με προχωρημένο μη μικροκυτταρικό καρκίνο του πνεύμονα που λαμβάνουν χημειοθεραπεία πολλαπλών κύκλων	Ογκολογική/Παθολογική Κλινική	Ζήρας Ν.
GRAD001JGR08 (MELPOMENI): Μελέτη παρατήρησηςγια την ασφάλεια και αποτελεσματικότητα του RAD001 (AFINITOR) χορηγούμενου σε υποτροπή κατά τη διάρκεια ή μετά από επικουρική θεραπεία σε μετεμμηνοπαυσιακές γυναίκες και θετικό σε ορμονικό υποδοχέα HEP2/neu αρνητικό τοπικά προχωρημένο ή μεταστατικό καρκίνο του μαστού "melpomeni".	Ογκολογική/Παθολογική Κλινική	Ζήρας Ν.
Μελέτη ADONISA4061078: MetastaticRenalCellCarcinoma. AXITINIB (INLYTA), SUNITINIB (SUTENT)	Ογκολογική/Παθολογική Κλινική	Ζήρας Ν.
Παρεμβατική κλινική μελέτη I4T-MC-JVCZ: Τυχαιοποιημένη μελέτη φάσης 2 για την αξιολόγηση	Ογκολογική/Παθολογική Κλινική	Ζήρας Ν.

εναλλακτικών δόσεων ραμουσιρουμάμπης σε συνδυασμό με πακλιταξέλη ως θεραπείας 2ης γραμμής στο μεταστατικό ή τοπικά προχωρημένο μη εξαιρέσιμο αδενοκαρκίνωμα του στομάχου ή της γαστροοισοφαγικής συμβολή.		
Παρεμβατική κλινική μελέτη 2008-000973-40: Προοπτική, πολυκεντρική, τυχαιοποιημένη, ανοικτή, ελεγχόμενη με δραστικό φάρμακο κλινική μελέτη φάσης ΙΙΙ, για τη σύγκριση της αποτελεσματικότητας και της ασφάλειας της μασιτινίμπης έναντι της ιματινίμπης σε δόση 400 ή 600mg στη θεραπεία ασθενών με στρωματικό όγκο του γαστρεντερικού σε φαρμακευτική αγωγή 1ης γραμμής.	Ογκολογική/Παθολογική Κλινική	Ζήρας Ν.
14T-MC-JVBB - EYDRACT 2010-2010-021037-32. ΠαρεμβατικήδιπλήτυφλήμελέτηφάσηςΙΙΙστη 2η γραμμή θεραπείας του μεταστατικού κολοορθικού καρκίνου. Ramucirumab vs placebo + FOLFIRI.	Ογκολογική/Παθολογική Κλινική	Ζήρας Ν.
Κλινική μη παρεμβατική μελέτη καταγραφής A-9652030-737 με τίτλο: “Ελληνική βάση δεδομένων νευροενδοκρινώνόγκων: μια ελληνική μελέτη καταγραφής ασθενών για την παρακολούθηση των νευροενδοκρινών όγκων (G-NET)".	Ογκολογική/Παθολογική Κλινική	Ζήρας Ν.
Πολυκεντρική καταγραφική μελέτη της Εταιρείας Παθολόγων Ογκολόγων Ελλάδας (ΕΟΠΕ) με τίτλο: «Μελέτη της διαχείρισης της θρόμβωσης σε καρκινοπαθείς στην Ελλάδα»	Ογκολογική/Παθολογική Κλινική	Ζήρας Ν.
Μελέτη LUNGFUL που αναφέρεται στη χορήγηση στοχευτικού παράγοντα σε ασθενείς με μη μικροκυτταρικό καρκίνο του πνεύμονα που υποτροπιάζουν μετά τη χορήγηση αναστολέων του EGFR.	Ογκολογική/Παθολογική Κλινική	Ζήρας Ν.
Μελέτη LUNGFUL που αναφέρεται στη χορήγηση στοχευτικού παράγοντα σε ασθενείς με μη μικροκυτταρικό καρκίνο του πνεύμονα που υποτροπιάζουν μετά τη χορήγηση αναστολέων του EGFR.	Ογκολογική/Παθολογική Κλινική	Ζήρας Ν.
Πρωτόκολλο: GSM – OMB 110918 . Τυφλή προοπτική μελέτη για ασθενείς με Λέμφωμα CD20 (+) ανθεκτικούς στο Rituximab. Clinical trial of ofatumumab and bendamustine in patients with indolent NHL that is refractory to other treatment.	Αιματολογική Κλινική	Π. Ρεπούσης.

Πρωτόκολλο - OMB 112517 PROLONG. Μελέτη παρατήρησης φάσης III. Θεραπεία συντήρησης με οφατουμουμάμπ έναντι καμίας θεραπείας σε ασθενείς με υποτροπιάζουσα ΧΛΛ που έχουν ανταποκριθεί σε θεραπεία εφόδου.	Αιματολογική Κλινική	Π. Ρεπούσης
LEGEND NIPMS-GENESIS-MM-GRC- OO2 «Μελέτη αναδρομικής εξέτασης φακέλου των εκβάσεων της θεραπείας β' γραμμής με λενελιδομίδη/δεξαμεθαζόνη σε Έλληνες ασθενείς με υποτροπιάζον/ανθεκτικό πολλαπλό μυέλωμα και των θεραπευτικών μοντέλων μετά από την εξέλιξη της νόσου».	Αιματολογική Κλινική	Α. Μεγαλακάκη.
Πρωτόκολλο AB 100004: Πολυκεντρική , τυχαιοποιημένη , ανοιχτή μελέτη, φάσης II/III με συμμετοχή τριών παράλληλων ομάδων για την αξιολόγηση της αποτελεσματικότητας και της ασφάλειας του συνδυασμού της μασατινίμπης με δεξαμεθαζόνη, της γεμσατινίμπης με δεξαμεθαζόνη και του συνδυασμού μασατινίμπης, γεμσιταβίνης και δεξαμεθαζόνης σε ασθενείς με υποτροπιάζον ή ανθεκτικό λέμφωμα εκ Τα-περιφερικών κυττάρων.	Αιματολογική Κλινική	Π. Ρεπούσης.
Πρωτόκολλο 20090482. Διπλή τυφλή πολυκεντρική κλινική μελέτη του denosumab σε σύγκριση με το ζολεδρονικό οξύ για τη θεραπεία της οστικής νόσου σε άτομα με πρωτοδιαγνωσμένο πολλαπλό μυέλωμα.	Αιματολογική Κλινική	Π. Ρεπούσης.
Βακτηριαιμίες από πολυανθεκτικά gram αρνητικά βακτήρια σε ασθενείς που υποβλήθηκαν σε μεταμόσχευση αρχέγονων αιμοποιητικών κυττάρων.Επίπτωση παράγοντες κινδύνου και έκβαση.	Αιματολογική Κλινική	Μ. Κωτσοπούλου
Άτυπη υπερπλασία (ALH,ADH). Απεικονιστική διερεύνηση και ιστολογική επιβεβαίωση με τη μέθοδο BLES.	Μονάδα Μαστού & Ακτινολογικό Τμήμα	Θεοδωρόπουλος Π., Βορριά Α., Καρυάκατζης Θ., Γραβάνης Δ., Κοντογιαννόπουλος Χ., Μουνδρέα Μ., Τζάιδα Ο., Τριχιά Ε., Ιγνατιάδου Ε., Καλογεράκος Κ.
Αξιολόγηση της στερεοτακτικής μεθόδου βιοψίας ύποπτων μαστογραφικών αλλοιώσεων BLES (BREAST LESION EXCISION SYSTEM)	Μονάδα Μαστού & Ακτινολογικό Τμήμα	Γραβάνης Δ., Καρυάκατζης Θ., Θεοδωρόπουλος Π., Μουνδρέα Μ., Προβατά Σπ., Ιγνατιάδου Ε., Καλογεράκος Κ., Τζάιδα Ο.
Χαρακτηριστικά πολυεστιακών και πολυκεντρικών όγκων του μαστού.	Μονάδα Μαστού	Αγγελάκης Κ., Καλογεράκος Π., Ζησιμόπουλος Α., Καλογεράκος Κ
Μεταστατικός φλεγμονώδης καρκίνος του μαστού. Επίτευξη τοπικού ελέγχου με χειρουργική	Μονάδα Μαστού	Αγγελάκης Κ., Καλογεράκος Π., Ζησιμόπουλος Α., Καλογεράκος Κ.

αντιμετώπιση		
Η επίδραση της ορμονοθεραπείας στην εμφάνιση επιπλοκών κατά την πλαστική επανορθωτική αποκατάσταση με αλλοπλαστικά υλικά.	Μονάδα Μαστού	Αγγιανίδης Α., Ιγνατιάδου Ε., Αγγελάκης Κ., Καλογεράκος Π., Ζησιμόπουλος Α., Καλογεράκος Κ.
Χειρουργική αντιμετώπιση του πολυκεντρικού και πολυεστιακού καρκίνου του μαστού. Σε ποιο Σημείο βρισκόμαστε;	Μονάδα Μαστού	Ελευθερία Ιγνατιάδου, Χρήστος Αγιαννίδης Κωνσταντίνος Αγγελάκης, Φοίβος-Μιχαήλ Λοΐζος, Παντελής Καλογεράκος, Νικόλαος Καστής Κυριάκος Καλογεράκος
Υποδόρια τοποθέτηση σιλικονούχων ενθεμάτων με σύγχρονη χρήση ακυτταρικής μεμβράνης (adm). Θα μπορούσε να αποτελέσει επιλογή στην αποκατάσταση;	Μονάδα Μαστού	Χρήστος Αγιαννίδης, Ελευθερία Ιγνατιάδου Κωνσταντίνος Αγγελάκης, Φοίβος Λοΐζος, Α Ζησιμόπουλος, Νικόλαος Καστής, Κυριάκος Καλογεράκος
Occult Breast Cancer: Is it Time to Minimize Surgical Intervention? Ignatiadou EV	Ογκολογική/Παθολογική Κλινική και Τμήμα Μονάδας Μαστού	Georgios D Lianos[1], MD, PhD; Eleftheria Ignatiadou[1]; Natasha Hasemaki; Zoi Anastasiadi; Michail Mitsis
Axillary Node Dissection in Breast Cancer.	Ογκολογική/Παθολογική Κλινική και Τμήμα Μονάδας Μαστού	Georgios D Lianos[1], MD, PhD; Eleftheria Ignatiadou[1]; Natasha Hasemaki; Zoi Anastasiadi; Michail Mitsis
Changing the Paradigm in Medial Canthal Reconstruction: The Bridge Principle and the Croissant-Like Keystone Island Perforator Flap as An Alternative for Medium Size Soft Tissue Defects in Internal Canthus Reconstruction	Μονάδα Μαστού	Χρήστος Αγιαννίδης
Le lambeau de keystone en forme de croissant et le principe de dissection en « pont » pour la recons-truction canthale interne.	Μονάδα Μαστού	Χρήστος Αγιαννίδης
Ιατρική ευθύνη και ποινικοποίηση της ιατρικής συμπεριφοράς	Μονάδα Μαστού	Χρήστος Αγιαννίδης
The surgical personality and its quality components.	Χειρουργική Κλινική	Νομικός Ιάκωβος
Colonic Obstruction: A puzzle to be solved by prepared minds.	Χειρουργική Κλινική	Νομικός Ιάκωβος
Breast Cancer and Axillary Lymph Node Dissection. Past, Present Future.	Χειρουργική Κλινική	Νομικός Ιάκωβος
Personalized Medicine, Precision Surgical Oncology and the Surgeon's Role	Χειρουργική Κλινική	Νομικός Ιάκωβος

Pain in Daily Surgical Practice; Opioid Use and the Surgeon	Χειρουργική Κλινική	Νομικός Ιάκωβος
Palliative Surgery. What is it ? .	Χειρουργική Κλινική	Νομικός Ιάκωβος
. Leaders and Leadership in Surgery	Χειρουργική Κλινική	Νομικός Ιάκωβος
Glycemic Control of Surgical Patients. What is correct , what is not.	Χειρουργική Κλινική	Νομικός Ιάκωβος
Ethical Issues in Surgical Practice	Χειρουργική Κλινική	Νομικός Ιάκωβος
The Dilemma of Incidentally Discovered Pancreatic Lesions	Χειρουργική Κλινική	Νομικός Ιάκωβος
Iatrogenic Nerve Injuries: Techniques of Avoidance and Management	Χειρουργική Κλινική	Νομικός Ιάκωβος
Taking Enhanced Recovery to the Next Level: The Improving Surgical Care and Recovery Program	Χειρουργική Κλινική	Νομικός Ιάκωβος
Colorectal Cancer with Hepatic Metastases	Χειρουργική Κλινική	Νομικός Ιάκωβος
The Pregnant Patient and Abdominal Emergencies	Χειρουργική Κλινική	Νομικός Ιάκωβος
Major Liver Resection: State of the Art	Χειρουργική Κλινική	Νομικός Ιάκωβος
Reducing Surgical Wound Infections in Colon and Rectal Surgery	Χειρουργική Κλινική	Νομικός Ιάκωβος
Occult Gastrointestinal Bleeding: Dealing with a Difficult Situation	Χειρουργική Κλινική	Νομικός Ιάκωβος
Vascular Complications of General Surgery Procedures	Χειρουργική Κλινική	Νομικός Ιάκωβος
Managing Bile Duct Injuries: State of the Art 2018	Χειρουργική Κλινική	Νομικός Ιάκωβος
Thyroid Cancer: Who Really Needs Surgery?	Χειρουργική Κλινική	Νομικός Ιάκωβος
Oncoplastic Breast Surgery for the General and Breast	Χειρουργική	Νομικός Ιάκωβος

Surgeon	Κλινική	
Metabolic Surgery: Physiological Mechanisms and Clinical Outcomes	Χειρουργική Κλινική	Νομικός Ιάκωβος
What's New in Retroperitoneal Sarcoma Care?	Χειρουργική Κλινική	Νομικός Ιάκωβος
Stem cells in ductal breast cancer. Immunohistochemical expression of CD44, CD24, CD133, and ALDH1 markers in 104 cases	Γυναικολογική Κλινική	
Quality of life after cytoreductive surgery and HIPEC: A single centre prospective study"	Χειρουργική κλινική	Nikolaos Kopanakis , Eleftherios-OrestisArgyriou, Dimitra Vassiliadou, Christina Sidera, Maria Chionis ,John Kyriazanos, Elias Efstathiou, John Spiliotis
Survival and nutritional factors on home parenteral nutrition (HPN): Our initial experience	Χειρουργική κλινική	Spiliotis J, Kopanakis N, Prodromidou A, Terras A, Polichronaki A, Koutikova C, Gogou A, Sidera C, Efstathiou E.
Irreversible electroporation for Stage III locally advanced pancreatic cancer: Single-center experience	Χειρουργική κλινική	Spiliotis J, KopanakisN, TerrasA ,Efstathiou E.
Is fertility sparing surgery a treatment option for young patients with yolk sac tumor?	Γυναικολογική Κλινική	Iavazzo C, Vorgias G, Iavazzo PE, Minis EE, Gkegkes ID.
Robotic assisted laparoscopic cerclage: A systematic review.	Γυναικολογική Κλινική	Iavazzo C, , Minis EE' Gkegkes ID
MELF pattern of myometrial invasion and role in possible endometrial cancer diagnostic pathway: A systematic review of the literature	Γυναικολογική & Χειρουργική Κλινική	Prodromidou A, Vorgias G, Bakogiannis K' Kalinoglou N, Iavazzo C
Hyperthermic intraperitoneal chemotherapy (HIPEC) for ovarian cancer: a "useless intraoperative fever" or the next hot voice in the surgical management of the "silent killer"?	Γυναικολογική κλινική	Iavazzo C, Spiliotis J
Hyperthermic intraperitoneal chemotherapy for ovarian cancer: Peritoneal surface disease severity score-preliminary results	Γυναικολογική & Χειρουργική κλινική	Iavazzo CR[1], Kopanakis ND, Spiliotis JD
Transperitoneal Versus Extraperitoneal Laparoscopic Lymphadenectomy for Gynecological Malignancies: A Systematic Review and Meta-analysis	Γυναικολογική & Χειρουργική κλινική	Prodromidou A, Machairas N, Spartalis E, Kostakis ID, Iavazzo C, Moris D[2] Tsilimigras DI, Athanasiou A, Nikiteas N
Robotic-assisted inguinal lymphadenectomy: a	Γυναικολογική	Gkegkes ID, Minis EE, Iavazzo C.

systematic review.	κλινική	
Current management of gynecologic cancer in pregnancy	Γυναικολογική κλινική	Christos Iavazzo,* Evelyn Eleni Minis, and Ioannis D. Gkegkes
Oxycodone/naloxone in postoperative pain management of surgical patients	Γυναικολογική κλινική	Gkegkes ID, Minis EE,, Iavazzo C
Single-site port robotic-assisted hysterectomy: an update.	Γυναικολογική κλινική	Christos Iavazzo, Evelyn Eleni Minis, Ioannis D. Gkegkes
Dermatomyositis and colorectal cancer: a systematic review	Γυναικολογική κλινική	Gkegkes ID, Minis EE, Iavazzo C
Glioblastoma multiforme and VMAT Radiotherapy.	Ακτινοθεραπευτική Κλινική	Memtsa, S. Stylianidou, A. Papadopoulou, E. Ketikidou
The role of Radiation Therapy in graniopharyngioma. Review in the literature.	Ακτινοθεραπευτική Κλινική	S. Stylianidou, A. Papadopoulou, P. Memtsa, E. Ketikidou.
Διαχείρηση του πρωτοπαθούς λεμφώματος του ΚΝΣ στους ηλικιωμένους ασθενείς	Ακτινοθεραπευτική Κλινική	Παπαδοπούλου Α., Μέμτσα Π-Θ., Στυλιανίδου Σ., Κετικίδου Ε.
Management of an unknown primary Merkel Cell Carcinoma: A Case Report	Ακτινοθεραπευτική Κλινική	Papadopoulou A., Memtsa P-Th., Capizzello A., Pisteuou Gompaki
Managment of Clear Cell Odontogenic Carcinoma: A Case Report	Ακτινοθεραπευτική Κλινική	Memtsa P-Th., Papadopoulou A., Vachtsevanos K., Tzitzikas I.
Management of Phyllodes Breast Tumors: A Case Report and Review of the Literature	Ακτινοθεραπευτική Κλινική	Memtsa P-Th., Papadopoulou A., Kyriakogiannaki A., Tzitzikas I
Identification and characterization of dysregulated piwi-interacting RNAs in alcohol-associated head and neck squamous cell carcinoma-05/01/2018	Ακτινοθεραπευτική Κλινική	Papadopoulou A.,
Αξιολόγηση της στερεοτακτικής μεθόδου βιοψίας ύποπτων μαστογραφικών αλλοιώσεων BLES (BREAST LESION EXCISION SYSTEM)- UPDATE 2018	Ακτινολογικό Εργαστήριο	Μουνδρέα Μ
Βασικά δεδομένα και δυνατότητα κλινικής εφαρμογής «Πρόδρομης μελέτης κλίμακας γενικής εφαρμογής όσον αφορά την εκτίμηση μετεγχειρητικής έκβασης εκλεκτικών χειρουργικών επεμβάσεων»	Αναισθησιολογικό τμήμα	Μιχαλολιάκου Χρ., Μπαλταγιάννης Ν., Γεωργιόπουλος Γ., Παγουλάτου Αλ. , Καλίνογλου Σ. , Καστρινάκη Κ. , Γιαννοπούλου Α.
Συμμετοχή στην πανευρωπαϊκή μελέτη i-care	Γαστρεντερολογική	

(προοπτική μελέτη παρατήρησης ειδικά σχεδιασμένη να εκτιμήσει το όφελος-κίνδυνο των θεραπειών και της αποτελεσματικότητά τους στα ΙΦΝΕ, με χορηγό την ομάδα θεραπευτικής μελέτης των φλεγμονωδών παθήσεων του πεπτικού σωλήνα (G.E.T.A.I.D. Γαλλίας).	Κλινική	
Συμμετοχή σε ερευνητικό πρωτόκολλο της Πανεπιστημιακής γαστρεντερολογικής κλινικής του Λαϊκού νοσοκομείου, για την αποτελεσματικότητα του vedolizumab στα ΙΦΝΕ με τίτλο : «προγνωστική σημασία μοριακών αποτυπωμάτων στον εντερικό βλεννογόνο και τη συστηματική κυκλοφορία ασθενών με ΙΦΝΕ για την ανταπόκριση στη θεραπεία με βιολογικούς παράγοντες».	Γαστρεντερολογική Κλινική	
Immunisation practices for hepatitis B and response to vaccination in Greek patients with inflammatory bowel disease	Γαστρεντερολογική Κλινική	D. Kalogera, S.Siakavellas, E.Zampeli, E. Tsironi, M. Tzouvala, D. Moschovis, A. Kostas, G.Axiaris, E. Kourkoutas, K.Filippakou, J. Vlachogiannakos, S. Michopoulos, G. Papatheodoridis, G. Bamias.
Thyroid ultrasonographic characteristics and Bethesda results after FNAB	Γαστρεντερολογική Κλινική	Eleni Triantafillou[1], Georgios Papadakis[2], Fotini Kanouta[1], Styliani Kalaitzidou[1], Aspasia Drosou[1], Aggeliki Sapera[1], Dimitra Tampouratzi[1], Michalis Kotis[1], Taxiarchis Kyrimis[1], Anna Dracopoulou[1], Eirini Veniou[1], Chrysa Karavasili[1], Victoria Kaltzidou[1], Styliani Plyta[3], Athanasia Tertipi[1]
Το νέο Διεθνές Σύστημα Σταδιοποίησης TNM του καρκίνου του πνεύμονος (8η έκδοση)	Θωρακοχειρουργική Κλινική	Μπαλταγιάννης Ν., Αναγνωστόπουλος Δ.
Η ενίσχυση του βρογχικού κολοβώματος μετά απο πνευμονεκτομή με κρημνό μεσοπλευρίων μυών ασκεί απλώς μηχανική προστατευτική δράση ή αυξάνει την μηχανική αντοχή διεγείροντας την αιμάτωση αυτού ; ΄΄	Θωρακοχειρουργική Κλινική	
Υγρή Βιοψία : παρακολουθώντας την εξέλιξη της νεοπλασματικής νόσου	Παθολογοανατομικό Εργαστήριο	Βαλαβάνης Χ.
The Autotaxin-Lysophosphatidic Acid Axis Promotes Lun Carcinogenesis.	Παθολογοανατομικό Εργαστήριο	Magkrioti C, Oikonomou N, Kaffe E, Mouratis MA, Xylourgidis N, Barbayianni I, Megadoukas P, Harokopos V, Valavanis C, Chun J,

		Kosma A, Stathopoulos GT, Bouros E, Bouros D, Syrigos K, Aidinis
Classification, Histopathology and Molecular Pathology of Thymic Epithelial Tumors. A Review	Παθολογοανατομικό Εργαστήριο	C.Valavanis, G. Stanc and N. Baltayannis
Συμμετοχή σε πρόγραμμα του Ιδρύματος Ιατροβιολογικών Ερευνών της Ακαδημίας Αθηνών με τίτλο « Διερεύνηση και κλινική σημασία του γονιδίου MLL 3 στον καρκίνο του παχέος εντέρου. Συσχετισμός με μικροδορυφορική αστάθεια »	Παθολογοανατομικό Εργαστήριο	Θεόδωρο Ράμπια και Χρήστο Βαλαβάνη
Συμμετοχή σε πρόγγραμμα του Κέντρου Ανοσολογίας και Ανοσοθεραπείας του Καρκίνου του Γ.Α.Ο.Ν.Α. «ΑΓΙΟΣ ΣΑΒΒΑΣ» με τίτλο « Μελέτη και κλινική σημασία του φορτίου	Παθολογοανατομικό Εργαστήριο	Κωνσταντίνονο Μπαξεβάνη και Χρήστο Βαλαβάνη
Water-Clear Cell Adenoma of Parathyroid Gland: A Case Report and Concerns on Differential Diagnosis MS No: Jedo-18-1007	Παθολογοανατομικό Εργαστήριο	Τριχιά Ελ.
Coexistence of gastric cancer and multiple small gastrointestinal stromal tumors. Report of a unique case and review of the literature	Παθολογοανατομικό Εργαστήριο	Τριχιά Ελ.
Primary alveolar rhabdomyosarcoma of the breast in an adult. An extremely rare case	Παθολογοανατομικό Εργαστήριο	Τριχιά Ελ.
The first report of a 5-year period cancer registry in Greece (2009-2013): a pathology-based cancer registry	Παθολογοανατομικό Εργαστήριο	Patsea E, Kaklamanis L, Batistatou A
Melanoma arising in a Giant Congenital Melanocytic Nevus: two case reports	Παθολογοανατομικό Εργαστήριο	Τριχιά Ελ.
Ectopic hamartomatous thymoma or new name: Biphenotypic thymoma, with report of a case and review of the literature	Παθολογοανατομικό Εργαστήριο	Τριχιά Ελ.
Cytoplasmic FOXP1 expression is correlated with ER and calpain II expression and predict for poor outcome in breast cancer	Παθολογοανατομικό Εργαστήριο	Τριχιά Ελ.
The Great Imitator: A Rare Case of Granulomatosis with Polyangitis involving the uterine cervix	Παθολογοανατομικό Εργαστήριο	Τριχιά Ελ.
A novel cause of post-menopausal bleeding in an immunosuppressed patient	Παθολογοανατομικό Εργαστήριο	Τριχιά Ελ.

Expression of CIP2A in endometrioid adenocarcinoma and its prognostic value	Παθολογοανατομικό Εργαστήριο	Τριχιά Ελ.
Δημοσίευση περίληψεων εργασιών στο Virchows Archiv. The European Journal of Pathology, Springer .	Παθολογοανατομικό Εργαστήριο	Τζάιδα Ο.
PS-01-034 «Primary breast lymphoma. presentation of eight cases with literature review»	Παθολογοανατομικό Εργαστήριο	Tzaida O[1], Kotsopoulou M[2], Novcoviv N[1], Stank G[1], Lampropoulou P[2], Repousis P[2] , Megalakaki A[2].
PS-08-021. «Cavernous haemangioma of adrenal gland. case report and literature review».	Παθολογοανατομικό Εργαστήριο	Tzaida O[1], Karelis L [1], Novkovic N[1], Stanc G[1], Manikis P[2], Daniilidou K[1],Veccini J[1]
E- PS-17-012« Pleomorphic xanthoastrocytoma with anaplastic features: a case report».	Παθολογοανατομικό Εργαστήριο	Tzaida O[1], Nifora M, Arkoumani E[1], Karelis L [1], Zizi- Sermentzoglou A[2] .
Κλινική μελέτη για την εφαρμογή του «κανόνα της γέφυρας» στην αποκατάσταση μικρών και μεσαίων ελλειμμάτων στη ραχιαία επιφάνεια των δακτύλων.	ΠΕΧ	
Κλινική μελέτη της εφαρμογής του κρημνού keystone με τη μορφή κρουασάν στην αποκατάσταση ελλειμμάτων του έσω κανθού.	ΠΕΧ	
Μελέτη των διεγχειρητικών μετρήσεων των 5 σημείων στην αποκατάσταση των ελλειμμάτων των πτερυγίων της ρινός με τη χρήση του κρημνού keystone.	ΠΕΧ	
Κλινικές συνέπειες της μεταμόσχευσης λίπους στο ακτινοβολημένο δέρμα σε ασθενείς με καρκίνο μαστού που έχουν υποβληθεί σε μαστεκτομή καθώς και το ποσοστό επιτυχούς διάτασης με διατατήρα ιστών σε τέτοιου είδους ασθενείς που έχουν υποβληθεί σε λιπομεταφορά μετά την ακτινοβολία.	ΠΕΧ	
Κλινική μελέτη για την χρήση του κρημνού keystone με την μορφή κρουασάν στη αποκατάσταση ελλειμμάτων των κάτω βλεφάρων.	ΠΕΧ	
Αλλαγές και Δυσκολίες Μετάβασης του Νέου Προτύπου ISO 9001:2015 σε σχέση με το πρότυπο ISO 9001:2008 στο Νοσοκομειακό Χώρο	Αυτοτελές Τμήμα Ελέγχου Ποιότητας , Έρευνας & Συνεχιζόμενης Εκπαίδευσης	Βασταρδή Μαρία , Υπεύθυνη Αυτοτελούς Τμήματος Ποιότητας, Έρευνας & Συνεχιζόμενης Εκπαίδευσης
Λειτουργία Σηπτικού Χειρουργείου Εξωτερικών Ιατρείων Ε.Α.Ν.Π. Μεταξά	Τ.Ε.Π, Τ.Ε.Ι.	Ελευθερία Παπαμιχαήλ Ε., Κωτσιούμπα Ι., Μπατίκα Π., Βασταρδή Μ., Τσιχλακίδου Α., Λίγγα Γ.

Ολιστική αντιμετώπιση ασθενών με Ca μαστού στο πλαίσιο οργανωμένης / εξειδικευμένης μονάδας μαστού	Αυτοτελές Τμήμα Ελέγχου Ποιότητας , Έρευνας & Συνεχιζόμενης Εκπαίδευσης	Βασταρδή Μαρία , Υπεύθυνη Αυτοτελούς Τμήματος Ποιότητας, Έρευνας & Συνεχιζόμενης Εκπαίδευσης
Τηλε-δράσεις Γ.Α.Ν.Π. Μεταξά	Αυτοτελές Τμήμα Ελέγχου Ποιότητας , Έρευνας & Συνεχιζόμενης Εκπαίδευσης	Βασταρδή Μαρία , Υπεύθυνη Αυτοτελούς Τμήματος Ποιότητας, Έρευνας & Συνεχιζόμενης Εκπαίδευσης
Η φιλοσοφική διάσταση στη νοσηλευτική εκπαίδευση & φροντίδα	Αυτοτελές Τμήμα Ελέγχου Ποιότητας , Έρευνας & Συνεχιζόμενης Εκπαίδευσης	Βασταρδή Μαρία , Υπεύθυνη Αυτοτελούς Τμήματος Ποιότητας, Έρευνας & Συνεχιζόμενης Εκπαίδευσης

ΔΥΝΑΜΙΚΟΤΗΤΑ ΚΛΙΝΩΝ

Πραγματοποιηθείσες ενέργειες σχετικές με τη δυναμικότητα κλινών*

Ετήσια στοιχεία μεταβολών δυναμικότητας κλινών*	Εσωτερικές δομές	Εξωτερικές δομές	Σύνολο
Προβλεπόμενες κλίνες			
Ανάπτυξη			**3**
Θέση σε λειτουργία			
Θέση εκτός λειτουργίας			
Κατάργηση			

*** ΠΡΟΣΟΧΗ**! Στον Πίνακα αυτό συμπληρώνονται **ΜΟΝΟ τυχόν μεταβολές κατά τη διάρκεια του 2018**

Δυναμικότητα κλινών στο τέλος του έτους

Κατάσταση στο τέλος έτους	Εσωτερικές δομές	Εξωτερικές δομές	Σύνολο
Προβλεπόμενες κλίνες			**410**
Ανεπτυγμένες κλίνες			**410**
Κλίνες σε λειτουργία			**355***

* οι υπόλοιπες κλίνες είναι αδιάθετες λόγω έλλειψης προσωπικού

Λοιπές δραστηριότητες σχετικά με τη δυναμικότητα κλινών (μη ολοκληρωθείσες στο τέλος του χρόνου αναφοράς)

- Αιτηθείσες μετατροπές προβλεπόμενων κλινών (με τροποποίηση οργανισμού λειτουργίας)
  -
  -
  -
- Λοιπές αιτηθείσες μετατροπές προβλεπόμενων κλινών (χωρίς τροποποίηση οργανισμού λειτουργίας)
  -

ΥΠΟΔΟΜΕΣ

Πραγματοποιηθείσες ενέργειες σχετικές με τις υποδομές

Υποδομές / Πραγματο-ποιηθείσες μεταβολές	Περιγραφή	Εμβαδόν	Σκοπός
Αγορά			
Ενοικίαση			
Πώληση			
Ανέγερση			
Επισκευή – Συντήρηση	- -		
Αισθητικές παρεμβάσεις	- -		

Λοιπές δραστηριότητες σχετικά με τις υποδομές (μη ολοκληρωθείσες στο τέλος του χρόνου αναφοράς)

- <u>Αιτηθείσες μετατροπές υποδομών</u>

  -

ΕΞΟΠΛΙΣΜΟΣ

Πραγματοποιηθείσες ενέργειες σχετικές με τον ιατροτεχνολογικό εξοπλισμό

- Αγορά εξοπλισμού

Είδος	Κόστος	Σκοπός
Γ-ΚΑΜΕΡΑ	198.362,8€	ΑΓΟΡΑ
ΨΗΦΙΑΚΟ ΤΗΛΕΧΕΙΡΙΖΟΜΕΝΟ ΑΚΤΙΝΟΣΚΟΠΙΚΟ ΣΥΓΡΟΤΗΜΑ	221.588€	ΑΓΟΡΑ
ΣΥΣΤΗΜΑ ΨΗΦΙΑΚΗΣ ΜΑΣΤΟΓΡΑΦΙΑΣ ΜΕ ΣΤΕΡΕΟΤΑΚΤΙΚΗ ΒΙΟΨΙΑ	299.460€	ΑΓΟΡΑ

- Μίσθωση εξοπλισμού

Είδος	Κόστος	Σκοπός

- Επισκευή – Συντήρηση εξοπλισμού

Είδος	Κόστος	Σκοπός
ΓΡΑΜΜΙΚΟΣ ΕΠΙΤΑΧΥΝΤΗΣ CLINAC	170.000€	ΕΤΗΣΙΑ ΣΥΝΤΗΡΗΣΗ
PET-CT	90.000€	ΕΤΗΣΙΑ ΣΥΝΤΗΡΗΣΗ

Πραγματοποιηθείσες ενέργειες σχετικές με τον ηλεκτρο-μηχανολογικό εξοπλισμό

- Αγορά εξοπλισμού

Είδος	Κόστος	Σκοπός
ΠΡΟΜΗΘΕΙΑ ΡΟΟΜΕΤΡΩΝ & ΥΓΡΑΝΤΗΡΩΝ	4.389,60 ΠΛΕΟΝ ΦΠΑ	
ΠΡΟΜΗΘΕΙΑ ΔΥΟ (2) ΠΡΟΓΡΑΜΜΑΤΙΣΤΩΝ LFL 1.333 ΓΙΑ ΚΑΥΣΤΗΡΕΣ ΑΤΜΟΓΕΝΝΗΤΡΙΩΝ No1 & No2	1.200 ΠΛΕΟΝ ΦΠΑ	
ΤΕΛΑΡΑ ΨΕΚΑΣΜΟΥ ΓΙΑ ΠΥΡΓΟ ΨΥΞΗΣ	1.560 ΠΛΕΟΝ ΦΠΑ	
ΗΛΕΚΤΡΟΜΑΓΝΗΤΙΚΗ ΒΑΛΒΙΔΑ	760 ΠΛΕΟΝ ΦΠΑ	
ΑΠΟΛΥΤΑ ΦΙΛΤΡΑ	3.674 ΠΛΕΟΝ ΦΠΑ	

- Επισκευή – Συντήρηση εξοπλισμού

Είδος	Κόστος	Σκοπός
ΕΤΗΣΙΑ ΣΥΝΤΗΡΗΣΗ ΥΠΟΣΤΑΘΜΟΥ	17.200€ ΠΛΕΟΝ ΦΠΑ	ΓΙΑ ΤΗΝ ΟΜΑΛΗ ΛΕΙΤΟΥΡΓΙΑ ΤΟΥ ΥΠΟΣΤΑΘΜΟΥ
ΕΤΗΣΙΑ ΣΥΝΤΗΡΗΣΗ 9 ΑΝΕΛΚΥΣΤΗΡΩΝ ΜΕ ΑΝΤΑΛΛΑΚΤΙΚΑ	15.600€ ΠΛΕΟΝ ΦΠΑ	ΓΙΑ ΤΗΝ ΟΜΑΛΗ ΛΕΙΤΟΥΡΓΙΑ ΤΩΝ ΑΝΕΛΚΥΣΤΗΡΩΝ
ΕΤΗΣΙΑ ΠΑΡΟΧΗ ΥΠΗΡΕΣΙΩΝ ΤΕΧΝΙΚΟΥ ΑΣΦΑΛΕΙΑΣ	11.288,80€ ΠΛΕΟΝ ΦΠΑ	ΓΙΑ ΤΙΣ ΑΝΑΓΚΕΣ ΤΟΥ ΝΟΣΟΚΟΜΕΙΟΥ
ΣΥΝΤΗΡΗΣΗ ΣΥΣΤΗΜΑΤΩΝ ΠΥΡΑΝΙΧΝΕΥΣΗΣ & ΑΝΑΝΕΩΣΗ ΠΙΣΤΟΠΟΙΗΤΙΚΟΥ ΕΝΕΡΓΗΤΙΚΗΣ ΠΥΡΟΠΡΟΣΤΑΣΙΑΣ	26.900€ ΠΛΕΟΝ ΦΠΑ	
ΣΥΝΤΗΡΗΣΗ ΞΗΡΑΝΤΗ HIROSS	1.140€ ΠΛΕΟΝ ΦΠΑ	
ΕΠΙΣΚΕΥΗ ΑΝΤΛΙΑΣ GRUNDFOS ΖΕΣΤΟΥ ΝΕΡΟΥ	620 ΠΛΕΟΝ ΦΠΑ	
ΧΗΜΙΚΟΣ ΚΑΘΑΡΙΣΜΟΣ ΚΑΙ ΣΥΝΤΗΡΗΣΗ	2.100€ ΠΛΕΟΝ ΦΠΑ	

ΑΤΜΟΓΕΝΝΗΤΡΙΑΣ 1000KG		
ΣΥΝΤΗΡΗΣΗ MOTER BOX ΣΤΟΜΙΩΝ ΚΛΙΜΑΤΙΣΜΟΥ – ΕΞΑΕΡΙΣΜΟΥ ΣΤΟ ΧΩΡΟ ΤΗΣ ΑΠΟΘΗΚΗΣ ΥΛΙΚΟΥ	1.350€ ΠΛΕΟΝ ΦΠΑ	
ΕΤΗΣΙΑ ΣΥΝΤΗΡΗΣΗ ΨΥΚΤΙΚΗΣ ΜΗΧΑΝΗΣ YORK	2.550€ ΠΛΕΟΝ ΦΠΑ	
ΕΠΙΣΚΕΥΗ ΣΤΕΓΝΩΤΗΡΙΟΥ LAVENDA	740 ΠΛΕΟΝ ΦΠΑ	
ΕΠΙΣΚΕΥΗ ΠΥΡΓΟΥ ΨΥΞΗΣ ΦΥΡΟΓΕΝΗ ΔΙΚΤΥΟΥ ΚΛΙΜΑΤΙΣΜΟΥ	3.600 ΠΛΕΟΝ ΦΠΑ	
ΕΠΙΣΚΕΥΗ ΔΥΟ (2) ΑΝΤΛΙΩΝ WILO	1.600€ ΠΛΕΟΝ ΦΠΑ	
ΕΠΙΣΚΕΥΗ ΤΡΙΩΝ ΜΟΝΑΔΩΝ ΠΡΟΣΑΓΩΓΗΣ ΑΕΡΑ ΓΙΑ ΤΟΝ ΚΛΙΜΑΤΙΣΜΟ ΧΕΙΡΟΥΡΓΙΚΩΝ ΑΙΘΟΥΣΩΝ	2.400 ΠΛΕΟΝ ΦΠΑ	
ΣΥΝΤΗΡΗΣΗ ΑΕΡΟΣΥΜΠΙΕΣΤΗ	1.692 ΠΛΕΟΝ ΦΠΑ	
ΕΠΙΣΚΕΥΗ ΨΥΚΤΙΚΗΣ ΜΗΧΑΝΗΣ YORK	3.500 ΠΛΕΟΝ ΦΠΑ	
ΚΑΤΑΣΚΕΥΗ ΜΙΚΡΟΥ ΓΕΡΑΝΟΥ ΣΤΟ ΑΝΤΛΙΟΣΤΑΣΙΟ	1.600 ΠΛΕΟΝ ΦΠΑ	
ΕΡΓΑΣΙΕΣ ΕΠΣΙΚΕΥΗΣ ΚΛΙΜΑΤΙΣΤΙΚΗΣ ΜΟΝΑΔΑΣ ΜΕΘ-ΜΑΦ	2.750 ΠΛΕΟΝ ΦΠΑ	
ΕΤΗΣΙΑ ΣΥΝΤΗΡΗΣΗ ΥΔΡΟΨΥΚΤΗΣ ΜΗΧΑΝΗΣ ΨΥΞΗΣ – ΠΥΡΓΟΥ ΨΥΞΗΣ – ΜΟΝΑΔΑ ΠΡΟΣΑΓΩΓΗΣ – ΑΠΑΓΩΓΗΣ ΓΡΑΜΜΙΚΟΥ ΕΠΙΤΑΧΥΝΤΗ	1.400 ΠΛΕΟΝ ΦΠΑ	
ΕΓΚΑΤΑΣΤΑΣΗ ΚΛΙΜΑΤΙΣΤΙΚΩΝ ΣΕ ΔΙΑΦΟΡΟΥΣ ΧΩΡΟΥΣ ΤΟΥ ΝΟΣΚΟΜΕΙΟΥ	906 ΠΛΕΟΝ ΦΠΑ	
ΕΡΓΑΣΙΕΣ ΕΠΙΣΚΕΥΗΣ ΚΛΙΜΑΤΙΣΤΙΚΗΣ ΜΟΝΑΔΑΣ ΚΟΒΑΛΤΙΟΥ	425 ΠΛΕΟΝ ΦΠΑ	
ΣΥΝΤΗΡΗΣΗ & ΚΑΘΑΡΙΣΜΟΣ ΠΕΝΤΕ (5) ΚΛΙΜΑΤΙΣΤΙΚΩΝ ΜΟΝΑΔΩΝ ΧΕΙΡΟΥΡΓΕΙΟΥ	2.000 ΠΛΕΟΝ ΦΠΑ	
ΠΙΣΤΟΠΟΙΗΣΗ ΕΝΝΕΑ (9) ΑΝΕΛΚΥΣΤΗΡΩΝ	720 ΠΛΕΟΝ ΦΠΑ	
ΣΥΝΤΗΡΗΣΗ ΑΕΡΟΣΥΜΠΙΕΣΤΗ	3.194 ΠΛΕΟΝ ΦΠΑ	
ΑΝΤΙΚΑΤΑΣΤΑΣΗ ΠΙΝΑΚΑ ΑΝΕΛΚΥΣΤΗΡΑ No 10	4.800 ΠΛΕΟΝ ΦΠΑ	

ΣΥΝΤΗΡΗΣΗ ΕΠΙΣΚΕΥΗ ΑΝΤΛΙΩΝ ΚΕΝΟΥ	7.022 ΠΛΕΟΝ ΦΠΑ	
ΕΠΙΣΚΕΥΗ ΔΥΟ (2) ΚΥΚΛΟΦΟΡΗΤΩΝ WILO ΣΤΟ ΔΙΚΤΥΟ ΠΥΡΓΟΥ ΚΛΙΜΑΤΙΣΜΟΥ ΧΕΙΡΟΥΡΓΕΙΟΥ	1.700 ΠΛΕΟΝ ΦΠΑ	
ΑΝΤΙΚΑΤΑΣΤΑΣΗ ΣΕΡΠΑΝΤΙΝΑΣ ΑΤΜΟΓΕΝΝΗΤΡΙΑΣ	11.800 ΠΛΕΟΝ ΦΠΑ	
ΕΡΓΑΣΙΕΣ ΚΑΘΑΡΙΣΜΟΥ & ΑΠΟΛΥΜΑΝΣΗΣ ΠΕΝΤΕ ΜΟΝΑΔΩΝ ΚΑΙ ΜΕΘ	3.500 ΠΛΕΟΝ ΦΠΑ	
ΕΡΓΑΣΙΕΣ ΕΠΙΣΚΕΥΗΣ ΚΛΙΜΑΤΙΣΤΙΚΗΣ ΜΟΝΑΔΑΣ ΛΕΥΚΟΠΕΝΙΚΩΝ	820 ΠΛΕΟΝ ΦΠΑ	
ΧΗΜΙΚΟΣ ΚΑΘΑΡΙΣΜΟΣ ΨΥΚΤΙΚΗΣ ΜΗΧΑΝΗΣ YORK	1.300 ΠΛΕΟΝ ΦΠΑ	
ΕΡΓΑΣΙΕΣ ΕΠΙΣΚΕΥΗΣ ΕΞΟΠΛΙΣΜΟΥ ΜΑΓΕΙΡΕΙΩΝ	1.337 ΠΛΕΟΝ ΦΠΑ	
ΑΝΤΙΚΑΤΑΣΤΑΣΗ BOX ΕΞΑΕΡΙΣΜΟΥ ΣΤΟ ΔΙΚΤΥΟ ΚΛΙΜΑΤΙΣΜΟΥ-ΕΞΑΕΡΙΣΜΟΥ ΣΤΗΝ ΑΠΟΘΗΚΗ ΥΛΙΚΟΥ	500 ΠΛΕΟΝ ΦΠΑ	
ΕΠΙΣΚΕΥΗ ΠΥΡΓΟΥ ΨΥΞΗΣ ΓΡΑΜΜΙΚΟΥ ΕΠΙΤΑΧΥΝΤΗ	1.200 ΠΛΕΟΝ ΦΠΑ	
ΕΤΗΣΙΑ ΣΥΝΤΗΡΗΣΗ ΚΛΙΜΑΤΙΣΤΙΚΩΝ (296 SPLIT, 64 ΠΑΡΑΘΥΡΟΥ)	4.000 ΠΛΕΟΝ ΦΠΑ	
ΣΥΝΤΗΡΗΣΗ ΔΥΟ (2) ΑΕΡΟΣΥΜΠΙΕΣΤΩΝ	1.700 ΠΛΕΟΝ ΦΠΑ	
ΕΡΓΑΣΙΕΣ ΓΙΑ ΤΗΝ ΠΙΣΤΟΠΟΙΗΣΗ ΑΝΕΛΚΥΣΤΗΡΩΝ No 1, No 3, No 4, No 7, No 10	12.080 ΠΛΕΟΝ ΦΠΑ	
ΧΗΜΙΚΟΣ ΚΑΘΑΡΙΣΜΟΣ ΣΕΡΠΑΝΤΙΝΑΣ ΑΤΜΟΓΕΝΝΗΤΡΙΑΣ 1000KG/H	2.100 ΠΛΕΟΝ ΦΠΑ	
ΜΕΛΕΤΗ & ΕΚΔΟΣΗ ΠΙΣΤΟΠΟΙΗΤΙΚΟΥ ΕΝΕΡΓΕΙΑΚΗΣ ΑΠΟΔΟΣΗΣ ΤΟΥ ΝΟΣΟΚΟΜΕΙΟΥ	4.000 ΠΛΕΟΝ ΦΠΑ	
ΕΡΓΑΣΙΕΣ ΕΓΚΑΤΑΣΤΑΣΗΣ ΔΙΚΤΥΟΥ ΒΙΟΜΗΧΑΝΙΚΟΥ ΑΕΡΑ	1.100 ΠΛΕΟΝ ΦΠΑ	

Πραγματοποιηθείσες ενέργειες σχετικές με τον ξενοδοχειακό εξοπλισμό

- Αγορά εξοπλισμού

Είδος	Κόστος	Σκοπός

- Επισκευή – Συντήρηση εξοπλισμού

Είδος	Κόστος	Σκοπός
ΕΡΓΑΣΙΕΣ ΚΑΘΑΡΙΣΜΟΥ ΔΙΚΤΥΟΥ ΑΕΡΑΓΩΓΩΝ ΚΟΥΖΙΝΑΣ ΜΑΓΕΙΡΕΙΩΝ	3.500€ ΠΛΕΟΝ ΦΠΑ	
ΕΡΓΑΣΙΕΣ ΕΛΕΓΧΟΥ ΠΑΡΟΧΩΝ ΛΗΨΕΩΝ ΙΑΤΡΙΚΩΝ ΑΕΡΙΩΝ & ΡΥΘΜΙΣΤΩΝ ΓΡΑΜΜΗΣ ΚΛΠ.	1.099,99 ΠΛΕΟΝ ΦΠΑ	
ΑΝΤΙΚΑΤΑΣΤΑΣΗ ΣΩΛΗΝΩΣΕΩΝ ΣΕ ΔΙΑΦΟΡΟΥΣ ΧΩΡΟΥΣ ΤΟΥ ΝΟΣΟΚΟΜΕΙΟΥ	3.900 ΠΛΕΟΝ ΦΠΑ	
ΕΠΙΣΚΕΥΗ ΣΥΣΤΗΜΑΤΟΣ ΕΠΕΝΕΡΓΟΠΟΙΗΣΗΣ ΡΑΔΙΕΝΕΡΓΩΝ ΛΥΜΑΤΩΝ	3.100 ΠΛΕΟΝ ΦΠΑ	
ΟΙΚΟΔΟΜΙΚΕΣ ΕΡΓΑΣΙΕΣ ΣΕ ΔΙΑΦΟΡΟΥΣ ΧΩΡΟΥΣ ΤΟΥ ΝΟΣΟΚΟΜΕΙΟΥ (ΛΟΓΙΣΤΗΡΙΟ-ΟΙΚ. ΤΜΗΜΑ-ΓΡΑΦΕΙΟ ΠΟΛΙΤΗ-ΕΞ. ΙΑΤΡΕΙΑ (ΠΡΟΪΣΤ.)-ΜΕΓΑΘΕΡΑΠΕΙΑ- WC ΠΡΟΣΩΠΙΚΟΥ Β' ΥΠΟΓΕΙΟΥ-ΧΩΡΟΣ ΠΗΞΗΣ)	3.000 ΠΛΕΟΝ ΦΠΑ	
ΑΝΤΙΚΑΤΑΣΤΑΣΗ ΣΩΛΗΝΩΣΕΩΝ ΣΕ ΔΙΑΦΟΡΟΥΣ ΧΩΡΟΥΣ ΤΟΥ ΝΟΣΟΚΟΜΕΙΟΥ	3.600 ΠΛΕΟΝ ΦΠΑ	
ΟΙΚΟΔΟΜΙΚΕΣ ΕΡΓΑΣΙΕΣ ΣΤΟ ΑΝΑΙΣΘΗΣΙΟΛΟΓΙΚΟ ΤΜΗΜΑ ΤΗΣ ΜΕΘ & ΤΩΝ ΧΩΡΟ ΤΩΝ ΡΑΝΤΕΒΟΥ ΣΤΑ ΕΞΩΤΕΡΙΚΑ ΙΑΤΡΕΙΑ	3.800 ΠΛΕΟΝ ΦΠΑ	
ΕΠΙΣΚΕΥΗ ΡΟΛΟΥ ΣΤΟ Α' ΥΠΟΓΕΙΟ & ΚΑΤΑΣΚΕΥΗ ΜΕΤΑΛΛΙΚΗΣ ΡΑΜΠΑΣ ΣΤΟ Α' ΥΠΟΓΕΙΟ	1.340 ΠΛΕΟΝ ΦΠΑ	
ΟΙΚΟΔΟΜΙΚΕΣ ΕΡΓΑΣΙΕΣ ΚΕΝΤΡΙΚΗΣ ΑΠΟΣΤΕΙΡΩΣΗΣ & ΤΜΗΜΑΤΟΣ 3ου ΟΡΟΦΟΥ	3.800 ΠΛΕΟΝ ΦΠΑ	
ΟΙΚΟΔΟΜΙΚΕΣ ΕΡΓΑΣΙΕΣ – ΣΥΝΤΗΡΗΣΕΙΣ ΤΩΝ ΧΕΙΡΟΥΡΓΕΙΩΝ	3.950 ΠΛΕΟΝ ΦΠΑ	

ΓΕΝΙΚΟΣ ΕΛΕΓΧΟΣ – ΛΙΠΑΝΣΗΣ ΕΝΝΕΑ (9) ΚΛΙΝΩΝ	1.619,99 ΠΛΕΟΝ ΦΠΑ	
ΚΑΘΑΡΙΣΜΟΣ & ΑΠΟΛΥΜΑΝΣΗ ΔΕΞΑΜΕΝΗΣ ΠΟΣΙΜΟΥ ΝΕΡΟΥ	2.300 ΠΛΕΟΝ ΦΠΑ	
ΚΑΤΑΣΚΕΥΗ & ΤΟΠΟΘΕΤΗΣΗ ΕΡΜΑΡΙΩΝ ΣΕ ΔΙΑΦΟΡΟΥΣ ΧΩΡΟΥΣ ΤΟΥ ΝΟΣΟΚΟΜΕΙΟΥ	4.375 ΠΛΕΟΝ ΦΠΑ	
ΟΙΚΟΔΟΜΙΚΕΣ ΕΡΓΑΣΙΕΣ (ΧΡΩΜΑΤΙΣΜΟΙ & ΚΑΤΑΣΚΕΥΗ ΓΥΨΟΣΑΝΙΔΩΝ) ΣΤΟΝ 3ο, 5ο, 7ο ΟΡΟΦΟ & Α' ΥΠΟΓΕΙΟ	3.500 ΠΛΕΟΝ ΦΠΑ	
ΟΙΚΟΔΟΜΙΚΕΣ ΕΡΓΑΣΙΕΣ (ΤΜΗΜΑ ΥΠΕΡΗΧΩΝ ΣΤΟ ΑΚΤΙΝΟΛΟΓΙΚΟ ΕΡΓΑΣΤΗΡΙΟ)	5.700 ΠΛΕΟΝ ΦΠΑ	
ΑΛΟΥΜΙΝΟΚΑΤΑΣΚΕΥΕΣ ΣΕ ΔΙΑΦΟΡΟΥΣ ΧΩΡΟΥΣ ΤΟΥ ΝΟΣΟΚΟΜΕΙΟΥ	3.800 ΠΛΕΟΝ ΦΠΑ	

ΕΡΓΑ ΠΛΗΡΟΦΟΡΙΚΗΣ / ΑΛΛΑ ΣΗΜΑΝΤΙΚΑ ΣΤΟΙΧΕΙΑ ΕΡΓΟΥ ΤΟΥ ΦΟΡΕΑ

ΠΛΗΡΟΦΟΡΙΚΗ

Το Τμήμα Πληροφορικής και Οργάνωσης (ΤΠ&Ο) έχει την ευθύνη της απρόσκοπτης λειτουργίας των υποδομών του νοσοκομείου και των εφαρμογών που λειτουργούν σε αυτό. Το μεγαλύτερο μέρος των υπηρεσιών του Νοσοκομείου βασίζεται πλέον σε μηχανογραφημένες εφαρμογές και συνεπώς το έργο της πληροφορικής είναι ιδιαίτερα σημαντικό για την καθημερινή λειτουργία του νοσοκομείου. Στόχος του τμήματος είναι να αποτελέσει ένα μοντέλο Υπηρεσίας μέσα σε ένα σύγχρονο Νοσοκομείο του Εθνικού Συστήματος Υγείας, συμβάλλοντας αποτελεσματικά αφ' ενός στην ενσωμάτωση της σύγχρονης τεχνολογίας στην καθημερινή λειτουργία του Νοσοκομείου, αφ' ετέρου δε στην βελτίωση των παρεχόμενων υπηρεσιών Υγείας προς τους πολίτες.

Στο Νοσοκομείο μας το 2018 και συγκεκριμένα από το τμήμα πληροφορικής, πραγματοποιήθηκαν τα ακόλουθα έργα :

1. Ξεκίνησε η παραγωγική λειτουργίας της εφαρμογής των Υγειονομικών υλικών του νοσοκομείου με την μεταφορά των κωδικών και της ιστορικότητας αυτών από τη Διαχείριση του φαρμακείου και τη Διαχείριση Υλικού
2. Ξεκίνησε η παραγωγική λειτουργία της εφαρμογής της Γραμματείας Χειρουργείου με αναλυτική και πλήρη καταγραφή των Χειρουργικών Ιατρικών Πράξεων, των υλικών, του προσωπικού κοκ
3. Ξεκίνησε η παραγωγική λειτουργία της εφαρμογής των ΤΕΠ, με αναλυτική καταγραφή της κίνησης των ΤΕΠ την ημέρα εφημερίας.
4. Ολοκληρώσαμε τις διασυνδέσεις του ακτινολογικού εργαστηρίου με τις κλινικές για τις ανάγκες του PACS
5. Υλοποιήσαμε την ανανέωση της πολιτικής φίλτρων ασφάλειας του δικτύου και του ελέγχου των ΗΥ.
6. Ειδικά για το τμήμα του φαρμακείου ενημερώσαμε τα Δελτία Τιμών, βγάλαμε στατιστικές καταστάσεις και υποστηρίξαμε τις αλλαγές στο web service της ηλεκτρονικής εκτέλεσης των παραπεμπτικών των εξωτερικών ασθενών.

7. Εγκατάσταση VM τεχνολογίας και αρχιτεκτονικής cluster στους servers.
8. Παροχή αυξημένης ποιότητας υπηρεσιών συντήρησης των εφαρμογών που λειτουργούν (εκπαιδεύσεις, ανανεώσεις) σε σύντομο χρονικό διάστημα
9. Υποστήριξη της παραγωγικής λειτουργίας όλων των τμημάτων στις υπάρχουσες εγκατεστημένες εφαρμογές.
10. Τοποθέτηση 2 wifi σποτ ώστε να έχουν ασύρματη πρόσβαση στο διαδίκτυο ασθενείς και συνοδοί
11. Υποστήριξη των χρήστών της ΔΙΑΥΓΕΙΑΣ. Συμμετοχή στην ομάδα ΟΔΕ
12. Στατιστικές εκθέσεις Φαρμακείου για claw back, Φάρμακα Υψηλού Κόστους, Ορφανά Φάρμακα, Καταναλώσεις, Δραστικές
13. Βοηθήσαμε στη λειτουργία των απογευματινών ιατρείων (κωδικοί, προγράμματα, εκκαθάριση αποστολή ΕΟΠΥΥ)
14. Εφαρμόσαμε Port Security στο δίκτυο του Νοσοκομείου ώστε να αποφεύγονται κακόβουλες προσπάθειες εισβολών
15. Υποστηρίξαμε μηχανογραφικά την αποστολή των αρχείων νοσηλευθέντων ασθενών στο ΕΟΠΥΥ στον τρέχοντα μήνα
16. Συμμετοχή των στελεχών του τμήματος σε σεμινάρια στο Ινστιτούτο Επιμόρφωσης του Εθνικού Κέντρου Δημόσιας Διοίκησης
17. Έγκαιρη επίλυση τεχνικών προβλημάτων σε σύντομο χρονικό διάστημα (όχι πέραν της 1 ημέρας) και με το ελάχιστο κόστος. Τοποθετήσαμε υπολογιστές, επισκευάσαμε ΗΥ και εκτυπωτές σε τμήματα και κλινικές
18. Έναρξη του έργου των ραντεβού με βάση τα χημειοθεραπευτικά πρωτόκολλα στην ΚΜΗ με τη βοήθεια της εταιρείας SIBA SOFT
19. Συνεργασία με τον Εσωτερικό Ελεγκτή για την κατάρτιση της έκθεσης ελέγχου του τμήματος.
20. Υποστήριξη του τμήματος μισθοδοσίας (για διάστημα 2 μηνών) λόγω εσωτερικής μετακίνησης εργαζόμενου.
21. Συμμετοχή των στελεχών του τμήματος σε επιτροπές διαγωνισμών του Νοσοκομείου και της ΥΠΕ

ΚΑΤ' ΟΙΚΟΝ ΝΟΣΗΛΕΙΑ

Συνεχιζόμενης εξωνοσοκομειακής φροντίδας των ογκολογικών ασθενών για το έτος 2018

Κατά το έτος 2018 οι ογκολογικοί ασθενείς που αντιμετωπίστηκαν ιατρονοσηλευτικά στο τμήμα της Κατ Οίκον Νοσηλείας (Κ.Ο.Ν) του Νοσοκομείου Μεταξά ανέρχονται σε (220) ασθενείς.

ΕΙΣΗΛΘΑΝ : (79)

ΕΞΗΛΘΑΝ : (39)

ΑΠΕΒΙΩΣΑΝ:(51)

Σήμερα εξυπηρετούνται (130) ασθενείς από την Κ.Ο.Ν, με οφέλη τόσο για τους ίδιους τους αρρώστους όπως (αποφυγή άσκοπων και δύσκολων μετακινήσεων, απελευθέρωση κλινών, περιορισμός λοιμώξεων, μείωση χρόνου νοσηλείας), όσο και για τον ασφαλιστικό τους φορέα αλλά και το ίδιο το νοσοκομείο – εφ όσον το μηνιαίο κόστος ενός ασθενή της Κ.Ο.Ν είναι περίπου το 1/5 του ημερήσιου κλειστού νοσηλίου (ΚΕΝ) σύμφωνα με τις

βιβλιογραφικές αναφορές- αλλά και την οικονομική μελέτη που έγινε από την Κ.Ο.Ν Μεταξά.

ΠΡΟΜΗΘΕΙΕΣ

Κατά το 2018:

Α. Είτε συμβασιοποιήθηκαν είτε παρατάθηκαν ήδη υπογεγραμμένες συμβάσεις τόσο ενταγμένων Διαγωνισμών στο ΠΠΥΥ 2014 όσο και λοιπόν Πρόχειρων/Συνοπτικών Διαγωνισμών. Πιο συγκεκριμένα οι ενταγμένοι Διαγωνισμοί στο ΠΠΥΥ 2014 οι οποίοι συμβασιοποιήθηκαν ήταν 49, ενώ ένας ματαιώθηκε (προμήθεια Ραμμάτων) και ένας είναι ακόμα σε εξέλιξη με αναμονή Πρακτικού Οικονομικής Αξιολόγησης (προμήθεια Χημικών Αντιδραστηρίων). Επίσης 2 Διαγωνισμοί διενεργήθηκαν και συμβασιοποιήθηκαν μέσω έκτακτης επιχορήγησης από τον Αντικαρκινικό Έρανο (Ψηφιακός Μαστογράφος και Τηλεχειριζόμενο Ακτινολογικό Μηχάνημα). Οι Πρόχειροι/Συνοπτικοί που συμβασιοποιήθηκαν ήταν 55.

Β. Προκηρύχθηκε το σύνολο των ενταγμένων στο ΠΠΥΥ 2015 Διαγωνισμών, οι οποίοι ανήλθαν στους 31 και εκ των οποίων οι 10 αποτελούν Άνω των Ορίων Διαγωνισμούς. Σημειώνεται ότι 11 Διαγωνισμοί προκηρύχθηκαν με ενιαιοποίηση παλαιότερων λόγω ομοιότητας ειδών κατά το σκοπό που εξυπηρετούν, γεγονός που αιτιολογεί τη μείωση κατά γενικό αριθμό των ενταγμένων στα ΠΠΥΥ Διαγωνισμών. Από αυτούς έχουν ήδη συμβασιοποιηθεί οι 6. Επίσης διενεργήθηκε και ο διαγωνισμός προμήθειας Μαγνητικού Τομογράφου μέσω ΠΔΕ, ο οποίος βρίσκεται σε εξέλιξη. Οι Συνοπτικοί Διαγωνισμοί που διενεργήθηκαν ανήλθαν στους 16, ενώ την ίδια στιγμή ολοκληρώνεται και σχετική Ηλεκτρονική Διαπραγμάτευση προμήθειας του συνόλου των τροφίμων του Νοσοκομείου.

Γ. Αξιοσημείωτες ήταν οι παρεμβάσεις επίσης του Τμήματος σχετικά με τη διαφορετική επιβολή ΦΠΑ στο ίδιο προϊόν από δύο Διαφορετικές εταιρείες, των οποίων η κατάληξη ήταν η μείωση της τιμής προμήθειας της δόσης του ραδιοφαρμάκου FDG από 700 € άνευ ΦΠΑ (τιμή αναρτημένη στο ΠΤ) στα 595 € άνευ ΦΠΑ.

Εθνικό Αρχείο Νεοπλασιών (ΕΑΝ)

Το Εθνικό Αρχείο Νεοπλασιών (ΕΑΝ) είναι ένας μηχανισμός συλλογής και επεξεργασίας πληροφοριών που σχετίζονται με τον καρκίνο και προέρχονται από όλα τα Δημόσια και Ιδιωτικά Νοσοκομεία της χώρας. Παρέχει σημαντικές πληροφορίες για την συχνότητα της νόσου (επίπτωση και επιπολασμό). Αποτελεί αφετηρία για τον έλεγχο του καρκίνου σε εθνικό επίπεδο και κύρια πηγή πληροφόρησης για την χάραξη εθνικής στρατηγικής για τον καρκίνο. Καταγράφονται όλες οι νέες περιπτώσεις καρκίνου ενηλίκων και παιδιών που διαγιγνώσκονται/θεραπεύονται με διαγνώσεις που ανήκουν στα καταγραμμένα νεοπλάσματα. Δεν καταγράφονται οι μεταστάσεις και οι υποτροπές. Το αρχείο επιτρέπει να παρακολουθούμε την πορεία του ασθενή στο νοσοκομείο. Παρακολουθείται και αναθεωρείται σε τακτά χρονικά διαστήματα. Τα στοιχεία για κάθε νέα διάγνωση που συλλέγονται καταχωρούνται στην ηλεκτρονική πλατφόρμα του ΚΕΕΛΠΝΟ με την οποία είμαστε συνδεδεμένοι μέσω VPN. Πιο συγκεκριμένα τα νέα περιστατικά που διαγνώστηκαν ή νοσηλεύτηκαν στο νοσοκομείο μας κατά το έτος 2018 ήταν 1290, αριθμός ελαφρώς αυξημένος σε σχέση με πέρυσι, πάντως ανάλογος με τα προηγούμενα έτη (2014,2015,2016) που πραγματοποιείται η καταγραφή. Εκτός της καταχώρησης στην πλατφόρμα, δημιουργήθηκε ένα αρχείο ασθενών σε ηλεκτρονική μορφή (excel) για την συλλογή όλων των απαραίτητων δεδομένων στο οποίο καταγράφηκαν τα δημογραφικά δεδομένα των ασθενών, η πρωτοπαθής εντόπιση, ο ιστολογικός τύπος, η διαφοροποίηση, η ταξινόμηση σε διάφορα συστήματα καθώς και η θεραπεία που δόθηκε (χειρουργείο, χημειοθεραπεία, ανοσοθεραπεία, ακτινοβολία, ορμονοθεραπεία). Τα στοιχεία που συλλέχθηκαν κατόπιν στατιστικής επεξεργασίας επισυνάπτονται.

ΚΑΤΑΝΟΜΗ ΤΩΝ ΝΕΩΝ ΔΙΑΓΝΩΣΕΩΝ ΣΕ ΣΧΕΣΗ ΜΕ ΤΗΝ ΕΝΤΟΠΙΣΗ

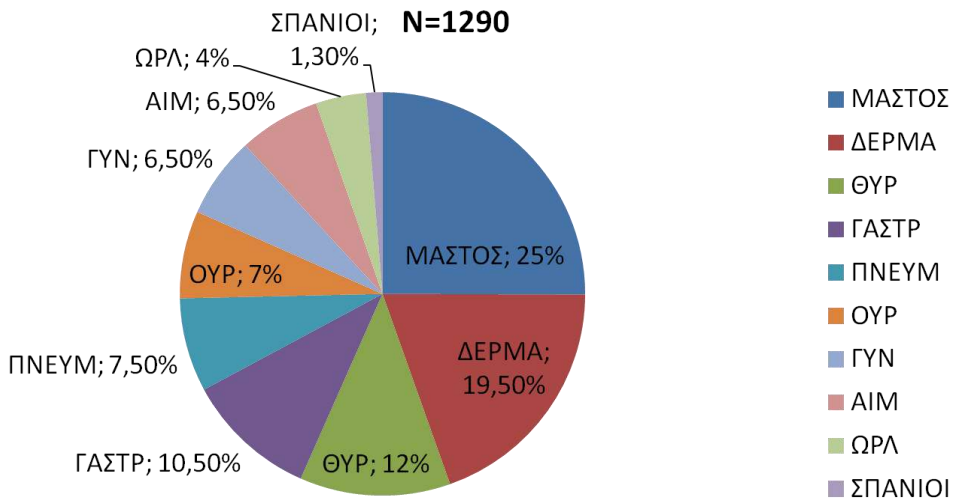

ΓΡΑΦΕΙΟ ΛΟΙΜΩΞΕΩΝ

Η Νοσηλεύτρια Επιτήρησης Λοιμώξεων στα πλαίσια των αρμοδιοτήτων της για το 2018 συνέβαλε καίρια ώστε να εφαρμοστούν σωστά και έγκαιρα οι εθνικοί και διεθνείς κανόνες για την πρόληψη και τον έλεγχο των λοιμώξεων με στόχο την ασφάλεια των ασθενών.

Συγκεκριμένα

1. Σε καθημερινή βάση επιτήρησε και κατέγραψε τις λοιμώξεις σύμφωνα με τις οδηγίες του ΚΕΕΛΠΝΟ αποστέλλοντας δελτία καταγραφής εβδομαδιαία και μηνιαία για την ύπαρξη πολυανθεκτικού οργανισμού (αποικισμός/ λοίμωξη) σε ασθενείς του ΓΑΝΠ ΜΕΤΑΞΑ. Η ενημέρωση από το Μικροβιολογικό Εργαστήριο του Νοσοκομείου μας αποτελεί και τον ακρογωνιαίο λίθο για την έγκαιρη απομόνωση των ασθενών με ΠΑΜ. Τήρησε αρχείο καταγραφής.
2. Με τακτική και έγκαιρη επέμβαση, επίβλεψε αν εφαρμόζονται ορθά οι διαδικασίες απολύμανσης, αποστείρωσης και αντισηψίας καθώς και η σωστή χρήση των απολυμαντικών σκευασμάτων κι αυτό αποτέλεσε κύρια φροντίδα της ΝΕΛ. Η παρέμβαση έγινε ενημερώνοντας εγγράφως το προσωπικό και αποστέλλοντας σε έντυπη μορφή οδηγίες χρήσης των σκευασμάτων. Η ΝΕΛ συμμετείχε στην σύνταξη των τεχνικών προδιαγραφών για την προμήθεια απολυμαντικών και απορρυπαντικών προϊόντων.
3. Επιτήρησε την εφαρμογή των μέτρων ατομικής προστασίας από όλους τους εργαζόμενους μέσω εκπαιδευτικής διαδικασίας, καθώς και με επί τόπου παρεμβάσεις.
4. Διενήργησε εμβολιασμούς του προσωπικού (σε συνεργασία με την Ιατρό Εργασίας) ξεκινώντας από την ενημέρωση του προσωπικού με έντυπα, αφίσες, κοινοποίηση οδηγιών. Οι εμβολιασμοί του προσωπικού κύρια με το αντιγριπικό εμβόλιο ξεκίνησαν από το τέλος του Σεπτεμβρίου 2018 και σταμάτησαν περίπου ως το τέλος Δεκεμβρίου 2018. Τήρηση αρχείου εμβολιασμού του προσωπικού και κάρτες όπου αναφέρεται το είδος και η χρονική στιγμή εμβολιασμού.
5. Κατέγραψε ατυχήματα που αφορούν τις λοιμώξεις (τρυπήματα, κοψίματα) και τήρησε αρχείο καταγραφής, με στόχο την εκπαιδευτική παρέμβαση ώστε να αποφευχθούν τα συμβάντα που αφορούν την έκθεση του προσωπικού σε αίμα ή βιολογικούς παράγοντες.
6. Συνέταξε τον Εσωτερικό Κανονισμό για την Πρόληψη και τον Έλεγχο των Λοιμώξεων (Νοέμβριος 2018) όπου και κατατέθηκε προς έγκριση από την 2η ΥΠΕ.
7. Επιτήρησε και εκπαίδευσε το προσωπικό στην τήρηση ασφαλών ιατρονοσηλευτικών πρακτικών(φροντίδα ΚΦΚ, αλλαγή επιθεμάτων και φλεβοκαθετήρα) για την πρόληψη των ενδονοσοκομειακών λοιμώξεων.
8. Επιτήρησε την συμμόρφωση του προσωπικού στην Υγιεινή των χεριών.

9. Επιτήρησε την εφαρμογή των διαδικασιών καθαριότητας σε όλους τους χώρους του νοσοκομείου και μέσω εκπαιδευτικής διαδικασίας ενημέρωσε τους υπαλλήλους για τις ορθές πρακτικές τήρησης των διαδικασιών.
10. Επιτήρησε την συμμόρφωση του προσωπικού για την τήρηση των συνθηκών απομόνωσης των ασθενών με λοίμωξη.
11. Επιτήρησε την ορθή διαχείριση του ιματισμού.
12. Επιτήρησε την ορθή διαχείριση των τροφίμων και την παραλαβή αυτών.
13. Βρίσκεται σε συνεχή ενημέρωση και εκπαίδευση του προσωπικού αλλά και των ατόμων που επίσης παρευρίσκονται στον χώρο του νοσοκομείου και φροντίζουν επίσης τους ασθενείς.

Εμβολιασμός προσωπικού

Οι στρατηγικές και δράσεις που εφαρμόστηκαν για την αύξηση κύρια του αντιγριπικού εμβολιασμού από το γραφείο επιτήρησης λοιμώξεων σε συνεργασία με την Ιατρό Εργασίας είναι οι εξής:

1. Εμβολιασμός στο χώρο του νοσοκομείου
2. Δωρεάν εμβολιασμός
3. Έντυπη ενημέρωση
4. Κινητό συνεργείο εμβολιασμού
5. Υποστήριξη της Διοίκησης του νοσοκομείου
6. Προαγωγή του αισθήματος ευθύνης και ασφάλειας στην εργασία

Ο εμβολιασμός του νοσηλευτικού προσωπικού που πραγματοποιήθηκε κατά το έτος 2017-2018 ανέρχονταν στα 65 άτομα ενώ το 2018-2019, 91 άτομα, αυξημένος από το 2018 στα 26 άτομα.

Καταγραφή ατυχημάτων

Η καταγραφή των ατυχημάτων πραγματοποιείται από το Γραφείο Επιτήρησης Λοιμώξεων σε συνεργασία με την Ιατρό Εργασίας και τον Τεχνικό Ασφαλείας του νοσοκομείου κατά το έτος 2018. Συγκεκριμένα το 2018 καταμετρήθηκαν 19 ατυχήματα. Παρατηρήθηκε μικρή αριθμητική αύξηση των ατυχημάτων (2 παραπάνω από το 2017).Στόχος είναι η αποφυγή ατυχημάτων των εργαζομένων και ο περιορισμό τους με εκπαιδευτικές παρεμβάσεις.

ΒΑΣΙΚΑ ΣΤΟΙΧΕΙΑ ΦΟΡΕΑ

Επωνυμία φορέα:

ΨΥΧΙΑΤΡΙΚΟ ΝΟΣΟΚΟΜΕΙΟ ΑΤΤΙΚΗΣ

Ταχυδρομική Διεύθυνση: Λεωφόρος Αθηνών 374 ΤΚ: 124 62

Ηλεκτρονική σελίδα: www.psyhat.gr

	Τηλέφωνο	Fax	e-mail
Διοίκηση	2132054120	2132054577	dioikitria@psyhat.gr secman@psyhat.gr
Κέντρο – Γραμματεία	2132054000 2132054220	2132054123	protokollo@psyhat.gr

Περιοχή κάλυψης: Αττική, δέχεται περιστατικά (εξετασθέντες & εισαγωγές) κυρίως από τους Νομούς που γεωγραφικά ανήκουν στη Στερεά Ελλάδα, τη Πελοπόννησο καθώς και το Βόρειο Αιγαίο. Το Νοσοκομείο δεν λειτουργεί τομεοποιημένα ακόμα

Καλυπτόμενος πληθυσμός: 5.831.944 κάτοικοι (βάσει της περιοχής κάλυψης που αναφέρθηκε και σύμφωνα με την απογραφή της ΕΛ.ΣΤΑΤ το έτος 2011)

Διοικήτρια : Σπυριδούλα Καλαντζή

Ημερομηνία σύνταξης έκθεσης: 01 Απριλίου 2019

Υπεύθυνος σύνταξης έκθεσης: : Ευάγγελος Μαργέτης (ΤΕ Marketing-Υπεύθυνος του Τμήματος Ελέγχου Ποιότητας)

Στοιχεία επικοινωνίας : 2132054179 • fax: 2132054585 • email: poiotita@psyhat.gr

ΟΙΚΟΝΟΜΙΚΑ ΣΤΟΙΧΕΙΑ

Ετήσια στοιχεία σχετικά με την οικονομική διαχείριση

ΠΡΟΫΠΟΛΟΓΙΣΜΟΣ ΧΡΗΣΗΣ	
Έσοδα	24.808.038,83 (Όπως διαμορφώθηκε με την 8η Τροποποίηση)
Έξοδα	24.808.038,83 (Όπως διαμορφώθηκε με την 8η Τροποποίηση)
Τελικό σύνολο	

ΑΠΟΛΟΓΙΣΜΟΣ ΧΡΗΣΗΣ		
Περιγραφή	**Σύνολο**	**Αιτιολογία - Παρατηρήσεις**
Ταμειακό Υπόλοιπο 2017	5.373.904,98	
Έσοδα		
Επιχορηγήσεις από Υ.Υ.&Κ.Α.	9.689.236,00	
Επιχορηγήσεις από Π.Δ.Ε.	148.808,99	
Επιχορηγήσεις από Ε.Ε.		
Λοιπές επιχορηγήσεις	2.944.027,22	
Δωρεές		
Έσοδα από ασφαλιστικά ταμεία		
Έσοδα από ιδιώτες	60.069,30	
Έσοδα από εκμετάλλευση υποδομών	2.087,40	
Λοιπά έσοδα	10.555.475,55	
Έσοδα: Σύνολο	*23.399.704,46*	
Έξοδα		
Κόστος μισθοδοσίας*	3.027.779,47	
Έξοδα για υποδομές (ανέγερση, αγορά, μίσθωση, συντήρηση)	8.713,06	
Έξοδα για εξοπλισμό (αγορά, μίσθωση, συντήρηση)	118.975,95	
Πληρωμές για προμήθεια καταναλωτικών	5.321.616,19	

αγαθών		
Πληρωμές για υπηρεσίες	9.658.166,56	
Λοιπά έξοδα	3.327.490,12	
Έξοδα: Σύνολο	*21.462.741,35*	

Τελικό σύνολο (Έσοδα - Έξοδα)	**1.936.963,11**	

Ταμειακό Υπόλοιπο 2018	**7.310.868,09**	

*μισθοδοσία από τον προϋπολογισμό του Νοσοκομείου

ΕΣΟΔΑ ΚΑΙ ΕΞΟΔΑ ΕΠΟΠΤΕΥΟΜΕΝΩΝ ΦΟΡΕΩΝ (ΚΨΥ ΠΕΡΙΣΤΕΡΙΟΥ)	
Έσοδα	3.796,80€
Έξοδα	60.724,04€
Τελικό σύνολο	-56.927,24€

ΕΣΟΔΑ ΚΑΙ ΕΞΟΔΑ ΕΠΟΠΤΕΥΟΜΕΝΩΝ ΦΟΡΕΩΝ (ΚΨΥΑΓ.ΑΝΑΡΓΥΡΩΝ- Ν. ΦΙΛΑΔΕΛΦΕΙΑΣ)	
Έσοδα	3.715,12€
Έξοδα	75.390,75€
Τελικό σύνολο	-71.675,63€

ΕΣΟΔΑ ΚΑΙ ΕΞΟΔΑ ΕΠΟΠΤΕΥΟΜΕΝΩΝ ΦΟΡΕΩΝ (ΔΗΜΟΣΙΟ ΙΕΚ)	
Έσοδα	2.459,04€
Έξοδα	33.221,52€
Τελικό σύνολο	-30.762,48€

ΕΣΟΔΑ ΚΑΙ ΕΞΟΔΑ ΕΠΟΠΤΕΥΟΜΕΝΩΝ ΦΟΡΕΩΝ (ΚΨΥ ΑΘΗΝΩΝ)	
Έσοδα	6.169,44€
Έξοδα	100.739,89€
Τελικό σύνολο	-94.570,45€

Παρατήρηση: Τα ποσά εσόδων-εξόδων του Προϋπολογισμού και του Απολογισμού χρήσης για αυτούς τους τέσσερις εποπτευόμενους φορείς έχουν συμπεριληφθεί και στα οικονομικά στοιχεία που κατεγράφησαν στον πρώτο πίνακα «ΑΠΟΛΟΓΙΣΜΟΣ ΧΡΗΣΗΣ», δεδομένου ότι αποτελούν φορείς του Νοσοκομείου για τους οποίους προβλέπεται χωριστή υποβολή Προϋπολογισμού και λογιστικής-οικονομικής παρακολούθησης, αλλά ενσωματώνονται υποχρεωτικά στον κύριο Προϋπολογισμό-Απολογισμό του Ψ.Ν.Α.

Κόστος μισθοδοσίας για το 2018 που βάρυνε τον προϋπολογισμό του Υ.Υ.& Κ.Α. 28.938.766,47€

Λοιπά στοιχεία σχετικά με την οικονομική διαχείριση (εκκρεμότητες στο τέλος του χρόνου αναφοράς)

- Απαιτήσεις από Ασφαλιστικά ταμεία: 19.946.192,40 €

- Υποχρεώσεις προς προμηθευτές : 2.314.975,94 €
  (Υποχρεώσεις προς φορείς της γενικής κυβέρνησης): 2.336.977,00€

- Αιτηθείσες επιχορηγήσεις
  - 210.500€
  - 321.756,98€

ΠΑΡΟΧΗ ΥΠΗΡΕΣΙΩΝ

Ετήσια στοιχεία παρασχεθεισών υπηρεσιών

	Στατιστικά Στοιχεία Κίνησης			
Τομέας	**Εισαγωγές**	**Ημέρες Νοσηλείας**	**Μέση διάρκεια νοσηλείας**	**Ποσοστό κάλυψης κλινών**
Παθολογικός	114	4.N207	8,57	46,10%
Χειρουργικός	Δε λειτουργεί χειρουργική κλινική			
Ψυχιατρικός	2.956 (1)	333.423	80,21 (2)	96,56% (3)
Απεξάρτησης	245	36.391	106.4	54,00%
ΜΕΘ	Δεν λειτουργεί ΜΕΘ			
ΜΑΦ	Δεν λειτουργεί ΜΑΦ			

(1) Περιλαμβάνει διακομιδές & αποδράσεις. Χωρίς διακομιδές & αποδράσεις οι εισαγωγές ανέρχονται σε 2.375

(2) Η μέση διάρκεια νοσηλείας στις εννέα ψυχιατρικές κλινικές οξέων περιστατικών του Νοσοκομείου**, <u>είναι σε 25,3 ημέρες</u>** και το γεγονός ότι στον παραπάνω πίνακα η μέση διάρκεια νοσηλείας στον Ψυχιατρικό Τομέα ανέρχεται στις 80,21 ημέρες, είναι αποτέλεσμα του συν-υπολογισμού των ημερών νοσηλείας των μονάδων ψυχοκοινωνικής αποκατάστασης (οικοτροφεία, ξενώνες & προστατευμένα διαμερίσματα), των τμημάτων νοσηλείας χρονίων ασθενών καθώς και των ψυχικά ασθενών που απαλλάσσονται της ποινής λόγω ψυχικής ή διανοητικής διαταραχής.

(3) Το ποσοστό κάλυψης στις εννέα ψυχιατρικές κλινικές οξέων περιστατικών του Νοσοκομείου ανήλθε στο 118%

Ειδικές Μονάδες

	Αριθμός Περιστατικών	Αριθμός Συνεδριών
18ΑΝΩ	4.311*	39.182
Μονάδα Οικογενειακής Θεραπείας	2.747	1.815
Μονάδα Γνωστικής Αποκατάστασης	71	1.044
Μονάδα Μεσογειακής Αναιμίας	Δεν λειτουργεί στο Ψ.Ν.Α	
Μονάδα Τεχνητού Νεφρού	Δεν λειτουργεί στο Ψ.Ν.Α	

*Αναλύεται ως εξής: 3.183 θεραπευόμενοι, 23 παιδιά εξαρτημένων μητέρων & 1.105 γονείς

	Εξετασθέντες			**Χειρουργικές επεμβάσεις** *(Στο Ψ.Ν.Α δε λειτουργεί χειρουργική κλινική αλλά σηπτικό χειρουργείο στα πλαίσια του χειρουργικού ιατρείου)*	**Εργαστηριακές εξετάσεις**	**Διακομιδές από το Νοσοκομείο**	**Θάνατοι**
	Τακτικά Εξωτερικά Ιατρεία (Τ.Ε.Ι.)	**Τμήμα Επειγόν-των Περισ-τατικών (Τ.Ε.Π.)**	**Απογευ-ματινά Ιατρεία (Α.Ι.)**				
Συνολική κίνηση έτους	40.737	4.247	-	5	304.607	168	33
Μέσος χρόνος αναμονής							

Θεραπευτικές πράξεις σε εξωτερικούς ασθενείς

Χημειοθεραπείες	
Ακτινοθεραπείες	
Άλλες θεραπείες* Ενεσοθεραπεία, Συμβουλευτική & Υποστηρικτική θεραπεία	809 (ενεσοθεραπεία)+848 (συμβουλευτική/υποστηρικτική) από το Τμήμα Επισκεπτριών Υγείας

*διευκρινίστε

Άλλες μορφές παροχής υπηρεσιών

- Ενέργειες για βελτίωση παρεχόμενων υπηρεσιών υγείας (π.χ. μείωση χρόνου αναμονής)
  - Λειτουργία του σταθμού Τηλεϊατρικής του Νοσοκομείου (ως μέλος του Εθνικού Δικτύου Τηλεϊατρικής-ΕΔΙΤ), στο πλαίσιο παροχής συμβουλευτικής ψυχιατρικής και πραγματοποίηση 96 τηλεδιασκέψεων, με τους φορείς υπηρεσιών υγείας:
    - Κ.Υ. Αμοργού
    - Κ.Υ. Καλύμνου
    - Κ.Υ Καρπάθου
    - Γ.Ν. Κ.Υ. Κυθήρων
    - Π.Π.Ι Λειψών
    - Γ.Ν. Μυτιλήνης
    - Κ.Υ Πάρου
    - Κ.Υ. Πάτμου
    - Κέντρο Φιλοξενίας Μεταναστών-Προσφύγων Σάμου
    - Π.Π.Ι Φούρνων
  - Πραγματοποίηση εξωτερικού ποιοτικού ελέγχου των εξετάσεων του Αιματολογικού, Βιοχημικού & Ορολογικού τμήματος του Μικροβιολογικού εργαστηρίου, από φορείς όπως: η Ελληνική Αιματολογική Εταιρεία του Πανεπιστημιακού Γενικού Νοσοκομείου Πατρών, το ΕΣΕΑΠ & το Μικροβιολογικό εργαστήριο της Ιατρικής Σχολής του Πανεπιστημίου Αθηνών
  - Πιστοποίηση του Οικοτροφείου «Μεταμόρφωση» κατά ISO 9001:2008 (για την ποιότητα των παρεχομένων υπηρεσιών) έως το έτος 2021
  - Συστηματική παρουσία διερμηνέα στις εφημερίες του Νοσοκομείου (για τις γλώσσες φαρσί και αραβικά) – Συμφωνία με την ΜΚΟ «Κάριτας Ελλάς»
  - Δεν υπάρχει ζήτημα με το χρόνο αναμονής στο ΨΝΑ
  - Επικαιροποίηση του ενιαίου κανονισμού λειτουργίας των Οικοτροφείων, Ξενώνων & λοιπών δομών του Ψ.Ν.Α
  - Καταγραφή και παρακολούθηση της κατ΄ εξαίρεσης χρήσης μέτρων περιορισμού κατά τη ψυχιατρική νοσηλεία

- <u>Προγράμματα προαγωγής υγείας</u>
  - Πραγματοποίηση 34 παρεμβάσεων του επιστημονικού προσωπικού της Μονάδας Απεξάρτησης «18ΑΝΩ», που στόχο είχαν την έγκυρη πληροφόρηση σχετικά με εφηβεία, οικογένεια, σχολείο, τις σχέσεις και τις παραπομπές, την επικοινωνία, την ανταλλαγή και γενικότερα την διακίνηση των δυναμικών της ομάδας και συγκεκριμένα :
    - Δέκα έξι (16) παρεμβάσεις στη σχολική κοινότητα συμμετείχαν περί τους 3.000 μαθητές
    - Οκτώ (8) παρεμβάσεις στη σχολική κοινότητα συμμετείχαν περί τους 180 γονείς και κηδεμόνες
    - Έξι (6) παρεμβάσεις στη σχολική κοινότητα συμμετείχαν περί τους 240 εκπαιδευτικοί μέσης εκπαίδευσης
    - Τέσσερεις (4) παρεμβάσεις με συμμετοχή περίπου 120 υγειονομικών
  - Πραγματοποίηση συναντήσεων με θέμα «Εφηβεία από το Α ως το Ω» για όλους του γονείς εργαζόμενους του Ψ.Ν.Α και τους γονείς της ευρύτερης κοινότητας (θα πραγματοποιηθούν συνολικά οκτώ συναντήσεις τα έτη 2017-2018). Οι συναντήσεις πραγματοποιήθηκαν στο πλαίσιο συνεργασίας της Μονάδας Εφηβικής Υγείας της Β΄ Παιδιατρικής Κλινικής του Πανεπιστημίου Αθηνών Νοσοκομείο Παίδων «Π. & Α. Κυριακού» καθώς και του τμήματος προβληματικής χρήσης του διαδικτύου της Μονάδας Απεξάρτησης 18ΑΝΩ, με θεματικές ενότητες: ψυχική υγεία του εφήβου, οικογενειακές σχέσεις, διατροφή-διατροφικές παρεκτροπές, διαφυλικές σχέσεις-σεξουαλικότητα, μαθησιακές δυσκολίες, χρήση τεχνολογίας, συμπεριφορές υψηλού κινδύνου, εκφοβισμός & ανθρώπινα δικαιώματα
  - Απαγόρευση του καπνίσματος στη Μονάδα Γνωστικής Αποκατάστασης με ενημέρωση των ασθενών για τις βλαπτικές συνέπειες του καπνίσματος καθώς και ανάρτηση σχετικού φυλλαδίου.

- <u>Προγράμματα πρόληψης υγείας</u>
  - Σύνταξη του εσωτερικού κανονισμού πρόληψης και ελέγχου των λοιμώξεων
  - Πραγματοποίηση εκπαιδευτικής συνεδρίας στη Μονάδα Γνωστικής Αποκατάστασης η οποία μεταξύ άλλων αναφέρεται στους παράγοντες κινδύνου για τη γνωστική έκπτωση (π.χ. παχυσαρκία, άσκηση, υγιεινός τρόπος ζωής, κανονικός ύπνος)
  - Λειτουργία τηλεφωνικής γραμμής βοήθειας «Ανοικτή Γραμμή» της Μονάδας Απεξάρτησης «18ΑΝΩ», η οποία ανταποκρίθηκε σε 1.620 κλήσεις και αποτελεί ιδρυτικό μέλος της Ευρωπαϊκής Ομοσπονδίας Τηλεφωνικών Γραμμών Βοήθειας (F.E.S.A.T)
  - Αντιγριπικός εμβολιασμός (604) ασθενών, καθώς και (9) ασθενών για τον πνευμονιόκοκκο, με κινητό συνεργείο στο χώρο νοσηλείας ή φιλοξενίας τους. Επιπλέον τηρείται κάρτα ενέσιμης αγωγής, κάρτα εμβολιασμό καθώς και μητρώο:
    - Ασθενών που προσέρχονται στο Γραφείο Επισκεπτριών Υγείας ΨΝΑ καθώς και παρακολούθηση κατ' οίκον
    - Εθελοντών αιμοδοτών καθώς και διακίνησης αίματος
    - Εμβολιασθέντων ασθενών και υπαλλήλων
  - Πραγματοποίηση ενημέρωσης των καταρτιζόμενων του ΔΙΕΚ ΨΝΑ και διανομή σχετικών εντύπων από την Επιτροπή Λοιμώξεων του ΨΝΑ, για την πρόληψη λοιμώξεων
  - Ενημέρωση των νοσηλευομένων ασθενών του 4^{ου} ΨΤΕ για τις βλαπτικές συνέπειες του καπνίσματος, ανάρτηση σχετικού φυλλαδίου, καθώς και παρουσίαση της σημασία της υγιεινής των χεριών στη πρόληψη των λοιμώξεων

- Επέμβαση και επιδημιολογική διερεύνηση λοιμωδών νοσημάτων–εφαρμογή μέτρων προφύλαξης και παροχή γραπτών οδηγιών για την πρόληψη μετάδοσης λοίμωξης
- Παροχή οδηγιών προς τα τμήματα νοσηλείας & το προσωπικό για τη λήψη μέτρων σχετικά με την εποχική γρίπη, με ταυτόχρονη επιτήρηση του εμβολιασμού
- Παρακολούθηση της Ηπατίτιδας Β (HBV) και C (HCV), καταγραφή οροθετικών ασθενών και εφαρμογή προφυλακτικού εμβολιασμού για την Ηπατίτιδα Β στους επίνοσους ασθενείς
- Παρακολούθηση και καταγραφή των ασθενών με θετική HIV λοίμωξη
- Καταγραφή των θετικών ουροκαλλιεργιών & των δερματικών λοιμώξεων
- Παρακολούθηση, ενίσχυση & παροχή έντυπων οδηγιών των ορθών πρακτικών φροντίδας του ασθενή από το ιατρονοσηλευτικό προσωπικό
- Παρακολούθηση των στοιχείων χρήσης/κατανάλωσης αντιβιοτικών-καταγραφή αντοχής καθώς και των υποχρεωτικώς δηλούμενων λοιμωδών νοσημάτων και αποστολή των αντίστοιχων δελτίων καταγραφής, στο ΚΕΕΛΠΝΟ
- Δήλωση (σε εβδομαδιαία βάση) των θετικών ορολογικών εξετάσεων και αποστολή τους στο Εθνικό Κέντρο Παρακολούθησης και Παρέμβασης (Ε.ΚΕ.ΠΑ.Π.) του Υπουργείου Υγείας
- Παρακολούθηση για τυχόν εμφάνιση πολυανθεκτικών μικροβίων (μέσω του σχεδίου δράσης «ΠΡΟΚΡΟΥΣΤΗΣ») και ενημέρωση του προσωπικού με γραπτές οδηγίες για τα μέτρα προφύλαξης μετάδοσης λοίμωξης
- Επιτήρηση της συμμόρφωσης στην υγιεινή των χεριών των εργαζομένων, μέσω της επιτροπής ενδονοσοκομειακών λοιμώξεων
- Συμμετοχή στελεχών της Μονάδας Απεξάρτησης «18ΑΝΩ» σε επιτροπές εμπειρογνωμόνων & ομάδες εργασίας για θέματα συνέργειας και αξιολόγησης των προγραμμάτων αντιμετώπισης της εξάρτησης των Υπουργείων Υγείας, Παιδείας, Δικαιοσύνης
- Πραγματοποίηση ομάδων προετοιμασίας ηλεκτρονικού περιοδικού από τη Μονάδα Γνωστικής Αποκατάστασης με τίτλο: «Ζω Καλά» οι οποίες επικεντρώνονται στους τρόπους πρόληψης υγείας (γίνονται σε εβδομαδιαία βάση, συμμετέχουν ασθενείς με ψυχωτικές διαταραχές και συντονίζονται από την Εργοθεραπεύτρια της Μονάδας).

- <u>Υπηρεσίες κοινωνικής – ψυχολογικής υποστήριξης σε ευάλωτα άτομα και ομάδες</u>
  - Το Τμήμα Επισκεπτριών Υγείας υλοποίησε 2.035 κατ' οίκον επισκέψεις σε ασθενείς που είχαν νοσηλευτεί στο παρελθόν στο ΨΝΑ και διαμένουν τώρα σε δικό τους χώρο μόνοι τους ή με την οικογένειά τους, διενεργώντας 2.204 νοσηλευτικές πράξεις (ενέσιμη φαρμακευτική αγωγή μακράς διάρκειας), με σκοπό την:
    - Πρόληψη υποτροπής της νόσου
    - Εκπαίδευση ασθενών-οικογένειας για την προάσπιση-προαγωγή της ψυχικής υγείας και για τα σημεία-συμπτώματα της ψυχικής ασθένειας
    - Συμμόρφωση στην φαρμακευτική αγωγή-παρενέργειες
    - Πρώιμη αναγνώριση της υποτροπής από τον ίδιο τον ασθενή ή μέλος της οικογένειας
    - Ψυχοκοινωνική αποκατάσταση
    - Ενημέρωση του περιβάλλοντος σε θέματα ψυχικής υγείας για την αποφυγή του στίγματος
    - Διατήρηση-αύξηση λειτουργικότητας και επαγγελματική αποκατάσταση
    - Παραπομπή σε άλλες υπηρεσίες (υγείας, δήμους, εκκλησία, ΚΟΙΣΠΕ κλπ)
    - Η ενημέρωση για εμβολιασμούς, σεξουαλικώς μεταδιδόμενα νοσήματα, ατομική υγιεινή, υγιεινή του χώρου, πρόληψη καρκίνου, χρόνια νοσήματα, κάπνισμα, αλκοόλ, ναρκωτικά

- Υπηρεσίες κοινωνικής υποστήριξης σε ασθενείς του Νοσοκομείου, μέσω των ενεργειών της Κοινωνικής Υπηρεσίας, η οποία περιλαμβάνει:
    - Κοινωνική Εργασία με Άτομα:
        - ✓ Λήψη κοινωνικών ιστορικών και διενέργεια κοινωνικής έρευνας - Πλήθος εξυπηρετούμενων: 780 ασθενείς (τα 74 εξ αυτών αφορούν νοσηλευόμενους που απαλλάσσονται της ποινής λόγω ψυχικής ή διανοητικής διαταραχής)
        - ✓ Ψυχοκοινωνική εκτίμηση, υποστηρικτική παρέμβαση και συμβουλευτική ασθενών - Πλήθος εξυπηρετούμενων: 900 ασθενείς
        - ✓ Προετοιμασία των ασθενών για μετάβαση σε δομές ψυχοκοινωνικής αποκατάστασης – Σε ΝΠΙΔ: 24 ασθενείς & σε μονάδες ψυχοκοινωνικής αποκατάστασης του Ψ.Ν.Α: 30 ασθενείς
    - Κοινωνική Εργασία με Οικογένεια: Συνεργασία με την οικογένεια των ασθενών με σκοπό να την εκπαιδεύσει, να την κινητοποιήσει και να την υποστηρίξει - Πλήθος εξυπηρετούμενων: 745 άτομα
    - Κοινωνική Εργασία με Ομάδες: Ψυχοκοινωνική υποστήριξη των ασθενών - Πλήθος ομάδων: 30 ομάδες ανά εβδομάδα
    - Follow up: Εξωνοσοκομειακή παρακολούθηση ασθενών και των οικογενειών τους μετά την λήψη εξιτηρίου - Πλήθος εξυπηρετούμενων: 315 άτομα
    - Αντιμετώπιση, καθοδήγηση ή παραπομπή σε αρμόδιους φορείς και προγράμματα εξωνοσοκομειακών περιστατικών, που φτάνουν στην Κοινωνική Υπηρεσία ή στο εφημερείο του Ψ.Ν.Α. και δεν χρήζουν νοσηλείας: - Πλήθος εξυπηρετούμενων: 980 άτομα
    - Ενέργειες σχετικά με την ασφαλιστική κάλυψη των ασθενών για ιατροφαρμακευτική περίθαλψη - Πλήθος εξυπηρετούμενων: 152 ασθενείς
    - Ρύθμιση συνταξιοδοτικών και οικονομικών θεμάτων καθώς και ένταξη των ασθενών σε προγράμματα κοινωνικής- προνοϊακής πολιτικής - Πλήθος εξυπηρετούμενων: 450 ασθενείς
- Υπηρεσίες ευαισθητοποίησης, ψυχολογικής απεξάρτησης & κοινωνικής επανένταξης σε εξαρτημένα άτομα, μέσω της πραγματοποίησης ατομικής & ομαδικής ψυχοθεραπείας καθώς & εξετάσεων που υλοποιούνται στο δίκτυο δομών & προγραμμάτων της Μονάδας Απεξάρτησης που βρίσκονται στη κοινότητα και περιλαμβάνει:
    - Τρεις (3) Συμβουλευτικούς Σταθμούς (ένας εξ αυτών αφορά απεξάρτηση από το αλκοόλ): όπου αποτελούν το σημείο της πρώτης επαφής του εξαρτημένου ατόμου με το θεραπευτικό πρόγραμμα της μονάδας απεξάρτησης
    - Τμήμα Εμψύχωσης-Ευαισθητοποίησης: το οποίο αποτελεί τη μεταβατική διαδικασία από τον Συμβουλευτικό Σταθμό, στο επίπεδο προετοιμασίας του για την κλειστή φάση (2ο στάδιο θεραπείας)
    - Τρείς (3) δομές Κοινωνικής Επανένταξης (μια εξ αυτών αφορά Μητέρες): όπου πραγματοποιείται η τελευταία φάση του προγράμματος απεξάρτησης και ο θεραπευόμενος προετοιμάζεται για την επάνοδο και την ένταξη του στο κοινωνικό σύνολο
    - Κέντρο Υποδοχής Εξαρτημένων Γυναικών και Μητέρων: το οποίο απευθύνεται σε όλες τις γυναίκες που έχουν πρόβλημα με τη χρήση ουσιών (και στις οικογένειες τους) και παρέχονται υπηρεσίες συμβουλευτικού και θεραπευτικού χαρακτήρα (υποδοχή-εμψύχωση-ευαισθητοποίηση)
    - Κέντρο Ημέρας - Εφήβων Νέων: υλοποιείται πρόγραμμα «ψυχική απεξάρτηση» των νέων μέσω της ατομικής & ομαδικής ψυχοθεραπευτικής προσέγγισης, σε συνδυασμό με τη συμμετοχή τους σε σειρά ημερησίων δραστηριοτήτων (τέχνης, εκπαιδευτικές, ψυχόδραμα, δραματοθεραπεία, αθλητικές κ.ά) που

συνεισφέρουν στην ανάπτυξη της συμβολικής σκέψης, της χρήσης του λόγου και της κοινωνικοποίησης
    - Κέντρο Συμβουλευτικής Γονέων Εφήβων-Νέων: γίνονται δεκτοί οι γονείς των θεραπευομένων στο Τμήμα Εφήβων – Νέων, όπως επίσης και όποιοι γονείς χρειάζονται βοήθεια μέσω πληροφόρησης & υποστήριξης σε ατομική και ομαδική βάση
    - Τομέας Στήριξης Οικογένειας Τοξικομανών: έχουν τη δυνατότητα να απευθυνθούν γονείς, σύντροφοι, αδέλφια, φίλοι κ.α. είτε ο εξαρτημένος είναι ενταγμένος στο πρόγραμμα απεξάρτησης είτε όχι
    - Τμήμα Οικογενειακής Συμβουλευτικής και Θεραπείας: σκοπό έχει να αντιμετωπιστούν τα προβλήματα ενός πληθυσμού ουσιοεξαρτημένων ατόμων, οι οποίοι είναι αρκετά καλά δομημένοι ψυχικά και επομένως δεν είναι αναγκαίο να εισαχθούν σε πρόγραμμα εσωτερικής διανομής
    - Τμήμα Διατροφικών Διαταραχών: οι υπηρεσίες του αφορούν άτομα εξαρτημένα και μη από ουσίες, που είχαν ή έχουν στο ιστορικό τους οποιαδήποτε τύπου διατροφική διαταραχή
    - Τμήμα Προβληματικής Χρήσης του Διαδικτύου: οι υπηρεσίες του αφορούν άτομα εξαρτημένα και μη από ουσίες που είχαν ή έχουν στο ιστορικό τους οποιαδήποτε τύπου διαταρακτική επαφή με τον ιστό
    - Πρόγραμμα φυλακών: απευθύνεται σε φυλακισμένους τοξικομανείς των φυλακών Κορυδαλλού και περιλαμβάνει ομάδες στήριξης & ευαισθητοποίησης.
    - Εξειδικευμένο Κέντρο Κοινωνικής & Επαγγελματικής Ένταξης: παρέχει ολοκληρωμένες υπηρεσίες προ-κατάρτισης, επαγγελματικής κατάρτισης, προώθησης στην απασχόληση και συνοδευτικών υποστηρικτικών υπηρεσιών
    - Σχολείο Αντισταθμιστικής Εκπαίδευσης, το οποίο στελεχώνεται από καθηγητές της δευτεροβάθμιας εκπαίδευσης και στο οποίο συμμετέχουν οι θεραπευόμενοι που επιθυμούν να δώσουν εξετάσεις προκειμένου να αποκτήσουν απολυτήριο Γυμνασίου ή Λυκείου ή να προετοιμαστούν για τις Πανελλήνιες Εξετάσεις, όπως επίσης για να μάθουν Αγγλικά και χρήση ηλεκτρονικών υπολογιστών

  Όσον αφορά τα στοιχεία κίνησης των παραπάνω προγραμμάτων αναφέρονται -αθροιστικά- στον παραπάνω πίνακα «ΕΙΔΙΚΕΣ ΜΟΝΑΔΕΣ».

- Παροχή υπηρεσιών βελτίωσης των σχέσεων μεταξύ των μελών οικογενειών, ζευγαριών αλλά και ατόμων, είτε υπάρχει πάσχων μέλος είτε όχι, μέσω της προγραμμάτων της Μονάδας Οικογενειακής Θεραπείας (τα στοιχεία κίνησης της Μονάδας αναφέρονται στον πίνακα «ΕΙΔΙΚΕΣ ΜΟΝΑΔΕΣ»)

- <u>Εθελοντισμός</u>
  - Η Ομάδα Ψυχολογικής Παρέμβασης του Ψ.Ν.Α (ΟΨΥΠ):
    - Προσέφερε τις υπηρεσίες της στους πληγέντες από τις πυρκαγιές της 23ης Ιουλίου 2018 (Μάτι Αττικής), με την άμεση κινητοποίηση 10 έμπειρων ψυχολόγων. Συγκεκριμένα η ΟΨΥΠ συνέδραμε στην Ιατροδικαστική Υπηρεσία Αθηνών στο Γουδί, όπου προσέρχονταν συγγενείς αγνοούμενων & θυμάτων ενώ μετά από αίτημα της Διοίκησης του ΓΝ Ελευσίνας «Θριάσιο», ομάδα ψυχολόγων μετέβη για την ψυχολογική στήριξη των πληγέντων τραυματιών και των οικογενειών τους.
    - Προχώρησε σε εκπαίδευση του προσωπικού του Μουσείου της Ακρόπολης σε θέματα που αφορούν τη διαχείριση και αντιμετώπιση του πανικού και των

κρίσεων, ενώ συμμετείχε και σε άσκηση ετοιμότητας για αεροπορικό δυστύχημα στο Διεθνές Αεροδρόμιο «Ελευθέριος Βενιζέλος»

- Πραγματοποιήθηκαν 5 εθελοντικές αιμοδοσίες με συμμετοχή 83 αιμοδοτών & διακινήθηκαν συνολικά 59 μονάδες αίματος μέσω της τράπεζας αίματος του Λαϊκού Νοσοκομείου Αθηνών. Επισημαίνουμε ότι τηρείται Μητρώο Εθελοντών Αιμοδοτών με ένταξη στο Εθνικό Μητρώο Εθελοντών

- <u>Συνεργασίες με άλλους φορείς (Ο.Τ.Α., Εκκλησία της Ελλάδος κ.λπ.)</u>
  - Σύμπραξη στη βάση προγραμματικής σύμβασης μεταξύ των: Ψυχιατρικού Νοσοκομείου Αττικής, Ο.ΚΑ.ΝΑ & ΚΕ.Θ.Ε.Α για την πράξη «Μονάδα σωματικής αποτοξίνωσης στη Περιφέρεια Αττικής»
  - Συνεργασία με την Εισαγγελία του Αρείου Πάγου τόσο σε θέματα που αφορούν τους ψυχικά ασθενείς όσο και για τη δημιουργία και την εκτύπωση έντυπου υλικού από το Τυπογραφείο του Ψ.Ν.Α.
  - Συνεργασία με την Εθνική Σχολή Δημόσιας Διοίκησης & Αυτοδιοίκησης με επίσκεψη σπουδαστών της στο ΨΝΑ, στο πλαίσιο του προγράμματος «Διοίκηση Υπηρεσιών Υγείας» και της ενημέρωσής τους για τις υπηρεσίες ψυχικής υγείας στην Ελλάδα
  - Επίσκεψη (30) επαγγελματιών ψυχικής υγείας από το Βέλγιο, μεταξύ των οποίων Διοικητές και Διευθυντές Ψυχιατρικών Νοσοκομείων, ανώτατα στελέχη του Υπουργείου Υγείας καθώς και στελέχη της UNESSA, ACIS & SANTHEA Συγκεκριμένα, επισκέφτηκαν το νεοσύστατο Κέντρο Ψυχικής Υγείας Αθηνών, το Κέντρο Ψυχικής Υγείας Περιστερίου, τον Ξενώνα Βελεστίνου καθώς και το ΨΝΑ στο Χαϊδάρι, όπου πραγματοποιήθηκε ενημερωτική συνάντηση, στην οποία η Διοικήτρια και στελέχη του νοσοκομείου παρουσίασαν τον τρόπο λειτουργίας του και θέματα σχετικά με την ψυχική υγεία
  - Συνεργασία της Μονάδας Γνωστικής Αποκατάστασης με το Κέντρο Ημέρας «Ηλιοτρόπιο», την Πανελλαδική Ένωση για την Ψυχοκοινωνική Αποκατάσταση και την Επαγγελματική Επανένταξη (ΠΕΨΑΕΕ), το Κέντρο Ημέρας «Λωτός» και την Μη Κερδοσκοπική Οργάνωση «Έδρα».
  - Υλοποίηση της συνεργασίας με το Ε.Κ.Κ.Ε. για τη διεξαγωγή έρευνας σε ειδικό πληθυσμό κρατουμένων
  - Υλοποίηση της συμφωνίας με τη Διοίκηση των Νοσοκομείων: Γενικό Νοσοκομείο-Μαιευτήριο «Έλενα Βενιζέλου» και Γ.Ν. «Αλεξάνδρα», για την ανάπτυξη συνεργασίας, με σκοπό εξαρτημένες μητέρες & επίτοκες να ενημερώνονται για τη δυνατότητα θεραπείας τους στο Πρόγραμμα Απεξάρτησης Μητέρων του 18 ΑΝΩ
  - Συνεργασία της Μονάδας Εφηβικής Υγείας της Β΄ Παιδιατρικής Κλινικής του Πανεπιστημίου Αθηνών Νοσοκομείο Παίδων «Π. & Α. Κυριακού» καθώς και του τμήματος προβληματικής χρήσης του διαδικτύου της Μονάδας Απεξάρτησης 18ΑΝΩ, για τη πραγματοποίηση συναντήσεων με θέμα «Εφηβεία από το Α ως το Ω»
  - Η Μονάδα Οικογενειακής Θεραπείας του ΨΝΑ, από το 2001 είναι μέλος της Ευρωπαϊκής Ένωσης Θεραπείας Οικογένειας (European Family Therapy Association – Training Institute Chamber)
  - Συνεργασία του Τμήματος Έρευνας της Μονάδας Απεξάρτησης «18ΑΝΩ» με το Εθνικό Κέντρο Τεκμηρίωσης και Πληροφόρησης για τα Ναρκωτικά – ΕΚΤΕΠΝ (Ελληνικό παρατηρητήριο) που είναι ο Εθνικός φορέας καθώς και με το Ευρωπαϊκό Παρατηρητήριο EMCDDA που εδρεύει στη Λισαβόνα. Συγκεκριμένα αποστάλθηκαν στοιχεία που αφορούν:
    - TDI (δείκτης αίτησης θεραπείας)
    - ΔΕΜΑ (δείκτες επικράτησης μολυσματικών ασθενειών σε ενδοφλέβιους χρήστες)
    - TUF (περιγραφή θεραπευτικών δομών)

- EDDRA (περιγραφή προγραμμάτων μείωσης της ζήτησης)

- Συνεργασία και μόνιμη εκπροσώπηση της Μονάδας Απεξάρτησης «18ΑΝΩ»:
  - Στην επιτροπή για το εθνικό σχέδιο δράσης υπό την/τον εθνική/ο συντονιστή/στρια, για τα ναρκωτικά
  - Στο Σύστημα Έγκαιρης Προειδοποίησης – ΣΕΠ, σχετικά με τις νέες ουσίες και τους νέους τρόπους χρήσης
  - Σε ομάδες εργασίας του ΚΕΕΛΠΝΟ, σχετικά με την πρόληψη μολυσματικών ασθενειών

  ενώ για θέματα σχετικά με τη θεραπεία, κοινωνική επανένταξη, πρωτοβάθμια πρόληψη, υφίσταται ενεργή συνεργασία με: ΚΕΘΕΑ, ΟΚΑΝΑ, Κέντρα Πρόληψης, Χαμόγελο του Παιδιού, Παιδικό χωριό SOS, Κέντρα Ψυχικής Υγείας, Κοινωνικούς ξενώνες, Οικογενειακής Θεραπείας, Γενικά Νοσοκομεία, Μαιευτήρια, Νοσοκομείο «Παίδων», Φορείς της τοπικής αυτοδιοίκησης (Δήμοι, Περιφέρεια), Υπηρεσίες Πρόνοιας και Ασφαλιστικά Ταμεία, ΔΕΗ, ΕΥΔΑΠ, ΟΤΕ, ΟΑΣΑ, ΕΠΟ, ΙΝΚΑ, ΚΕΠ, - Στρατολογικά Γραφεία, Φυλακές, Εισαγγελίες, Δικηγορικούς Συλλόγους, Συνήγορο του Πολίτη, Τράπεζες και την Υπηρεσία του Τραπεζικού Διαμεσολαβητή, Δημόσια και ιδιωτικά Εκπαιδευτικά Ιδρύματα, Ερευνητικά Κέντρα, Υπηρεσίες του ΟΑΕΔ, Εθελοντικές ομάδες, Υπουργεία, Εφορίες, Γραμματεία Προστασίας του καταναλωτή

- Συνεργασία της Μονάδας Γνωστικής Αποκατάστασης με την Ψυχιατρική Κλινική του Πανεπιστημίου Αθηνών
- Συνεργασία της Κοινωνικής Υπηρεσίας του Νοσοκομείου με κοινωνικούς φορείς, που σκοπό έχει την ευαισθητοποίηση & τη κινητοποίηση της κοινότητας. Ενδεικτικά αναφέρουμε τις Υπηρεσίες όπως: Δήμοι-Κοινότητες, Πρεσβείες, Τμήματα Αλλοδαπών, Αστυνομικά Τμήματα, ο Διεθνής Οργανισμός Μετανάστευσης (Δ.Ο.Μ.), Εκκλησίες, Υπηρεσίες για το παιδί, ο Σύλλογος Οικογενειών Ψυχικής Υγείας (Σ.Ο.Ψ.Υ.), Ασφαλιστικά Ταμεία, το Εθνικό Κέντρο Κοινωνικής Αλληλεγγύης (Ε.Κ.Κ.Α.), άλλα Νοσοκομεία, Κέντρα Πρόληψης- Εξάρτησης- Αγωγής Υγείας, Τράπεζες, Δ.Ο.Υ κλπ

- <u>Επέκταση δραστηριοτήτων – Πρωτοβουλίες – Νέες δραστηριότητες</u>
  - Ενίσχυση της λειτουργίας του ΚΟΙ.Σ.Π.Ε. «Διάπλους» τόσο με στελεχιακό δυναμικό όσο και με εκχώρηση ακαλλιέργητων εκτάσεων και μηχανολογικού εξοπλισμού
  - Σύσταση Γραφείου για την Ομάδα Ψυχολογικής Υποστήριξης στην κρίση (Ο.Ψ.Υ.Π.).
  - Σύσταση δύο νέων εργαστηρίων, ενός γραφείου και μιας γραμματείας από το Τμήμα Παραϊατρικών Επαγγελμάτων-Γραφείο Εργοθεραπείας και συγκεκριμένα:
    - Εργαστήριο κηποτεχνικής & διαμόρφωσης περιβάλλοντος χώρου
    - Εργαστήριο χορωδίας, με σκοπό το σύσταση μεικτής (από ασθενείς και προσωπικό) χορωδίας
    - Γραφείο εκτίμησης της λειτουργικότητας των ψυχικά ασθενών, προκειμένου να καταγράφει και εκτιμά τη λειτουργικότητα καθώς και να παρακολουθεί την εξέλιξή της, τόσο ασθενών των εργαστηρίων ψυχοκοινωνικής αποκατάστασης όσο και των ψυχιατρικών τμημάτων και μονάδων ψυχοκοινωνικής αποκατάστασης
    - Γραμματεία των εργαστηρίων ψυχοκοινωνικής αποκατάστασης
  - Επέκταση-εφαρμογή των προγραμμάτων της Μονάδας Γνωστικής Αποκατάσταης και συγκεκριμένα: του προγράμματος «Μελέτη» σε άτομα με κρανιοεγκεφαλικές κακώσεις καθώς και σε άτομα με ήπια γνωστική έκπτωση και άνοια.

- Υλοποίηση ενεργειών τεκμηρίωσης της Μονάδας Απεξάρτησης «18ΑΝΩ», μέσω της συγκέντρωσης, ψηφιοποίησης & ταξινόμησης του αρχειακού υλικού της (άρθρα, φωτογραφίες, βίντεο, αφίσες, κ.λπ.).
- Δρομολόγηση της διαδικασίας για πιστοποίηση του Κέντρου Δια Βίου Εκπαίδευσης

- Ενέργειες βελτίωσης ξενοδοχειακών υπηρεσιών – περιβάλλοντος (καθαριότητα, φαγητό – εστίαση, επισκεπτήριο, χώροι στάθμευσης)
  - Πρόσληψη προσωπικού (ΙΔΟΧ) για την κάλυψη αναγκών φύλαξης (3 άτομα) και τραπεζοκομίας (5 άτομα
  - Μεταστέγαση των Πλυντηρίων του νοσοκομείου σε νέο χώρο στην Κεντρική Αποθήκη Υλικού
  - Τοποθέτηση τηλεόρασης και συσηευής βίντεο στο χώρο αναμονής της Μονάδας Γνωστικής Αποκατάστασης
  - Ανάθεση της τραπεζοκομίας στον ΚΟΙ.Σ.Π.Ε. «Διάπλους» (από το 2016 έως και το α΄ εξάμηνο του 2018)
  - Καθημερινή παραγωγή άρτου διαίτης ποσότητας (70) κιλών περίπου, στο Αρτοποιείο του Νοσοκομείου και διανομή του σε τμήματα/κλινικές εντός & εκτός Ψ.Ν.Α. Παράλληλα το αρτοποιείο ανέλαβε κατά τη διενέργεια εορτών, εκδηλώσεων ή ημερίδων, τη παραγωγή αρτοσκευασμάτων
  - Εποπτεία από την Επιτροπή Ενδονοσοκομειακών Λοιμώξεων, των εργασιών καθαρισμού του Νοσοκομείου από ιδιωτική εταιρεία, τόσο με συμμετοχή στην επιτροπή παρακολούθησης των εργασιών όσο και με τη παροχή οδηγιών που αφορούν καθαριότητα, απολύμανση & διαχείριση αποβλήτων, σε υπαλλήλους του συνεργείου καθαριότητας
  - Συστηματική παρακολούθηση της διαχείρισης των ιατρικών αποβλήτων του Νοσοκομείου, της αποκομιδής των επικίνδυνων αποβλήτων, του ορθού διαχωρισμού συλλογής και μεταφοράς των αποβλήτων σε όλα τα ψυχιατρικά τμήματα, με ταυτόχρονη τήρηση σχετικού έντυπου υλικού καθώς και παροχή σχετικών οδηγιών
  - Επικαιροποίηση του εσωτερικού κανονισμού διαχείρισης επικίνδυνων ιατρικών αποβλήτων
  - Ανακύκλωση του χαρακτηρισμένου ως αχρήστου μη εκποιήσιμου υλικού (ηλεκτρικών & ηλεκτρονικών συσκευών, εργαλείων καθώς και ιατροτεχνολογικού εξοπλισμού) και συγκεκριμένα 189 τεμαχίων, από την εταιρεία «ΑΝΑΚΥΚΛΩΣΗ ΣΥΣΚΕΥΩΝ ΑΕ», σύμφωνα με τις διαδικασίες που ορίζει η κείμενη Νομοθεσία
  - Αποψίλωση του οικοπεδικού χώρου του Νοσοκομείου (σε έκταση 260 στρεμμάτων περίπου) από χόρτα, ζιζάνια καθώς & απομάκρυνση των προϊόντων κοπής, με εργασίες που πραγματοποίησε ο ανάδοχος ΚΟΙ.Σ.Π.Ε. «ΔΙΑΠΛΟΥΣ»

- Ενέργειες για βελτίωση της πρόσβασης στο χώρο και τις υπηρεσίες, της καθοδήγησης και πληροφόρησης των πολιτών
  - Ανακαίνιση του Τμήματος Επειγόντων Περιστατικών του ΨΝΑ
  - Χορήγηση ενημερωτικού φυλλαδίου για τα δικαιώματα των ασθενών
  - Παρέμβαση στη λειτουργικότητα, την αισθητική και τη καθαριότητα του χώρου στέγασης των εργαστηρίων ψυχοκοινωνικής αποκατάστασης, λαμβάνοντας ως γνώμονα και τις κινητικές δυσκολίες των ασθενών. Επιπλέον, πραγματοποιήθηκε ελαιοχρωματισμός του χώρου (1^{ος} όροφος) καθαρισμός και απομάκρυνση άχρηστου υλικού, ανακαίνιση & αναδιάρθρωση των τμημάτων, καθώς και πλήρη αξιοποίηση της υπάρχουσας υλικοτεχνικής υποδομής

- Χορήγηση ενημερωτικού φυλλαδίου και ανάρτηση αφίσας σε κάθε ψυχιατρικό τμήμα, για τη συμμετοχή των ασθενών σε έρευνες μέτρησης της ικανοποίησής τους
- Χορήγηση ενημερωτικού φυλλαδίου της Μονάδας Γνωστικής Αποκατάστασης στα εξωτερικά ιατρεία του ΨΝΑ
- Συνεχή βελτίωση της ιστοσελίδας της ιστοσελίδας του Ψ.Ν.Α (www.psyhat.gr), μέσω της αλλαγής του εικαστικού, του επανασχεδιασμού καθώς και του συνεχούς εμπλουτισμού της, η οποία παρέχει γενικές αλλά και ειδικές πληροφορίες για τους πολίτες, τους επαγγελματίες στο χώρο της υγείας καθώς και για κάθε ενδιαφερόμενο, καταγράφοντας επισκεψιμότητα: 66.610 μοναδικών επισκεπτών (έναντι 28.574 το 2017) & 125.995 επισκέψεων (έναντι 40.775 για το έτος 2017)
- Λειτουργία και συνεχή επικαιροποίηση των πληροφοριών της ιστοσελίδας της Μονάδας Απεξάρτησης «18ΑΝΩ» (www.18ano.gr), η οποία παρέχει στοιχεία επικοινωνίας για κάθε τμήμα & πρόγραμμα καθώς και γενικές πληροφορίες ως προς το τρόπο και σκοπό λειτουργίας, καταγράφοντας επισκεψιμότητα 25.735 μοναδικών επισκεπτών & 42.874 επισκέψεις
- Λειτουργία και συνεχή επικαιροποίηση των πληροφοριών της ιστοσελίδας της της Μονάδας Γνωστικής Αποκατάστασης (https://sites.google.com/site/diktiomeleti/) η οποία παρέχει στοιχεία επικοινωνίας, δράσεις της Μονάδας, ενώ προχωρά και σε ανάρτηση ανακοινώσεων, αποτελεσμάτων, επιστημονικών άρθρων & παρουσιάσεων
- Λειτουργία και συνεχή επικαιροποίηση των πληροφοριών της ιστοσελίδας του Κέντρου Ψυχικής Υγείας Περιστερίου (http://0260.syzefxis.gov.gr/), η οποία παρέχει μεταξύ άλλων, στοιχεία για τα τμήματα λειτουργίας του καθώς και ενημερωτικά έντυπα & υλικό
- Έκδοση εντύπου «Έχω δικαίωμα» για τα δικαιώματα των ληπτών των υπηρεσιών ψυχικής υγείας με φροντίδα του Γραφείου Δικαιωμάτων Ληπτών Υπηρεσιών Υγείας και επιμέλεια του Τυπογραφείου του Ψ.Ν.Α.
- Χορήγηση φυλλαδίου και τοποθέτηση αφισών που ενημερώνει και προτρέπει τον πολίτη που χρησιμοποίησε τις υπηρεσίες του Νοσοκομείου, να συμπληρώσει τα ερωτηματολόγια ικανοποίησης, ώστε να διερευνηθεί ο βαθμός ικανοποίησής του από τις παρεχόμενες υπηρεσίες

- <u>Ενέργειες διερεύνησης βαθμού ικανοποίησης πολιτών από τις παρεχόμενες υπηρεσίες</u>
  - Εφαρμογή ερωτηματολογίων μέτρησης της ικανοποίησης των:
    - Νοσηλευομένων στις εννέα ψυχιατρικές κλινικές
    - Εξυπηρετούμενων στα Εξωτερικά Ιατρεία εντός & εκτός Ψ.Ν.Α καθώς & το Τμήμα Επειγόντων Περιστατικών
    - Εξυπηρετούμενων στα Κέντρα Ψυχικής Υγείας του Ψ.Ν.Α

    με ανά τετράμηνο σχετική ενημέρωση των Διευθύνσεων και των τμημάτων νοσηλείας του Νοσοκομείου. Επιπλέον για την ενημέρωση της Διοίκησης του Νοσοκομείου έχουν δημιουργηθεί αντίστοιχες πλατφόρμες διαδραστικής παρουσίασης των αποτελεσμάτων των ερωτηματολογίων, με δυνατότητα online ενημέρωσης των αποτελεσμάτων των μετρήσεων

  - Συλλογή ψηφιοποίηση και επεξεργασία τριών ερωτηματολογίων σχετικά με τα αιτήματα θεραπείας, τη θεραπεία και τις μολυσματικές ασθένειες, από τη Μονάδα Απεξάρτησης 18ΑΝΩ
  - Προετοιμασία και διεξαγωγή έρευνας (σε εξέλιξη) της Μονάδας Απεξάρτησης 18ΑΝΩ σε συνεργασία με το Εθνικό Κέντρο Κοινωνικών Ερευνών (ΕΚΚΕ) με θέμα: «Πατρότητα και κρατούμενοι τοξικομανείς»

- Σχεδιασμός πραγματοποίησης έρευνας από την Ομάδας Ψυχολογικής Υποστήριξης του ΨΝΑ (ΟΨΥΠ), τόσο κατά τη διάρκεια όσο και μετά την παρέμβασή της σε περίπτωση εκτάκτων αναγκών

- Επιστολές από πολίτες αναφορικά με την εξυπηρέτησή τους από το Νοσοκομείο

	Ευχαριστήριες	**Παραπόνων / Αναφοράς**
Σύνολο υποβληθεισών		21
Μέσος χρόνος ανταπόκρισης		30,53 ημέρες

- Λοιπές παρεχόμενες υπηρεσίες
  - Παροχή υπηρεσιών περίθαλψης για τους ψυχικά πάσχοντες σε:
    - 9 Ψυχιατρικές κλινικές
    - Ψυχο-γηριατρικό τμήμα
    - Τμήμα Χρονίων Ασθενών
    - Τμήμα Ατόμων με Νοητική Υστέρηση
    - Προπαρασκευαστικό Πρόγραμμα Αυτόνομης Διαμονής &
    - Παθολογική Κλινική

    που βρίσκονται εντός του χώρου του Νοσοκομείου, καθώς και από το μεγαλύτερο δίκτυο Μονάδων Ψυχοκοινωνικής Αποκατάστασης στην κοινότητα, το οποίο περιλαμβάνει:

    - 21 Οικοτροφεία
    - 15 Ξενώνες
    - 37 Προστατευμένα Διαμερίσματα

    καθώς επίσης των τριών Κέντρων Ψυχικής Υγείας και των Μονάδων που βρίσκονται στην κοινότητα: Μονάδα Οικογενειακής Θεραπείας & Μονάδα Γνωστικής Αποκατάστασης

  - Παροχή υπηρεσιών περίθαλψης στους θεραπευόμενους της Μονάδας Απεξάρτησης «18ΑΝΩ» η οποία και περιλαμβάνει:
    - Μονάδα Ψυχολογικής Απεξάρτησης Τοξικομανών (εσωτερικής διαμονής)
    - Μονάδα Ψυχολογικής Απεξάρτησης από το Αλκοόλ
    - Μονάδα Απεξάρτησης Αλκοολικών Βραχείας Νοσηλείας

    σε δομές που βρίσκονται εντός του χώρου του Νοσοκομείου, καθώς και

    - Δύο (2) Τμήματα Εσωτερικής Διαμονής
    - Ειδικό Πρόγραμμα Εξαρτημένων Γυναικών (εσωτερικής διαμονής)
    - Ειδικό Πρόγραμμα Εξαρτημένων Μητέρων με τα παιδιά τους
    - Τρείς (3) Ξενώνες Κοινωνικής Επανένταξης Ανδρών
    - Ξενώνα Κοινωνικής Επανένταξης Γυναικών
    - Ξενώνα Κοινωνικής Επανένταξης Μητέρων & Παιδιών
    - Προστατευόμενο Διαμέρισμα

    σε δομές που βρίσκονται στη κοινότητα

  - Ανάρτηση πινάκων ζωγραφικής που δημιούργησαν νοσηλευόμενοι στο ΨΝΑ, στους ανακαινισμένους χώρους του Τμήματος Επειγόντων Περιστατικών

- Πραγματοποίηση ψυχαγωγικών εκδρομών, εκπαιδευτικών επισκέψεων σε εκθέσεις, μουσεία & χώρους αναψυχής καθώς και εξόδων για φαγητό και διασκέδαση (πχ παρακολούθηση θεατρικών παραστάσεων) για τους ψυχικά ασθενείς του Νοσοκομείου (κυρίως των ασθενών που φιλοξενούνται σε μονάδες ψυχοκοινωνικής αποκατάστασης) με την υποστήριξη του Τμήματος Εργοθεραπείας, της Κοινωνικής Υπηρεσίας καθώς και την αντίστοιχης πολυκλαδικής θεραπευτικής ομάδας
- Λειτουργία ομάδων ενεργοποίησης / απασχόλησης των φιλοξενουμένων σε μονάδες ψυχοκοινωνικής αποκατάστασης, όπως: μαγειρικής, καθαριότητας, ζωγραφικής, δημιουργίας καλλιτεχνικών κατασκευών κλπ
- Λειτουργία εργαστηρίων ψυχοκοινωνικής αποκατάστασης ψυχικά ασθενών, όπως:
    - Τυπογραφείο
    - Δημιουργικών δραστηριοτήτων
    - Αρτοποιίας
    - Αγγειοπλαστικής-Κηροπλαστικής
    - Κομμωτηρίου
- Πραγματοποίηση επισκέψεων των θεραπευομένων της Μονάδας Απεξάρτησης «18ΑΝΩ», στο πλαίσιο συμμετοχής τους στα πολιτιστικά δρώμενα, σε: Αρχαιολογικούς χώρους, Μουσεία, την Εθνική Λυρική Σκηνή, το Εθνικό Θέατρο, άλλα θέατρα, το Αττικό Ζωολογικό Πάρκο, το Πλανητάριο, τον Διομήδειο Κήπο, το Ίδρυμα Μείζονος Ελληνισμού, την Εθνική Πινακοθήκη, διάφορες γκαλερί κ.α.
- Συμμετοχή των συμμετεχόντων στα προγράμματα της Μονάδας Απεξάρτησης «18ΑΝΩ» σε ομάδες ραδιοφώνου, θεάτρου, μουσικής, τέχνης, φωτογραφίας, αγγειοπλαστικής, κοσμήματος, δημιουργίας και πολιτισμού, βιβλίου, έκφρασης κινηματογράφου που φιλοξενούνται σε διαμορφωμένους χώρους και εργαστήρια, εντός και εκτός Ψ.Ν.Α όπως πχ ο Πολυχώρος Πολιτισμού & το Φωτογραφικό Εργαστήριο
- Πραγματοποίηση εκδηλώσεων με τη συμμετοχή ασθενών όπως:
    - Επτά (7) παραστάσεων από τη Θεατρική Ομάδα της Μονάδας Απεξάρτησης «18ΑΝΩ», προς την κοινότητα
    - Συναυλία της μουσικής ομάδας της Μονάδας Απεξάρτησης «18ΑΝΩ» θεατρικής παράστασης καθώς και κουκλοθέατρο, στο πλαίσιο εκδήλωσης με αφορμή την Παγκόσμια Ημέρα κατά των ναρκωτικών
    - Δύο πολιτιστικών-ψυχαγωγικών δραστηριοτήτων από το Τμήμα Παραϊατρικών Επαγγελμάτων (Γραφείο Εργοθεραπείας) και συγκεκριμένα μιας θεατρικής παράστασης και μιας καλοκαιρινής εορτής
-

Λοιπές δραστηριότητες σχετικά με τη παροχή υπηρεσιών (μη ολοκληρωθείσες στο τέλος του χρόνου αναφοράς)

- <u>Αιτηθείσες μετατροπές (δημιουργία, κατάργηση, συγχώνευση κ.ά.) μονάδων ή τμημάτων (με τροποποίηση οργανισμού λειτουργίας)</u>
    - Σύσταση τεσσάρων (4) τμημάτων στο πλαίσιο της αποτελεσματικότερης λειτουργίας και της βελτιστοποίησης της ποιότητας του παρεχόμενου έργου (Τμήμα Προμηθειών, Τμήμα Γραμματείας ΤΕΙ-ΤΕΠ, Τμήμα Επιστασίας & Ιματισμού, Τμήμα ελέγχου ποιότητας & έρευνας & συνεχιζόμενης εκπαίδευσης)
- <u>Αιτηθείσες μετατροπές (δημιουργία, κατάργηση, συγχώνευση κ.ά.) μονάδων ή τμημάτων (χωρίς τροποποίηση οργανισμού λειτουργίας)</u>

ΑΝΘΡΩΠΙΝΟ ΔΥΝΑΜΙΚΟ

Πραγματοποιηθείσες μεταβολές σχετικές με το ανθρώπινο δυναμικό

Κατηγορίες προσωπικού / Πραγματο-ποιηθείσες μεταβολές	Ιατρικό	Νοσηλευτικό	Λοιπό ιατρικό-νοσηλευτικό	Διοικητικό-Οικονομικό	Τεχνικό – Ξενοδοχειακό	Λοιπό
Προβλεπόμενες θέσεις* (αλλαγές οργανισμού)	8	15	17	+5 -2	-	-
Προσλήψεις ** – Τακτικό	11	20	12	-	-	-
Αποσπάσεις (προς το Νοσοκομείο)	-	1	-	-	-	-
Προσλήψεις – Έκτακτο	29	-	19	-	4	1
Αποχωρήσεις *** – Τακτικό	4	18	5	5	-	3
Αποσπάσεις (από το Νοσοκομείο)	0	1	1	-	-	1
Αποχωρήσεις – Έκτακτο	28	-	7	-	-	-

** **ΠΡΟΣΟΧΗ!** Στο σημείο αυτό συμπληρώνεται αριθμός θέσεων που προστέθηκαν ή αφαιρέθηκαν κατά τη διάρκεια του 2018 και όχι το σύνολο*
*** Συμπεριλαμβάνονται και οι μετατάξεις προς το Νοσοκομείο*

*** *Συμπεριλαμβάνονται οι αποχωρήσεις λόγω συνταξιοδότησης, μετάταξης, παραίτησης κ.ά.*

Ανθρώπινο δυναμικό στο τέλος του έτους

Κατηγορίες προσωπικού / Στελέχωση στο τέλος του έτους (2018)	Ιατρικό	Νοσηλευτικό	Λοιπό ιατρικό-νοσηλευτικό	Διοικητικό-Οικονομικό	Τεχνικό – Ξενοδοχειακό	Λοιπό
Προβλεπόμενες θέσεις	**ΔΕΠ:** **Ιατροί ΕΣΥ 106** **Ειδικευόμενοι: 82** **Αγροτικοί:**	**1235**	**300**	**155**	**129**	**292**
Υπηρετούντες – Τακτικό	**ΔΕΠ:** **Ιατροί ΕΣΥ: 62**	**640**	**328**	**146**	**24**	**79**
Υπηρετούντες – Έκτακτο	**Ειδικευόμενοι: 82** **Επικουρικοί: 9** **Αγροτικοί:**	**47**	**21**	**-**	**4**	**1**

Λοιπές δραστηριότητες σχετικές με το ανθρώπινο δυναμικό (μη ολοκληρωθείσες στο τέλος του χρόνου αναφοράς)

- Αιτηθείσες μετατροπές προβλεπόμενων θέσεων ανθρώπινου δυναμικού (με τροποποίηση οργανισμού λειτουργίας)
  - Απόφαση 14/4-07-2018 (Διοικητικό Θέμα 1^{ο}) Τροποποίηση - Αναμόρφωση Οργανισμού Ψ.Ν.Α.
  -
- Λοιπές αιτηθείσες μετατροπές προβλεπόμενων θέσεων προσωπικού (χωρίς τροποποίηση οργανισμού λειτουργίας, π.χ. ειδικευόμενο ιατρικό προσωπικό)
  -
  -
- Προκηρύξεις – Ανακοινώσεις προσλήψεων – μετατάξεων

Κατηγορίες προσω-πικού / Είδος απασχό-λησης	Ιατρικό	Νοσηλευτικό	Λοιπό ιατρικό-νοσηλευτικό	Διοικητικό-Οικονομικό	Τεχνικό – Ξενοδοχειακό	Λοιπό
Τακτικό	2					
Έκτακτο						5
Σύνολο						

- <u>Ενέργειες – Μέτρα επιβράβευσης για την τόνωση και διατήρηση του ηθικού των εργαζομένων</u>
  - Χορήγηση ειδικής άδειας στο Νοσηλευτικό προσωπικό του Νοσοκομείου
  - Ικανοποίηση αιτημάτων εργαζομένων και χορήγηση εκπαιδευτικών αδειών, για τη παρακολούθηση σεμιναρίων, ημερίδων, εκπαιδευτικών προγραμμάτων & μεταπτυχιακών σπουδών, με σκοπό τη βελτίωση της ποιότητας των παρεχομένων υπηρεσιών από το Νοσοκομείο μας
  - Επιβράβευση υπαλλήλων που με τις ενέργειές τους αντιμετωπίστηκαν επιτυχώς, απόπειρες εμπρησμού που προκλήθηκαν από νοσηλευόμενους
  - Επίλυση θεσμικών αιτημάτων του προσωπικού καθώς και καταβολή δεδουλευμένων παρελθόντων ετών

- <u>Ενέργειες για θέματα υγιεινής και ασφάλειας των εργαζομένων</u>
  - Πρόβλεψη τεχνικού ασφαλείας και προκήρυξη για πρόσληψη ιατρού εργασίας
  - Αντιγριπικός εμβολιασμός (93) υπαλλήλων
  - Επιτήρηση και αντιμετώπιση από την Επιτροπή Ενδονοσοκομειακών Λοιμώξεων, τυχόν ατυχημάτων του προσωπικού από αιματογενώς μεταδιδόμενα νοσήματα στο χώρο του Νοσοκομείου καθώς και τήρηση σχετικού αρχείου

ΕΚΠΑΙΔΕΥΣΗ – ΕΡΕΥΝΑ

Πραγματοποιηθείσες ενέργειες εκπαίδευσης & εξειδίκευσης από τον φορέα

Κατηγορίες προσωπικού / Αποδέκτες εκπαίδευσης		Ιατρικό	Νοσηλευτικό	Λοιπό ιατρικό- νοσηλευτικό	Διοικητικό- Οικονομικό	Τεχνικό – Ξενοδοχειακό	Λοιπό
Εκπαίδευση εξειδίκευσης ειδικευμένου προσωπικού από φορέα	Πλήθος	100	17	118	-	-	
	Μέση Διάρκεια	20 ημέρες	(5 για 1 έτος+12 για 20 ημέρες)	22 ημέρες	-	-	
Εκπαίδευση σπουδαστών – φοιτητών από φορέα	Πλήθος	50	50	8	1	-	1
	Μέση Διάρκεια	175 ώρες/μήνα	175 ώρες/μήνα	4 μήνες	6 μήνες	-	6 μήνες

- Εκπαιδευτικά προγράμματα που υλοποιήθηκαν από τον φορέα
    - Εκπαίδευση ειδικευόμενων ψυχιατρικής
    - Εισαγωγικά μαθήματα στην ψυχαναλυτική θεωρία και Εισηγήσεις περί των Αρχών της Ομαδικής Ανάλυσης
    - Στοιχεία κλινικής ψυχιατρικής / Πρόγραμμα Γνωστικής Αποκατάστασης
    - Σεμινάρια Λακανικής Ψυχανάλυσης
    - Σεμινάρια Ψυχοφαρμακολογίας & Βιολογικής Ψυχιατρικής
    - Εκπαιδευτικά σεμινάρια της Μονάδας Απεξάρτησης 18ΑΝΩ τα οποία περιλαμβάνουν 99 συναντήσεις που πραγματοποιήθηκαν σε 323 ώρες και συμμετείχαν 287 εκπαιδευόμενοι και αφορούν:
        - ✓ Θεραπευτική αντιμετώπιση των εξαρτήσεων
        - ✓ Χοροθεραπεία στη διαδικασία της απεξάρτησης
        - ✓ Η συναλλακτική ανάλυση στην απεξάρτηση
        - ✓ Η τέχνη στις δομές ψυχικής υγείας
        - ✓ Θεραπευτική αντιμετώπιση των εξαρτήσεων
        - ✓ Οικογένεια και εξάρτηση
        - ✓ Συνύπαρξη εξάρτησης και ψυχικής διαταραχής

- ✓ Η τέχνη στις δομές ψυχικής υγείας
- ✓ Η ιστορία της εξάρτησης και της θεραπείας απεξάρτησης στην Ελλάδα
- ✓ Σχολείο και πρωτοβάθμια πρόληψη

- Σεμινάρια της Μονάδας Οικογενειακής Θεραπείας με θέμα:
  - ✓ Θεραπεία Οικογένειας Συστημικής Προσέγγισης
  - ✓ Εποπτεία αποφοίτων του προγράμματος Θεραπείας Οικογένειας-Συστημικής Προσέγγισης
  - ✓ Εποπτεία αποφοίτων του προγράμματος Θεραπείας Οικογένειας-Συστημικής Προσέγγισης, των ειδικών θεραπευτών του Καταστήματος Κρατουμένων Ελαιώνα Θηβών
  - ✓ Διαγνωστική & Θεραπευτική Μονάδα για το Παιδί, για τους ειδικούς θεραπευτές του ιδρύματος «ΣΠΥΡΟΣ ΔΟΞΙΑΔΗΣ»

Πραγματοποιηθείσες ενέργειες εκπαίδευσης και εξειδίκευσης του προσωπικού από τρίτους

Αποδέκτες εκπαίδευσης \ Κατηγορίες προσωπικού		Ιατρικό	Νοσηλευτικό	Λοιπό ιατρικό- νοσηλευτικό	Διοικητικό- Οικονομικό	Τεχνικό – Ξενοδο-χειακό	Λοιπό
Εκπαίδευση προσωπικού του φορέα από τρίτους	Πλήθος	73	421	263	153	2	-
	Μέση Διάρκεια	2 ημέρες	6 ημέρες	5 ημέρες	3 ημέρες	4 ημέρες	-

Πραγματοποιηθείσες ενέργειες έρευνας από τον φορέα ή μέλη του προσωπικού του

Τίτλος έρευνας	Τμήμα/ κλινική	Επιστημονικά υπεύθυνος/ ερευνητής
«Συμμετοχική Απόφαση για Ασθενείς με Ψυχικές Διαταραχές: Πιλοτική Μελέτη» και Τροποποίηση Πρωτοκόλλου της έρευνας»	4^{ο} ΨΤΕ	Κόντης Δημήτριος (Διευθυντής Ψυχίατρος)
«Ιδεοψυχαναγκαστικά συμπτώματα και Λειτουργικότητα στις Ψυχωτικές Διαταραχές: Μελέτη Αναπαραγωγιμότητας»	4^{ο} ΨΤΕ	Κόντης Δημήτριος (Διευθυντής Ψυχίατρος)

Τίτλος έρευνας	Τμήμα/ κλινική	Επιστημονικά υπεύθυνος/ ερευνητής
«Η διαλεκτική των πλαισίων στην ομαδική αναλυτική θεραπεία ασθενών με ψύχωση»	4^{ο} ΨΤΕ	Κόντης Δημήτριος (Διευθυντής Ψυχίατρος)
«Διαφοροποίηση του βαθμού ικανοποίησης των ψυχικά ασθενών κατά την ακούσια ή εκούσια παραμονή τους σε ψυχιατρική κλινική»	Τμήμα Ποιότητας ΨΝΑ	Μαργέτης Ευάγγελος (ΤΕ Marketing)
«Διερεύνηση των παραγόντων παρακίνησης του προσωπικού ενός δημόσιου ψυχιατρικού νοσοκομείου»	ΔΔΥ ΨΝΑ	Παππά Βασιλική, (Διοικητική υπάλληλος)
«Εκτίμηση της κεφαλαλγίας σε ασθενείς με σχιζοφρένεια»	Ειδικευόμενη ψυχιατρικής	Κατεβάτη Σωτηρία
«Εμπειρίες βίας σε νοσηλευτικό προσωπικό από ασθενείς ψυχιατρικών κλινικών. Μια ερμηνευτική περιγραφική μελέτη»	Οικοτροφείο Ιθάκη ΨΝΑ	Πρίφτη Ελένη, Νοσηλεύτρια
«Αυτοεκτίμηση και αυτοστιγματισμός ατόμων με ψυχική ασθένεια»	Τμήμα Εργοθεραπείας ΨΝΑ	Σιέττου Ελένη (Εργοθεραπεύτρια ΨΝΑ)
«Θεραπεία απεξάρτησης και γονεϊκότητα: Αναδρομική μελέτη στοιχείων και γραπτή μελέτη περιπτώσεων από το Ειδικό Πρόγραμμα Εξαρτημένων Μητέρων και των Παιδιών τους, Μονάδα Απεξάρτησης 18 ΑΝΩ ΨΝΑ ΔΑΦΝΙ»	Ψυχολόγος ΨΝΑ	Καλατζή Μαριάνθη (Ψυχολόγος)
«Η διερεύνηση της επαγγελματικής εξουθένωσης του νοσηλευτικού προσωπικού στο ΨΝΑ ΔΑΦΝΙ, η συσχέτιση της με την υγεία και συμπεριφορές υγείας των νοσηλευτών»	Ξενώνας Βελεστίνου του ΨΝΑ	Κούση Ελένη (ΤΕ Νοσηλεύτρια)
«Επιδημιολογική μελέτη γυναικών με ιστορικό χρήσης ουσιών»	Γυναικολογικό Ιατρείο ΨΝΑ	Δεκαβάλλα Μαρία (ΤΕ Μαία)
«Η ικανοποίηση των ασθενών του ΨΝΑ από τις παρεχόμενες υπηρεσίες φυσικοθεραπείας»	Ιατρείο Φυσιοθεραπείας ΨΝΑ	Πολυδώρου Μαρία (ΤΕ Φυσικοθεραπεύτρια)
«Ασθενείς με το άρθρο 69 του ΠΚ, ποιότητα ζωής, λειτουργικότητα, συσχέτιση		Λύτρα Αθανασία

Τίτλος έρευνας	Τμήμα/ κλινική	Επιστημονικά υπεύθυνος/ ερευνητής
νοσηλευόμενων σε χρόνια, οξέα τμήματα και δομές ψυχοκοινωνικής αποκατάστασης»		(ΤΕ Νοσηλεύτρια)
«Διερεύνηση της λειτουργικότητας και της ποιότητας ζωής της οικογένειας με εξαρτημένο από το αλκοόλ γονέα»		Θεράπου Κυριακή (Ψυχολόγος ΨΝΑ)
«Η Αξιολόγηση του Εργασιακού Άγχους και της Επαγγελματικής Εξουθένωσης σε Επαγγελματίες Ψυχικής Υγείας του ΨΝΑ»	Εργοθεραπεία του ΨΝΑ	Νικολάου Καλλιόπη (ΤΕ Εργοθεραπεύτρια)
The association of verbal learning deficits with age and symptoms in schizophrenia (Η σχέση των ελλειμμάτων στη λεκτική μάθηση με την ηλικία και τα συμπτώματα στη σχιζοφρένεια) Poster 6th Biennial Schizophrenia International Research Society Conference, 4-8 April 2018, Florence, Italy	4ο ΨΤΕ & Μονάδα Γνωστικής Αποκατάστασης	Dimitrios Kontis, Alexandra Giannakopoulou, Eirini Theochari, Angeliki Andreopoulou, Spyridoula Vassilouli, Dimitra Giannakopoulou, Eleni Siettou, Eleftheria Tsaltas
The relationship of age and symptoms with cognitive planning in schizophrenia (Η σχέση της ηλικίας και των συμπτωμάτων με το νοητικό σχεδιασμό στη σχιζοφρένεια) Poster 6th Biennial Schizophrenia International Research Society Conference, 4-8 April 2018, Florence, Italy	4ο ΨΤΕ & Μονάδα Γνωστικής Αποκατάστασης	Dimitrios Kontis, Alexandra Giannakopoulou, Eirini Theochari, Angeliki Andreopoulou, Spyridoula Vassilouli, Dimitra Giannakopoulou, Eleni Siettou, Eleftheria Tsaltas
Ψυχωτικά συμπτώματα και Νόσος Wilson 26ο Πανελλήνιο Συνέδριο Ψυχιατρικής, 17-20 Μαΐου 2018, Κως	4ο ΨΤΕ & Μονάδα Γνωστικής Αποκατάστασης	Θεοχάρη Ε., Γεωργάτος Γ., Λεωτσάκου Χ., Φωτάρα Ι, Κόντης Δ., Καλογεροπούλου Κ.
The "Meleti" Cognitive Rehabilitation Programme: Clinical and Neuropsychological Assessment of Participants. (Το Πρόγραμμα Γνωστικής Αποκατάστασης «Μελέτη»: Κλινική και Νευροψυχολογική Αξιολόγηση	4ο ΨΤΕ & Μονάδα Γνωστικής Αποκατάστασης	Dimitrios Kontis, Angeliki Andreopoulou, Spyridoula Vassilouli, Dimitra Gannakopoulou, Eleni Siettou, Antonios Tsichlakis, Eirini Theochari,

Τίτλος έρευνας	Τμήμα/ κλινική	Επιστημονικά υπεύθυνος/ ερευνητής
Συμμετεχόντων» E-Poster 1ο Πανελλήνιο Συνέδριο Νευροψυχολογίας, 27-29 Απριλίου 2018, Αθήνα		Eleftheria Tsaltas
The relationship of age and symptoms with attentional flexibilty in schizophrenia (Η σχέση της ηλικίας και των συμπτωμάτων με την ευελιξία της προσοχής στη σχιζοφρένεια) E-poster 1ο Πανελλήνιο Συνέδριο Νευροψυχολογίας, 27-29 Απριλίου 2018, Αθήνα	4ο ΨΤΕ & Μονάδα Γνωστικής Αποκατάστασης	Dimitrios Kontis, Alexandra Giannakopoulou, Eirini Theochari, Angeliki Andreopoulou, Spyridoula Vassilouli, Dimitra Giannakopoulou, Eleni Siettou, Eleftheria Tsaltas
The "Meleti" Cognitive Rehabilitation Programme: Clinical and Neuropsychological Assessment of Participants. (Το Πρόγραμμα Γνωστικής Αποκατάστασης «Μελέτη»: Κλινική και Νευροψυχολογική Αξιολόγηση Συμμετεχόντων» E-Poster 1ο Πανελλήνιο Συνέδριο Νευροψυχολογίας, 27-29 Απριλίου 2018, Αθήνα	4ο ΨΤΕ & Μονάδα Γνωστικής Αποκατάστασης	Dimitrios Kontis, Angeliki Andreopoulou, Spyridoula Vassilouli, Dimitra Gannakopoulou, Eleni Siettou, Antonios Tsichlakis, Eirini Theochari, Eleftheria Tsaltas
Neuropsychological profile as a marker of major depressive disorder subtypes: contribution to treatment strategy formulation. (Το Νευροψυχολογικό προφίλ ως δείκτης των υπότυπων της μείζονος καταθλιπτικής διαταραχής: συμβολή στη διαμόρφωση θεραπευτικών στρατηγικών) Lecture (Μάθημα) 1ο Πανελλήνιο Συνέδριο Νευροψυχολογίας, 27-29 Απριλίου 2018, Αθήνα	4ο ΨΤΕ & Μονάδα Γνωστικής Αποκατάστασης	Tsaltas E, Kalogerakou S, Anyfandi E, Papakosta VM, Kontis D, Angelopoulos E, Papageorgiou CC, Zervas IM, Oulis P.
From the asylum into community: An example of Deinstistutionalization and	4ο ΨΤΕ & Μονάδα Γνωστικής	Κόντης Δημήτριος (Διευθυντής Ψυχίατρος)

Τίτλος έρευνας	Τμήμα/ κλινική	Επιστημονικά υπεύθυνος/ ερευνητής
Psychiatric Reform (Από το Άσυλο στην κοινότητα: Ένα παράδειγμα αποασυλοποίησης και Ψυχιατρικής Μεταρρύθμισης) Ομιλία-Εκδήλωση: Ο μετασχηματισμός του ΨΝΑ: Από την Ασυλική συνθήκη στην Αποκατάσταση. Υποδοχή Βελγικής Αντιπροσωπείας UNESSA στο ΨΝΑ. Διοργάνωση: 4ο Ψυχιατρικό Τμήμα ΨΝΑ Κτήριο Πολλαπλών Χρήσεων ΨΝΑ, Χαϊδάρι, 18/10/2018	Αποκατάστασης	
The myth of laziness: Cognition matters (Ο μύθος της τεμπελιάς: Μετράει η γνωστική λειτουργία) Ομιλία-Εκδήλωση: Young Carers in a Changing World Διοργάνωση: Ελληνικό Δίκτυο Φροντιστών ΕΠΙΟΝΗ Γραφείο Ευρωπαϊκού Κοινοβουλίου στην Ελλάδα, Αθήνα, 28/9/2018	4ο ΨΤΕ & Μονάδα Γνωστικής Αποκατάστασης	Κόντης Δημήτριος (Διευθυντής Ψυχίατρος)
«Καμία απόφαση για μένα χωρίς εμένα: Η Συμμετοχική απόφαση στη Θεραπευτική» Ομιλία 5ο Πανελλήνιο Διεπιστημονικό Ιατρικό Συνέδριο «Καινοτόμες λύσεις και ολοκληρωμένη αντιμετώπιση», Καλαμάτα, 21-24/6/2018	4ο ΨΤΕ & Μονάδα Γνωστικής Αποκατάστασης	Κόντης Δημήτριος (Διευθυντής Ψυχίατρος)
Από Κοινού (Συμμετοχική) Απόφαση στην Ιατρική Ομιλία-Ημερίδα: Υποστήριξη ατόμων με καρδιοπάθεια και η συμβολή των φροντιστών τους, Αθήνα 3/5/2018	4ο ΨΤΕ & Μονάδα Γνωστικής Αποκατάστασης	Κόντης Δημήτριος (Διευθυντής Ψυχίατρος)
Από Κοινού Απόφαση στην Ιατρική Ομιλία-Ημερίδα: Εξοικείωση των φροντιστών	4ο ΨΤΕ & Μονάδα Γνωστικής Αποκατάστασης	Κόντης Δημήτριος (Διευθυντής Ψυχίατρος)

Τίτλος έρευνας	Τμήμα/ κλινική	Επιστημονικά υπεύθυνος/ ερευνητής
με την Έρευνα, Αθήνα 13/3/2018 Διοργάνωση: Ελληνικό Δίκτυο Φροντιστών ΕΠΙΟΝΗ		
Γνωστικές λειτουργίες και αντιψυχωτικά φάρμακα Ομιλία 2ο Συνέδριο Ψυχοσωματικής Ιατρικής, Αθήνα 30/11-2/12/2018. Διοργάνωση: Διεθνής Εταιρεία Έρευνας της Αλληλεπίδρασης Ψυχικών και Σωματικών Νοσημάτων.	4ο ΨΤΕ & Μονάδα Γνωστικής Αποκατάστασης	Κόντης Δημήτριος (Διευθυντής Ψυχίατρος)
Διεξαγωγή κλινικής έρευνας με θέμα: Συμμετοχική Απόφαση για Ασθενείς με Χειρουργικές ή Παθολογικές Παθήσεις σε ένα Γενικό Νοσοκομείο: Μια Πιλοτική Μελέτη».	4ο ΨΤΕ & Μονάδα Γνωστικής Αποκατάστασης & ΓΝ Ελευσίνας «Θριάσιο»	Δημήτρης Κόντης, Σπύρος Νικολάου

Τίτλος επιστημονικού άρθρου	Τμήμα Κλινική	Επιστημονικά υπεύθυνος/Ερευνητής
A Cognitive Rehabilitation Program for Psychoses: Origins, Development and Perspectives (Ένα Πρόγραμμα Γνωστικής Αποκατάστασης για τις Ψυχώσεις: Προέλευση, Ανάπτυξη και Προοπτικές) Άρθρο στο επιστημονικό περιοδικό Dialogues in Clinical Neuroscience and Mental Health 2018 1(1): 25-37	4ο ΨΤΕ & Μονάδα Γνωστικής Αποκατάστασης	Dimitrios Kontis, Eirini Theochari, Angeliki Andreopoulou, Spyridoula Vassilouli, Dimitra Giannakopoulou, Eleni Siettou, Maria Kouloumbi, Antonios Tsichlakis, Eleftheria Tsaltas
Εισαγωγικό άρθρο με τίτλο: «Η συνάντηση με το ξένο» *Ηλεκτρονικό περιοδικό της Ε.Ε.Σ.ΣΚΕ.Ψ.Ο.: Συστημική Σκέψη και Ψυχοθεραπεία* *Τεύχος 12ο – Μάιος 2018*	Μονάδα Οικογενειακής Θεραπείας	Ν. Μαρκέτος

Τίτλος επιστημονικού άρθρου	Τμήμα Κλινική	Επιστημονικά υπεύθυνος/Ερευνητής
Εισαγωγικό άρθρο με τίτλο: «Είμαστε όλοι συνδεδεμένοι» *Ηλεκτρονικό περιοδικό της Ε.Ε.Σ.ΣΚΕ.Ψ.Ο.: Συστημική Σκέψη και Ψυχοθεραπεία Τεύχος 13 – Οκτώβριος 2018*	Μονάδα Οικογενειακής Θεραπείας	Ν. Μαρκέτος
Άρθρο με τίτλο: «Θεραπεία και κρίση στην Ελλάδα – μια άλλη διάσταση» *Ηλεκτρονικό περιοδικό της Ε.Ε.Σ.ΣΚΕ.Ψ.Ο.: Συστημική Σκέψη και Ψυχοθεραπεία Τεύχος 13 – Οκτώβριος 2018*	Μονάδα Οικογενειακής Θεραπείας	Κ. Χαραλαμπάκη
Άρθρο με τίτλο: «Παρουσίαση βιβλίου: Η ψυχολογία του φασισμού» *Ηλεκτρονικό περιοδικό της Ε.Ε.Σ.ΣΚΕ.Ψ.Ο.: Συστημική Σκέψη και Ψυχοθεραπεία* *Τεύχος 13 –Οκτώβριος 2018*	Μονάδα Οικογενειακής Θεραπείας	Κ. Χαραλαμπάκη
Άρθρο με τίτλο: «Αντί Εισαγωγής: Τι παραμένει, Τι άλλαξε» *Στο Βιβλίο: Αναμνήσεις και Αναστοχασμοί – Ιστορίες Συστημικής Ψυχοθεραπείας* *Εκδ. Κοροντζή- Οκτώβριος 2019*	Μονάδα Οικογενειακής Θεραπείας	Κ. Χαραλαμπάκη
Άρθρο με τίτλο: «Αρχέτυπο και Κυκλικότητα» *Στο Βιβλίο: Αναμνήσεις και Αναστοχασμοί – Ιστορίες Συστημικής Ψυχοθεραπείας* *Εκδ. Κοροντζή- Οκτώβριος 2019*	Μονάδα Οικογενειακής Θεραπείας	Φ. Κωτσίδας
Άρθρο με τίτλο: «Οργάνωση και λειτουργία της Μονάδας»	Μονάδα Οικογενειακής	Ι. Αναγνωστοπούλου

Τίτλος επιστημονικού άρθρου	Τμήμα Κλινική	Επιστημονικά υπεύθυνος/Ερευνητής
Στο Βιβλίο: Αναμνήσεις και Αναστοχασμοί – Ιστορίες Συστημικής Ψυχοθεραπείας *Εκδ. Κοροντζή- Οκτώβριος 2019*	Θεραπείας	
Άρθρο με τίτλο: «Η σχέση της Μονάδας με το Ευρύτερο πλαίσιο» *Στο Βιβλίο: Αναμνήσεις και Αναστοχασμοί – Ιστορίες Συστημικής Ψυχοθεραπείας* *Εκδ. Κοροντζή- Οκτώβριος 2019*	Μονάδα Οικογενειακής Θεραπείας	Ν. Μαρκέτος
Άρθρο με τίτλο: «Η στιγμή της συνάντησης – η στιγμή της θεραπείας» *Στο Βιβλίο: Αναμνήσεις και Αναστοχασμοί – Ιστορίες Συστημικής Ψυχοθεραπείας* *Εκδ. Κοροντζή- Οκτώβριος 2019*	Μονάδα Οικογενειακής Θεραπείας	Α. Κατή
Άρθρο με τίτλο: «Σιωπηλά πένθη, ανείπωτες τραυματικές ιστορίες και μετάδοση: Από το εκεί και τότε, στο εδώ και τώρα» *Στο Βιβλίο: Αναμνήσεις και Αναστοχασμοί – Ιστορίες Συστημικής Ψυχοθεραπείας* *Εκδ. Κοροντζή- Οκτώβριος 2019*	Μονάδα Οικογενειακής Θεραπείας	Κ. Θανοπούλου
Άρθρο με τίτλο: «Κάτι περισσότερο …. Κάτι λιγότερο». Προσωπική και επαγγελματική ανάπτυξη ως μέρος της κοινωνικής διεργασίας. *Στο Βιβλίο: Αναμνήσεις και Αναστοχασμοί – Ιστορίες Συστημικής Ψυχοθεραπείας* *Εκδ. Κοροντζή- Οκτώβριος 2019*	Μονάδα Οικογενειακής Θεραπείας	Κ. Χαραλαμπάκη

Τίτλος επιστημονικού άρθρου	Τμήμα Κλινική	Επιστημονικά υπεύθυνος/Ερευνητής
Άρθρο με τίτλο: «Βιωματικές εμπειρίες από την εκπαίδευση στη Μονάδα Οικογενειακής Θεραπείας Ψ.Ν.Α.» *Στο Βιβλίο: Αναμνήσεις και Αναστοχασμοί – Ιστορίες Συστημικής Ψυχοθεραπείας* *Εκδ. Κοροντζή- Οκτώβριος 2019*	Μονάδα Οικογενειακής Θεραπείας	Κ. Θανοπούλου
Μετάφραση από τα Αγγλικά του άρθρου της H.W. με τίτλο: «Διάλογος και πρώτες βοήθειες μέσα από τα μάτια μιας Δανής» *Στο Βιβλίο: Αναμνήσεις και Αναστοχασμοί – Ιστορίες Συστημικής Ψυχοθεραπείας* *Εκδ. Κοροντζή- Οκτώβριος 2019*	Μονάδα Οικογενειακής Θεραπείας	Ι. Παπαϊωάννου
Άρθρο με τίτλο: «Η εποπτεία στο πλαίσιο της εκπαίδευσης» *Στο Βιβλίο: Αναμνήσεις και Αναστοχασμοί – Ιστορίες Συστημικής Ψυχοθεραπείας* *Εκδ. Κοροντζή- Οκτώβριος 2019*	Μονάδα Οικογενειακής Θεραπείας	Γ. Μοσχάκου
Αντί επιλόγου *Στο Βιβλίο: Αναμνήσεις και Αναστοχασμοί – Ιστορίες Συστημικής Ψυχοθεραπείας* *Εκδ. Κοροντζή- Οκτώβριος 2019*	Μονάδα Οικογενειακής Θεραπείας	Α. Κωτσακοπούλου Μ. Λεβή

ΔΥΝΑΜΙΚΟΤΗΤΑ ΚΛΙΝΩΝ

Πραγματοποιηθείσες ενέργειες σχετικές με τη δυναμικότητα κλινών*

Ετήσια στοιχεία μεταβολών δυναμικότητας κλινών*	Εσωτερικές δομές	Εξωτερικές δομές	Σύνολο
Προβλεπόμενες κλίνες	412	742	**1.154**
Ανάπτυξη	412	742	**1.154**
Θέση σε λειτουργία			
Θέση εκτός λειτουργίας			
Κατάργηση		3	**3**

*** ΠΡΟΣΟΧΗ**! Στον Πίνακα αυτό συμπληρώνονται **ΜΟΝΟ τυχόν μεταβολές κατά τη διάρκεια του 2018**

Δυναμικότητα κλινών στο τέλος του έτους

Κατάσταση στο τέλος έτους	Εσωτερικές δομές	Εξωτερικές δομές	Σύνολο
Προβλεπόμενες κλίνες	**412**	**739**	**1.151**
Ανεπτυγμένες κλίνες	**412**	**739**	**1.151**
Κλίνες σε λειτουργία	**412**	**739**	**1.151**

Λοιπές δραστηριότητες σχετικά με τη δυναμικότητα κλινών (μη ολοκληρωθείσες στο τέλος του χρόνου αναφοράς)

- Αιτηθείσες μετατροπές προβλεπόμενων κλινών (με τροποποίηση οργανισμού λειτουργίας)
  -
  -
  -

- Λοιπές αιτηθείσες μετατροπές προβλεπόμενων κλινών (χωρίς τροποποίηση οργανισμού λειτουργίας)
  -

ΥΠΟΔΟΜΕΣ

Πραγματοποιηθείσες ενέργειες σχετικές με τις υποδομές

Υποδομές / Πραγματο-ποιηθείσες μεταβολές	Περιγραφή	Εμβαδόν	Σκοπός
Αγορά	Δεν πραγματοποιήθηκε καμία ενέργεια αγοράς υποδομής		
Ενοικίαση (Μίσθωση)	Νέα μίσθωση	481,10m^2	Αφορά το Τμήμα Εξαρτημένων Γυναικών καθώς και τον Ξενώνα-Κέντρου Εκπαίδευσης της Μονάδας Απεξάρτησης 18ΑΝΩ
Ενοικίαση (Μίσθωση)	Διενέργεια νέων δημόσιων μειοδοτικών διαγωνισμών	3.325,8m^2 περίπου	Αφορά τη μίσθωση: (4) προστατευμένων διαμερισμάτων (1) Ξενώνα (2) Οικοτροφείων ψυχικά πασχόντων καθώς και (1) Ξενώνα εξαρτημένων μητέρων με τα παιδιά τους για τη Μονάδα Απεξάρτησης
Λύση μίσθωσης	Λύση μίσθωσης (1) κτηριακής υποδομής	154,54m^2	Αφορά το Πρ.Διαμέρισμα επί της οδού Αγορακρίτου 14

Υποδομές / Πραγματο-ποιηθείσες μεταβολές	Περιγραφή	Εμβαδόν	Σκοπός
Παραχώρηση	Μεταστέγαση	611m^2	Λήξη της παραχώρησης προς το Τμήμα Απεξάρτησης 18ΑΝΩ και μεταφορά της Κοινωνικής Επανένταξης, σε άλλα ήδη μισθωμένα από το ΨΝΑ ακίνητα
Πώληση	Δεν πραγματοποιήθηκε καμία ενέργεια πώλησης υποδομής		
Ανέγερση	Δεν πραγματοποιήθηκε καμία ενέργεια ανέγερσης υποδομής		

Υποδομές / Πραγματο-ποιηθείσες μεταβολές	Περιγραφή	Εμβαδόν	Σκοπός
Επισκευή – Συντήρηση	• Επίστρωση νέου πλαστικού δαπέδου (117τμ) στους χώρους του οικονομείου του ΨΝΑ και αποκατάσταση 11τμ δαπέδων των δύο (2) WC –αποδυτηρίων. • Ανακατασκευή εσωτερικού πέτρινου μαντρότοιχου (6μ περίπου) που είχε καταρρεύσει στην βόρεια πλευρά του ΨΝΑ(πίσω από το κτίριο ΨΤΕ 7°-8° . • Επισκευή στύλων τοξοστοιχίας του Ιερού Ναού του ΨΝΑ Άγιος Γεράσιμος. • Προμήθεια και τοποθέτηση ενισχυμένου πλαστικού δαπέδου σε χώρους της Μονάδας Ψυχολογικής Απεξάρτησης 18ΑΝΩ (ΜΨΑΤ). • Κατασκευή νέας υγρομόνωσης στο ανατολικό τμήμα του παλαιού κτιρίου ΠΡΟΚΑΤ 2. • Τοποθέτηση σιδερένιας θύρας εισόδου μετά του πλαϊνού σταθερού τμήματος στο 5° ΨΤΕ (λόγω καταστροφής της από ασθενή). • Έλεγχος δικτύου του περιμετρικού φωτισμού των ΨΤΕ 1-2 και 9-10, που περιλαμβάνει φωτιστικά τα περισσότερα εκ των οποίων είναι εκτός λειτουργίας λόγω σφαλμάτων γραμμής • Αντικατάσταση σωληνώσεων κεντρικής αποχέτευσης και όμβριων υδάτων στους κοινόχρηστους χώρους του παραχωρημένου στο Νοσοκομείο μας προς χρήση κτιρίου επί της οδού Ρήγα Φεραίου 99 –Μοσχάτο. • Επισκευή του δώματος στο κτίριο ΔΙΑΔΡΟΜΗ όπου στεγάζεται η σχολή ΔΙΕΚ με νέα υγρομόνωση των κατεστραμμένων υδρορροών και επισκευή των εξωτερικών επιχρισμάτων καθώς και του στηθαίου δώματος και δοκαριών στεγάστρου στο κτίριο του Νοσοκομείου Ημέρας. • Εργασίες αποκατάστασης όλων των ζημιών που προκλήθηκαν από πυρκαγιά στις 2-9-17, στο ξύλινο WC του καφενείου και στην ξύλινη περίφραξη του περιβάλλοντος χώρου πλησίον αυτού, όπως επίσης και ανακαίνιση των WC (είδη υγιεινής κ.λ.π.)		

Υποδομές / Πραγματο-ποιηθείσες μεταβολές	Περιγραφή	Εμβαδόν	Σκοπός
Επισκευή – Συντήρηση	• Προμήθεια και τοποθέτηση εξοπλισμού ενεργητικής πυροπροστασίας στο κτίριο αναψυχής ΧΑΡΑ του Νοσοκομείου μας, προκειμένου να υλοποιηθεί η μελέτη πυροπροστασίας του παραπάνω κτιρίου. • Επανέκδοση και επικαιροποίηση των πιστοποιητικών ενεργειακής αναβάθμισης κτιρίων του Νοσοκομείου. • Αντικατάσταση υπόγειων γενικών παροχικών καλωδίων στον περιμετρικό φωτισμό των ΨΤΕ 1-2 και 9-10. • Τοποθέτηση σιδερένιας θύρας εισόδου μετά του πλαϊνού σταθερού τμήματος στο 4ο ΨΤΕ • Αντικατάσταση των φθαρμένων αντιηλιακών μεμβρανών (21,5τ.μ. περίπου) στα υαλοστάσια του 1ου ορόφου του κτιρίου Διοίκησης του Νοσοκομείου • Εργασίες μόνωσης στο ανατολικό τμήμα του κτιρίου ΠΡΟΚΑΤ 2 που περιλαμβάνουν αποκατάσταση κατακόρυφων αρμών διαστολής και αποσαθρωμένων τμημάτων σκυροδέματος καθώς και επισκευή της δαπεδόστρωσης στη βόρεια πλευρά του κτιρίου • Κοπή ή μείωση ύψους κλαδιών σε συνολικά 41 δέντρα εντός του οικοπεδικού χώρου του Νοσοκομείου και αποκομιδή των προϊόντων κλάδευσης • Εργασίες αποκατάστασης ενανθρακωμένου σκυροδέματος όψης και επιχρισμάτων δοκού οροφής καθώς και μόνωση δώματος του κτιρίου Διοίκησης που στεγάζεται το Διοικητικό Συμβούλιο. • Τοποθέτηση σιδερένιων κιγκλιδωμάτων ασφαλείας παραθύρων θαλάμου στο 9^{ο} ΨΤΕ. • Δημιουργία WC ΑΜΕΑ στον αποθηκευτικό χώρο του κτιρίου ΚΕΚ του ΨΝΑ καθώς και διαμόρφωση της υπάρχουσας ράμπας ΑΜΕΑ με κλήση 5% • Εργασίες αποκατάστασης οροφής ισογείου στο κλιμακοστάσιο του ιδιόκτητου κτιρίου του ΚΕΚ 18 ΑΝΩ επί της οδού Μαυρομιχάλη 122 – Αθήνα καθώς και αποκατάσταση σαθρών τμημάτων οροφής στο χώρο υποδοχής του 1ου ορόφου του κτιρίου • Επισκευή μετασχηματιστή του υποσταθμού του Νοσοκομείου, χρησιμοποιώντας υλικά από δύο όμοιους μετασχηματιστές που έχουν υποστεί σοβαρή βλάβη		
Αισθητικές παρεμβάσεις	- Περιποίηση χλοοτάπητα και φύτευση καλλωπιστικών φυτών στον περιβάλλοντα χώρο του Νοσοκομείου - Πληθώρα Ελαιοχρωματιστικών εργασιών καθώς & Οικοδομικών εργασιών (όπως αναλύονται παρακάτω)		

Επισκευή - Συντήρηση: **Επιπλέον** (των ανωτέρω) αναλυτικές εργασίες/επεμβάσεις			
Περιγραφή	**Πλήθος εργασιών επεμβάσεων**	**Εμβαδόν (m^2)**	**Σκοπός-Ανάλυση εργασιών/επεμβάσεων**
Σιδηρουργικές εργασίες	293		Συντηρήσεων - επισκευών θυρών, παραθύρων, κιγκλιδωμάτων σε τμήματα και κλινικές εντός ΨΝΑ και επεμβάσεις σε εξωτερικές δομές
Ξυλουργικές εργασίες	347		Επεμβάσεις συντηρήσεων - επισκευών εντός του Νοσοκομείου και σε εξωτερικές δομές. Κατασκευές ντουλαπών, ντουλαπιών, αποξήλωση - αντικατάσταση πάγκων νεροχύτη. Τοποθετήσεις κουρτινόξυλων
Οικοδομικές εργασίες (οικοδόμων-πλακάδων)		34	Ανακαινίσεις - τοποθετήσεις πλακιδίων δαπέδων, τοίχων σε μπάνια, δημιουργία ντουζιέρων σε WC, αποξηλώσεις φουσκωμένων σοβάδων στηθαίων δωμάτων, μικροστεγανοποιήσεις παραθύρων, στηθαίων, ταρατσών.
Υδραυλικές εργασίες	694		Επεμβάσεις συντηρήσεων - επισκευών εντός του Νοσοκομείου και στις εξωτερικές δομές. Αντικαταστάσεις - επισκευές σωληνώσεων νερού και θέρμανσης, αντικαταστάσεις τμημάτων αποχετευτικού δικτύου, κατασκευή φρεατίων, αποκαταστάσεις υδρορροών, αποξηλώσεις - αντικαταστάσεις Boiler και ανοδίων, αντικαταστάσεις κυκλοφορητών, βανών, μπαταριών, κ.λ.π. υλικών
Ηλεκτρολογικές εργασίες	1.236		Επεμβάσεις συντηρήσεων - επισκευών εντός Νοσοκομείου και στις εξωτερικές δομές. Επισκευές και αντικαταστάσεις, λαμπτήρων κτηρίων, φωτιστικών σωμάτων εξωτερικού φωτισμού στο οδικό δίκτυο του Νοσοκομείου, αντικατάσταση φωτοκύτταρων. Ελέγχους – επισκευές, ηλεκτρικών πινάκων και ηλεκτρολογικών λοιπών ηλεκτρολογικών εγκαταστάσεων. Ελέγχων, ρυθμίσεων και αποκαταστάσεων χρονοδιακοπτών. Ελέγχων, τηλεφωνικών συσκευών - γραμμών, κα
Ψυκτικές & Μηχανοτεχνικές εργασίες	715		Καθημερινός έλεγχος των λεβητοστασίων. και αντλιοστασίων του Νοσοκομείου. Καθαρισμός φίλτρων κλιματιστικών μονάδων. Επισκευή - συντήρηση όλων των λεβητοστασίων εντός Νοσοκομείου. Επισκευή – συντήρηση Η-Ζ (ντίζελ Υποσταθμού). Επισκευή – συντήρηση κεντρικού αντλιοστάσιου. Καθαρισμός, συντήρηση όλων των fan-coils και κλιματιστικών εντός και εκτός του ΨΝΑ. Καθαρισμός συντήρηση δεξαμενών

Επισκευή - Συντήρηση: **Επιπλέον** (των ανωτέρω) αναλυτικές εργασίες/επεμβάσεις			
Περιγραφή	**Πλήθος εργασιών επεμβάσεων**	**Εμβαδόν (m^2)**	**Σκοπός-Ανάλυση εργασιών/επεμβάσεων**
			κεντρικού αντλιοστασίου. Καθαρισμός 2 φορές το χρόνο όλων των φίλτρων, όλων των κλιματιστικών μονάδων , A/C, Σπλίτ & κλπ στα κτίρια του ΨΝΑ καθώς και στις εξωτερικές μονάδες του Νοσοκομείου με τη βοήθεια μηχανοτεχνιτών. Χημικός καθαρισμός τοπικών κλιμ/κών μονάδων(FCU'S), A/C Σπλίτ με τη βοήθεια μηχανοτεχνιτών. Επισκευή & συντήρηση κλιματιστικών, ψυκτών, ψυγείων και παγοποιητικών μηχανών. Αποξήλωση & επανατοποθέτηση κλιματιστικών μονάδων με τη βοήθεια μηχανοτεχνιτών σε κτήρια του Νοσοκομείου
Απολυμαντικές εργασίες			Μυοκτονίες και εντομοκτονίες στα κτίρια εντός του οικοπεδικού χώρου του ΨΝΑ και σε όλα τα κτίρια των εξωτερικών δομών του
Γεωπονικές εργασίες			Κλαδέματα θάμνων και φυτών, ψεκασμοί με ζιζανιοκτόνα στον περιβάλλοντα χώρο του Νοσοκομείου, επισκευή αυτόματου ποτίσματος. Εργασίες περιποίησης χλοοτάπητα και φύτευση καλλωπιστικών φυτών στον περιβάλλοντα Επίσης ως βοηθοί τεχνιτών εκτελούν καθαρισμούς δωμάτων-ταρατσών κτιρίων του ΨΝΑ από φύλλα ή κουτσουλιές πουλιών για τη σωστή λειτουργία των υδρορροών. Επιπλέον εκτέλεσαν εκχιονισμούς οδοστρωμάτων του Νοσοκομείου και παρεμβάσεις απομάκρυνσης φερτών υλικών (κλαδιών, χωμάτων) σε έκτακτες καταστάσεις (εντόνων βροχοπτώσεων).
Ελαιοχρωματιστικές εργασίες		14.000	Ελαιοχρωματιστικές εργασίες κτιρίων εντός του οικοπεδικού χώρου του Νοσοκομείου και σε κτίρια εξωτερικών δομών

Λοιπές δραστηριότητες σχετικά με τις υποδομές (μη ολοκληρωθείσες στο τέλος του χρόνου αναφοράς)

- <u>Αιτηθείσες μετατροπές υποδομών</u>
  - Τοποθέτηση τμημάτων παροχών αποχέτευσης σε αντικατάσταση των υπαρχόντων στο κτίριο στέγασης Γεωπονικής Υπηρεσίας στο κτίριο ΧΑΡΑ - ΕΠΟΠΤΕΙΑ. Αναμένεται η υπογραφή σχετικής σύμβασης.
  - Προμήθεια και τοποθέτηση ενός μετασχηματιστή μέσης τάσης 630KVA προς αντικατάσταση αντίστοιχου που έχει υποστεί βλάβη στον υποσταθμό του Νοσοκομείου. Αναμένεται η διενέργεια της διαγωνιστικής διαδικασίας.
  - Συνεργασία της Τεχνικής Υπηρεσίας του Νοσοκομείου μας με την Τεχνική Υπηρεσία της 2^{ης} ΥΠΕ για την ανακαίνιση και εξωραϊσμό Τμήματος Επειγόντων Περιστατικών και κοινόχρηστων χώρων των Εξωτερικών Ιατρείων του Ψ.Ν..Α
  - Στα πλαίσια της ανακαίνισης και διαμόρφωσης στο τμήμα 1 του κτιρίου ΠΡΟΚΑΤ 2 για τη δημιουργία τμήματος DETOX βρίσκονται σε διαγωνιστική διαδικασία:

- Τοποθέτηση είκοσι (20) τεμαχίων ενεργειακών κουφωμάτων αλουμινίου σε αντικατάσταση των παλαιών εξωτερικών κουφωμάτων στο τμήμα 1 του κτιρίου ΠΡΟΚΑΤ 2 (δαπάνη 36297/11-12-18).
- Τοποθέτηση νέων στεγανωτικών ελαστομερών ασφαλιστικών μεμβρανών (επιφ. 1.100τ.μ. περίπου) δώματος του δυτικού τμήματος του κτιρίου ΠΡΟΚΑΤ 2
- Προμήθεια και τοποθέτηση έντεκα (11) κλιματιστικών διαιρούμενου τύπου (split)

- Καθαρισμός-απολύμανση και επισκευές δεξαμενών πόσιμου ύδατος του ΨΝΑ.
- Προμήθεια και τοποθέτηση (1) μετασχηματιστή μέσης τάσης στο Υποσταθμό του ΨΝΑ.
- Επισκευή ενός μετασχηματιστή στον Υποσταθμό

ΕΞΟΠΛΙΣΜΟΣ

Πραγματοποιηθείσες ενέργειες σχετικές με τον ιατροτεχνολογικό εξοπλισμό

- Αγορά εξοπλισμού

Είδος	Κόστος	Σκοπός
Καρδιολογική κεφαλή υπερηχοτομογραφού	3.075,20€	Για την κάλυψη των αναγκών του Καρδιολογικού Ιατρείου
Ενδοκοιλοτική κεφαλή υπερηχοτομογραφού	3.968,00€	Για την κάλυψη των αναγκών του Γυναικολογικού Ιατρείου
Απινιδωτής	3.261,20€	Για την κάλυψη των αναγκών της Παθολογικής Κλινικής
Παρακλίνιος Αναλυτής (Φορ.)	7.936,00€	Για την κάλυψη των αναγκών της Παθολογικής Κλινικής
Αναλυτής Πήξης	2.232,00€	Για τις ανάγκες του Μικροβιολογικού Εργαστηρίου
Διάφορος εξοπλισμός μη αναλώσιμου υγειονομικού	2.526,9€	Για την κάλυψη των σχετικών αναγκών του νοσοκομείου

- Μίσθωση εξοπλισμού

Είδος	Κόστος	Σκοπός

- Επισκευή – Συντήρηση εξοπλισμού

Είδος	Κόστος	Σκοπός
Ηλεκτροεγκεφαλογράφου ALVAR (συνοδευόμενου από φωτοδιεγέρτη	1.636,80€	Για την κάλυψη των σχετικών αναγκών του Νευρολογικού Ιατρείου
Εγκαταστάσεων ιατρικών αερίων	1.351,60€	Για την κάλυψη των σχετικών αναγκών του νοσοκομείου

Πραγματοποιηθείσες ενέργειες σχετικές με τον ηλεκτρο-μηχανολογικό εξοπλισμό

- Αγορά εξοπλισμού

Είδος	Κόστος	Σκοπός

- Επισκευή – Συντήρηση εξοπλισμού

Είδος	Κόστος	Σκοπός
Ετήσια συντήρηση κλιματιστικών διαιρούμενου τύπου (split) & fan coils	31.654,32€	Για την κάλυψη των σχετικών αναγκών του νοσοκομείου
Κλιματιστικών συγκροτημάτων του ΨΝΑ	11.978,40€	Για την κάλυψη των σχετικών αναγκών του νοσοκομείου

Είδος	Κόστος	Σκοπός
Ετήσια συντήρηση καυστήρων & λεβήτων του ΨΝΑ και των εξωτερικών του δομών	8.420,84€	Για την κάλυψη των σχετικών αναγκών του νοσοκομείου
Ετήσια συντήρηση του υποσταθμού μέσης τάσης	4.299,24€	Για την κάλυψη των σχετικών αναγκών του νοσοκομείου
Ετήσια συντήρηση των συστημάτων συναγερμού & πυρανίχνευσης & σύνδεση αυτών με το κέντρο λήψης σημάτων του ΨΝΑ καθώς και των εξωτερικών δομών	6.945,48€	Για την κάλυψη των σχετικών αναγκών του νοσοκομείου
Ετήσια συντήρηση ανελκυστήρων	4.440,19€	Για την κάλυψη των σχετικών αναγκών του νοσοκομείου
Ετήσια συντήρηση πυροσβεστικών μέσων	6.658,30€	Για την κάλυψη των σχετικών αναγκών του νοσοκομείου
Ετήσια συντήρηση του τηλεφωνικού κέντρου του ΨΝΑ	3.496,80€	Για την κάλυψη των σχετικών αναγκών του νοσοκομείου

Πραγματοποιηθείσες ενέργειες σχετικές με τον ξενοδοχειακό εξοπλισμό

- Αγορά εξοπλισμού

Είδος	Κόστος	Σκοπός
Ηλεκτρικά είδη	13.400,00€	Για την κάλυψη των σχετικών αναγκών του νοσοκομείου
Έπιπλα	19.395,62€	Για την κάλυψη των σχετικών αναγκών του νοσοκομείου

Στρώματα ύπνου	7.152,518€	Για την κάλυψη των σχετικών αναγκών του νοσοκομείου

- <u>Επισκευή – Συντήρηση εξοπλισμού</u>

Είδος	Κόστος	Σκοπός
Ετήσια συντήρηση των φωτοαντιγραφικών μηχανημάτων	4.836,21€	Για την κάλυψη των σχετικών αναγκών του νοσοκομείου

ΕΡΓΑ ΠΛΗΡΟΦΟΡΙΚΗΣ

- Διασύνδεση της γραμματείας εξωτερικών ιατρείων ΤΕΙ του ιατρονοσηλευτικού υποσυστήματος – υποσυστήματος διαχείρισης ασθενή του έργου «ΟΠΣΥ Γ΄ ΠΕΣΥΠ ΑΤΤΙΚΗΣ» με το Εργαστηριακό υποσύστημα του ιδίου έργου
- Διασύνδεση της εφαρμογής εσωτερικών ασθενών του ιατρονοσηλευτικού υποσυστήματος – υποσυστήματος διαχείρισης ασθενή του έργου «ΟΠΣΥ Γ΄ ΠΕΣΥΠ ΑΤΤΙΚΗΣ» με το Εργαστηριακό υποσύστημα του ιδίου έργου
- Υλοποίηση και παραγωγική λειτουργία της ηλεκτρονικής πλατφόρμας υποβολών κλειστής περίθαλψης και αναγγελιών εισιτηρίων – εξιτηρίων για τους ανασφάλιστους «δικαιούχους του Ν.4368/2016).
- Δυνατότητα χορήγησης από το ιατρικό προσωπικό ηλεκτρονικής ιατρικής βεβαίωσης (έντυπο Ι4) και ηλεκτρονικής άδειας εξόδου νοσηλευομένων ασθενών μέσα από το υποσύστημα διαχείρισης ασθενή – ιατρικό υποσύστημα του του έργου «ΟΠΣΥ Γ΄ ΠΕΣΥΠ ΑΤΤΙΚΗΣ»
- Υλοποίηση μελέτης για τη διασφάλιση επαρκούς επιπέδου συμμόρφωσης του νοσοκομείου με το Γενικό Κανονισμό Προστασίας Δεδομένων (GDPR).
- Υλοποίηση τεχνικών διαδικασιών συμμόρφωσης των πληροφοριακών συστημάτων του νοσοκομείου με το Γενικό Κανονισμό Προστασίας Δεδομένων (GDPR).
- Μελέτη για τη διασύνδεση της διαχείρισης Φαρμακείου με την ηλεκτρονική πλατφόρμα της συνταγογράφησης της ΗΔΙΚΑ (σε εξέλιξη)
- Εγκατάσταση , παραμετροποίηση και παραγωγική λειτουργία 20 νέων υπολογιστών εντός του τοπικού δικτύου του νοσοκομείου.
- Μελέτη και αναβάθμιση του εξοπλισμού - γραμμής ΣΥΖΕΥΞΙΣ του ΚΨΥ Περιστερίου στην ταχύτητα των 10 Mbps (σε εξέλιξη)
- Μελέτη και αναβάθμιση του εξοπλισμού - γραμμής ΣΥΖΕΥΞΙΣ του νοσοκομείου μας σε 100 Mbps
- Μελέτη για αντικατάσταση των παλαιών Servers που φιλοξενούν τα πληροφοριακά συστήματα του νοσοκομείου με καινούργιους επικαιροποιημένης τεχνολογίας για την κάλυψη των αυξημένων αναγκών. (σε εξέλιξη)

- Προμήθεια εξοπλισμού πληροφορικής (ηλεκτρονικών υπολογιστών, ups & εκτυπωτών laser) συνολικής κατακυρωθείσας δαπάνης 27.245,9€
- Συντήρηση / τεχνική υποστήριξη των πληροφοριακών συστημάτων, εφαρμογών & του εξοπλισμού (software-hardware) όπως:
    - Του ηλεκτρονικού πρωτοκόλλου του Ψ.Ν.Α
    - Της εφαρμογής του προγράμματος μισθοδοσίας – προσωπικού
    - Της βάσης δεδομένων INGRES
    - Του File server (hardware – software)
    - Της μηχανογραφικής εφαρμογής του τμήματος διατροφής-αποθήκης τροφίμων (ΗΔΙΚΑ ΑΕ)
    - Της συντήρηση της ιστοσελίδας του Νοσοκομείου (www.psyhat.gr)
    - Της εφαρμογής Domain controller (active director)
    - Παροχή internet (διαδίκτυο) για τις εξωτερικές δομές του Νοσοκομείου
    - Του μηχανογραφικού εξοπλισμού του Νοσοκομείου
    - Του δικτύου Lan
    - Του ιατρονοσηλευτικού υποσυστήματος (ΠΣΝ), τη παροχή υποστήριξης διασφαλισμένου επιπέδου παρεχομένων υπηρεσιών (service level agreement-SLA) καθώς και πρόσθετες υπηρεσίες»
    - Τεχνική υποστήριξη της παραγωγικής λειτουργίας για το διοικητικο-οικονομικό υποσύστημα & το υποσύστημα επιχειρηματικής ευφυίας καθώς & πρόσθετες υπηρεσίες
    - Των συστημάτων πληροφορικής (Computer Room)
    - Του εργαστηριακού υποσυστήματος του πληροφοριακού συστήματος (Medilab)

ΑΛΛΑ ΣΗΜΑΝΤΙΚΑ ΣΤΟΙΧΕΙΑ ΕΡΓΟΥ ΤΟΥ ΦΟΡΕΑ

- Παρουσία μαθητών, καθηγητών και θεραπευτών από την Εξειδικευμένη Εκπαιδευτική Μονάδα «Σχολείο 18 Άνω» του Ψ.Ν.Α στην εκδήλωση που πραγματοποιήθηκε από τον Πρωθυπουργό στο Μέγαρο Μαξίμου, μαζί με άλλες ομάδες και πολίτες που διακρίθηκαν για την ανθρωπιστική δράση τους το 2018
- Μείωση του πλήθους των νοσηλευομένων ψυχικά ασθενών που απαλλάσσονται της ποινής λόγω ψυχικής ή διανοητικής διαταραχής (σύμφωνα με το Ν. 4509/2017) από 84 που ήταν κατά την ημερομηνία δημοσίευσης του νόμου (21/12/2017) σε 73 την 31/12/2018
- Στο πλαίσιο εφαρμογής του Γενικού Κανονισμού Προστασίας Δεδομένων (ΓΚΠΔ) το Ψυχιατρικό Νοσοκομείο Αττικής προχώρησε σε σχετική πρόσκληση για την επιλογή ειδικού επιστημονικού συμβούλου, ο οποίος θα αναλάμβανε να καθοδηγήσει και να υποστηρίξει τις Υπηρεσίες του Νοσοκομείου στην αποτελεσματική εφαρμογή του Κανονισμού. Η πρόσκληση του Ψυχιατρικού Νοσοκομείου Αττικής ήταν μια από τις πρώτες που έγιναν για το θέμα αυτό από Δημόσιο Νοσοκομείο και κατέληξε στην επιλογή ομάδας επιστημόνων (Πληροφορικών και Νομικών) του Οικονομικού Πανεπιστημίου Αθηνών. Για το σκοπό αυτό, μεταξύ άλλων, υπήρξε ενημέρωση του προσωπικού σχετικά με την εφαρμογή του ΓΚΠΔ (πραγματοποίηση ημερίδας) καθώς και ανάρτηση στην ιστοσελίδα του ΨΝΑ, της συνοπτικής πολιτικής προστασίας προσωπικών δεδομένων
- Έκδοση βιβλίου από τη Μονάδα Οικογενειακής θεραπείας του ΨΝΑ με τίτλο : «Αναμνήσεις και Αναστοχασμοί – Ιστορίες Συστημικής Ψυχοθεραπείας» από τις εκδόσεις Κοροντζή.
- Πραγματοποίηση ημερίδων:
    - Σε συνεργασία με την κοινοπραξία του έργου ARIADNE: Υποστήριξη δια-τομεακών διαδικασιών αστυνομικής αναφοράς για την πρόληψη και τν

αντιμετώπιση της ενδοοικογενειακής βίας κατά των γυναικών», με θέμα: «Αστυνομική αναφορά-Διατομεακή συνεργασία στην αντιμετώπιση της ενδοοικογενειακής βίας κατά των γυναικών»
    - Για την ενημέρωση του προσωπικού του ΨΝΑ, για την εφαρμογή του νέου Γενικού Κανονισμού Προστασίας Προσωπικών Δεδομένων με θέμα: «Διοικητικά και Νομικά θέματα εφαρμογής του ΓΚΠΔ στο ΨΝΑ»
- Συμμετοχή της Διοίκησης του ΨΝΑ:
    - Στην ημερίδα με θέμα: «Ο ν.4509/2017 για τους αδικοπραγούντες ψυχικά ασθενείς: Προκλήσεις για τα συστήματα δικαιοσύνης και ψυχικής υγείας»
    - Στο 3ο Πανελλήνιο συνέδριο για την κοινωνική επιχειρηματικότητα στην υγεία με θέμα: «Κοινωνικής αλληλέγγυα οικονομία και παραγωγική ανασυγκρότηση»
    - Στο 7ο Πανελλήνιο διεπιστημονικό συνέδριο ειδικών ψυχιατρικών νοσοκομείων & το 5ο πανελλήνιο συνέδριο ολιστικής αντιμετώπισης της σοβαρής ψυχικής διαταραχής
- Καταγραφή των περιγραμμάτων θέσεων εργασίας στο Ψ.Ν.Α καθώς και δημιουργία ψηφιακού οργανογράμματος, σε συνεργασία με το Υπουργείο Διοικητικής Ανασυγκρότησης
- Υλοποίηση έργων ΕΣΠΑ και συγκεκριμένα:
    - Υλοποίηση της πράξης «*Αναβάθμιση δεξιοτήτων επαγγελματικών ομάδων υψηλής εξειδίκευσης του τομέα υγείας*» με κωδικό ΟΠΣ:5003969
    - Κατατέθηκε Τεχνικό Δελτίο Πράξης στην Πρόσκληση της Διαχειριστικής Αρχής του Τομεακού Επιχειρησιακού Προγράμματος «*Υποδομές Μεταφορών, Περιβάλλον και Αειφόρος Ανάπτυξη*» του ΕΣΠΑ 2014-2020 με τίτλο «*Ενεργειακή αναβάθμιση δημόσιων κτιρίων - παραγωγή ενέργειας από μονάδες ΣΗΘΥΑ ή με χρήση ΑΠΕ σε Νοσοκομεία*» (Α.Π.: οικ 4144/29/5/18, Κωδικός Πρόσκλησης: 10.4c.15.1-2, Α/Α ΟΠΣ ΕΣΠΑ: 2960)
    - Κατατέθηκε Τεχνικό Δελτίο Πράξης στην Πρόσκληση. ΟΠΣ:3083/ΑΤΤ078/ΑΠ 2194/17-7-2018 της Ειδικής Υπηρεσίας Διαχείρισης Ε.Π. Περιφέρειας Αττικής στα πλαίσια του ΕΠ «*Ανάπτυξη – Αναβάθμιση στοχευμένων κοινωνικών υποδομών & υποδομών υγείας*» ΕΣΠΑ 2014-2020 με τίτλο «*Προμήθεια εξοπλισμών (συμπληρωματικών & προς αντικατάσταση αυτών) των Πολυδύναμων Κέντρων Ψυχικής Υγείας Αθηνών & Αγίων Αναργύρων-Ν.Φιλαδελφείας*»
- Πραγματοποίηση άσκησης ετοιμότητας ευρείας κλίμακας με την κωδική ονομασία «Σπίνθαρος» στο Ψυχιατρικό Νοσοκομείο Αττικής, υπό το γενικό συντονισμό του Διοικητή του Εθνικού Κέντρου Επιχειρήσεων Υγείας και με τη συνεργασία του Πυροσβεστικού Σώματος, του Ελληνικού Στρατού, της Ελληνικής Αστυνομίας και του Εθνικού Κέντρου Άμεσης Βοήθειας. Σκοπός της άσκησης ήταν η δοκιμή του σεναρίου μερικής εκκένωσης του Ψ.Ν.Α. λόγω σεισμού με εφαρμογή των επιχειρησιακών σχεδίων «ΣΩΣΤΡΑΤΟΣ» και «ΠΕΡΣΕΑΣ». Η άσκηση υλοποιήθηκε με την ενεργή συμμετοχή των εργαζομένων του νοσοκομείου.
- Πραγματοποίηση δύο συναντήσεων της Διοίκησης του νοσοκομείου με τους Διευθυντές ψυχιάτρους των ψυχιατρικών κλινικών, σχετικά με την υλοποίηση του πλαισίου καταγραφής και παρακολούθησης της κατ΄ εξαίρεσης χρήσης μέτρων περιορισμού κατά τη ψυχιατρική νοσηλεία καθώς και διαγραμματική παρουσίαση των αποτελεσμάτων αυτής
- Πραγματοποίηση ενημερωτικής συνάντησης της Διοίκησης του Νοσοκομείου με τους Διευθυντές ψυχίατρους των ψυχιατρικών κλινικών, σχετικά με τα αποτελέσματα λειτουργίας των κλινικών τους κατά το έτος 2018 (διαγραμματική παρουσίαση των αποτελεσμάτων και σύγκριση με τα προηγούμενα έτη)

- Ανάρτηση του συνολικού σώματος -όλων- των διακηρύξεων προμήθειας υλικών & υπηρεσιών, στην ιστοσελίδα του Νοσοκομείου (www.psyhat.gr)
- Διενέργεια δημόσιας διαβούλευσης τεχνικών προδιαγραφών προμήθειας ειδών & υπηρεσιών (http://www.psyhat.gr στο πεδίο Διαβούλευση Τεχνικών Προδιαγραφών), σύμφωνα με τα οριζόμενα των σχετικών εγκυκλίων της Επιτροπής Προμηθειών Υγείας
- Διενέργεια φυσικής απογραφής πάγιου υλικού σε όλες τις κλινικές/δομές/τμήματα/γραφεία του Νοσοκομείου (εντός και εκτός Ψ.Ν.Α και σε περισσότερα από 250 σχετικά κέντρα κόστους)
- Παραγωγή από το τυπογραφείο του νοσοκομείου (το οποίο λειτουργεί στα πλαίσια εργαστηρίου ψυχοκοινωνικής αποκατάστασης) όλων των εντύπων των υπηρεσιών του νοσοκομείου όπως: συνταγολόγια, μητρώα, φακέλους ασθενών, ιστορικά, μπλοκ εργαστηριακών και μικροβιολογικών εξετάσεων, αδειών κ.λ.π.). Επίσης πραγματοποιήθηκε ο σχεδιασμός, η εκτύπωση και η βιβλιοδεσία (όπου απαιτείται), βιβλίων, εκπαιδευτικού υλικού σεμιναρίων και μαθημάτων, αφισών, βεβαιώσεων, προσκλήσεων, προγραμμάτων για ημερίδες και διάφορες εκδηλώσεις, καρτών, ημερολογίων, organizer, ενημερωτικών φυλλαδίων κ.λ.π.
- Έκδοση 1.800 περίπου πιστοποιητικών νοσηλείας ιατρικών γνωματεύσεων & αντιγράφων στοιχείων του ιατρικού και υπηρεσιακού φακέλου ασθενών
- Δημιουργία νέου λογότυπου για το Ψυχιατρικό Νοσοκομείο Αττικής
- Στο πλαίσιο μέτρησης της ικανοποίησης των νοσηλευομένων στις ψυχιατρικές κλινικές του ΨΝΑ βάσει ερωτηματολογίου, σε δείγμα 165 ασθενών που έλαβαν εξιτήριο και επί των έγκυρων απαντήσεων, προέκυψε ότι η μέση τιμή ικανοποίησης για το σύνολο των διαστάσεων του ερωτηματολογίου ισούται με 4,52 (με άριστα το 5) ενώ βάσει της δεκαβάθμιας κλίμακας αξιολόγησης της συνολικής ποιότητας περίθαλψης η μέση τιμή ικανοποίησης ισούται με 9 (με άριστα το 10). Επιπλέον, το 98% απάντησε ότι τηρήθηκε το ιατρικό απόρρητο, το 84% ότι ενημερώθηκε για τα δικαιώματά του, το 78% ότι δεν στερήθηκε τα βασικά τους δικαιώματα, ενώ το 92% θα σύστηνε το ΨΝΑ σε άλλους.
- Υποβολή πρότασης καινοτομίας του Ψ.Ν.Α στο πλαίσιο έγγραφης πρόσκλησης του Υπουργείου Διοικητικής Ανασυγκρότησης, ως προς την συστηματική επεξεργασία στοιχείων και δεικτών λειτουργίας του Νοσοκομείου καθώς και της ανοικτής διάθεσης τους μέσω της ιστοσελίδας του Ψ.Ν.Α, όπου περιλαμβάνει:
    - Διαδραστική παρουσίαση των δεικτών λειτουργίας του Νοσοκομείου, βάσει των στοιχείων του Τμήματος Επειγόντων Περιστατικών για τα έτη 2012-2017, προκειμένου κάθε ενδιαφερόμενος που εισέρχεται στο εν λόγω πεδίο της ιστοσελίδας του Νοσοκομείου, δύναται να λαμβάνει γνώση των στοιχείων λειτουργίας του, κυρίως μέσω διαγραμματικών απεικονίσεων και βάσει των μεταβλητών που εκείνος ελεύθερα επιλέγει:
    - Καθημερινή ενημέρωση για το πλήθος των νοσηλευομένων στις κλινικές καθώς και των φιλοξενουμένων στις μονάδες ψυχοκοινωνικής αποκατάστασης
    - Πρόγραμμα καθημερινής εφημερίας των ψυχιατρικών κλινικών & τμημάτων ενηλίκων, Αττικής
    - Στοιχεία από το Mental Health Atlas 2017 του WHO

ΒΑΣΙΚΑ ΣΤΟΙΧΕΙΑ ΦΟΡΕΑ

Επωνυμία φορέα:

Κέντρο Ψυχικής Υγείας Περιστερίου

Ταχυδρομική Διεύθυνση: Ηφαίστου & Πλούτωνος 19 – Περιστέρι

Ηλεκτρονική σελίδα: 0260.syzefxis.gov.gr

	Τηλέφωνο	Fax	e-mail
Διοίκηση	2132027801	2132027840	mhc.peristeri@0260.syzefxis.gov.gr
Κέντρο – Γραμματεία	2132027800		

Περιοχή κάλυψης: 1ος Τομέας Ενηλίκων : Περιστέρι, Ίλιον, Πετρούπολη, Αιγάλεω

Και 4ος Τομέας Παίδων & Εφήβων: Αχαρναί, Ανω Λιόσια, Ασπρόπυργος. Ελευσίνα, Ερυθρές, Ζεφύρι, Καματερό, Ίλιον, Μαγούλα, Μάνδρα, Μέγαρα, Πετρούπολη, Ν. Πέραμος, Περιστέρι, Φυλή, Θρακομακεδόνες

Καλυπτόμενος πληθυσμός: 900.000 περίπου

Διοικήτρια : Σπυριδούλα Καλαντζή

Διευθυντής του ΚΨΥ: Παναγούλιας Ευστάθιος (Διευθυντής Ψυχίατρος)

Ημερομηνία σύνταξης έκθεσης: 05/03/2019

Υπεύθυνος σύνταξης έκθεσης: Παναγούλιας Ευστάθιος (Διευθυντής Ψυχίατρος) / Βακονδίου Άννα Μαρία (Διοικητικός υπάλληλος)

Στοιχεία επικοινωνίας : 213 2027821

ΟΙΚΟΝΟΜΙΚΑ ΣΤΟΙΧΕΙΑ

Ετήσια στοιχεία σχετικά με την οικονομική διαχείριση

ΕΣΟΔΑ ΚΑΙ ΕΞΟΔΑ ΕΠΟΠΤΕΥΟΜΕΝΩΝ ΦΟΡΕΩΝ (ΚΨΥ ΠΕΡΙΣΤΕΡΙΟΥ)	
Έσοδα	3.796,80€
Έξοδα	60.724,04€
Τελικό σύνολο	-56.927,24€

Παρατήρηση: Τα ποσά εσόδων-εξόδων του Προϋπολογισμού και του Απολογισμού χρήσης για τον παρόν εποπτευόμενο φορέα, έχουν συμπεριληφθεί στα οικονομικά στοιχεία που κατεγράφησαν στην έκθεση πεπραγμένων του Ψυχιατρικού Νοσοκομείου Αττικής και συγκεκριμένα στον πρώτο πίνακα με τον τίτλο: «ΑΠΟΛΟΓΙΣΜΟΣ ΧΡΗΣΗΣ», δεδομένου ότι αποτελεί εποπτευόμενο φορέα του Νοσοκομείου για τον οποίο προβλέπεται χωριστή υποβολή προϋπολογισμού και λογιστικής-οικονομικής παρακολούθησης, αλλά ενσωματώνεται υποχρεωτικά στον κύριο Προϋπολογισμό-Απολογισμό του Ψ.Ν.Α

ΠΑΡΟΧΗ ΥΠΗΡΕΣΙΩΝ

Ετήσια στοιχεία παρασχεθεισών υπηρεσιών

	Στατιστικά Στοιχεία Κίνησης			
Τομέας	**Εισαγωγές**	**Ημέρες Νοσηλείας**	**Μέση διάρκεια νοσηλείας**	**Ποσοστό κάλυψης κλινών**
Παθολογικός				
Χειρουργικός				
Ψυχιατρικός	12.057 7.369 ενηλίκων + 4.688 παίδων			
ΜΕΘ				
ΜΑΦ				

Θεραπευτικές πράξεις σε εξωτερικούς ασθενείς

Χημειοθεραπείες	
Ακτινοθεραπείες	
Συνταγογραφήσεις*	6.539

*διευκρινίστε

Άλλες μορφές παροχής υπηρεσιών

- Ενέργειες για βελτίωση παρεχόμενων υπηρεσιών υγείας (π.χ. μείωση χρόνου αναμονής)
  - Μειώθηκε ο χρόνος αναμονής για να δοθεί πρώτο ραντεβού, λόγω της ενίσχυσης του ΚΨΥ με επιπλέον ειδικευόμενο ιατρικό προσωπικό αλλά και της σωστής κατανομή των περιστατικών

- Προγράμματα προαγωγής υγείας
  - Λειτουργία Κέντρου Ημέρας με 20 μέλη κατά μέσο όρο
  - Λειτουργία Κοινωνικής Λέσχης με 20 μέλη κατά μέσο όρο
  - Πραγματοποίηση Ομάδας γονέων ψυχωσικών με 15 μέλη κατά μέσο όρο
  - Μέσω της συνεργασίας με τις Κοινωνικές υπηρεσίες των Δήμων των Τομέων ευθύνης του Κ.Ψ.Υ

- Προγράμματα πρόληψης υγείας
  - Ομάδες υγιεινής, σε 20 ψυχικά πάσχοντες-ψυχοεκπαίδευση (1 φορά την εβδομάδα)
  - Ενημέρωση γονέων στα πλαίσια της Ευρωπαϊκής Ημέρας Λογοθεραπείας
  - Ομιλίες στα ΚΕΠ Υγείας Δήμου Περιστερίου για την εκστρατεία κατά της κατάθλιψης

- Υπηρεσίες κοινωνικής – ψυχολογικής υποστήριξης σε ευάλωτα άτομα και ομάδες
  - Ψυχοθεραπεία συμβουλευτικού και υποστηρικτικού τύπου σε άτομα χωρίς μείζονα ψυχοπαθολογία (ψυχοκοινωνικά προβλήματα) – Πλήθος ωφελούμενων: 180 άτομα
  - Οικογενειακή ψυχοθεραπεία για πλήθος 120 ατόμων
  - Θεραπευτική ομάδα ασθενών για πλήθος 20 ατόμων
  - Θεραπεία ζεύγους για πλήθος 25 ατόμων

- Συνεργασίες με άλλους φορείς (Ο.Τ.Α., Εκκλησία της Ελλάδος κ.λπ.)
  - Συνεργασία με τις κοινωνικές υπηρεσίες των Δήμων, τους παιδικούς σταθμούς & τα σχολεία του 1ου τομέα ενηλίκων καθώς και του 4ου τομέα παίδων & εφήβων, που περιλαμβάνουν τις περιοχές: Περιστέρι, Πετρούπολη, Ίλιον, Αιγάλεω, Αχαρναί, Άνω Λιόσια, Ασπρόπυργος, Ελευσίνα, Ερυθρές, Ζεφύρι, Καματερό, Ίλιον, Μαγούλα, Μάνδρα, Μέγαρα, Νέα Πέραμος, Φυλή & Θρακομακεδόνες,
  - Συνεργασία με τους παιδικούς σταθμούς, τα σχολεία.

- Επέκταση δραστηριοτήτων – Πρωτοβουλίες – Νέες δραστηριότητες
  - Διεκδίκηση προγράμματος ΕΣΠΑ για ομάδα κοινοτικής παρέμβασης

- Ενέργειες βελτίωσης ξενοδοχειακών υπηρεσιών – περιβάλλοντος (καθαριότητα, φαγητό – εστίαση, επισκεπτήριο, χώροι στάθμευσης)
  - Ενέργειες για ένταξη του κτιρίου στο πρόγραμμα ενεργειακής αναβάθμισης.
  -

- Ενέργειες για βελτίωση της πρόσβασης στο χώρο και τις υπηρεσίες, της καθοδήγησης και πληροφόρησης των πολιτών
  - Ύπαρξη ανελκυστήρα καθώς και ράμπας ΑΜΕΑ
  - Παροχή εντύπων ενημέρωσης για την κατάθλιψη και τις αγχώδεις διαταραχές
  - Παροχή εντύπων πληροφόρησης σχετικά με τις υπηρεσίες που παρέχει το Κ.Ψ.Υ Περιστερίου καθώς και παροχή πληροφοριών και μέσω της ιστοσελίδας του Κ.Ψ.Υ http://0260.syzefxis.gov.gr

- Ενέργειες διερεύνησης βαθμού ικανοποίησης πολιτών από τις παρεχόμενες υπηρεσίες
  - Συμμετοχή του ΚΨΥ σε πρόγραμμα του Τμήματος Ποιότητας του ΨΝΑ για τη μέτρηση της ικανοποίησης των εξυπηρετούμενων στα Κέντρα Ψυχικής Υγείας

ΑΝΘΡΩΠΙΝΟ ΔΥΝΑΜΙΚΟ

Πραγματοποιηθείσες μεταβολές σχετικές με το ανθρώπινο δυναμικό

Κατηγορίες προσωπικού / Πραγματο-ποιηθείσες μεταβολές	Ιατρικό	Νοσηλευτικό	Λοιπό ιατρικό-νοσηλευτικό	Διοικητικό-Οικονομικό	Τεχνικό – Ξενοδοχειακό	Λοιπό
Προβλεπόμενες θέσεις* (αλλαγές οργανισμού)						
Προσλήψεις ** – Τακτικό			1			

Κατηγορίες προσωπικού / Πραγματο-ποιηθείσες μεταβολές	Ιατρικό	Νοσηλευτικό	Λοιπό ιατρικό-νοσηλευτικό	Διοικητικό-Οικονομικό	Τεχνικό – Ξενοδοχειακό	Λοιπό
Αποσπάσεις (προς το Νοσοκομείο)						
Προσλήψεις – Έκτακτο						
Αποχωρήσεις *** – Τακτικό			1			
Αποσπάσεις (από το Νοσοκομείο)	1					
Αποχωρήσεις – Έκτακτο						

** **ΠΡΟΣΟΧΗ!** Στο σημείο αυτό συμπληρώνεται αριθμός θέσεων που προστέθηκαν ή αφαιρέθηκαν κατά τη διάρκεια του 2018 και όχι το σύνολο*
*** Συμπεριλαμβάνονται και οι μετατάξεις προς το Νοσοκομείο*

*** *Συμπεριλαμβάνονται οι αποχωρήσεις λόγω συνταξιοδότησης, μετάταξης, παραίτησης κ.ά.*

Ανθρώπινο δυναμικό στο τέλος του έτους

Κατηγορίες προσωπικού / Στελέχωση στο τέλος του έτους (2018)	Ιατρικό	Νοσηλευτικό	Λοιπό ιατρικό-νοσηλευτικό	Διοικητικό-Οικονομικό	Τεχνικό – Ξενοδοχειακό	Λοιπό
Προβλεπόμενες θέσεις	**ΔΕΠ:** **Ιατροί ΕΣΥ: 7** **Ειδικευόμενοι:0** **Αγροτικοί:**	**3**	**12**	**4**		**1**

Υπηρετούντες – Τακτικό	**ΔΕΠ:** **Ιατροί ΕΣΥ: 4**	**2**	**8**	**4**		**1**
Υπηρετούντες – Έκτακτο	**Ειδικευόμενοι:0** **Επικουρικοί:0** **Αγροτικοί:**					

Λοιπές δραστηριότητες σχετικές με το ανθρώπινο δυναμικό (μη ολοκληρωθείσες στο τέλος του χρόνου αναφοράς)

- Προκηρύξεις – Ανακοινώσεις προσλήψεων – μετατάξεων

Κατηγορίες προσω-πικού / **Είδος απασχό-λησης**	**Ιατρικό**	**Νοσηλευτικό**	**Λοιπό ιατρικό-νοσηλευτικό**	**Διοικητικό-Οικονομικό**	**Τεχνικό – Ξενοδοχειακό**	**Λοιπό**
Τακτικό	2					
Έκτακτο						
Σύνολο						

ΕΚΠΑΙΔΕΥΣΗ – ΕΡΕΥΝΑ

Πραγματοποιηθείσες ενέργειες εκπαίδευσης & εξειδίκευσης από τον φορέα

Κατηγορίες προσωπικού / Αποδέκτες εκπαίδευσης		Ιατρικό	Νοσηλευτικό	Λοιπό επιστημονικό	Διοικητικό- Οικονομικό	Τεχνικό – Ξενοδοχειακό	Λοιπό
Εκπαίδευση εξειδίκευσης ειδικευμένου προσωπικού από φορέα	Πλήθος		10				
	Μέση Διάρκεια		2 μήνες				
Εκπαίδευση σπουδαστών – φοιτητών από φορέα	Πλήθος	7*		5*			
	Μέση Διάρκεια	800 ώρες		800 ώρες			

*Αφορά πρακτική άσκηση 4 ημέρες την εβδομάδα Χ 10 μήνες

- <u>Εκπαιδευτικά προγράμματα που υλοποιήθηκαν από τον φορέα</u>
  - Επισκέψεις από Τμήμα Δημόσιας και Κοινοτικής Υγείας Χαροκόπειου Πανεπιστημίου στα πλαίσια εργαστηριακού μαθήματος (30 άτομα Χ 1 φορά την εβδομάδα, χειμερινό εξάμηνο)
  - Εισήγηση στα θεωρητικά μαθήματα εισαγωγής στη ψυχοδυναμική ψυχοθεραπεία 2018-2019 ΨΝΑ για το ιατρικό/νοσηλευτικό προσωπικό, καθώς και εκπαίδευση στη ψυχιατρική νοσηλευτική

Πραγματοποιηθείσες ενέργειες εκπαίδευσης και εξειδίκευσης του προσωπικού από τρίτους

Κατηγορίες προσωπικού / Αποδέκτες εκπαίδευσης		Ιατρικό	Νοσηλευτικό	Λοιπό επιστημονικό	Διοικητικό- Οικονομικό	Τεχνικό – Ξενοδο-χειακό	Λοιπό
Εκπαίδευση προσωπικού του φορέα από τρίτους	Πλήθος	8	3	8			
	Μέση Διάρκεια	1,5	1.5	1			

Επιπλέον, τρία άτομα από το προσωπικό του ΚΨΥ φοιτούν στα κάτωθι πανεπιστήμια:

- Πανεπιστήμιο Αιγαίου Τμήμα Κοινωνιολογίας
- Πανεπιστήμιο Δυτικής Αττικής Τμήμα Κοινωνικής Εργασίας και
- Χαροκόπειο Πανεπιστήμιο Τμήμα Οικιακής Οικονομίας & Οικολογίας

Πραγματοποιηθείσες ενέργειες έρευνας από τον φορέα ή μέλη του προσωπικού του

Τίτλος έρευνας	τμήμα/ κλινική	Επιστημονικά υπεύθυνος/ ερευνητής
Στρες & διαταραχή πανικού: παρεμβατικό μη φαρμακευτικό πρόγραμμα σε ασθενείς διαγνωσμένους με διαταραχή πανικού με την μέθοδο γνωσιακής αναδόμησης της Πυθαγορείου Αυτογνωσίας.	Ιατρική Σχολή ΕΚΠΑ	Παναγούλιας Ευστ. / Ζαρέντη Μαϊρα
Στρες & κατάθλιψη: παρεμβατικό μη φαρμακευτικό πρόγραμμα σε ασθενείς διαγνωσμένους με μείζονα καταθλιπτική διαταραχή με την μέθοδο γνωσιακής αναδόμησης της Πυθαγορείου Αυτογνωσίας.	Ιατρική Σχολή ΕΚΠΑ	Παναγούλιας Ευστ. / Ψαρράκη Ευγενία

ΔΥΝΑΜΙΚΟΤΗΤΑ ΚΛΙΝΩΝ
ΥΠΟΔΟΜΕΣ
ΕΞΟΠΛΙΣΜΟΣ
ΕΡΓΑ ΠΛΗΡΟΦΟΡΙΚΗΣ / ΑΛΛΑ ΣΗΜΑΝΤΙΚΑ ΣΤΟΙΧΕΙΑ ΕΡΓΟΥ ΤΟΥ ΦΟΡΕΑ

ΒΑΣΙΚΑ ΣΤΟΙΧΕΙΑ ΦΟΡΕΑ

Επωνυμία φορέα:

Κέντρο Ψυχικής Υγείας Αθηνών

Ταχυδρομική Διεύθυνση: Πειραιώς 114 (περιοχή Γκάζι)

Ηλεκτρονική σελίδα: -

	Τηλέφωνο	Fax	e-mail
Διοίκηση	2103423144	2103424996	cmhcath@psyhat.gr
Κέντρο – Γραμματεία	2103423144	2103424996	pkpathens@gmail.com

Περιοχή κάλυψης: Περιφερειακές Ενότητες : Δήμοι Μοσχάτου- Ταύρου, Καλλιθέας, Π. Φάληρου, 1^{ο} Δ.Δ Δήμου Αθηναίων, 3^{ο} Δ.Δ. Δήμου Αθηναίων

Καλυπτόμενος πληθυσμός: Πληθυσμός ενηλίκων (κατά προσέγγιση): 266.000

Διοικήτρια : Σπυριδούλα Καλαντζή

Διευθυντής : Τσόπελας Χρήστος (Διευθυντής Ψυχίατρος)

Ημερομηνία σύνταξης έκθεσης: 21/03/2019

Υπεύθυνος σύνταξης έκθεσης: Γκριτζέπη Γαλάτεια

Στοιχεία επικοινωνίας : 2103423144

ΟΙΚΟΝΟΜΙΚΑ ΣΤΟΙΧΕΙΑ

Ετήσια στοιχεία σχετικά με την οικονομική διαχείριση

ΕΣΟΔΑ ΚΑΙ ΕΞΟΔΑ ΕΠΟΠΤΕΥΟΜΕΝΩΝ ΦΟΡΕΩΝ(ΚΨΥ ΑΘΗΝΩΝ)	
Έσοδα	6.169,44€
Έξοδα	100.739,89€
Τελικό σύνολο	-94.570,45€

Παρατήρηση: Τα ποσά εσόδων-εξόδων του Προϋπολογισμού και του Απολογισμού χρήσης για τον παρόν εποπτευόμενο φορέα, έχουν συμπεριληφθεί στα οικονομικά στοιχεία που κατεγράφησαν στην έκθεση πεπραγμένων του Ψυχιατρικού Νοσοκομείου Αττικής και συγκεκριμένα στον πρώτο πίνακα με τον τίτλο: «ΑΠΟΛΟΓΙΣΜΟΣ ΧΡΗΣΗΣ», δεδομένου ότι αποτελεί εποπτευόμενο φορέα του Νοσοκομείου για τον οποίο προβλέπεται χωριστή υποβολή προϋπολογισμού και λογιστικής-οικονομικής παρακολούθησης, αλλά ενσωματώνεται υποχρεωτικά στον κύριο Προϋπολογισμό-Απολογισμό του Ψ.Ν.Α

ΠΑΡΟΧΗ ΥΠΗΡΕΣΙΩΝ

Ετήσια στοιχεία παρασχεθεισών υπηρεσιών

Το Κέντρο Ψυχικής Υγείας Αθηνών αποτελεί το τρίτο Κέντρο Ψυχικής Υγείας του Ψ.Ν.Α και έργο που έχει χρηματοδοτηθεί από το ΕΣΠΑ, το οποίο συστάθηκε τον 8^{ο} του 2018

	Στατιστικά Στοιχεία Κίνησης			
Τομέας	**Εισαγωγές**	**Ημέρες Νοσηλείας**	**Μέση διάρκεια νοσηλείας**	**Ποσοστό κάλυψης κλινών**
Παθολογικός				
Χειρουργικός				
Ψυχιατρικός	568 συνεδρίες			
ΜΕΘ				
ΜΑΦ				

Άλλες μορφές παροχής υπηρεσιών

- Προγράμματα πρόληψης υγείας
  - Διοργάνωση διήμερου δραστηριοτήτων, για όλα τα παιδιά και εφήβους της πόλης μας στο Σεράφειο κολυμβητήριο του Δήμου Αθηναίων, στις 29-30 Σεπτεμβρίου 2018 με σκοπό τη μείωση του στίγματος απέναντι στην ψυχική νόσο και στους ψυχικά πάσχοντες στον τομέα ευθύνης

ΑΝΘΡΩΠΙΝΟ ΔΥΝΑΜΙΚΟ

Πραγματοποιηθείσες μεταβολές σχετικές με το ανθρώπινο δυναμικό

Κατηγορίες προσωπικού / Πραγματο-ποιηθείσες μεταβολές	Ιατρικό	Νοσηλευτικό	Λοιπό ιατρικό-νοσηλευτικό	Διοικητικό-Οικονομικό	Τεχνικό – Ξενοδοχειακό	Λοιπό
Προβλεπόμενες θέσεις* (αλλαγές οργανισμού)	8	15	17	5		
Προσλήψεις ** – Τακτικό						
Αποσπάσεις (προς το Νοσοκομείο)						
Προσλήψεις – Έκτακτο						
Αποχωρήσεις *** – Τακτικό						
Αποσπάσεις (από το Νοσοκομείο)						
Αποχωρήσεις – Έκτακτο						

** **ΠΡΟΣΟΧΗ!** Στο σημείο αυτό συμπληρώνεται αριθμός θέσεων που προστέθηκαν ή αφαιρέθηκαν κατά τη διάρκεια του 2018 και όχι το σύνολο*
*** Συμπεριλαμβάνονται και οι μετατάξεις προς το Νοσοκομείο*

*** *Συμπεριλαμβάνονται οι αποχωρήσεις λόγω συνταξιοδότησης, μετάταξης, παραίτησης κ.ά.*

Ανθρώπινο δυναμικό στο τέλος του έτους

Κατηγορίες προσωπικού / Στελέχωση στο τέλος του έτους (2018)	Ιατρικό	Νοσηλευτικό	Λοιπό ιατρικό-νοσηλευτικό	Διοικητικό-Οικονομικό	Τεχνικό – Ξενοδοχειακό	Λοιπό
Προβλεπόμενες θέσεις	**ΔΕΠ:** **Ιατροί ΕΣΥ:8** **Ειδικευόμενοι:** **Αγροτικοί:**	**15**	**17**	**5**		
Υπηρετούντες – Τακτικό	**ΔΕΠ:** **Ιατροί ΕΣΥ**					
Υπηρετούντες – Έκτακτο	**Ειδικευόμενοι:** **Επικουρικοί:** **Αγροτικοί:**					

Λοιπές δραστηριότητες σχετικές με το ανθρώπινο δυναμικό (μη ολοκληρωθείσες στο τέλος του χρόνου αναφοράς)

- Αιτηθείσες μετατροπές προβλεπόμενων θέσεων ανθρώπινου δυναμικού (με τροποποίηση οργανισμού λειτουργίας)
  -
  -
- Λοιπές αιτηθείσες μετατροπές προβλεπόμενων θέσεων προσωπικού (χωρίς τροποποίηση οργανισμού λειτουργίας, π.χ. ειδικευόμενο ιατρικό προσωπικό)
  -

-

- Προκηρύξεις – Ανακοινώσεις προσλήψεων – μετατάξεων

Κατηγορίες προσω-πικού / Είδος απασχό-λησης	Ιατρικό	Νοσηλευτικό	Λοιπό ιατρικό-νοσηλευτικό	Διοικητικό-Οικονομικό	Τεχνικό – Ξενοδοχειακό	Λοιπό
Τακτικό						
Έκτακτο						
Σύνολο						

- Ενέργειες – Μέτρα επιβράβευσης για την τόνωση και διατήρηση του ηθικού των εργαζομένων
- Ενέργειες για θέματα υγιεινής και ασφάλειας των εργαζομένων

ΕΚΠΑΙΔΕΥΣΗ – ΕΡΕΥΝΑ

Πραγματοποιηθείσες ενέργειες εκπαίδευσης & εξειδίκευσης από τον φορέα

Κατηγορίες προσωπικού / Αποδέκτες εκπαίδευσης		Ιατρικό	Νοσηλευτικό	Λοιπό ιατρικό- νοσηλευτικό	Διοικητικό- Οικονομικό	Τεχνικό – Ξενοδοχειακό	Λοιπό
Εκπαίδευση εξειδίκευσης ειδικευμένου προσωπικού από φορέα	Πλήθος						
	Μέση Διάρκεια						

Εκπαίδευση σπουδαστών – φοιτητών από φορέα	Πλήθος						
	Μέση Διάρκεια						

- <u>Εκπαιδευτικά προγράμματα που υλοποιήθηκαν από τον φορέα</u>

Πραγματοποιηθείσες ενέργειες εκπαίδευσης και εξειδίκευσης του προσωπικού από τρίτους

Κατηγορίες προσωπικού / Αποδέκτες εκπαίδευσης		Ιατρικό	Νοσηλευτικό	Λοιπό ιατρικό- νοσηλευτικό	Διοικητικό- Οικονομικό	Τεχνικό – Ξενοδο-χειακό	Λοιπό
Εκπαίδευση προσωπικού του φορέα από τρίτους	Πλήθος						
	Μέση Διάρκεια						

Πραγματοποιηθείσες ενέργειες έρευνας από τον φορέα ή μέλη του προσωπικού του

Τίτλος έρευνας	τμήμα/ κλινική	Επιστημονικά υπεύθυνος/ ερευνητής

ΔΥΝΑΜΙΚΟΤΗΤΑ ΚΛΙΝΩΝ
ΥΠΟΔΟΜΕΣ
ΕΞΟΠΛΙΣΜΟΣ
ΕΡΓΑ ΠΛΗΡΟΦΟΡΙΚΗΣ / ΑΛΛΑ ΣΗΜΑΝΤΙΚΑ ΣΤΟΙΧΕΙΑ ΕΡΓΟΥ ΤΟΥ ΦΟΡΕΑ

ΒΑΣΙΚΑ ΣΤΟΙΧΕΙΑ ΦΟΡΕΑ

Επωνυμία φορέα:

Κέντρο Ψυχικής Υγείας Αγίων Αναργύρων-Νέας Φιλαδέλφειας

Ταχυδρομική Διεύθυνση: Θεσσαλονίκης 125, Νέα Φιλαδέλφεια

Ηλεκτρονική σελίδα: (μέσω της ιστοσελίδας του Ψ.Ν.Α www.psyhat.gr, στην ενότητα Δίκτυο Υπηρεσιών)

	Τηλέφωνο	Fax	e-mail
Διοίκηση	2102621260	2102612930	
Κέντρο – Γραμματεία	2102612890		cmhcaa@psyhat.gr

Περιοχή κάλυψης: 4ος ΤΟ.Ψ.Υ. ενηλίκων Αττικής, ο οποίος περιλαμβάνει τους Δήμους: Φυλής, Αχαρνών, Αγίων Αναργύρων-Καματερού, Νέας Ιωνίας, Νέας Φιλαδελφείας-Νέας Χαλκηδόνας, Ηρακλείου καθώς και για τα παιδιά του Δήμου Αγίων Αναργύρων-Καματερού

Καλυπτόμενος πληθυσμός: 637.000 κάτοικοι περίπου

Διοικήτρια : Σπυριδούλα Καλαντζή

Διευθυντής ΚΨΥ: Παπαδόπουλος Ιωάννης – Διευθυντής Ψυχίατρος

Ημερομηνία σύνταξης έκθεσης: 18/03/2019

Υπεύθυνος σύνταξης έκθεσης: Παπαδόπουλος Ιωάννης – Διευθυντής Ψυχίατρος

Στοιχεία επικοινωνίας : 2102621260

ΟΙΚΟΝΟΜΙΚΑ ΣΤΟΙΧΕΙΑ
Ετήσια στοιχεία σχετικά με την οικονομική διαχείριση

ΕΣΟΔΑ ΚΑΙ ΕΞΟΔΑ ΕΠΟΠΤΕΥΟΜΕΝΩΝ ΦΟΡΕΩΝ (ΚΨΥ Αγ.Αναργύρων-Νέας Φιλαδέλφειας)	
Έσοδα	3.715,12€
Έξοδα	75.390,75€
Τελικό σύνολο	-71.675,63€

Παρατήρηση: Τα ποσά εσόδων-εξόδων του Προϋπολογισμού και του Απολογισμού χρήσης για τον παρόν εποπτευόμενο φορέα, έχουν συμπεριληφθεί στα οικονομικά στοιχεία που κατεγράφησαν στην έκθεση πεπραγμένων του Ψυχιατρικού Νοσοκομείου Αττικής και συγκεκριμένα στον πρώτο πίνακα με τον τίτλο: «ΑΠΟΛΟΓΙΣΜΟΣ ΧΡΗΣΗΣ», δεδομένου ότι αποτελεί εποπτευόμενο φορέα του Νοσοκομείου για τον οποίο προβλέπεται χωριστή υποβολή προϋπολογισμού και λογιστικής-οικονομικής παρακολούθησης, αλλά ενσωματώνεται υποχρεωτικά στον κύριο Προϋπολογισμό-Απολογισμό του Ψ.Ν.Α

ΠΑΡΟΧΗ ΥΠΗΡΕΣΙΩΝ

Ετήσια στοιχεία παρασχεθεισών υπηρεσιών

	Στατιστικά Στοιχεία Κίνησης			
Τομέας	**Ραντεβού**	**Ημέρες Νοσηλείας**	**Μέση διάρκεια νοσηλείας**	**Ποσοστό κάλυψης κλινών**
Παθολογικός	Δεν λειτουργεί Παθολογικός Τομέας στο Κ.Ψ.Υ			
Χειρουργικός	Δεν λειτουργεί Χειρουργικός Τομέας στο Κ.Ψ.Υ			
Ψυχιατρικός	10.406 6.253 ενηλίκων +2.731 παίδων +1.422 επισκέψεις στο σπίτι			
ΜΕΘ	Δεν λειτουργεί ΜΕΘ στο Κ.Ψ.Υ			
ΜΑΦ	Δεν λειτουργεί ΜΑΦ στο Κ.Ψ.Υ			

Άλλες μορφές παροχής υπηρεσιών

- Ενέργειες για βελτίωση παρεχόμενων υπηρεσιών υγείας (π.χ. μείωση χρόνου αναμονής)
  - Υποβολή πρότασης προς την Περιφέρεια Αττικής για ανάπτυξη υπηρεσιών Ολοκληρωμένης Κοινοτικής Θεραπείας, υπηρεσιών κατ' οίκον νοσηλείας και ειδικής φροντίδας ψυχικής υγείας για τον 4ο ΤΟΨΥ
  -

- Προγράμματα προαγωγής υγείας
  - Μέσω της συνεργασίας με τις κοινωνικές υπηρεσίες των Δήμων Αγ. Ανάργυρων – Καματερού, Ν. Φιλαδέλφειας – Ν. Χαλκηδόνας και Μεταμόρφωσης
  - Λειτουργία Κέντρου Ημέρας - Κοινωνικής Λέσχης, με 140 μέλη περίπου

- Προγράμματα πρόληψης υγείας
  - Πραγματοποίηση επισκέψεων του επιστημονικού προσωπικού του Κ.Ψ.Υ Αγίων Αναργύρων σε νηπιαγωγεία & δημοτικά σχολεία του Δήμου Αγίων Αναργύρων-Καματερού, με σκοπό την ενημέρωση των γονέων σε σχέση με:
    - Τις αναπτυξιακές ανάγκες των παιδιών προσχολικής ηλικίας
    - Την ανάπτυξη του λόγου και της κίνησης
    - Τη σχολική ετοιμότητα
    - Τις μαθησιακές δυσκολίες

- Συνεργασίες με άλλους φορείς (Ο.Τ.Α., Εκκλησία της Ελλάδος κ.λπ.)
  - Συνεργασία σε τοπικό επίπεδο με κοινωνικούς φορείς, ΟΤΑ και ενορίες για σίτιση ασθενών που παρακολουθούνται στο Κέντρο Ψυχικής Υγείας

- Ενέργειες για βελτίωση της πρόσβασης στο χώρο και τις υπηρεσίες, της καθοδήγησης και πληροφόρησης των πολιτών
  - Λειτουργία ανελκυστήρα & ράμπας για ΑΜΕΑ
  - Παροχή εντύπων πληροφόρησης σχετικά με τις υπηρεσίες που παρέχει το Κ.Ψ.Υ Αγίων Αναργύρων καθώς και πληροφόρηση μέσω της ιστοσελίδας του Ψ.Ν.Α (www.psyhat.gr)
  - Συνεργασία με υπηρεσίες του δήμου Νέας Φιλαδέλφειας

- Ενέργειες διερεύνησης βαθμού ικανοποίησης πολιτών από τις παρεχόμενες υπηρεσίες
  - Συμμετοχή του ΚΨΥ σε πρόγραμμα του Τμήματος Ποιότητας του ΨΝΑ για τη μέτρηση της ικανοποίησης των εξυπηρετούμενων στα ΚΨΥ

ΑΝΘΡΩΠΙΝΟ ΔΥΝΑΜΙΚΟ

Πραγματοποιηθείσες μεταβολές σχετικές με το ανθρώπινο δυναμικό

Κατηγορίες προσωπικού / Πραγματο-ποιηθείσες μεταβολές	Ιατρικό	Νοσηλευτικό	Λοιπό ιατρικό-νοσηλευτικό	Διοικητικό-Οικονομικό	Τεχνικό – Ξενοδοχειακό	Λοιπό
Προβλεπόμενες θέσεις* (αλλαγές οργανισμού)						
Προσλήψεις ** – Τακτικό						
Αποσπάσεις (προς το Νοσοκομείο)						
Προσλήψεις – Έκτακτο						
Αποχωρήσεις *** – Τακτικό						
Αποσπάσεις (από το Νοσοκομείο)						
Αποχωρήσεις – Έκτακτο						

** **ΠΡΟΣΟΧΗ!** Στο σημείο αυτό συμπληρώνεται αριθμός θέσεων που προστέθηκαν ή αφαιρέθηκαν κατά τη διάρκεια του 2018 και όχι το σύνολο*
*** Συμπεριλαμβάνονται και οι μετατάξεις προς το Νοσοκομείο*

*** *Συμπεριλαμβάνονται οι αποχωρήσεις λόγω συνταξιοδότησης, μετάταξης, παραίτησης κ.ά.*

Ανθρώπινο δυναμικό στο τέλος του έτους

Κατηγορίες προσωπικού / Στελέχωση στο τέλος του έτους (2018)	Ιατρικό	Νοσηλευτικό	Λοιπό ιατρικό-νοσηλευτικό	Διοικητικό-Οικονομικό	Τεχνικό – Ξενοδοχειακό	Λοιπό
Προβλεπόμενες θέσεις	**ΔΕΠ:** **Ιατροί ΕΣΥ : 1** **Ειδικευόμενοι:0** **Αγροτικοί:**	**3**	**12**	**4**	**0**	**1**
Υπηρετούντες – Τακτικό	**ΔΕΠ:** **Ιατροί ΕΣΥ: 1**	**2**	**6**	**1**	**0**	**0**
Υπηρετούντες – Έκτακτο	**Ειδικευόμενοι:0** **Επικουρικοί:0** **Αγροτικοί:**	**0**	**0**	**0**	**0**	**0**

Λοιπές δραστηριότητες σχετικές με το ανθρώπινο δυναμικό (μη ολοκληρωθείσες στο τέλος του χρόνου αναφοράς)

- Αιτηθείσες μετατροπές προβλεπόμενων θέσεων ανθρώπινου δυναμικού (με τροποποίηση οργανισμού λειτουργίας)

ΕΚΠΑΙΔΕΥΣΗ – ΕΡΕΥΝΑ

Πραγματοποιηθείσες ενέργειες εκπαίδευσης & εξειδίκευσης από τον φορέα

Κατηγορίες προσωπικού / Αποδέκτες εκπαίδευσης		Ιατρικό	Νοσηλευτικό	Λοιπό ιατρικό- νοσηλευτικό	Διοικητικό- Οικονομικό	Τεχνικό – Ξενοδοχειακό	Λοιπό
Εκπαίδευση εξειδίκευσης ειδικευμένου προσωπικού από φορέα	Πλήθος	5 ειδικευόμενοι	8 Ψυχιατρικής Ειδικότητας				
	Μέση Διάρκεια	9 μήνες	2 εβδομάδες				
Εκπαίδευση σπουδαστών – φοιτητών από φορέα	Πλήθος	3 εργοθεραπευτές		7 ψυχολόγοι			
	Μέση Διάρκεια	3 μήνες		3 μήνες			

Πραγματοποιηθείσες ενέργειες εκπαίδευσης και εξειδίκευσης του προσωπικού από τρίτους

Αποδέκτες εκπαίδευσης \ Κατηγορίες προσωπικού		Ιατρικό	Νοσηλευτικό	Λοιπό ιατρικό- νοσηλευτικό	Διοικητικό- Οικονομικό	Τεχνικό – Ξενοδο-χειακό	Λοιπό
Εκπαίδευση προσωπικού του φορέα από τρίτους	Πλήθος			5			
	Μέση Διάρκεια			1,8			

ΔΥΝΑΜΙΚΟΤΗΤΑ ΚΛΙΝΩΝ

ΥΠΟΔΟΜΕΣ

ΕΞΟΠΛΙΣΜΟΣ

ΕΡΓΑ ΠΛΗΡΟΦΟΡΙΚΗΣ / ΑΛΛΑ ΣΗΜΑΝΤΙΚΑ ΣΤΟΙΧΕΙΑ ΕΡΓΟΥ ΤΟΥ ΦΟΡΕΑ

ΒΑΣΙΚΑ ΣΤΟΙΧΕΙΑ ΦΟΡΕΑ

Επωνυμία φορέα:

Δημόσιο Ινστιτούτο Επαγγελματικής Κατάρτισης (Δ.Ι.Ε.Κ)

Ταχυδρομική Διεύθυνση: Λεωφόρος Αθηνών 374 – ΤΚ: 124 62

Ηλεκτρονική σελίδα: (μέσω της ιστοσελίδας του Ψ.Ν.Α, στο πεδίο ΕΚΠΑΙΔΕΥΣΗ)

	Τηλέφωνο	Fax	e-mail
Διοίκηση	2132054397 2132054396	2132054176	secepas@psyhat.gr
Κέντρο – Γραμματεία	2132054177		

Περιοχή κάλυψης: -

Καλυπτόμενος πληθυσμός: -

Διοικήτρια : Σπυριδούλα Καλαντζή

Διευθύντρια του ΔΙΕΚ: Κοντογιάννη Βασιλική

Ημερομηνία σύνταξης έκθεσης: 15/03/2019

Υπεύθυνος σύνταξης έκθεσης: Κοντογιάννη Βασιλική (Διευθύντρια Δ.Ι.Ε.Κ)

Στοιχεία επικοινωνίας : 2132054177

ΟΙΚΟΝΟΜΙΚΑ ΣΤΟΙΧΕΙΑ

Ετήσια στοιχεία σχετικά με την οικονομική διαχείριση

ΕΣΟΔΑ ΚΑΙ ΕΞΟΔΑ ΕΠΟΠΤΕΥΟΜΕΝΩΝ ΦΟΡΕΩΝ (ΔΙΕΚ)	
Έσοδα	2.459,04€
Έξοδα	33.221,52€
Τελικό σύνολο	-30.762,48€

Παρατήρηση: Τα ποσά εσόδων-εξόδων του Προϋπολογισμού και του Απολογισμού χρήσης για τον παρόν εποπτευόμενο φορέα, έχουν συμπεριληφθεί στα οικονομικά στοιχεία που κατεγράφησαν στην έκθεση πεπραγμένων του Ψυχιατρικού Νοσοκομείου Αττικής και συγκεκριμένα στον πρώτο πίνακα με τον τίτλο: «ΑΠΟΛΟΓΙΣΜΟΣ ΧΡΗΣΗΣ», δεδομένου ότι αποτελεί εποπτευόμενο φορέα του Νοσοκομείου για τον οποίο προβλέπεται χωριστή υποβολή προϋπολογισμού και λογιστικής-οικονομικής παρακολούθησης, αλλά ενσωματώνεται υποχρεωτικά στον κύριο Προϋπολογισμό-Απολογισμό του Ψ.Ν.Α

ΠΑΡΟΧΗ ΥΠΗΡΕΣΙΩΝ

Άλλες μορφές παροχής υπηρεσιών

- Προγράμματα προαγωγής υγείας
  - Πραγματοποιήθηκε σε συνεργασία με την Επιτροπή Λοιμώξεων του ΨΝΑ έλεγχος αντισωμάτων για την Ηπατίτιδα Β
  - Ενημέρωση των καταρτιζομένων από μέλος της Επιτροπής Ενδονοσοκομειακών Λοιμώξεων του Ψ.Ν.Α, σχετικά με τις λοιμώξεις, στο πλαίσιο του μαθήματος «Υγιεινή», ενώ τους χορηγήθηκε και σχετικό έντυπο υλικό για την πρόληψη των λοιμώξεων
  - Ενημέρωση από κοινωνιολόγο της Μονάδας Απεξάρτησης 18ΑΝΩ (Δ' εξάμηνο των σπουδαστών) για τις εξαρτήσεις από ουσίες
  - Ενημέρωση από Προϊστάμενο ΤΕ Νοσηλευτή για τις εξαρτήσεις στα πλαίσια του μαθήματος Ψυχιατρική Νοσηλευτική

- Ενέργειες διερεύνησης βαθμού ικανοποίησης πολιτών από τις παρεχόμενες υπηρεσίες
  - Μοιράστηκαν στους καταρτιζόμενους του Δ' εξαμήνου ερωτηματολόγια για αυτό-αξιολόγηση του Δ1ΕΚ, όπου βάσει των απαντήσεων πραγματοποιήθηκαν βελτιώσεις στο ωρολόγιο πρόγραμμα, τις αναθέσεις μαθημάτων καθώς και την παροχή υπηρεσιών

ΑΝΘΡΩΠΙΝΟ ΔΥΝΑΜΙΚΟ

Ανθρώπινο δυναμικό στο τέλος του έτους

Κατηγορίες προσωπικού / Στελέχωση στο τέλος του έτους (2018)	Ιατρικό	Νοσηλευτικό	Λοιπό ιατρικό-νοσηλευτικό	Διοικητικό-Οικονομικό	Τεχνικό – Ξενοδοχειακό	Λοιπό
Προβλεπόμενες θέσεις	**ΔΕΠ:** **Ιατροί ΕΣΥ** **Ειδικευόμενοι:** **Αγροτικοί:**		**6**			
Υπηρετούντες – Τακτικό	**ΔΕΠ:** **Ιατροί ΕΣΥ**		**3**			
Υπηρετούντες – Έκτακτο	**Ειδικευόμενοι:** **Επικουρικοί:** **Αγροτικοί:**		**0**			

ΕΚΠΑΙΔΕΥΣΗ – ΕΡΕΥΝΑ

Πραγματοποιηθείσες ενέργειες εκπαίδευσης & εξειδίκευσης από τον φορέα

Κατηγορίες προσωπικού / Αποδέκτες εκπαίδευσης		Ιατρικό	Νοσηλευτικό	Λοιπό ιατρικό- νοσηλευτικό	Διοικητικό- Οικονομικό	Τεχνικό – Ξενοδοχειακό	Λοιπό
Εκπαίδευση εξειδίκευσης	Πλήθος						

ειδικευμένου προσωπικού από φορέα	Μέση Διάρκεια						
Εκπαίδευση σπουδαστών – φοιτητών από φορέα	Πλήθος		35*				
	Μέση Διάρκεια		5 Εκπαιδευτικά εξάμηνα				

- <u>*Εκπαιδευτικά προγράμματα που υλοποιήθηκαν από τον φορέα</u>
  - «Βοηθός νοσηλευτικής ατόμων με ειδικές παθήσεις», σύμφωνα με την με την Υπουργική Απόφαση Γ4α/Γ.Π 12972 (ΦΕΚ 1038 Β΄ 3/6/2015)
    - Αφορά απόφοιτους Λυκείου καθώς και απόφοιτους ΕΠΑ.Σ, ΕΠΑΛ., ΤΕΕ Β΄ Κύκλου Σπουδών, ανεξαρτήτως ορίου ηλικίας
    - Διάρκεια φοίτησης: (5) εξάμηνα, ήτοι (4) εξάμηνα θεωρητικής κατάρτισης και (1) εξάμηνο πρακτικής άσκησης (960 ωρών)
    - Συνολικός αριθμός εκπαιδευομένων (35) άτομα
    - Η κλινική εκπαίδευση πραγματοποιήθηκε στο χώρο του Ψ.Ν.Α και για το Β΄ εξάμηνο (έτους εγγραφής 2017- 2018) η πρακτική πραγματοποιήθηκε στον χειρουργικό – παθολογικό τομέα στο Γ.Ν. «ΙΠΠΟΚΡΑΤΕΙΟ»

Πραγματοποιηθείσες ενέργειες εκπαίδευσης και εξειδίκευσης του προσωπικού από τρίτους

Κατηγορίες προσωπικού / **Αποδέκτες εκπαίδευσης**		**Ιατρικό**	**Νοσηλευτικό**	**Λοιπό ιατρικό- νοσηλευτικό**	**Διοικητικό- Οικονομικό**	**Τεχνικό – Ξενοδο-χειακό**	**Λοιπό**
Εκπαίδευση προσωπικού του φορέα από τρίτους	Πλήθος		1	9			
	Μέση Διάρκεια		112 ώρες	3,4 ημέρες			

- Παρακολούθηση από την Διευθύντρια του Δημόσιου Ι.Ε.Κ, επιμορφωτικών προγραμμάτων του Ι.Ν.Ε..Π, με θέματα:
    - Διοίκηση Εκπαιδευτικών Μονάδων διάρκειας 70 ωρών.
    - Εκπαίδευση Εκπαιδευτών/τριών διάρκειας 100 ωρών
    - Εξ΄ αποστάσεως εκπαίδευση στην Ηγεσία και Διοίκηση στην Εκπαίδευση διάρκειας 166 ωρών

ΔΥΝΑΜΙΚΟΤΗΤΑ ΚΛΙΝΩΝ
ΥΠΟΔΟΜΕΣ

- Επισκευάστηκαν από τεχνικούς της ΔΤΥ του ΨΝΑ, τα παγκάκια αναμονής
- Πραγματοποιήθηκε γενικός προληπτικός έλεγχος και αποκατάσταση μικρο-ζημιών ηλεκτρολογικών και υδραυλικών εγκαταστάσεων του Δ.Ι.Ε.Κ από τεχνικούς της ΔΤΥ του ΨΝΑ
- Επιλύθηκε το ηλεκτρολογικό πρόβλημα που υπήρχε με πτώσεις ηλεκτρικού ρεύματος
- Πραγματοποιήθηκε ελαιοχρωματισμός των γραφείων του ΔΙΕΚ καθώς και της εξωτερικής τοιχοποιίας..
- Απολυμάνθηκαν όλοι οι χώροι και οι εγκαταστάσεις του ΔΙΕΚ
- Έλεγχος και αναγόμωση πυροσβεστήρων.
- Ενισχύθηκε το δικτύο πληροφορικής
- Εκτελέστηκαν εργασίες αποκατάστασης ρωγμών, υγρασίας, επισκευής πλακιδίων ενώ αντικαταστάθηκε και χαλασμένη υδροροή

ΕΞΟΠΛΙΣΜΟΣ

- Προμήθεια υλικού αρχειοθέτησης εγγράφων του ΔΙΕΚ

ΕΡΓΑ ΠΛΗΡΟΦΟΡΙΚΗΣ / ΑΛΛΑ ΣΗΜΑΝΤΙΚΑ ΣΤΟΙΧΕΙΑ ΕΡΓΟΥ ΤΟΥ ΦΟΡΕΑ

- Αντικαταστάθηκε η παλαιά βάση δεδομένων καταρτιζόμενων σε συνεργασία με το Υπουργείο Παιδείας και Υγείας και εγκαταστάθηκε το νέο σύστημα ΠΗΓΑΣΟΣ
- Συμμετοχή της Διευθύντριας του ΔΙΕΚ στο 11ο Πανελλήνιο και 10° Πανευρωπαϊκό Συνέδριο της ΕΝΕ στη Ζάκυνθο με τρεις εργασίες με τα παρακάτω Θέματα:
    - Η σχέση βιοποικιλότητας και υγείας.
    - Η έκθεση σε διοξίνες ως αίτιο καρκινογένεσης.
    - Ο αποτελεσματικός εκπαιδευτής Δ1ΕΚ σε σχέση με τις διδακτικές πρακτικές και την επικοινωνία.
- Συμμετοχή της Διευθύντριας του ΔΙΕΚ, ενός εκπαιδευτή και ενός καταρτιζόμενου στο 19ο Πανελλήνιο Νοσηλευτικό Συνέδριο της ΠΑΣΥΝΟ ΕΣΥ όπου παρουσιάστηκε εργασία με Θέμα: «Η Ψυχική νόσος στο κινηματογράφο-νοσηλευτική και κινηματογράφος».
- Συμμετοχή δύο εκπαιδευτών και δύο καταρτιζόμενων του Δ1ΕΚ στο 19ο Πανελλήνιο συνέδριο της ΠΑΣΥΝΟ ΕΣΥ με εργασία με Θέμα: «Επιλόχειος κατάθλιψη: Ψυχιατρική συμπτωματολογία-διεπιεπη μονική προσέγγιση ».
- Συμμετοχή των καταρτιζόμενων του Β' εξαμήνου καθώς και της Διευθύντριας και εκπαιδεύτριας στη διεπιστημονική ημερίδα του ΚΑΤ όπου παρουσιάστηκε από τρεις καταρτιζόμενους εργασία με Θέμα: «Το στίγμα στην Ψυχική ασθένεια».
- Ενημέρωση και επίδειξη με πυροσβεστήρες από την Επιτροπή ΠΣΕΑ του ΨΝΑ, σε καταρτιζόμενους και προσωπικό για αντιμετώπιση και κατάσβεση πυρκαγιάς
- Δημιουργία αφίσας από το Τυπογραφείο του ΨΝΑ, στο πλαίσιο γνωστοποίησης του ΔΙΕΚ ΨΝΑ στους όμορους Δήμους. Το εν λόγω υλικό προωθήθηκε στους όμορους Δήμους και τα ΚΕΠ αυτών
- Δημιουργία των βιβλίων πρακτικών των καταρτιζόμενων αλλά και λοιπών εντύπων του ΔΙΕΚ, σε συνεργασία με το Τυπογραφείο του ΨΝΑ
- Στο χώρο του Δ.1.Ε.Κ φιλοξενήθηκε το Σεμινάριο Λακανικής Ψυχανάλυσης που έγινε από τη συνεργασία του Ψυχιατρικού Νοσοκομείου Αττικής με την Ακαδημία Κλινικών Σπουδών της Αθήνας

ΒΑΣΙΚΑ ΣΤΟΙΧΕΙΑ ΦΟΡΕΑ

Επωνυμία Φορέα :

ΓΕΝΙΚΟ ΝΟΣΟΚΟΜΕΙΟ ΝΙΚΑΙΑΣ-ΠΕΙΡΑΙΑ-"ΑΓΙΟΣ ΠΑΝΤΕΛΕΗΜΩΝ"- Γ.Ν. ΔΥΤΙΚΗΣ ΑΤΤΙΚΗΣ "Η ΑΓΙΑ ΒΑΡΒΑΡΑ" - Οργανική Μονάδα Έδρας «Γ.Ν. ΝΙΚΑΙΑΣ – ΑΓ. ΠΑΝΤΕΛΕΗΜΩΝ»

Ταχυδρομική Διεύθυνση: Δημ. Μαντούβαλου 3, Νίκαια- Αγ. Ι. Ρέντης Τ.Κ. 184 54

Ηλεκτρονική σελίδα: https://www.nikaia-hosp.gr

	Τηλέφωνο	Fax	e-mail
Διοίκηση	213-2076300	210-4916189	gramdioik@nikaia-hosp.gr
Κέντρο – Γραμματεία	2132077000	210-4918702	info@nikaia-hosp.gr

Περιοχή κάλυψης: Περιφερειακή Ενότητα Πειραιά –Δυτικού Τομέα Αθηνών – Δήμοι: Νίκαιας – Αγ. Ι. Ρέντη, Πειραιά, Κορυδαλλού, Κερατσινίου – Δραπετσώνας, Περάματος, Αγία Βαρβάρας, Αιγάλεω, Περιστερίου, Χαϊδαρίου.

Καλυπτόμενος πληθυσμός: 732.371 σύμφωνα με την απογραφή του 2011

Διοικητής : ΓΕΩΡΓΟΠΟΥΛΟΣ ΕΥΘΥΜΙΟΣ

Ημερομηνία σύνταξης έκθεσης: 31-03-2019

Υπεύθυνος σύνταξης έκθεσης: ΟΥΖΟΥΝΗ ΠΑΡΑΣΚΕΥΗ

Στοιχεία επικοινωνίας : 2132076233

ΟΙΚΟΝΟΜΙΚΑ ΣΤΟΙΧΕΙΑ

Ετήσια στοιχεία σχετικά με την οικονομική διαχείριση

ΠΡΟΫΠΟΛΟΓΙΣΜΟΣ ΧΡΗΣΗΣ	
Έσοδα	77.651.088,57
Έξοδα	77.651.088,57
Τελικό σύνολο	

ΑΠΟΛΟΓΙΣΜΟΣ ΧΡΗΣΗΣ		
Περιγραφή	**Σύνολο**	**Αιτιολογία - Παρατηρήσεις**
Ταμειακό Υπόλοιπο 2017	29.638.736,82	
Έσοδα		
Επιχορηγήσεις από Υ.Υ.&Κ.Α.	23.654.916,53	
Επιχορηγήσεις από Π.Δ.Ε.	500.008,07	
Επιχορηγήσεις από Ε.Ε.	0,00	
Λοιπές επιχορηγήσεις	204.429,18	
Δωρεές	0,00	
Έσοδα από ασφαλιστικά ταμεία	12.074.607,02	
Έσοδα από ιδιώτες	239.091,72	
Έσοδα από εκμετάλλευση υποδομών	148.528,65	
Λοιπά έσοδα	8.644.004,99	
Έσοδα: Σύνολο	45.465.586,16	
Έξοδα		
Κόστος μισθοδοσίας*	10.694.233,72	
Έξοδα για υποδομές (ανέγερση, αγορά, μίσθωση, συντήρηση)	0,00	
Έξοδα για εξοπλισμό (αγορά, μίσθωση, συντήρηση)	1.427.602,46	
Πληρωμές για προμήθεια καταναλωτικών αγαθών	19.581.924,04	
Πληρωμές για υπηρεσίες	5.651.314,55	
Λοιπά έξοδα	5.398.899,00	
Έξοδα: Σύνολο	42.753.973,77	

Τελικό σύνολο (Έσοδα - Έξοδα)	2.711.612,39	

Ταμειακό Υπόλοιπο 2018	26.599.464,79	Αφορά στο υπόλοιπο Τραπεζικών Λογαριασμών με 31/12/2018
ΔΙΑΦΟΡΑ ΒΙΒΛΙΩΝ - ΤΡΑΠΕΖΑΣ	5.750.884,42	Η διαφορά οφείλεται σε κατασχέσεις από τον Τραπεζικό, σε ανεξόφλητες Επιταγές, σε απόδοση κρατήσεων έτους 2017 εντός του 2018, στην απομείωση Λογαριασμού Τραπέζης Ελλάδος

*μισθοδοσία από τον προϋπολογισμό του Νοσοκομείου

ΕΣΟΔΑ ΚΑΙ ΕΞΟΔΑ ΕΠΟΠΤΕΥΟΜΕΝΩΝ ΦΟΡΕΩΝ(Κ.Υ.,Π.Π.Ι., Π.Ι.)	
Έσοδα	-
Έξοδα	-
Τελικό σύνολο	-

Κόστος μισθοδοσίας για το 2018 που βάρυνε τον προϋπολογισμό του Υ.Υ.& Κ.Α.: 38.214.552,56€

Λοιπά στοιχεία σχετικά με την οικονομική διαχείριση (εκκρεμότητες στο τέλος του χρόνου αναφοράς)

- Απαιτήσεις από Ασφαλιστικά ταμεία: 49.364.407,66€
- Υποχρεώσεις προς προμηθευτές : 14.403.314,76€
- Αιτηθείσες επιχορηγήσεις: -

ΠΑΡΟΧΗ ΥΠΗΡΕΣΙΩΝ

Ετήσια στοιχεία παρασχεθεισών υπηρεσιών

	Στατιστικά Στοιχεία Κίνησης			
Τομέας	**Εισαγωγές**	**Ημέρες Νοσηλείας**	**Μέση διάρκεια νοσηλείας**	**Ποσοστό κάλυψης κλινών**
Παθολογικός	17806	87444	4,19	70,67
Χειρουργικός	10447	46293	3,90	58,71
Ψυχιατρικός	545	8763	10,03	96,03
ΜΕΘ	9	2693	12,70	98,43
ΜΑΦ	7	1228	8,77	89,24

Ειδικές Μονάδες

	Αριθμός Περιστατικών	Αριθμός Συνεδριών
Μονάδα Μεσογειακής Αναιμίας	2694	
Μονάδα Τεχνητού Νεφρού	6817	6817

	Εξετασθέντες			Χειρουργικές επεμβάσεις	Εργαστηριακές εξετάσεις	Διακομιδές από το Νοσοκομείο	Θάνατοι
	Τακτικά Εξωτερικά Ιατρεία (Τ.Ε.Ι.)	Τμήμα Επειγόντων Περιστατικών (Τ.Ε.Π.)	Απογευματινά Ιατρεία (Α.Ι.)				
Συνολική κίνηση έτους	71660	123587	6548	8692	3592086		979
Μέσος χρόνος αναμονής							

Θεραπευτικές πράξεις σε εξωτερικούς ασθενείς

Χημειοθεραπείες	-
Ακτινοθεραπείες	-
Άλλες θεραπείες*	-

*διευκρινίστε

Άλλες μορφές παροχής υπηρεσιών

- Ενέργειες για βελτίωση παρεχόμενων υπηρεσιών υγείας (π.χ. μείωση χρόνου αναμονής)
  -
  -
- Προγράμματα προαγωγής υγείας
  -
  -
- Προγράμματα πρόληψης υγείας
  -

Υπηρεσίες κοινωνικής – ψυχολογικής υποστήριξης σε ευάλωτα άτομα και ομάδες για το έτος 2018

Το Τμήμα Κοινωνικής Εργασίας κατά το έτος 2018 χειρίστηκε 985 περιστατικά.
Κατηγορίες περιστατικών:
Μοναχικά ή εγκαταλελειμμένα ηλικιωμένα άτομα
Άστεγοι
Άποροι
Ανασφάλιστοι (ωφελούμενοι του Ν. 4368/2016)
Ψυχιατρικοί ασθενείς
Αλκοολικοί
Τοξικοεξαρτώμενοι
Ασθενείς HIV
Πρόσφυγες
Αλλοδαποί που στερούνται νομιμοποιητικών εγγράφων
Νεογνά με γονείς μη δυνάμενους να αναλάβουν τη φροντίδα τους
Κακοποιημένες γυναίκες
Ρομά

Για την αντιμετώπιση των προβλημάτων των ανωτέρω κοινωνικών ομάδων, το Τμήμα Κοινωνικής Εργασίας συνεργάστηκε με:
Κέντρο Κοινωνικής Πρόνοιας Περιφέρειας Αττικής (Θεραπευτήρια Χρονίων Πασχόντων και Παράρτημα Προστασίας του Παιδιού Αττικής « Η Μητέρα»)
και άλλων Περιφερειών.
Υπουργείο Μεταναστευτικής Πολιτικής
Ύπατη Αρμοστεία του ΟΗΕ για τους Πρόσφυγες
Πρεσβείες
Κοινωνικούς Ξενώνες- Υπνωτήρια- Κέντρα Ημέρας Αστέγων
Ψυχιατρικούς Ξενώνες- Κέντρα Ημέρας- Κοι.Σ.Π.Ε
2η Υ.Π.Ε
Ε.Ο.Π.Υ.Υ
ΚΕΘΕΑ, Ο.ΚΑ.ΝΑ
Εισαγγελίες- Αστυνομικά Τμήματα
Υπηρεσίες Δήμων
Ξενώνα Οροθετικών
Ε.Κ.Κ.Α

- Εθελοντισμός
  Το Τμήμα Κοινωνικής Εργασίας έχει μόνιμη συνεργασία με ομάδες εθελοντών της Ι. Μητρόπολης Νίκαιας και με την Εθελοντική Διακονία Ι. Ναού Αγ. Γεωργίου Χαϊδαρίου

- Συνεργασίες με άλλους φορείς (Ο.Τ.Α., Εκκλησία της Ελλάδος κ.λπ.)
  Μ.Κ.Ο Μετάδραση
  Όμιλος UNESCO Πειραιώς και Νήσων
  Μ.Κ.Ο PRAKSIS
  Μ.Κ.Ο ΚΕΝΤΡΟ ΖΩΗΣ
  ΓΙΑΤΡΟΙ ΤΟΥ ΚΟΣΜΟΥ
  ΠΝΟΗ
  Οι Φίλοι του Παιδιού
  Το Χαμόγελο του Παιδιού

Συνεργασία του Τμήματός μας με το Ε.Κ.Κ.Α και παραχώρηση εκ μέρους τους δύο πλήρως εξοπλισμένων διαμερισμάτων στον Κοινωνικό Ξενώνα Ρέντη για προσωρινή φιλοξενία συγγενών ασθενών(μακροχρόνια νοσηλευομένων) από την Περιφέρεια. Η διαχείριση γίνεται από το Τμήμα μας κατόπιν παραπομπής από τα Ιατρικά Τμήματα του Νοσοκομείου.

Εκπαίδευση

Το Τμήμα Κοινωνικής Εργασίας είναι πιστοποιημένο Κέντρο Εκπαίδευσης φοιτητών Κοινωνικής Εργασίας Α.Τ.Ε.Ι.

Κατά το έτος 2018 εκπαιδεύτηκαν δύο φοιτητές εξάμηνης πρακτικής και τέσσερις φοιτητές εργαστηριακής άσκησης.

Σε συνεργασία με τη Διευθύντρια και το Γραφείο Εκπαίδευσης Νοσηλευτικής Υπηρεσίας πραγματοποιήθηκαν στο Αμφιθέατρο του Νοσοκομείου δύο μαθήματα στους φοιτητές – σπουδαστές της Νοσηλευτικής χειμερινού και εαρινού εξαμήνου με Θέμα:
« Αναγνώριση και Διαχείριση Κακοποίησης Ευάλωτων Ομάδων από τους Επαγγελματίες Υγείας- Η βία κατά Γυναικών και Παιδιών»

Σε συνεργασία με το Ιατρείο Μαστού του Νοσοκομείου μας και το Άλμα Ζωής πραγματοποιήθηκε ομιλία με Θέμα:
« Δικαιώματα και Παροχές Γυναικών που νοσούν από CA μαστού»

Στα πλαίσια των Πανελλήνιων Εκπαιδευτικών Ημερίδων Πρωτοβάθμιας Φροντίδας Υγείας «Γ. Παπαδάκης» το Τμήμα μας συμμετείχε με στρογγυλό τραπέζι στις παράλληλες εκδηλώσεις με Θέμα: « Η Κοινωνική Εργασία στο Νοσοκομείο και οι ευπαθείς ομάδες» με τις κάτωθι ομιλίες:
«Γ' Ηλικία, Διαχείριση και Αντιμετώπιση»
«Μετανοσοκομειακή Αποκατάσταση Ψυχικά Πασχόντων»
« Η αναδοχή ως εναλλακτική μορφή παιδικής προστασίας- Στόχοι- Προοπτικές»
« Προσδοκίες και Ικανοποίηση ληπτών παρεχόμενων υπηρεσιών υγείας του Τμήματος Κοινωνικής Εργασίας»

- <u>Επέκταση δραστηριοτήτων – Πρωτοβουλίες – Νέες δραστηριότητες</u>
  -
  -
- <u>Ενέργειες βελτίωσης ξενοδοχειακών υπηρεσιών – περιβάλλοντος (καθαριότητα, φαγητό – εστίαση, επισκεπτήριο, χώροι στάθμευσης)</u>
  -
  -
- <u>Ενέργειες για βελτίωση της πρόσβασης στο χώρο και τις υπηρεσίες, της καθοδήγησης και πληροφόρησης των πολιτών</u>
  -
  -
- <u>Ενέργειες διερεύνησης βαθμού ικανοποίησης πολιτών από τις παρεχόμενες υπηρεσίες</u>

- Ερωτηματολόγιο Ικανοποίησης Ασθενών (ΤΕΠ & Κλινικά Τμήματα
- Έντυπο Υποβολής Παραπόνων

- Επιστολές από πολίτες αναφορικά με την εξυπηρέτησή τους από το Νοσοκομείο

	Ευχαριστήριες	**Παραπόνων / Αναφοράς**
Σύνολο υποβληθεισών	30	13 Γραπτές + 88 Προφορικές
Μέσος χρόνος ανταπόκρισης	-	10 ημέρες

- Λοιπές παρεχόμενες υπηρεσίες

Λοιπές δραστηριότητες σχετικά με τη παροχή υπηρεσιών (μη ολοκληρωθείσες στο τέλος του χρόνου αναφοράς)

- Αιτηθείσες μετατροπές (δημιουργία, κατάργηση, συγχώνευση κ.ά.) μονάδων ή τμημάτων (με τροποποίηση οργανισμού λειτουργίας)
  -
  -
- Αιτηθείσες μετατροπές (δημιουργία, κατάργηση, συγχώνευση κ.ά.) μονάδων ή τμημάτων (χωρίς τροποποίηση οργανισμού λειτουργίας)
  -
  -

ΑΝΘΡΩΠΙΝΟ ΔΥΝΑΜΙΚΟ

Πραγματοποιηθείσες μεταβολές σχετικές με το ανθρώπινο δυναμικό

Κατηγορίες προσωπικού / Πραγματο-**ποιηθείσες μεταβολές**	**Ιατρικό**	**Νοσηλευτικό**	**Λοιπό ιατρικό-νοσηλευτικό**	**Διοικητικό-Οικονομικό**	**Τεχνικό – Ξενοδοχειακό**	**Λοιπό**
Προβλεπόμενες θέσεις* (αλλαγές οργανισμού)						
Προσλήψεις ** – Τακτικό	15	38	03	-	1	-
Αποσπάσεις (προς το Νοσοκομείο)	5	1	1	-	1	-
Προσλήψεις – Έκτακτο	23	46	05	-	1	-
Αποχωρήσεις *** – Τακτικό	15	18	-	11	3	-
Αποσπάσεις (από το Νοσοκομείο)	3	29	1	31	-	-

Αποχωρήσεις – Έκτακτο	22	13	1	-	-	-

** **ΠΡΟΣΟΧΗ!** Στο σημείο αυτό συμπληρώνεται αριθμός θέσεων που προστέθηκαν ή αφαιρέθηκαν κατά τη διάρκεια του 2018 και όχι το σύνολο*
*** Συμπεριλαμβάνονται και οι μετατάξεις προς το Νοσοκομείο*

*** *Συμπεριλαμβάνονται οι αποχωρήσεις λόγω συνταξιοδότησης, μετάταξης, παραίτησης κ.ά.*

Ανθρώπινο δυναμικό στο τέλος του έτους

Κατηγορίες προσωπικού / **Στελέχωση στο τέλος του έτους (2018)**	**Ιατρικό**	**Νοσηλευτικό**	**Λοιπό ιατρικό-νοσηλευτικό**	**Διοικητικό-Οικονομικό**	**Τεχνικό – Ξενοδοχειακό**	**Λοιπό**
Προβλεπόμενες θέσεις	**Ιατροί ΕΣΥ** **Ειδικευόμενοι: 534**	**849**	**178**	**304**	**60**	**-**
Υπηρετούντες – Τακτικό	**Ιατροί ΕΣΥ: 190**	**190**	**584**	**177**	**42**	**-**
Υπηρετούντες – Έκτακτο	**Ειδικευόμενοι:** **Επικουρικοί:216+38**	**254**	**-**	**05**	**01**	**-**

Λοιπές δραστηριότητες σχετικές με το ανθρώπινο δυναμικό (μη ολοκληρωθείσες στο τέλος του χρόνου αναφοράς)

- Αιτηθείσες μετατροπές προβλεπόμενων θέσεων ανθρώπινου δυναμικού (με τροποποίηση οργανισμού λειτουργίας)
  -
  -

- Λοιπές αιτηθείσες μετατροπές προβλεπόμενων θέσεων προσωπικού (χωρίς τροποποίηση οργανισμού λειτουργίας, π.χ. ειδικευόμενο ιατρικό προσωπικό)
  -
  -
- Προκηρύξεις – Ανακοινώσεις προσλήψεων – μετατάξεων

Κατηγορίες προσω-πικού / Είδος απασχό-λησης	Ιατρικό	Νοσηλευτικό	Λοιπό ιατρικό-νοσηλευτικό	Διοικητικό-Οικονομικό	Τεχνικό – Ξενοδοχειακό	Λοιπό
Τακτικό	26	19	-	1	-	-
Έκτακτο	-	-	-	-	-	-
Σύνολο	**-**	**-**	**-**	**-**	**-**	**-**

- Ενέργειες – Μέτρα επιβράβευσης για την τόνωση και διατήρηση του ηθικού των εργαζομένων
  -
  -
- Ενέργειες για θέματα υγιεινής και ασφάλειας των εργαζομένων
  - Σύμβαση με 2 Τεχνικούς Ασφαλείας για την ικανοποίηση των απαιτήσεων σύμφωνα με το Ν.3850/2010 όπως τροποποιήθηκε και ισχύει.

ΕΚΠΑΙΔΕΥΣΗ – ΕΡΕΥΝΑ

Πραγματοποιηθείσες ενέργειες εκπαίδευσης & εξειδίκευσης από τον φορέα

Αποδέκτες εκπαίδευσης \ Κατηγορίες προσωπικού		Ιατρικό	Νοσηλευτικό	Λοιπό ιατρικό-νοσηλευτικό	Διοικητικό-Οικονομικό	Τεχνικό – Ξενοδοχειακό	Λοιπό
Εκπαίδευση εξειδίκευσης ειδικευμένου προσωπικού από φορέα	Πλήθος	130	208	10	40	30	25
	Μέση Διάρκεια	4h	10 h	3 h	4h	2h	4h
Εκπαίδευση σπουδαστών – φοιτητών από φορέα	Πλήθος	-	-	-	-	-	-
	Μέση Διάρκεια	-	-	-	-	-	-

- Εκπαιδευτικά προγράμματα που υλοποιήθηκαν από τον φορέα
  -
  -

Πραγματοποιηθείσες ενέργειες εκπαίδευσης και εξειδίκευσης του προσωπικού από τρίτους

Αποδέκτες εκπαίδευσης \ Κατηγορίες προσωπικού		Ιατρικό	Νοσηλευτικό	Λοιπό ιατρικό-νοσηλευτικό	Διοικητικό-Οικονομικό	Τεχνικό – Ξενοδο-χειακό	Λοιπό
Εκπαίδευση προσωπικού του φορέα από τρίτους	Πλήθος	30	25	20	20	2	15
	Μέση Διάρκεια	3 ημέρες	5ημέρες	3 ημέρες	4 ημέρες	5 ημέρες	3 ημέρες

Πραγματοποιηθείσες ενέργειες έρευνας από τον φορέα ή μέλη του προσωπικού του

Τίτλος έρευνας	**τμήμα/ κλινική**	**Επιστημονικά υπεύθυνος/ ερευνητής**
Κλινική Μελέτη M 15-991	Γαστρεντερολογικό	Τζουβαλά
Πολυκεντρική μη Παρεμβατική Αναδρομική Μελέτη EVOLVE - GREECE/VDZ 5036	Γαστρεντερολογικό	Τζουβαλά
Κλινική Μελέτη LPS 14409	Διαβητολογικό	Μπούσμπουλας
Κλινική Μελέτη NN1250-4240	Διαβητολογικό	Σωτηροπουλος
Μελέτη ερευνητικού Προϊόντος FINERONE (BAY94-8862)	Νεφρολογικό	Ιατρού
Κλινική Δοκιμή AB 07002 Φάσης III	Νευρολογικό	Μαρκάκης
Κλινική Μελέτη BAY 96-8862/17530	Νεφρολογικό	Ιατρού
Κλινική Μελέτη BAY 94-8862/16244	Νεφρολογικό	Ιατρού
Κλινική Μελέτη MK -0653A-840/PACSS	Α' Καρδιολογικό	Κρανίδης
Μελέτη AbbVie M16-000	Γαστρεντερολογικό	Τζουβαλά
Μελέτη AbbVie M16-006	Γαστρεντερολογικό	Τζουβαλά
Μελέτη AbbVie M15-991	Γαστρεντερολογικό	Τζουβαλά
Κλινική Μελέτη MN 1250-4252	Διαβητολογικό	Μπούσμπουλας
Μη παρεμβατική Μελέτη ADVICE MK0431-6140	Διαβητολογικό	Μπούσμπουλας
Κλινική Μελέτη GS-US-418-3898	Γαστρεντερολογικό	Τζουβαλά
Κλινική Μελέτη GS-US-418-3899	Γαστρεντερολογικό	Τζουβαλά
Κλινική Δοκιμή Amgen 20130213	Νεφρολογικό	Ιατρού
Μη παρεμβατική Μελέτη MK 3034-114	Β' Παθολογική	Δρακούλης
Κλινική Μελέτη P15-842	Α' Παθολογική	Καπάταης
Μη παρεμβατική Μελέτη INSPIREd MK-5172/MK 87426993	Α' Παθολογική	Καπάταης
Μη παρεμβατική Μελέτη Παρατήρησης F1D-MC B 034	Ψυχιατρικό	Σπινάρης

Μελέτη EFC 14875/SCORED	Διαβητολογικό	Σωτηροπουλος
Κλινική Μελέτη MK-8835-004-01/B 1521021	Διαβητολογικό	Μπούσμπουλας
Κλινική Μελέτη DETECT D 1690R00010	Διαβητολογικό	Μπούσμπουλας
Μελέτη Παρατήρησης DUNE/OBS13780	Διαβητολογικό	Μπούσμπουλας
Ερευνητική Εργασία GRFB002AGR03	Οφθαλμολογική	Μηνακάκης
Κλινική Μελέτη : Επίδραση των αντιοξειδωτικών συμπληρωμάτων διατροφής στους ασθενείς με εμβοές	ΩΡΛ	Κοντοθανάση / Σταυριανού
Καταγραφική Μελέτη: Στιγμιαία αποτύπωση νοσηλευομένων καρδιολογικών ασθενών	Α' Καρδιολογικό	Κρανίδης
Κλινική Μελέτη TRANSITION CFTY720D2405	Νευρολογικό	Μαρκάκης
Μη παρεμβατική Μελέτη TROVE	Γαστρεντερολογικό	Τζουβαλά
Κλινική Μελέτη EFC14875/SCORED STUDY	Διαβητολογικό	Σωτηροπουλος
Κλινική Μελέτη LPS 14409	Διαβητολογικό	Σωτηροπουλος
Κλινική Μελέτη CICL670AGR04	ΜΝΜΑ	Βήνη
Μη παρεμβατική Μελέτη GO-LIFE MK -8259-033	Γαστρεντερολογικό	Τζουβαλά
Μελέτη για την αξιολόγηση αποτελεσματικότητας και ασφάλειας Nefecon	Νεφρολογικό	Ιατρού
Μη παρεμβατική Μελέτη : Διερεύνηση των μεταβολών της αιμόστασης στα νεογνά	Μ.Ε.Ν.Ν.	Κατσάρα
Μη παρεμβατική Μελέτη: Χρήση οξικού οξέος για τον χρωματισμό του βλενογόννου του παχέως εντέρου	Γαστρεντερολογικό	Τζουβαλά
Μη παρεμβατική Μελέτη: Εκτίμηση της κατάστασης θρέψης ασθενών με νόσο Crohn	Γαστρεντερολογικό	Τζουβαλά
Μη παρεμβατική Μελέτη P17-074	Α' Παθολογικη	Καπάταης
Πολυκεντρική Μελέτη SPACE STUDY	Πνευμονολογικό	Ευαγγελοπούλου

ΔΥΝΑΜΙΚΟΤΗΤΑ ΚΛΙΝΩΝ

Πραγματοποιηθείσες ενέργειες σχετικές με τη δυναμικότητα κλινών*

Ετήσια στοιχεία μεταβολών δυναμικότητας κλινών*	**Εσωτερικές δομές**	**Εξωτερικές δομές**	**Σύνολο**
Προβλεπόμενες κλίνες	650	-	**650**
Ανάπτυξη	-	-	**-**
Θέση σε λειτουργία	-	-	**-**
Θέση εκτός λειτουργίας	38		**38**
Κατάργηση	-	-	**-**

*** ΠΡΟΣΟΧΗ**! Στον Πίνακα αυτό συμπληρώνονται **ΜΟΝΟ τυχόν μεταβολές κατά τη διάρκεια του 2018**

Δυναμικότητα κλινών στο τέλος του έτους

Κατάσταση στο τέλος έτους	**Εσωτερικές δομές**	**Εξωτερικές δομές**	**Σύνολο**
Προβλεπόμενες κλίνες	**650**	**-**	**650**
Ανεπτυγμένες κλίνες	**612**	**-**	**612**
Κλίνες σε λειτουργία	**612**	**-**	**612**

Λοιπές δραστηριότητες σχετικά με τη δυναμικότητα κλινών (μη ολοκληρωθείσες στο τέλος του χρόνου αναφοράς)

- Αιτηθείσες μετατροπές προβλεπόμενων κλινών (με τροποποίηση οργανισμού λειτουργίας)
  -
  -
- Λοιπές αιτηθείσες μετατροπές προβλεπόμενων κλινών (χωρίς τροποποίηση οργανισμού λειτουργίας)

ΥΠΟΔΟΜΕΣ

Πραγματοποιηθείσες ενέργειες σχετικές με τις υποδομές

Υποδομές / Πραγματο-**ποιηθείσες μεταβολές**	**Περιγραφή**	**Εμβαδόν**	**Σκοπός**
Αγορά			
Ενοικίαση			
Πώληση			
Ανέγερση			
Επισκευή – Συντήρηση	- **ΟΙΚΟΔΟΜΙΚΕΣ ΚΑΙ Η/Μ ΕΡΓΑΣΙΕΣ ΚΑΘΑΡΙΣΜΟΥ ΧΩΡΩΝ – Β΄ ΥΠΟΓΕΙΟΥ - ΚΕΝΤΡΙΚΟΥ ΚΤΙΡΙΟΥ (ΚΑΤΑΦΥΓΙΑ)** **-11.532,00 €** - **ΔΗΜΙΟΥΡΓΙΑ ΝΤΟΥΛΑΠΙΩΝ ΙΑΤΡΙΚΟΥ ΑΡΧΕΙΟΥ ΣΤΟ ΝΕΟ ΤΕΠ (ΥΠΟΓΕΙΟ -1 & -2) ΓΙΑ ΤΗΝ Ν/Χ** - **ΔΗΜΙΟΥΡΓΙΑ ΓΡΑΦΕΙΩΝ ΤΟΥ ΠΟΛΙΤΗ – 12.400,00 €** - **α) ΚΑΤΑΣΚΕΥΗ ΨΕΥΔΟΡΟΦΗΣ ΣΤΟ ΘΑΛΑΜΟ Νο11 ΤΗΣ ΟΡΘΟΠΕΔΙΚΗΣ ΚΛΙΝΙΚΗΣ, Γ΄ ΌΡΟΦΟΣ ΤΟΥ ΚΕΝΤΡΙΚΟΥ ΚΤΙΡΙΟΥ, 1.364,00 €** **β) ΚΑΤΑΣΚΕΥΗ ΨΕΥΔΟΡΟΦΗΣ ΚΑΙ ΟΙΚΟΔΟΜΙΚΕΣ ΕΡΓΑΣΙΕΣ ΣΤΟ ΘΑΛΑΜΟ Νο12, ΤΗΣ ΟΡΘΟΠΕΔΙΚΗΣ ΚΛΙΝΙΚΗΣ ΣΤΟΝ** **Γ΄ ΌΡΟΦΟ ΤΟΥ ΚΕΝΤΡΙΚΟΥ ΚΤΙΡΙΟΥ, 1.612,00 €.** - **ΕΡΓΑΣΙΕΣ ΑΝΑΚΑΙΝΙΣΗΣ WC – ΑΙΜΑΤΟΛΟΓΙΚΟΥ ΤΜΗΜΑΤΟΣ, 2.976,00 €**		
Αισθητικές παρεμβάσεις	- **α) ΕΡΓΑΣΙΕΣ ΔΙΑΜΟΡΦΩΣΗΣ ΧΩΡΟΥ ΣΕ ΓΡΑΜΜΑΤΕΙΑ ΧΕΙΡΟΥΡΓΕΙΩΝ & ΑΝΑΚΑΙΝΙΣΗ ΤΟΥ ΠΡΟΘΑΜΟΥ ΤΩΝ ΧΕΙΡΟΥΡΓΙΚΩΝ ΑΙΘΟΥΣΩΝ Β΄ΟΡΟΦΟΥ, 13.268,00 €** **β) ΣΥΜΠΛΗΡΩΜΑΤΙΚΕΣ ΕΡΓΑΣΙΕΣ ΑΝΑΚΑΙΝΙΣΗΣ ΑΙΘΟΥΣΩΝ Νο2 - Νο7 & ΚΕΝΤΡΙΚΟΥ ΔΙΑΔΡΟΜΟΥ,** **ΧΕΙΡΟΥΡΓΕΙΑ Γ΄ ΟΡΟΦΟΥ**		

ΕΞΟΠΛΙΣΜΟΣ

- **Αγορά εξοπλισμού**

- Είδος	- Κόστος	- Σκοπός
Υπερηχοκαρδιογράφος φορητός έγχρωμος MINDRAY M6	11.500,00	Για κάλυψη αναγκών της Α' Μονάδας Εμφραγμάτων
Ηλεκτροκαρδιογράφος 6καναλος CM600	960,00	Για κάλυψη αναγκών της Α' Μονάδας Εμφραγμάτων
Τρία (3) αεροστρώματα κατακλίσεων κυψελωτά με αντλία	189,00	Για κάλυψη αναγκών της Α' Μονάδας Εμφραγμάτων
Ηλεκτροκαρδιογράφος 6καναλος CM600	960,00	Για κάλυψη αναγκών του Α΄ Παθολογικού τμήματος
Ακτινολογικό φορητό μηχάνημα AGFA DR100e	11.850,00	Για κάλυψη αναγκών του Ακτινοδιαγνωστικού τμήματος
Δυο (2) ακτινολογικά φορητά μηχανήματα AGFA DR100e	23.760,00	Για κάλυψη αναγκών του Ακτινοδιαγνωστικού τμήματος
Απινιδωτής CARDIO AID CA360B	3.440,00	Για κάλυψη αναγκών του Αξονικού τομογράφου
Πεδιόμετρο με ένδειξη mt,GAUSS	1.490,00	Για κάλυψη αναγκών του Μαγνητικού τομογράφου
Μετρητής ραδιοσυχνοτήτων (RF) με εύρος 1MHz-300MHz	4.400,00	Για κάλυψη αναγκών του Μαγνητικού τομογράφου
Ολοκληρωτικό ηχόμετρο συμβατό με μαγνητικά πεδία	1.980,00	Για κάλυψη αναγκών του Μαγνητικού τομογράφου
Ομοίωμα για μέτρηση ομοιογένειας στατικού μαγνητικού πεδίου	2.360,00	Για κάλυψη αναγκών του Μαγνητικού τομογράφου
Ψυκτικό συγκρότημα εφεδρικό (chiller) HEAT PLMP 12	8.100,00	Για κάλυψη αναγκών του Μαγνητικού τομογράφου
Υπερηχοτομογράφος φορητός SAMSUNG MYSONOS U6	11.900,00	Για κάλυψη αναγκών του Αναισθησιολογικού τμήματος
Δυο (2) video-λαρυγγοσκόπια MCGRATH MAC HANDLE 9	3.000,00	Για κάλυψη αναγκών του Αναισθησιολογικού τμήματος
Ηλεκτροκαρδιογράφος 6καναλος MAC 800	1.700,00	Για κάλυψη αναγκών του Αναισθησιολογικού τμήματος
Κεφαλή u/s υπερηχοτομογράφου PHILIPS iE 33	6.600,00	Για κάλυψη αναγκών της Β' Καρδιολογικής

		Κλινικής
Δυο (2) αντλίες έγχυσης φαρμάκων τύπου σύριγγας ENDYMION 301A-P	1.296,00	Για κάλυψη αναγκών της Β' Μονάδας εμφραγμάτων
Σύστημα παροχής CO2 για κολονοσκόπηση	7.000,00	Για κάλυψη αναγκών του Γαστρεντερολογικού τμήματος
Video κολονοσκόπιο FUJI EC-530WL3	12.000,00	Για κάλυψη αναγκών του Γαστρεντερολογικού τμήματος
Βρογχοσκόπιο OLYMPUS MOD BF-TE2	7.885,67	Για κάλυψη αναγκών του Θωρακοχειρουργικού τμήματος
4 κρεβάτια ηλεκτρικά LINET MOD ELEGANZA 3XC με στρώμα	23.600,00	Για κάλυψη αναγκών της Μονάδας Αυξημένης Φροντίδας
Ηλεκτροκαρδιογράφος 6καναλος cm600	960,00	Για κάλυψη αναγκών της Μονάδας Αυξημένης Φροντίδας
Τροφοδοτικό για υπερηχοτομογράφο PHILIPS HD11 XE	1.950,00	Για κάλυψη αναγκών Μονάδας Εντατικής Θεραπείας
Υπερηχοτομογράφος GE HEALTHCARE MOD.LOGIQ P9	35.950,00	Για κάλυψη αναγκών της Μονάδας Υπερήχων
Monitor παρακολούθησης ασθενών STAR 8000	2.430,00	Για κάλυψη αναγκών του Νευρολογικού τμήματος
Monitor παρακολούθησης ασθενών G3D GMI	1.380,00	Για κάλυψη αναγκών του Νευρολογικού τμήματος
Αντλία έγχυσης φαρμάκων τύπου σύριγγας ENDYMION 301A-P	648,00	Για κάλυψη αναγκών του Νευρολογικού τμήματος
Ηλεκτροκαρδιογράφος 6καναλος cm600	1.080,00	Για κάλυψη αναγκών του Νευρολογικού τμήματος
Φυγόκεντρος επιτραπέζια 16θεσεων EPPENDORF 5702	2.500,00	Για κάλυψη αναγκών της Ορμονολογικής μονάδας
Σύστημα ενδοσωματικού λιθοτρίπτη SWISS LITHOCLAST MASTER SYSTEM FT-128W	26.882,00	Για κάλυψη αναγκών του Ουρολογικού τμήματος
Σύστημα ουροδυναμικής μελέτης JIVE οίκου MMT/DANTEC	11.000,00	Για κάλυψη αναγκών του Ουρολογικού τμήματος
Μακροσκοπική τράπεζα επεξεργασίας ιστοπαθολογικών παρασκευασμάτων	20.000,00	Για κάλυψη αναγκών του Παθολογοανατομικού τμήματος

Μικροσκόπιο με ψηφιακή κάμερα, λογισμικό και σύστημα πόλωσης NIKON CI-L	12.090,00	Για κάλυψη αναγκών του Παθολογοανατομικού τμήματος
Πιεσόμετρο τροχήλατο ηλεκτρονικό GENERAL MEDITECH	1.380,00	Για κάλυψη αναγκών του Παιδοχειρουργικού τμήματος
Ear brobe για σύστημα αυτοματοποιημένων ακουστικών προκλητών δυναμικών	1.950,00	Για κάλυψη αναγκών των Τακτικών Εξωτερικών Ιατρείων
Πριόνι γύψου ηλεκτρικό OSCIMED ERGO	900,00	Για κάλυψη αναγκών των Τακτικών Εξωτερικών Ιατρείων
Σκούπα ηλεκτρική για πριόνι γύψου ηλεκτρικό OSCIMED ERGO	1.500,00	Για κάλυψη αναγκών των Τακτικών Εξωτερικών Ιατρείων
Τονόμετρο επιπέδωσης (για σχισμοειδή λυχνία SHIN-NIPPON & UNION-VISION C-300)	890,00	Για κάλυψη αναγκών των Τακτικών Εξωτερικών Ιατρείων
Απινιδωτής CARDIO AID CA360B	3.440,00	Για κάλυψη αναγκών των Τακτικών Εξωτερικών Ιατρείων
Οπτική 0 μοιρών D.4mm 18cm	1.500,00	Για κάλυψη αναγκών των Τακτικών Εξωτερικών Ιατρείων
Ηλεκτροκαρδιογράφος 6καναλος CM600	940,00	Για κάλυψη αναγκών των Τακτικών Εξωτερικών Ιατρείων
Δυο (2) φορητοί υπερηχοκαρδιογράφοι LOGIQ v2	22.000,00	Για κάλυψη αναγκών του Τμήματος Επειγόντων Περιστατικών
Ακτινολογικό φορητό μηχάνημα AGFA DR100e	11.900,00	Για κάλυψη αναγκών του Τμήματος Επειγόντων Περιστατικών
Δυο (2) monitor παρακολούθησης ζωτικών παραμέτρων STAR 8000	2.860,00	Για κάλυψη αναγκών του Τμήματος Επειγόντων Περιστατικών
Οπτική 30 μοιρών διαμέτρου 10mm μήκους 31cm κλιβανιζόμενη	1.050,00	Για κάλυψη αναγκών του Χειρουργείου Β' ορόφου
Διαθερμία ηλεκτροχειρουργική OLYMPUS ESG-400 με ρεζεκτοσκόπιο	12.096,00	Για κάλυψη αναγκών του Χειρουργείου Β' ορόφου
Βρογχοσκόπιο ινοπτικό	7.200,00	Για κάλυψη αναγκών του Χειρουργείου Γ ' ορόφου
Οπτική 30 μοιρών 4mm μήκους 174mm	450,00	Για κάλυψη αναγκών του Χειρουργείου Γ ' ορόφου

Είδος	Κόστος	Σκοπός
• ΠΡΟΜΗΘΕΙΑ ΚΑΙ ΕΓΚΑΤΑΣΤΑΣΗ ΗΛΕΚΤΡΟΚΙΝΗΤΟΥ ΡΟΛΟΥ ΠΟΡΤΑΣ	3.968,00 €	ΝΟΣΟΚΟΜΕΙΟ ΠΡΕΣΑ ΣΚΟΥΠΙΔΙΩΝ
• ΛΟΓΙΣΜΙΚΟ ΠΑΚΕΤΟ FINE + ΗΛΕΚΤΡΟΛΟΓΙΚΑ + ΠΥΡΟΠΡΟΣΤΑΣΙΑ + ΦΩΤΟΤΕΧΝΙΑ ΤΕΜ 3 + 1 ΟΛΟΚΛΗΡΩΜΕΝΟ ΕΝΕΡΓΕΙΑΚΟ ΠΑΚΕΤΟ (ΚΕΝΑΚ) ΚΤΙΡΙΑΚΩΝ ΕΓΚΑΤΑΣΤΑΣΕΩΝ	4.712,00 €	ΝΟΣΟΚΟΜΕΙΟ
• ΗΛΕΚΤΡΟΛΟΓΙΚΟ ΥΛΙΚΟ ΓΙΑ ΦΩΤΙΣΜΟ ΟΡΟΦΗΣ	4.588,00 €	ΜΕΘ – ΜΑΦ
• ΠΡΟΜΗΘΕΙΑ ΚΥΚΛΟΦΟΡΗΤΩΝ ΓΙΑ ΤΙΣ ΕΓΚΑΤΑΣΤΑΣΕΙΣ ΘΕΡΜΑΝΣΗΣ & ΖΕΣΤΩΝ ΝΕΡΩΝ ΧΡΗΣΗΣ (ΖΝΧ)	11.160,00 €	ΝΟΣΟΚΟΜΕΙΟ
• ΑΝΤΙΚΑΤΑΣΤΑΣΗ ΔΕΞΑΜΕΝΗΣ ΕΠΙΣΤΡΕΦΟΜΕΝΩΝ ΣΥΜΠΥΚΝΩΜΑΤΩΝ	8.680,00 €	ΚΕΝΤΡΙΚΟ ΛΕΒΗΤΟΣΤΑΣΙΟ
• ΠΡΟΜΗΘΕΙΑ ΑΝΤΑΛΛΑΚΤΙΚΩΝ ΓΙΑ ΤΗΝ ΚΑΛΥΨΗ ΑΝΑΓΚΩΝ ΕΞΑΕΡΙΣΜΟΥ	3.348,00 €	ΛΕΒΗΤΟΣΤΑΣΙΟ ΑΤΜΟΓΕΝΝΗΤΡΙΩΝ
• ΑΓΟΡΑ ΕΤΗΣΙΟΥ ΥΓΡΟΥ ΟΞΥΓΟΝΟΥ 314.907,63 M^3 ΚΥΒΙΚΑ	119.301,84 €	ΝΟΣΟΚΟΜΕΙΟ
• ΑΓΟΡΑ ΑΛΑΤΙ ΧΟΝΔΡΟ ΚΑΤΕΡΓΑΣΜΕΝΟ 11.500 Kgr	2.281,60 €	ΝΟΣΟΚΟΜΕΙΟ
• ΑΓΟΡΑ ΠΡΩΤΟΞΕΙΔΙΟΥ ΤΟΥ ΑΖΩΤΟΥ, 813,500 Kgr	3.537,72 €	ΝΟΣΟΚΟΜΕΙΟ

- **<u>Επισκευή – Συντήρηση εξοπλισμού</u>**

Είδος	Κόστος	Σκοπός
Γαστροσκόπια γαστρεντερολογικού	5794,77	Αποκατάσταση βλαβών
Αναπνευστήρες εντατικής θεραπείας Μ.Α.Φ. και Θ/Χ	5.149,00	Προληπτική συντήρηση
Κολονοσκόπια γαστρεντερολογικού	22.320,3	Αποκατάσταση βλαβών
Χειρουργικές τράπεζες	4,777,20	Αποκατάσταση βλαβών
Οδοντιατρικές μοναδες (unit)	2.476,50	Αποκατάσταση βλαβών
Θερμοκοιτίδες Μ.Ε.Ν. και Γυναικολογικής	13.556,00	Αποκατάσταση βλαβών και προληπτική συντήρηση
Λέιζερ οφθαλμολογικό (laser argon)	105,00	Αποκατάσταση βλάβης
Τυμπανογράφος	2.320,00	Βαθμονόμηση
Ακουογράφος	550,00	Βαθμονόμηση
Σύστημα μελέτης παιδικής βαρηκοΐας	550,00	Βαθμονόμηση
Σύστημα ωτακουστικών εκπομπών φορητό	1.000,00	Βαθμονόμηση
Δυο πιεσόμετρα αναίμακτης πίεσης (ηλεκτρονικά) Accutor Plus	450,00	Αποκατάσταση βλαβών
Ηλεκτροκαρδιογράφοι	500,00	Αποκατάσταση βλαβών
Φυγόκεντροι εργαστηρίων και ΓΝΔΑ	2.070,00	Αποκατάσταση βλαβών και προληπτική συντήρηση
Πλάγιος φωτισμός	135,50	Αποκατάσταση βλάβης
Ακτινολογικοί εκτυπωτές CR	1.185,09	Αποκατάσταση βλάβης
Ενδοσκοπιών επεξεργαστής εικόνας βίντεο	1.792,00	Αποκατάσταση βλάβης
Βρογχοσκόπιο	346,00	Αποκατάσταση βλάβης
Μικροσκόπιο χειρουργικό ΝΧ επεμβάσεων OPMI PENTERO	8.414,00	Αποκατάσταση βλάβης
Μικροτόμος	507,00	Αποκατάσταση βλάβης
Αναισθησιολογικά μηχανήματα	9.100,00	Αποκατάσταση βλαβών και προληπτική συντήρηση

Είδος	Κόστος	Σκοπός
Διαχωριστής αίματος - πλάσματος	560,00	Αποκατάσταση βλάβης
Φωτόμετρο ELX 800G	600,00	Αποκατάσταση βλάβης και βαθμονόμηση
Φωτόμετρα	1.070,00	Αποκατάσταση βλαβών
Συσκευή παθητικής κινητοποίησης γόνατος	490,00	Αποκατάσταση βλάβης
Οδοντιατρικά εργαλεία αέρος	1.880,00	Αποκατάσταση βλαβών
Μόνιτορ ζωτικών λειτουργιών	9.437,00	Αποκατάσταση βλαβών και προληπτική συντήρηση
Υπερηχοτομογράφοι	10.095,00	Αποκατάσταση βλαβών και προληπτική συντήρηση
Ενδοσκοπίων Τηλεοπτικά συστήματα	656,00	Αποκατάσταση βλαβών
Αγγειογραφικό συγκρότημα COROSKOP TOP	950,00	Αποκατάσταση βλάβης
Ιστών επεξεργαστής (ιστοκινετα)	735,00	Αποκατάσταση βλάβης
Κλίνη διασωληνωμένων ασθενών Μ.Ε.Θ.	7.185,00	Αποκατάσταση βλαβών και προληπτική συντήρηση
Αεροστρώματα Μ.Ε.Θ.	3.262,00	Αποκατάσταση βλαβών και προληπτική συντήρηση
Διαθερμία χειρουργική	1.259,00	Αποκατάσταση βλαβών και προληπτική συντήρηση
Αναπνευστήρες φορητοί	448,00	Αποκατάσταση βλαβών και προληπτική συντήρηση
Απινιδωτής	480,00	Προληπτική συντήρηση
Ανυψωτήρας ασθενών (γερανός) Μ.Ε.Θ.	200,00	Προληπτική συντήρηση
Σχισμοειδης λυχνία	350,00	Αποκατάσταση βλαβών
Ακτιν. Φορητό ακτινοσκοπικό C-ARM	6.850,00	Αποκατάσταση βλαβών
Αντλία έκχυσης ορών	320,00	Αποκατάσταση βλαβών
Μικροσκόπιο χειρουργικό	1.380,00	Αποκατάσταση βλαβών
Μαστογράφος	2.003,00	Αποκατάσταση βλαβών

Είδος	Κόστος	Σκοπός
Μικροσκόπιο εργαστηριακό	451,00	Αποκατάσταση βλαβών
Εγγραφέας cd/dvd Αξονικού	795,00	Αποκατάσταση βλαβών
Κλίβανοι ΓΝΔΑ	670,00	Αποκατάσταση βλαβών και προληπτική συντήρηση
Ίσχαιμος περίδεσης	401,61	Αποκατάσταση βλαβών
13 αναπνευστήρες SERVO-I Μ.Ε.Θ.	25.717,00	ΕΤΗΣΙΑ ΣΥΜΒΑΣΗ ΜΕ ΑΝΤΑΛΛΑΚΤΙΚΑ ΚΑΙ SERVICE KIT
Α) 21 μηχανήματα τεχνητού νεφρού NIKISSO DBB-05 (τα 4 ανήκουν στο ΓΝΔΑ)	41.664,00	Ετήσια σύμβαση με ανταλλακτικά μέχρι 31/08/18
Β) 29 μηχανήματα τεχνητού νεφρού NIKISSO DBB-05 (τα 12 ανήκουν στο ΓΝΔΑ)	28.696,08	Ετήσια σύμβαση με ανταλλακτικά από 01/09/18 μέχρι 31/12/18
2 ακτινολογικά μηχανήματα BUCKY DIAGNOST OPTIMUS 65	19.790,40	Σύμβαση με ανταλλακτικά
Ακτινοσκοπικό μηχάνημα C-ARM ARCADIS VARIC , ψηφιακό τηλεχειριζό-μενο ακτινοδ/κο συγκρότημα τύπου AXIOM ARTIS MP, Ακτινογραφικό συγκρότημα MULTIX – PRO και αξονικός τομογράφος οίκου SIEMENS	108.322,05	Ετήσια σύμβαση με ανταλλακτικά
Μαγνητικός τομογράφος GE SIGNA	68.200,00	Ετήσια σύμβαση με ανταλλακτικά και κάλυψη συστήματος εξωτερικής ψύξης
Αγγειογραφικό συγκρότημα SIEMENS COROSKOP T.O.P. Αιμοδυναμικού	24.552,00	Σύμβαση με ανταλλακτικά
Εξοπλισμός γαστρεντερολογικού	23.715,00	Σύμβαση με ανταλλακτικά

Πραγματοποιηθείσες ενέργειες σχετικές με τον ηλεκτρο-μηχανολογικό εξοπλισμό

Πραγματοποιηθείσες ενέργειες σχετικές με τον ξενοδοχειακό εξοπλισμό

Είδος	Κόστος	Σκοπός
• ΗΛΕΚΤΡΟΚΙΝΗΤΕΣ ΠΟΡΤΕΣ	8.680,00 €	ΧΕΙΡΟΥΡΓΙΚΗΣ ΑΙΘΟΥΣΑΣ Γ΄ ΟΡΟΦΟΥ
• ΑΝΤΙΚΑΤΑΣΤΑΣΗ ΔΑΠΕΔΟΥ	3.100,00 €	ΧΕΙΡΟΥΡΓΕΙΟ ΚΥΣΤΕΟΣΚΟΠΗΣΕΩΝ
• ΠΡΟΜΗΘΕΙΑ ΞΕΝΟΔΟΧΕΙΑΚΟΥ ΕΞΟΠΛΙΣΜΟΥ ΓΡΑΦΕΙΟΥ	3.472,00 €	ΓΡΑΦΕΙΟ ΕΞΥΠΗΡΕΤΗΣΗΣ ΤΟΥ ΠΟΛΙΤΗ
• ΠΡΟΜΗΘΕΙΑ ΚΑΙ ΤΟΠΟΘΕΤΗΣΗ ΗΛΕΚΤΡΟΚΙΝΗΤΗΣ ΠΟΡΤΑΣ	5.208,00 €	ΜΟΝΑΔΑ ΤΗΣ ΜΕΘ
• ΔΑΠΑΝΗ ΓΙΑ ΤΗΝ ΠΡΟΜΗΘΕΙΑ ΥΛΙΚΩΝ ΚΑΙ ΕΡΓΑΣΙΕΣ ΕΓΚΑΤΑΣΤΑΣΕΙΣ ΓΙΑ ΤΗΝ ΕΝΑΡΜΟΝΙΣΗ ΜΕΤΡΩΝ ΠΥΡΑΣΦΑΛΕΙΑΣ / ΠΥΡΟΠΡΟΣΤΑΣΙΑΣ	4.340,00 €	ΥΠΟΣΤΑΘΜΟΣ – ΛΕΒΗΤΟΣΤΑΣΙΟ

- Επισκευή – Συντήρηση εξοπλισμού

Είδος	Κόστος	Σκοπός
• ΕΠΙΣΚΕΥΗ ΚΛΙΜΑΤΙΣΤΙΚΩΝ ΜΟΝΑΔΩΝ	19.840,00 €	ΤΕΠ & Γ΄ΟΡΟΦΟΣ Κ.Κ
• ΕΡΓΑΣΙΕΣ ΒΕΛΤΙΩΣΗΣ ΚΛΙΜΑΤΙΣΜΟΥ ΑΙΘΟΥΣΑΣ ΥΠΟΔΟΧΗΣ	4.340,00 €	ΤΜΗΜΑ ΕΠΙΓΟΝΤΩΝ ΠΕΡΙΣΤΑΤΙΚΩΝ
• ΕΡΓΑΣΙΕΣ ΕΠΙΣΚΕΥΗΣ ΛΗΨΕΩΝ ΙΑΤΡΙΚΩΝ ΑΕΡΙΩΝ & ΡΥΘΜΙΣΤΩΝ ΠΙΕΣΗΣ ΣΤΗΝ ΟΡΘΟΠΕΔΙΚΗ ΚΛΙΝΙΚΗ, ΣΤΗ	6.584,00 €	ΟΡΘΟΠΕΔΙΚΗ ΚΛΙΝΙΚΗ ΝΕΦΡΟΛΟΓΙΚΗ ΚΛΙΝΙΚΗ ΚΑΙ ΜΟΝΑΔΑ ΤΕΧΝΤΗΤΟΥ ΝΕΦΡΟΥ

ΕΡΓΑ ΠΛΗΡΟΦΟΡΙΚΗΣ

1. Εγκατάσταση και ρύθμιση πιστοποιητικού ασφαλείας κρυπτογράφησης δεδομένων SSL στην ιστοσελίδα του Νοσοκομείου.
2. Προμήθεια και εγκατάσταση (παραμετροποίηση, εγκατάσταση λογισμικού και εφαρμογών, σύνδεση στο δίκτυο του Νοσοκομείου), εξοπλισμού πληροφορικής (Η/Υ, εκτυπωτών, πολυμηχανημάτων) στα διάφορα τμήματα και κλινικές του Νοσοκομείου.
3. Δημιουργία αρχείου στατιστικών στοιχείων, για το έτος 2018, με εξαγωγή καταστάσεων, από τα Πληροφοριακά Συστήματα του Νοσοκομείου. Το ηλεκτρονικό βιβλίο βρίσκεται στο στάδιο της μορφοποίησης των κεφαλαίων.
4. Εφαρμογή online και σε real time αναγγελίας και εκτέλεσης, στον ΕΟΠΥΥ, ηλεκτρονικών παραπεμπτικών παρακλινικών εξετάσεων, εξωτερικών Ασθενών, από τις εφαρμογές Νοσηλίων και Ολοήμερης Λειτουργίας του Πληροφοριακού συστήματος «Ασκληπιός », και με χρήση barcode readers.
5. Υλοποίηση online και σε real time αναγγελίας και εκτέλεσης, στον ΕΟΠΥΥ, ηλεκτρονικών παραπεμπτικών παρακλινικών εξετάσεων, σύμφωνα με τις απαιτήσεις του ΕΟΠΥΥ και για τους Ανασφάλιστους εξωτερικούς Ασθενείς, από την εφαρμογή Ολοήμερης Λειτουργίας του Πληροφοριακού συστήματος «Ασκληπιός » .
6. Εφαρμογή εκκαθάρισης-έκδοση Δελτίου Παροχής Υπηρεσιών για τα ηλεκτρονικά παραπεμπτικά παρακλινικών εξετάσεων εξωτερικών ασθενών, από τις εφαρμογές Νοσηλίων και Ολοήμερης Λειτουργίας του Πληροφοριακού συστήματος «Ασκληπιός », με γεφύρωση και απεικόνιση του στην εφαρμογή «Λογιστήριο» .
7. Εγκατάσταση και παραμετροποίηση εκκαθάρισης καρτέλας Νοσηλευομένων Ασθενών, εναρμονισμένης με τις απαιτήσεις του ΕΟΠΥΥ (Νέος Κανονισμός Λειτουργίας-Καταχώριση ΚΕΝ στο Ιατρικό Εξιτήριο, Αλλαγή Νοσηλίου ΜΕΘ κ.α.).
8. Ανάρτηση λίστας χειρουργείου σε εβδομαδιαία βάση καθώς και εντολών προμήθειας διαφόρων υλικών για τα τμήματα και κλινικές του Νοσοκομείου στην Ιστοσελίδα .
9. Προμήθεια αδειών και ένταξη στο Πληροφοριακό σύστημα εργαστηρίων-lis του Μικροβιολογικού, των υποτμημάτων, του Αιματολογικού (Κυτ-ταρομετρίας, Μοριακού ελέγχου) και υπολοίπων εξετάσεων του Ανοσολο-γικού και Εκπαίδευση Προσωπικού.
10. Εγκατάσταση και παραμετροποίηση του ασύρματου δικτύου (wifi) στο χώρο του Τμήματος Επειγόντων Περιστατικών. Το wifi βρίσκεται σε δοκιμαστική λειτουργία.
11. Διάφορες ενέργειες για τη συντήρηση και βελτίωση του δικτύου δεδομένων.

ΑΛΛΑ ΣΗΜΑΝΤΙΚΑ ΣΤΟΙΧΕΙΑ ΕΡΓΟΥ ΤΟΥ ΦΟΡΕΑ

1. Θεώρηση του Εσωτερικού Κανονισμού Διαχείρισης των Ιατρικών Αποβλήτων από την 2η Υ.ΠΕ. Πειραιώς & Αιγαίου - ΑΔΑ: Ω1ΚΣ469Η2Ξ-5ΘΒ.
2. Έγκριση του Εσωτερικού Κανονισμού Ελέγχου και Πρόληψης Λοιμώξεων από την 2η Υ.ΠΕ. Πειραιώς & Αιγαίου- ΑΔΑ: Ω397469Η2Ξ-7Κ4
3. Εφαρμογή της Μελέτης ISO 22000:2005 για την Υγιεινή και Ασφάλεια Τροφίμων που εκπονήθηκε από την 2η Υ.Πε. Πειραιώς και Αιγαίου.

ΒΑΣΙΚΑ ΣΤΟΙΧΕΙΑ ΦΟΡΕΑ

Επωνυμία φορέα:

ΚΡΑΤΙΚΟ ΘΕΡΑΠΕΥΤΗΡΙΟ – ΓΕΝΙΚΟ ΝΟΣΟΚΟΜΕΙΟ – ΚΕΝΤΡΟ ΥΓΕΙΑΣ ΛΕΡΟΥ .

Ταχυδρομική Διεύθυνση: ΛΑΚΚΙ – ΛΕΡΟΣ
Ηλεκτρονική σελίδα: info@leros-hospital.gr

	Τηλέφωνο	Fax	e-mail
Διοίκηση	**2247360101**	**2247023556**	**Διοικήτρια Κ.Θ.-Γ.Ν.-Κ.Υ.ΛΕΡΟΥ : (dioikitis@leros-hospital.gr) .**
Κέντρο – Γραμματεία	**2247360100 (εσωτ. 166 – 167)**	**2247023392**	**Γραμματεία Νοσοκομείου Λέρου (info@leros-hospital.gr) .**

Περιοχή κάλυψης: ΛΕΡΟΣ
Καλυπτόμενος πληθυσμός: 9000
Διοικήτρια : ΣΑΡΙΚΑ ΕΛΕΝΗ ΛΗΔΑ
Ημερομηνία σύνταξης έκθεσης:
Υπεύθυνος σύνταξης έκθεσης: ΤΣΑΧΟΥΡΓΙΑΝΙΔΗΣ ΑΝΑΣΤΑΣΙΟΣ
Στοιχεία επικοινωνίας : 2247360169

ΟΙΚΟΝΟΜΙΚΑ ΣΤΟΙΧΕΙΑ

Ετήσια στοιχεία σχετικά με την οικονομική διαχείριση

ΠΡΟΫΠΟΛΟΓΙΣΜΟΣ ΧΡΗΣΗΣ	
Έσοδα	**11.717.070,73**
Έξοδα	**11.717.070,73**
Τελικό σύνολο	

ΑΠΟΛΟΓΙΣΜΟΣ ΧΡΗΣΗΣ		
Περιγραφή	**Σύνολο**	**Αιτιολογία - Παρατηρήσεις**
Ταμειακό Υπόλοιπο 2018	***3.964.306,95***	
Έσοδα		
Επιχορηγήσεις από Υ.Υ.&Κ.Α.	**2.676.843,27**	
Επιχορηγήσεις από Π.Δ.Ε.	**0,00**	**Παρατήρηση στο τέλος πίνακα**
Επιχορηγήσεις από Ε.Ε.	**0,00**	
Λοιπές επιχορηγήσεις	**316.4821,47**	(Από 2η ΔΥΠΕ και Ο.Α.Ε.Δ.)
Δωρεές	**0,00**	
Έσοδα από ασφαλιστικά ταμεία	**1.749.226,97**	Νοσήλ. Τρέχοντος & παρελθ.
Έσοδα από ιδιώτες	**8.005,92**	Νοσήλ. Ιδιωτών
Έσοδα από εκμετάλλευση υποδομών	**1.536,00**	Μίσθωση Κιλικείου
Λοιπά έσοδα	**617.068,71**	Κρατήσεις, Λοιπά & Clawback
Έσοδα: Σύνολο	***9.434.621,95***	
Έξοδα		
Κόστος μισθοδοσίας*	**1.480.019,62**	
Έξοδα για υποδομές (ανέγερση, αγορά, μίσθωση, συντήρηση)	**143.753,19**	

Έξοδα για εξοπλισμό (αγορά, μίσθωση, συντήρηση)	**86.499,96**	
Πληρωμές για προμήθεια καταναλωτικών αγαθών	**1.008.184,00**	
Πληρωμές για υπηρεσίες	**537.418,63**	
Λοιπά έξοδα	**860.939,99**	
Έξοδα: Σύνολο	***4.116.815,39***	

Τελικό σύνολο (Εσοδα - Έξοδα)	**5.317,806,56**	

Ταμειακό Υπόλοιπο 2017		

*μισθοδοσία από τον προϋπολογισμό του Νοσοκομείου

ΕΣΟΔΑ ΚΑΙ ΕΞΟΔΑ ΕΠΟΠΤΕΥΟΜΕΝΩΝ ΦΟΡΕΩΝ(Κ.Υ.,Π.Π.Ι., Π.Ι.)	
Έσοδα	
Έξοδα	
Τελικό σύνολο	

ΠΑΡΑΤΗΡΗΣΗ : Στο πεδίο Επιχορηγήσεις από Π.Δ.Ε. ενημερώνουμε ότι έχουν εκδοθεί Αποφάσεις Επιχορήγησης έργων Π.Δ.Ε. αλλά τα ανάλογα ποσά δεν είχαν εισπραχθεί ακόμα μέσα στο οικονομικό έτος 2018. Πρόκειται για τα έργα :
1). 2017ΣΕ09100019 Ακτινογραφικό συγκρότημα ψηφιακό DR.
2). 2017ΣΕ09100022 Ψηφιακός Μαστογράφος
Σχετικές Αποφάσεις Επιχορήγησης του Αναπληρωτή Υ.Υ.
Α6γ / ΓΠ 61967 / 11-8-2017
Α6γ / ΓΠ οικ. 78180 / 18-10-2017
Β3β / οικ. 84643 / 14-11-2017
3), Π.Δ.Ε. (Εθνικοί πόροι) ΣΑΕ 367 Αξονικός Τομογράφος 16 τομών.
Σχετική Απόφαση Επιχορήγησης Αναπληρωτή Υ.Υ.
Α6γ / ΓΠ 61967 / 11-8-2017 και
Σχετική Απόφαση Επιχορήγησης Αναπληρωτή Υπουργού Οικονομίας & Ανάπτυξης
43190 / 20-4-2018.

Κόστος μισθοδοσίας για το 2018 που βάρυνε τον προϋπολογισμό του Υ.Υ.& Κ.Α 9.560.242,51 €

Λοιπά στοιχεία σχετικά με την οικονομική διαχείριση (εκκρεμότητες στο τέλος του χρόνου αναφοράς)

- **Απαιτήσεις από Ασφαλιστικά ταμεία: 16.635.438,06 €**
- **Υποχρεώσεις προς προμηθευτές : 1.143.418,52 €**
- Αιτηθείσες επιχορηγήσεις
  - Με το υπ' αρ. πρωτ. 8047/13-7-2018 έγγραφό μας, αιτηθήκαμε την επιχορήγηση του ποσού των 471.726,45€ για την προμήθεια Ξενοδοχειακού εξοπλισμού

ΠΑΡΟΧΗ ΥΠΗΡΕΣΙΩΝ

Ετήσια στοιχεία παρασχεθεισών υπηρεσιών

	Στατιστικά Στοιχεία Κίνησης			
Τομέας	**Εισαγωγές**	**Ημέρες Νοσηλείας**	**Μέση διάρκεια νοσηλείας**	**Ποσοστό κάλυψης κλινών**
Παθολογικός	**614**	**1888**	**2,89**	**11,49**
Χειρουργικός	**787**	**1802**	**2,17**	**24,68**
Ψυχιατρικός	**214**	**81503**	**27,79**	**74,68**
ΜΕΘ				
ΜΑΦ				

Ειδικές Μονάδες

	Αριθμός Περιστατικών	Αριθμός Συνεδριών
Μονάδα Μεσογειακής Αναιμίας		
Μονάδα Τεχνητού Νεφρού	**211**	**2338**	

	Εξετασθέντες			Χειρουργικές επεμβάσεις	Εργαστηριακές εξετάσεις	Διακομιδές από το Νοσοκομείο	Θάνατοι
	Τακτικά Εξωτερικά Ιατρεία (Τ.Ε.Ι.)	**Τμήμα Επειγόντων Περιστατικών (Τ.Ε.Π.)**	**Απογευματινά Ιατρεία (Α.Ι.)**				
Συνολική κίνηση έτους	**33.363**	**8.485**		**233**	**72620(** 56.930 Μικροβιολογικό (ΑΙΜΑΤΟΛΟΓΙΚΟ :8089 , ΒΙΟΧΗΜΙΚΑ:46152 , ΑΝΟΣΟΛΟΓΙΚΑ : 2322 , ΜΙΚΡΟΒΙΟΛΟΓΙΚΑ ; 367) + 15.690 Ακτινολογικό (ΑΚΤΙΝΟΓΡΑΦΙΕΣ : 9385 , ΥΠΕΡΗΧΟΓΡΑΦΗΜΑΤΑ ; 6305).	**81**	**15**
Μέσος χρόνος αναμονής							

Θεραπευτικές πράξεις σε εξωτερικούς ασθενείς

Χημειοθεραπείες	
Ακτινοθεραπείες	
Άλλες θεραπείες*	

*διευκρινίστε

Άλλες μορφές παροχής υπηρεσιών

- Ενέργειες για βελτίωση παρεχόμενων υπηρεσιών υγείας (π.χ. μείωση χρόνου αναμονής)
  - Ανάρτηση της λίστας ονομάτων στα εξωτερικά ιατρεία και προσπάθεια ανταπόκρισης σε παρατηρήσεις, προτάσεις των ληπτών/τριών υπηρεσιών υγείας.
  -

- Προγράμματα προαγωγής υγείας
  -
  -
- Προγράμματα πρόληψης υγείας
  -
  -
- Υπηρεσίες κοινωνικής – ψυχολογικής υποστήριξης σε ευάλωτα άτομα και ομάδες
  - Ναι (Οι 3 ψυχίατροι, ψυχολόγος (Μαρία Τσιγερίδου)
  -
- Εθελοντισμός
  -
  -

- Συνεργασίες με άλλους φορείς (Ο.Τ.Α., Εκκλησία της Ελλάδος κ.λπ.)
  -
  -
- Επέκταση δραστηριοτήτων – Πρωτοβουλίες – Νέες δραστηριότητες
  -
  -
- Ενέργειες βελτίωσης ξενοδοχειακών υπηρεσιών – περιβάλλοντος (καθαριότητα, φαγητό – εστίαση, επισκεπτήριο, χώροι στάθμευσης)
  -
  -
- Ενέργειες για βελτίωση της πρόσβασης στο χώρο και τις υπηρεσίες, της καθοδήγησης και πληροφόρησης των πολιτών
  -
  -
- Ενέργειες διερεύνησης βαθμού ικανοποίησης πολιτών από τις παρεχόμενες υπηρεσίες
  - Υπάρχουν φύλλα ικανοποίησης, παραπόνων , προτάσεων, καταγγελιών και κυτίο για την συλλογή των ανωτέρω.
  - Ενημέρωση για την ύπαρξη του Γραφείου Προστασίας Δικαιωμάτων Ληπτών/τριών Υπηρεσιών Υγείας, ενημέρωση για τα δικαιώματα και τις υποχρεώσεις τους.
  - Ενημέρωση για την απλοποίηση των διαδικασιών για την καλύτερη εξυπηρέτησή τους.
  - Συλλογή ευχαριστήριων επιστολών.
  - Πληροφόρηση από τον χώρο υποδοχής για όλα τα ανωτέρω.

- Επιστολές από πολίτες αναφορικά με την εξυπηρέτησή τους από το Νοσοκομείο

	Ευχαριστήριες	**Παραπόνων / Αναφοράς**
Σύνολο υποβληθεισών	**9**	**4**
Μέσος χρόνος ανταπόκρισης		**1 έως 2 μήνες .**

- Λοιπές παρεχόμενες υπηρεσίες

  -
  -

Λοιπές δραστηριότητες σχετικά με τη παροχή υπηρεσιών (μη ολοκληρωθείσες στο τέλος του χρόνου αναφοράς)

- Αιτηθείσες μετατροπές (δημιουργία, κατάργηση, συγχώνευση κ.ά.) μονάδων ή τμημάτων (με τροποποίηση οργανισμού λειτουργίας)
  -
  -
- Αιτηθείσες μετατροπές (δημιουργία, κατάργηση, συγχώνευση κ.ά.) μονάδων ή τμημάτων (χωρίς τροποποίηση οργανισμού λειτουργίας)

ΑΝΘΡΩΠΙΝΟ ΔΥΝΑΜΙΚΟ

Πραγματοποιηθείσες μεταβολές σχετικές με το ανθρώπινο δυναμικό

Κατηγορίες προσωπικού / Πραγματο-**ποιηθείσες μεταβολές**	**Ιατρικό**	**Νοσηλευτικό**	**Λοιπό ιατρικό-νοσηλευτικό**	**Διοικητικό-Οικονομικό**	**Τεχνικό – Ξενοδοχειακό**	**Λοιπό**
Προβλεπόμενες θέσεις* (αλλαγές οργανισμού)						
Προσλήψεις ** – Τακτικό	**6**	**5 ΤΕ-ΝΟΣ/ΚΗΣ**				**1 ΤΕ-Ραδιολογίας** **1 ΤΕ Ιατρ. Εργαστ.**
Αποσπάσεις (προς το Νοσοκομείο)		**-**				
Προσλήψεις – Έκτακτο				**Σ.Ο.Χ** **10 ΔΕ-Φυλ. Ασφαλείας** **2 ΔΕ-Μαγείρων** **12 ΥΕ-Καθαρ.** **ΕΠΙΚΟΥΡΙΚΟ** **1 ΤΕ-Πληροφ.** **4 ΥΕ-Γεν.Καθ.**	**ΕΠΙΚΟΥΡΙΚΟ** **1 ΤΕ-Ιατρ.Οργ.** **ΔΕ-Ξυλουργών**	**ΕΠΙΚΟΥΡΙΚΟ** **1 ΠΕ - Βιολόγων**
Αποχωρήσεις *** – Τακτικό	**1**					
Αποσπάσεις (από το Νοσοκομείο)	**2**	**-**				
Αποχωρήσεις – Έκτακτο		**8**		**4**		

ΣΕ ΜΕΤΑΚΙΝΗΣΗ *: 1 ΤΕ ΝΟΣ/ΤΩΝ, 3 ΔΕ Β. ΝΟΣ/ΤΩΝ, 1 ΤΕ ΜΑΙΩΝ, 1 ΔΕ ΔΚΟΥ*
ΑΠΟ ΜΕΤΑΚΙΝΗΣΗ*: 1 ΤΕ ΜΑΙΩΝ, 1 ΔΕ Β ΝΟΣ/ΤΩΝ, 1 ΠΕ Δ/ΚΟΣ*
ΣΤΟ ΔΙΕΚ *: ΥΠΗΡΕΤΟΥΝ 3 ΠΕ ΕΚΠΑΙΔΕΥΤΙΚΩΝ*
ΣΤΟΝ ΚΟΙΣΠΕ *: 2 ΤΕ ΕΡΓΟΘΕΡΑΠΕΥΤΩΝ, 1 ΤΕ ΝΟΣ/ΤΩΝ, 1 ΔΕ Β ΝΟΣ/ΤΩΝ, 1 ΠΕ ΓΕΩΠΟΝΩΝ, 2 ΔΕ Δ/ΚΟΥ ΛΟΓ/ΚΟΥ, 1 ΔΕ Β. ΦΥΣΙΟΘΕΡΑΠΕΙΑΣ, 1 ΥΕ Β ΘΑΛΑΜΟΥ.*

* ***ΠΡΟΣΟΧΗ!*** *Στο σημείο αυτό συμπληρώνεται αριθμός θέσεων που προστέθηκαν ή αφαιρέθηκαν κατά τη διάρκεια του 2018 και όχι το σύνολο*
*** Συμπεριλαμβάνονται και οι μετατάξεις προς το Νοσοκομείο*
*** *Συμπεριλαμβάνονται οι αποχωρήσεις λόγω συνταξιοδότησης, μετάταξης, παραίτησης κ.ά.*

Ανθρώπινο δυναμικό στο τέλος του έτους

Ανθρώπινο δυναμικό στο τέλος του έτους

Κατηγορίες προσωπικού / **Στελέχωση στο τέλος του έτους (2018)**	**Ιατρικό**	**Νοσηλευτικό**	**Λοιπό ιατρικό**	**Διοικητικό-Οικονομικό Τεχνικό**	**ΒΟΗΘΗΤΙΚΟ (φύλαξη, καθαριότητα, ασφάλεια, εργάτες)**	**ΒΟΗΘΗΤΙΚΟ νοσηλευτικής**
Προβλεπόμενες θέσεις	**ΔΕΠ: Ιατροί ΕΣΥ: 59 Ειδικευόμ .17 Αγροτικοί : 10**	**335**	**75**	**99**	**163**	**60**
Υπηρετούντες – Τακτικό	**ΔΕΠ: Ιατροί ΕΣΥ: 22**	**ΣΥΝΟΛΟ=161 141 σε ΟΡΓΑΝΙΚΕΣ + 20 σε ΠΡΟΣΟΠΟΠΑΓΕΙΣ**	**ΣΥΝΟΛΟ=34 26 σε ΟΡΓΑΝΙΚΕΣ + 8 σε ΠΡΟΣΟΠΟΠΑΓΕΙΣ**	**ΣΥΝΟΛΟ= 94 σε 45 ΟΡΓΑΝΙΚΕΣ + 49 σε ΠΡΟΣΟΠΟΠΑΓΕΙΣ**	**ΣΥΝΟΛΟ=55 σε 51 ΟΡΓΑΝΙΚΕΣ + 4 σε ΠΡΟΣΟΠΟΠΑΓΕΙΣ**	**ΣΥΝΟΛΟ=58 σε 29 ΟΡΓΑΝΙΚΕΣ + 29 σε ΠΡΟΣΟΠΟΠΑΓΕΙΣ**
Υπηρετούντες – Έκτακτο	**Ειδικευόμενοι: 1 Επικουρικοί: 4 Αγροτικοί : 10**	**12 ΟΑΕΔ+ 2 ΚΕΕΛΠΝΟ**	**3 ΟΑΕΔ+7 ΚΕΕΛΠΝΟ 2 ΕΠΙΚΟΥΡΙΚΟ**	**1 ΟΑΕΔ** **<u>Σ.Ο.Χ</u>** **10 ΔΕ-Φυλ. Ασφαλείας 2 ΔΕ-Μαγείρων 12 ΥΕ-Καθαρ.** **<u>ΕΠΙΚΟΥΡΙΚΟ</u>** **1 ΤΕ-Πληροφ. 4 ΥΕ-Γεν.Καθ**	**<u>ΕΠΙΚΟΥΡΙΚΟ</u>** **1 ΤΕ-Ιατρ.Οργ. ΔΕ-Ξυλουργών**	**<u>ΕΠΙΚΟΥΡΙΚΟ</u>** **1 ΠΕ -Βιολόγων**

Λοιπές δραστηριότητες σχετικές με το ανθρώπινο δυναμικό (μη ολοκληρωθείσες στο τέλος του χρόνου αναφοράς)

- Αιτηθείσες μετατροπές προβλεπόμενων θέσεων ανθρώπινου δυναμικού (με τροποποίηση οργανισμού λειτουργίας)
  -
  -
- Λοιπές αιτηθείσες μετατροπές προβλεπόμενων θέσεων προσωπικού (χωρίς τροποποίηση οργανισμού λειτουργίας, π.χ. ειδικευόμενο ιατρικό προσωπικό)
  -
  -
- Προκηρύξεις – Ανακοινώσεις προσλήψεων – μετατάξεων

Κατηγορίες προσω-πικού / Είδος απασχό-λησης	Ιατρικό	Νοσηλευτικό	Λοιπό ιατρικό-νοσηλευτικό	Διοικητικό-Οικονομικό	Τεχνικό – Ξενοδοχειακό	Λοιπό
Τακτικό			1 (7Κ/2016)			
Έκτακτο						
Σύνολο						

- **Ενέργειες – Μέτρα επιβράβευσης για την τόνωση και διατήρηση του ηθικού των εργαζομένων**
  -
  -
- **Ενέργειες για θέματα υγιεινής και ασφάλειας των εργαζομένων**

Ενεργοποίηση της Επιτροπής Ενδονοσοκομειακών Λοιμώξεων,
Τήρηση, με τη βοήθεια εξωτερικού συνεργάτη, τήρησης και διαχείρισης της συλλογής Επικίνδυνων Μολυσματικών Αποβλήτων.

ΕΚΠΑΙΔΕΥΣΗ – ΕΡΕΥΝΑ

Πραγματοποιηθείσες ενέργειες εκπαίδευσης & εξειδίκευσης από τον φορέα

Κατηγορίες προσωπικού / Αποδέκτες εκπαίδευσης		Ιατρικό	Νοσηλευτικό	Λοιπό ιατρικό-νοσηλευτικό	Διοικητικό-Οικονομικό	Τεχνικό – Ξενοδοχειακό	Λοιπό
Εκπαίδευση εξειδίκευσης ειδικευμένου προσωπικού από φορέα	**Πλήθος**		18				
	Μέση Διάρκεια		25 ΩΡΕΣ				
Εκπαίδευση σπουδαστών – φοιτητών από φορέα	**Πλήθος**		26				
	Μέση Διάρκεια		6 ΜΗΝΕΣ				

- Εκπαιδευτικά προγράμματα που υλοποιήθηκαν από τον φορέα
  - Λειτουργία του γραφείου διακοπής καπνίσματος

Πραγματοποιηθείσες ενέργειες εκπαίδευσης και εξειδίκευσης του προσωπικού από τρίτους

Κατηγορίες προσωπικού / **Αποδέκτες εκπαίδευσης**		**Ιατρικό**	**Νοσηλευτικό**	**Λοιπό ιατρικό-νοσηλευτικό**	**Διοικητικό-Οικονομικό**	**Τεχνικό – Ξενοδο-χειακό**	**Λοιπό**
Εκπαίδευση προσωπικού του φορέα από τρίτους	Πλήθος						
	Μέση Διάρκεια						

Πραγματοποιηθείσες ενέργειες έρευνας από τον φορέα ή μέλη του προσωπικού του

Τίτλος έρευνας	τμήμα/ κλινική	Επιστημονικά υπεύθυνος/ ερευνητής

ΔΥΝΑΜΙΚΟΤΗΤΑ ΚΛΙΝΩΝ

Πραγματοποιηθείσες ενέργειες σχετικές με τη δυναμικότητα κλινών*

Ετήσια στοιχεία μεταβολών δυναμικότητας κλινών*	**Εσωτερικές δομές**	**Εξωτερικές δομές**	**Σύνολο**
Προβλεπόμενες κλίνες			
Ανάπτυξη			
Θέση σε λειτουργία			
Θέση εκτός λειτουργίας			
Κατάργηση			

*** ΠΡΟΣΟΧΗ**! Στον Πίνακα αυτό συμπληρώνονται **ΜΟΝΟ τυχόν μεταβολές κατά τη διάρκεια του 2018**

Δυναμικότητα κλινών στο τέλος του έτους

Κατάσταση στο τέλος έτους	**Εσωτερικές δομές**	**Εξωτερικές δομές**	**Σύνολο**
Προβλεπόμενες κλίνες	**480**		**480**
Ανεπτυγμένες κλίνες	**379**		**379**
Κλίνες σε λειτουργία	**251**		**251**

Λοιπές δραστηριότητες σχετικά με τη δυναμικότητα κλινών (μη ολοκληρωθείσες στο τέλος του χρόνου αναφοράς)

- Αιτηθείσες μετατροπές προβλεπόμενων κλινών (με τροποποίηση οργανισμού λειτουργίας)
  -
  -
  -
- Λοιπές αιτηθείσες μετατροπές προβλεπόμενων κλινών (χωρίς τροποποίηση οργανισμού λειτουργίας)
  -

ΥΠΟΔΟΜΕΣ

Πραγματοποιηθείσες ενέργειες σχετικές με τις υποδομές

Υποδομές / Πραγματο-**ποιηθείσες μεταβολές**	**Περιγραφή**	**Εμβαδόν**	**Σκοπός**
Αγορά			
Ενοικίαση			
Πώληση			
Ανέγερση			
Επισκευή – Συντήρηση	- -		
Αισθητικές παρεμβάσεις	- -		

Λοιπές δραστηριότητες σχετικά με τις υποδομές (μη ολοκληρωθείσες στο τέλος του χρόνου αναφοράς)

- Αιτηθείσες μετατροπές υποδομών

-

ΕΞΟΠΛΙΣΜΟΣ

ΠΕΠΡΑΓΜΕΝΑ 2018 ΤΕΧΝΙΚΟ ΤΜΗΜΑ		
ΕΡΓΟΛΑΒΙΕΣ - ΠΡΟΜΗΘΕΙΕΣ		
ΕΙΔΟΣ	**ΚΟΣΤΟΣ**	**ΣΚΟΠΟΣ**
ΚΑΤΑΣΚΕΥΗ ΑΠΟΧΕΤΕΥΤΙΚΟΥ ΔΙΚΤΥΟΥ ΣΤΑ ΛΕΠΙΔΑ	5.791,50	ΚΑΤΑΣΚΕΥΗ ΝΕΟΥ ΔΙΚΤΥΟΥ
ΚΑΤΑΣΚΕΥΗ ΑΠΟΧΕΤΕΥΤΙΚΟΥ ΔΙΚΤΥΟΥ ΣΤΟ ΝΟΣΟΚ/ΕΙΟ	1.593,80	ΚΑΤΑΣΚΕΥΗ ΝΕΟΥ ΔΙΚΤΥΟΥ
ΠΡΟΜΗΘΕΙΑ ΑΝΤΑΛ/ΚΩΝ ΟΧΗΜΑΤΩΝ	967,59	ΣΥΝΤΗΡΗΣΗ ΟΧΗΜΑΤΩΝ
ΚΑΤΑΣΚΕΥΗ ΑΠΟΧΕΤΕΥΤΙΚΟΥ ΔΙΚΤΥΟΥ ΣΤΟ ΝΟΣ/ΜΕΙΟ	6.150,00	ΚΑΤΑΣΚΕΥΗ ΝΕΟΥ ΔΙΚΤΥΟΥ
ΠΡΟΜΗΘΕΙΑ ΑΝΤΑΛ/ΚΩΝ ΜΗΧΑΝΩΝ ΜΑΓΕΙΡΕΙΩΝ	12.577,50	ΣΥΝΤΗΡΗΣΗ ΜΗΧΑΝΩΝ
ΠΡΟΜΗΘΕΙΑ ΗΛΙΑΚΩΝ ΘΕΡΜΟΣΙΦΩΝΩΝ	10.173,15	ΚΑΛΗΨΗ ΑΝΑΓΚΩΝ
ΠΡΟΜΗΘΕΙΑ ΚΑΙ ΤΟΠΟΘΕΤΗΣΗ ΚΛΙΜΑΤΙΣΤΙΚΩΝ ΜΗΧΑΝΗΜΑΤΩΝ ΣΕ ΧΩΡΟΥΣ ΤΟΥ ΝΟΣΟΚΟΜΕΙΟΥ ΚΑΙ ΨΥΧΙΑΤΡΙΚΩΝ ΤΜΗΜΑΤΩΝ	16.344,90	ΚΑΛΗΨΗ ΑΝΑΓΚΩΝ
ΠΡΟΜΗΘΕΙΑ ΧΛΩΡΙΩΤΗ ΚΑΙ ΛΑΜΠΑΣ ΙΩΔΙΟΥ ΣΤΗΝ ΔΕΞΑΜΕΝΗ ΝΕΡΟΥ ΤΟΥ ΝΟΣΟΚΟΜΕΙΟΥ	8.900,00	ΚΑΛΗΨΗ ΑΝΑΓΚΩΝ
ΠΡΟΜΗΘΕΙΑ ΝΕΩΝ ΠΛΥΝΤΗΡΙΩΝ -ΣΤΕΓΝΩΤΗΡΙΩΝ ΣΤΑ ΠΛΥΝΤΗΡΙΑ ΤΩΝ ΛΕΠΙΔΩΝ	26.559,00	ΚΑΛΗΨΗ ΑΝΑΓΚΩΝ
ΠΡΟΜΗΘΕΙΑ -ΤΟΠΟΘΕΤΗΣΗ ΕΠΙΤΟΙΧΙΩΝ ΜΟΝΑΔΩΝ ΑΝΩΘΕΝ ΤΩΝ ΚΛΙΝΩΝ (ΚΟΝΣΟΛΕΣ) ΣΕ ΟΛΕΣ ΤΙΣ ΚΛΙΝΙΚΕΣ ΤΟΥ ΝΟΣΟΚ.	49.900,50	ΚΑΛΗΨΗ ΑΝΑΓΚΩΝ
ΕΤΗΣΙΑ ΣΥΝΤΗΡΗΣΗ ΜΟΝΑΔΑΣ ΤΕΧΝΙΚΟΥ ΝΕΦΡΟΥ	11.305,59	ΕΥΡΥΘΜΗ ΚΑΙ ΑΣΦΑΛΗ ΛΕΙΤΟΥΡΓΙΑ
ΕΤΗΣΙΑ ΣΥΝΤΗΡΗΣΗ ΑΝΕΛΚΥΣΤΗΡΩΝ ΚΑΙ ΠΙΣΤΟΠΟΙΗΣΗ	6.960,00	ΕΥΡΥΘΜΗ ΚΑΙ ΑΣΦΑΛΗ ΛΕΙΤΟΥΡΓΙΑ
ΕΤΗΣΙΑ ΣΥΝΤΗΡΗΣΗ ΒΙΟΛΟΓΙΚΟΥ	19.850,00	ΕΥΡΥΘΜΗ ΚΑΙ ΑΣΦΑΛΗ ΛΕΙΤΟΥΡΓΙΑ
ΕΤΗΣΙΑ ΣΥΝΤΗΡΗΣΗ ΥΠΟΣΤΑΘΜΟΥ	9.176,00	ΕΥΡΥΘΜΗ ΚΑΙ ΑΣΦΑΛΗ ΛΕΙΤΟΥΡΓΙΑ
ΠΡΟΜΗΘΕΙΑ ΑΝΤΙΣΤΑΣΕΩΝ ΚΑΙ ΡΕΛΕ ΒΡΑΣΤΗΡΩΝ (ΜΑΓΕΙΡΕΙΑ)	4.563,00	ΚΑΛΗΨΗ ΑΝΑΓΚΩΝ
ΠΡΟΜΗΘΕΙΑ ΦΡΕΟΝ ΚΑΙ ΦΙΑΛΕΣ ΓΙΑ ΦΡΕΟΝ	5.937,75	ΚΑΛΗΨΗ ΑΝΑΓΚΩΝ
ΑΝΑΘΕΣΗ ΕΚΠΟΝΗΣΗΣ ΣΗΜΕΡΙΝΗΣ ΑΠΟΤΥΠΩΣΗΣ ΥΦΙΣΤΑΜΕΝΗΣ	2.480,00	ΚΑΛΗΨΗ ΑΝΑΓΚΩΝ
ΜΕ ΑΥΤΕΠΙΣΤΑΣΙΑ		
ΒΑΦΗ ΕΞΩΤΕΡΙΚΑ ΤΩΝ ΕΚΚΛΗΣΙΩΝ (ΑΓ. ΑΝΑΡΓΥΡΩΝ ΛΑΚΚΙ -ΑΓ. ΣΤΥΛΙΑΝΟΥ ΤΑΜΕΑ - ΑΓ. ΓΕΩΡΓΙΟΥ ΛΕΠΙΔΑ)		ΣΥΝΤΗΡΗΣΗ ΚΤΙΡΙΩΝ
ΒΑΦΗ ΕΣΩΤΕΡΙΚΑ ΤΟΥ ΠΡΟΚΑΤ ΓΕΦΥΡΙ		ΣΥΝΤΗΡΗΣΗ ΚΤΙΡΙΟΥ
ΒΑΦΗ ΕΣΩΤΕΡΙΚΑ ΤΗΣ ΒΙΛΛΑΣ ΜΠΙΡΑΖΙΕΡΗ		ΣΥΝΤΗΡΗΣΗ ΚΤΙΡΙΟΥ
ΒΑΦΗ ΕΣΩΤΕΡΙΚΑ ΦΑΡΜΑΚΕΙΟΥ		ΣΥΝΤΗΡΗΣΗ ΚΤΙΡΙΟΥ
ΚΑΤΑΣΚΕΥΗ ΕΣΩΤΕΡΙΚΟΥ ΔΙΚΤΥΟΥ ΥΔΡΕΥΣΗΣ ΣΤΟ ΧΕΙΡΟΥΡΓΕΙΟ		ΣΥΝΤΗΡΗΣΗ ΔΙΚΤΥΟΥ
ΤΟΠΟΘΕΤΗΣΗ ΓΥΨΟΣΑΝΙΔΑΣ ΣΤΗΝ ΟΡΟΦΗ ΤΟΥ ΓΡΑΦΕΙΟΥ Δ/ΝΤΡΙΑΣ ΤΗΣ ΝΟΣΗΛΕΥΤΙΚΗΣ ΣΧΟΛΗΣ		ΣΥΝΤΗΡΗΣΗ ΚΤΙΡΙΟΥ
ΑΝΤΙΚΑΤΑΣΤΑΣΗ ΔΙΚΤΥΟΥ ΥΔΡΕΥΣΗΣ ΝΟΣΟΚΟΜΕΙΟΥ		ΣΥΝΤΗΡΗΣΗ ΔΙΚΤΥΟΥ

ΟΙΚΟΔΟΜΙΚΕΣ -ΗΛΕΚΤΡΟΛΟΓΙΚΕΣ - ΥΔΡΑΥΛΙΚΕΣ Κ.Α. ΕΡΓΑΣΙΕΣ ΓΙΑ ΤΗΝ ΕΠΑΝΑΛΕΙΤΟΥΡΓΙΑ ΤΗΣ Α΄ΚΑΙ Β΄ΠΤΕΡΥΓΑΣ ΤΟΥ ΤΑΜΕΑ		ΜΕΤΑΦΟΡΑ ΤΗΣ Γ΄ΚΑΙ Δ΄ ΠΤΕΡΥΓΑΣ ΣΤΟ ΙΣΟΓΕΙΟ
ΕΛΑΙΟΧΡΩΜΑΤΙΣΜΟΣ ΕΣΩΤΕΡΙΚΑ ΤΟΥ ΚΤΙΡΙΟΥ ΤΗΣ Α΄ΚΑΙ Β΄ΠΤΕΡΥΓΑΣ ΤΟΥ ΤΑΜΕΑ		ΣΥΝΤΗΡΗΣΗ ΚΤΙΡΙΟΥ
ΕΠΙΣΚΕΥΗ ΣΥΝΤΗΡΗΣΗ ΟΧΗΜΑΤΩΝ ΤΗΣ ΥΠΗΡΕΣΙΑΣ ΑΠΌ ΤΟΥΣ ΜΗΧΑΝΙΚΟΥΣ ΜΑΣ		ΣΥΝΤΗΡΗΣΗ ΟΧΗΜΑΤΩΝ
ΗΛΕΚΤΡΟΛΟΓΙΚΕΣ ΕΡΓΑΣΙΕΣ ΣΤΟ ΝΟΣΟΚΟΜΕΙΟ ΚΑΙ ΣΕ ΟΛΕΣ ΤΙΣ ΔΟΜΕΣ ΤΟΥ Κ.Θ.Λ.		ΣΥΝΤΗΡΗΣΗ ΗΛΕΚΤΡΟΛΟΓΙΚΩΝ
ΥΔΡΑΥΛΙΚΕΣ ΕΡΓΑΣΙΕΣ ΣΤΟ ΝΟΣΟΚΟΜΕΙΟ ΚΑΙ ΣΕ ΟΛΕΣ ΤΙΣ ΔΟΜΕΣ ΤΟΥ Κ.Θ.Λ.		ΣΥΝΤΗΡΗΣΗ ΥΔΡΑΥΛΙΚΩΝ ΕΓΚΑΤ/ΩΝ
ΨΥΚΤΙΚΕΣ ΕΡΓΣΙΕΣ ΣΤΟ ΝΟΣΟΚΟΜΕΙΟ ΚΑΙ ΣΕ ΟΛΕΣ ΤΙΣ ΔΟΜΕΣ ΤΟΥ Κ.Θ.Λ.		ΣΥΝΤΗΡΗΣΗ ΨΥΚΤΙΚΩΝ ΕΓΚΑΤ/ΣΕΩΝ
ΕΛΕΓΧΟΣ - ΣΥΝΤΗΡΗΣΗ ΔΙΚΤΥΟΥ ΠΑΡΟΧΗΣ ΟΞΥΓΟΝΟΥ		ΣΥΝΤΗΡΗΣΗ ΠΑΡΟΧΗΣ ΟΞΥΓΟΝΟΥ

ΙΑΤΡΟΤΕΧΝΟΛΟΓΙΚΟΣ ΕΞΟΠΛΙΣΜΟΣ ΕΤΟΥΣ 2018

ΕΠΙΣΚΕΥΗ - ΣΥΝΤΗΡΗΣΗ ΕΞΟΠΛΙΣΜΟΥ		
ΕΙΔΟΣ	**ΚΟΣΤΟΣ**	**ΣΚΟΠΟΣ**
ΕΤΗΣΙΑ ΣΥΜΒΑΣΗ ΣΥΝΤΗΡΗΣΗΣ (ΠΑΠΑΠΟΣΤΟΛΟΥ)	7365,00	ΣΥΝΤΗΡΗΣΗ ΑΝΑΙΣΘΗΣΙΟΛΟΓΙΚΟΥ ΜΗΧΑΝ. ΚΑΙ ΘΕΡΜΟΚ/ΔΩΝ
ΕΤΗΣΙΑ ΣΥΜΒΑΣΗ ΣΥΝΤΗΡΗΣΗΣ (ΑΡΗΤΗ)	24552,00	ΣΥΝΤΗΡΗΣΗ ΜΗΧΑΝΗΜΑΤΩΝ ΑΙΜΟΚΑΘΑΡΣΗΣ
ΕΤΗΣΙΑ ΣΥΜΒΑΣΗ ΣΥΝΤΗΡΗΣΗΣ ΨΗΦΙΟΠΟΙΗΣΗΣ ΑΚΤΙΝΟΛΟΓΙΚΟΥ ΕΜΦΑΝΙΣΤΗΡΙΟΥ	6820,00	ΣΥΝΤΗΡΗΣΗ ΚΛΙΒΑΝΟΥ ΧΕΙΡΟΥΡΓΕΙΟΥ
ΕΤΗΣΙΑ ΣΥΝΤΗΡΗΣΗ ΜΟΝΙΤΟΡ ΧΕΙΡΟΥΡΓΕΙΟΥ	297,60	ΣΥΝΤΗΡΗΣΗ ΜΗΧΑΝΗΜΑΤΩΝ ΧΙΡΟΥΡΓΕΙΟΥ
ΥΛΙΚΑ ΓΙΑ ΣΥΝΤΗΡΗΣΗ ΚΛΙΒΑΝΟΥ	1108,58	ΣΥΝΤΗΡΗΣΗ ΚΛΙΒΑΝΟΥ ΧΕΙΡΟΥΡΓΕΙΟΥ
ΜΠΑΤΑΡΙΕΣ ΓΙΑ UPS (ΤΕΜ 30)	503,24	ΜΠΑΤΑΡΙΕΣ ΓΙΑ ΣΥΝΤΗΡΗΣΗ UPS ΝΟΣΟΚΟΜΕΙΟΥ
ΕΠΙΣΚΕΥΗ ΜΟΝΙΤΟΡ	983,97	ΕΠΙΣΚΕΥΗ ΜΟΝΙΤΟΡ ΧΕΙΡΟΥΡΓΕΙΟΥ
ΥΛΙΚΑ ΓΙΑ ΣΥΝΤΗΡΗΣΗ ΛΑΠΑΡΟΣΚΟΠΙΚΟΥ ΠΥΡΓΟΥ	1219,14	ΣΥΝΤΗΡΗΣΗ ΛΑΠΑΡΟΣΚΟΠΙΚΟΥ ΠΥΡΓΟΥ ΧΕΙΡΟΥΡΓΕΙΟΥ
ΚΑΛΩΔΙΑ ΓΙΑ ΣΥΝΤΗΡΗΣΗ ΚΑΡΔΙΟΓΡΑΦΟΥ (ΤΕΜ 3)	172,69	ΣΥΝΤΗΡΗΣΗ ΚΑΡΔΙΟΓΡΑΦΩΝ ΝΟΣΟΚΟΜΕΙΟΥ
ΥΛΙΚΑ ΓΙΑ ΣΥΝΤΗΡΗΣΗ ΥΠΕΡΗΧΟΥ	187,20	ΣΥΝΤΗΡΗ ΚΕΦΑΛΩΝ ΥΠΕΡΗΧΟΥ ΦΥΣΙΚΟΘΕΡΑΠΕΥΤΗΡΙΟΥ
ΜΠΑΤΑΡΙΕΣ ΑΠΙΝΙΔΩΤΩΝ	1041,30	ΣΥΝΤΗΡΗΣΗ ΑΠΙΝΙΔΩΤΩΝ ΝΟΣΟΚΟΜΕΙΟΥ

ΑΓΟΡΑ ΕΞΟΠΛΙΣΜΟΥ 2018		
ΕΙΔΟΣ	**ΚΟΣΤΟΣ**	**ΣΚΟΠΟΣ**
ΠΡΟΜΗΘΕΙΑ ΣΥΣΚΕΥΗΣ ΑΝΑΔΕΥΤΗΡΑ	579,15	ΓΙΑ ΤΙΣ ΑΝΑΓΚΕΣ ΣΤΟ ΜΙΚΡΟΒΙΟΛΟΓΙΚΟ
ΠΡΟΜΗΘΕΙΑ ΨΗΦΙΑΚΩΝ ΘΕΡΜΟΜΕΤΡΩΝ (150 ΤΕΜ.)	226,40	ΓΙΑ ΤΙΣ ΑΝΑΓΚΕΣ ΤΩΝ ΚΛΙΝΙΚΩΝ
ΠΡΟΜΗΘΕΙΑ ΣΥΣΚΕΥΗΣ ΜΟΝΙΤΟΡ ΠΑΡΑΚΟΛΟΥΘΗΣΗΣ ΑΣΘ.	2293,20	ΓΙΑ ΤΙΣ ΑΝΑΓΚΕΣ ΣΤΑ ΤΕΠ
ΠΡΟΜΗΘΕΙΑ ΣΥΣΚΕΥΗΣ ΥΔΑΤΟΛΟΥΤΡΟ	764,01	ΓΙΑ ΤΙΣ ΑΝΑΓΚΕΣ ΣΤΟ ΜΙΚΡΟΒΙΟΛΟΓΙΚΟ
ΠΡΟΜΗΘΕΙΑ ΚΑΛΥΜΜΑΤΟΣ ΥΔΑΤΟΛΟΥΤΡΟΥ	88,51	ΓΙΑ ΤΙΣ ΑΝΑΓΚΕΣ ΣΤΟ ΦΥΣΙΚΟΘΕΡΑΠΕΥΤΗΡΙΟ
ΠΡΟΜΗΘΕΙΑ ΗΧΟΒΟΛΟΥ ΚΕΦΑΛΗΣ	2925,00	ΓΙΑ ΤΙΣ ΑΝΑΓΚΕΣ ΣΤΗ ΚΑΡΔΙΟΛΟΓΙΚΗ
ΠΡΟΜΗΘΕΙΑ ΨΗΦΙΑΚΟΥ ΑΚΤΙΝΟΛΟΓΙΚΟΥ ΣΥΓΚΡΟΤΗΜΑΤΟΣ	70200,00	ΓΙΑ ΤΙΣ ΑΝΑΓΚΕΣ ΣΤΟ ΑΚΤΙΝΟΛΟΓΙΚΟ
ΠΡΟΜΗΘΕΙΑ ΨΗΦΙΑΚΟΥ ΜΑΣΤΟΓΡΑΦΟΥ	111501,00	ΓΙΑ ΤΙΣ ΑΝΑΓΚΕΣ ΣΤΟ ΑΚΤΙΝΟΛΟΓΙΚΟ
ΠΡΟΜΗΘΕΙΑ ΒΡΑΧΙΟΝΑ ΔΙΑΘΕΡΜΙΑΣ	643,50	ΓΙΑ ΤΙΣ ΑΝΑΓΚΕΣ ΤΟΥ ΦΥΣΙΚΟΘΕΡΑΠΕΥΤΗΡΙΟΥ
ΠΡΟΜΗΘΕΙΑ ΕΠΙΦΑΝΕΙΑΣ ΧΕΙΡ/ΚΟΥ ΦΟΡΕΙΟΥ	936,00	ΓΙΑ ΤΙΣ ΑΝΑΓΚΕΣ ΣΤΑ ΤΕΠ
ΠΡΟΜΗΘΕΙΑ ΠΙΕΣΟΜΕΤΡΩΝ ΩΡΟΛΟΓΙΑΚΩΝ (25 ΤΕΜ.)	1250,00	ΓΙΑ ΤΙΣ ΑΝΑΓΚΕΣ ΤΩΝ ΚΛΙΝΙΚΩΝ
ΠΡΟΜΗΘΕΙΑ ΕΡΓΑΣΤΗΡΙΑΚΟ ΜΙΚΡΟΣΚΟΠΙΟ	18387,72	ΓΙΑ ΤΙΣ ΑΝΑΓΚΕΣ ΣΤΟ ΜΙΚΡΟΒΙΟΛΟΓΙΚΟ
ΠΡΟΜΗΘΕΙΑ ΚΑΡΔΙΟΛΟΓΙΚΟ ΜΟΝΙΤΟΡ (2 ΤΕΜ.)	2410,20	ΓΙΑ ΤΙΣ ΑΝΑΓΚΕΣ ΤΩΝ ΚΛΙΝΙΚΩΝ
ΠΡΟΜΗΘΕΙΑ ΚΑΡΔΙΟΤΟΚΟΓΡΑΦΟΥ	2070,90	ΓΙΑ ΤΙΣ ΑΝΑΓΚΕΣ ΤΗΣ ΜΑΙΕΥΤΙΚΗΣ
ΠΡΟΜΗΘΕΙΑ ΚΑΡΔΙΟΓΡΑΦΟΥ 12ΚΑΝΑΛΟΥ (2 ΤΕΜ)	2234,70	ΓΙΑ ΤΙΣ ΑΝΑΓΚΕΣ ΤΩΝ ΚΛΙΝΙΚΩΝ
ΠΡΟΜΗΘΕΙΑ ΛΑΜΠΑ ΥΠΕΡΥΘΡΩΝ (2 ΤΕΜ.)	1287,00	ΓΙΑ ΤΙΣ ΑΝΑΓΚΕΣ ΤΟΥ ΦΥΣΙΚΟΘΕΡΑΠΕΥΤΗΡΙΟΥ
ΠΡΟΜΗΘΕΙΑ ΣΥΣΚΕΥΗΣ ΗΛΕΚ/ΠΙΑΣ - ΥΠΕΡΗΧΟΥ	4440,50	ΓΙΑ ΤΙΣ ΑΝΑΓΚΕΣ ΤΟΥ ΦΥΣΙΚΟΘΕΡΑΠΕΥΤΗΡΙΟΥ
ΠΡΟΜΗΘΕΙΑ ΣΥΣΚΕΥΗΣ ΤΕΝΣ (2 ΤΕΜ)	819,00	ΓΙΑ ΤΙΣ ΑΝΑΓΚΕΣ ΤΟΥ ΦΥΣΙΚΟΘΕΡΑΠΕΥΤΗΡΙΟΥ
ΠΡΟΜΗΘΕΙΑ ΕΠΙΤΡΑΠΕΖΙΟΥ ΠΑΡΑΦΙΝΟΛΟΥΤΡΟΥ	234,00	ΓΙΑ ΤΙΣ ΑΝΑΓΚΕΣ ΤΟΥ ΦΥΣΙΚΟΘΕΡΑΠΕΥΤΗΡΙΟΥ
ΠΡΟΜΗΘΕΙΑ ΣΥΣΚΕΥΗΣ CPM ΓΟΝΑΤΟΣ ΙΣΧΙΟΥ ΠΟΔ/ΚΗΣ	6669,00	ΓΙΑ ΤΙΣ ΑΝΑΓΚΕΣ ΤΟΥ ΦΥΣΙΚΟΘΕΡΑΠΕΥΤΗΡΙΟΥ
ΠΡΟΜΗΘΕΙΑ ΘΕΡΜΟΚΟΙΤΙΔΑΣ ΦΟΡΗΤΗΣ ΜΕΤΑΦΟΡΑΣ	8792,90	ΓΙΑ ΤΙΣ ΑΝΑΓΚΕΣ ΤΗΣ ΜΑΙΕΥΤΙΚΗΣ
ΠΡΟΜΗΘΕΙΑ ΘΕΡΜΟΚΟΙΤΙΔΑΣ ΕΝΤΑΤΙΚΗΣ ΝΟΣΗΛΕΙΑΣ	12150,45	ΓΙΑ ΤΙΣ ΑΝΑΓΚΕΣ ΤΗΣ ΜΑΙΕΥΤΙΚΗΣ

ΠΡΟΜΗΘΕΙΑ ΕΚΤΟΝΩΤΗΣ ΠΑΡΟΧΗΣ ΙΑΤΡΙΚΟΥ ΑΕΡΙΟΥ	**1179,36**	**ΓΙΑ ΤΙΣ ΑΝΑΓΚΕΣ ΤΟΥ ΧΕΙΡΟΥΡΓΕΙΟΥ**
ΠΡΟΜΗΘΕΙΑ ΦΙΑΛΗ ΟΞΥΓΟΝΟΥ 5LT (10 ΤΕΜ.)	**1146,60**	**ΓΙΑ ΤΙΣ ΑΝΑΓΚΕΣ ΤΩΝ ΚΛΙΝΙΚΩΝ**
ΠΡΟΜΗΘΕΙΑ ΡΟΟΜΕΤΡΑ ΦΙΑΛΗΣ ΟΞΥΓΟΝΟΥ (15 ΤΕΜ)	**1153,04**	**ΓΙΑ ΤΙΣ ΑΝΑΓΚΕΣ ΤΗΣ ΜΑΙΕΥΤΙΚΗΣ**
ΠΡΟΜΗΘΕΙΑ ΧΕΙΡΟΥΡΓΙΚΟΥ ΦΟΡΕΙΟΥ	**4504,50**	**ΓΙΑ ΤΙΣ ΑΝΑΓΚΕΣ ΣΤΑ ΤΕΠ**
ΠΡΟΜΗΘΕΙΑ HOLTER ΡΥΘΜΟΥ	**ΔΩΡΕΑ**	**ΓΙΑ ΤΙΣ ΑΝΑΓΚΕΣ ΣΤΗ ΚΑΡΔΙΟΛΟΓΙΚΗ**
ΠΡΟΜΗΘΕΙΑ ΑΝΑΡΟΦΗΣΗ	**ΔΩΡΕΑ**	**ΓΙΑ ΤΙΣ ΑΝΑΓΚΕΣ ΣΤΑ ΤΕΠ**
ΠΡΟΜΗΘΕΙΑ ΚΑΡΔΙΟΓΡΑΦΟΥ (2 ΤΕΜ)	**ΔΩΡΕΑ**	**ΓΙΑ ΤΙΣ ΑΝΑΓΚΕΣ ΣΤΑ ΤΕΠ**
ΠΡΟΜΗΘΕΙΑ ΠΡΟΒΟΛΕΑ ΧΕΙΡΟΥΡΓΕΙΟΥ	**ΔΩΡΕΑ**	**ΓΙΑ ΤΙΣ ΑΝΑΓΚΕΣ ΣΤΑ ΤΕΠ**
ΠΡΟΜΗΘΕΙΑ ΜΟΝΙΤΟΡ ΠΑΡΑΚΟΛΟΥΘΗΣΗΣ	**ΔΩΡΕΑ**	**ΓΙΑ ΤΙΣ ΑΝΑΓΚΕΣ ΣΤΑ ΤΕΠ**
ΠΡΟΜΗΘΕΙΑ ΤΡΟΧΗΛΑΤΑ ΝΟΣΗΛΕΙΑΣ (4 ΤΕΜ)	**ΔΩΡΕΑ**	**ΓΙΑ ΤΙΣ ΑΝΑΓΚΕΣ ΣΤΑ ΤΕΠ**
ΠΡΟΜΗΘΕΙΑ ΑΞΟΝΙΚΟΥ ΤΟΜΟΓΡΑΦΟΥ	**232830,00**	**ΓΙΑ ΤΙΣ ΑΝΑΓΚΕΣ ΣΤΟ ΑΚΤΙΝΟΛΟΓΙΚΟ**

Πραγματοποιηθείσες ενέργειες σχετικές με τον ιατροτεχνολογικό εξοπλισμό

- Αγορά εξοπλισμού

Είδος	**Κόστος**	**Σκοπός**
ΑΝΤΑΛΛΑΚΤΙΚΑ ΟΞΥΜΕΤΡΟΥ	**848,25**	**ΚΑΛΗ & ΑΣΦΑΛΗ ΛΕΙΤΟΥΡΓΙΑ**
ΑΞΟΝΙΚΟΣ ΤΟΜΟΓΡΑΦΟΣ	**232,83**	**ΚΑΛΥΨΗ ΑΝΑΓΚΩΝ**
ΗΧΟΒΟΛΟΣ ΚΕΦΑΛΗ ΥΠΕΡΗΧ/ΦΟΥ	**2925**	**ΚΑΛΥΨΗ ΑΝΑΓΚΩΝ**
ΘΕΡΜΟΚΟΙΤΙΔΕΣ	**21943,35**	**ΚΑΛΥΨΗ ΑΝΑΓΚΩΝ**
ΙΑΤΡΙΚΑ ΜΗΧΑΝΗΜΑΤΑ	**39553,02**	**ΚΑΛΥΨΗ ΑΝΑΓΚΩΝ**
ΜΟΝΙΤΟΡ ΠΑΡΑΚΟΛΟΥΘΗΣΗΣ ΑΣΘΕΝΩΝ	**2293,20**	**ΚΑΛΥΨΗ ΑΝΑΓΚΩΝ**
ΜΠΑΤΑΡΙΕΣ ΑΠΙΝΙΔΟΤΩΝ	**1041,30**	**ΚΑΛΗ & ΑΣΦΑΛΗ ΛΕΙΤΟΥΡΓΙΑ**
ΠΙΕΣΟΜΕΤΡΑ, ΘΕΡΜΟΜΕΤΡΑ	**1476,40**	**ΚΑΛΥΨΗ ΑΝΑΓΚΩΝ**
ΑΝΑΔΕΥΤΗΡΑΣ	**579,15**	**ΚΑΛΥΨΗ ΑΝΑΓΚΩΝ**
ΥΔΑΤΟΛΟΥΤΡΟ	**764,01**	**ΚΑΛΥΨΗ ΑΝΑΓΚΩΝ**
ΦΙΑΛΕΣ ΙΑΤΡΙΚΟΥ ΟΞΥΓΟΝΟΥ	**3341,51**	**ΚΑΛΥΨΗ ΑΝΑΓΚΩΝ**
ΦΙΑΛΕΣ ΡΟΟΜΕΤΡΑ	**4192,70**	**ΚΑΛΗ & ΑΣΦΑΛΗ**

κ.λ.π.		**ΛΕΙΤΟΥΡΓΙΑ**
ΧΕΙΡΟΥΡΓΙΚΟ ΦΟΡΕΙΟ	**4504,50**	**ΚΑΛΥΨΗ ΑΝΑΓΚΩΝ**
ΨΗΦΙΑΚΟ ΑΚΤΙΝΟΛΟΓΙΚΟ ΜΗΧΑΝΗΜΑ	**181701,00**	**ΚΑΛΥΨΗ ΑΝΑΓΚΩΝ**

- Μίσθωση εξοπλισμού

Είδος	Κόστος	Σκοπός

- Επισκευή – Συντήρηση εξοπλισμού

Είδος	**Κόστος**	**Σκοπός**
ΕΠΙΣΚΕΥΗ-ΣΥΝΤΗΡΗΣΗ ΜΟΝΙΤΟΡ ΧΕΙΡΟΥΡΓΕΙΟΥ	**297,60**	**ΚΑΛΗ & ΑΣΦΑΛΗ ΛΕΙΤΟΥΡΓΙΑ**
ΕΤΗΣΙΑ ΣΥΝΤΗΡΗΣΗ ΣΥΣΤΗΜΑΤΟΣ ΕΠΕΡΓΑΣΙΑΣ ΝΕΡΟΥ Μ.Τ.Ν.	**11305,59**	**ΚΑΛΗ & ΑΣΦΑΛΗ ΛΕΙΤΟΥΡΓΙΑ**
ΕΤΗΣΙΑ ΣΥΝΤΗΡΗΣΗ & ΕΠΙΣΚΕΥΗ ΜΗΧΑΝΗΜΑΤΩΝ Μ.Τ.Ν.	**24552,00**	**ΚΑΛΗ & ΑΣΦΑΛΗ ΛΕΙΤΟΥΡΓΙΑ**
ΕΤΗΣΙΑ ΣΥΝΤΗΡΗΣΗ ΘΕΡΜΟΚΟΙΤΙΔΩΝ	**7365,60**	**ΚΑΛΗ & ΑΣΦΑΛΗ ΛΕΙΤΟΥΡΓΙΑ**
ΕΤΗΣΙΑ ΣΥΝΤΗΡΗΣΗ ΣΥΣΤΗΜΑΤΟΣ ΨΗΦΙΟΠΟΙΗΣΗΣ ΑΚΤΙΝΟΛΟΓΙΚΟΥ ΜΗΧΑΝΗΜΑΤΟΣ	**6820,00**	**ΚΑΛΗ & ΑΣΦΑΛΗ ΛΕΙΤΟΥΡΓΙΑ**

Πραγματοποιηθείσες ενέργειες σχετικές με τον ηλεκτρο-μηχανολογικό εξοπλισμό

- Αγορά εξοπλισμού

Είδος	**Κόστος**	**Σκοπός**
ΑΝΤΑΛΛΑΚΤΙΚΑ ΦΩΤΟΤΥΠΙΚΩΝ	**2936,70**	**ΚΑΛΗ & ΑΣΦΑΛΗ ΛΕΙΤΟΥΡΓΙΑ**
ΑΝΤΑΛΛΑΚΤΙΚΑ ΟΧΗΜΑΤΟΣ ΥΠΗΡΕΣΙΑΣ	**967,59**	**ΚΑΛΗ & ΑΣΦΑΛΗ ΛΕΙΤΟΥΡΓΙΑ**
ΑΝΤΑΛΛΑΚΤΙΚΑ ΜΗΧΑΝΩΝ ΜΑΓΕΙΡΕΙΩΝ	**12577,50**	**ΚΑΛΗ & ΑΣΦΑΛΗ ΛΕΙΤΟΥΡΓΙΑ**
ΑΝΤΙΣΤΑΣΕΙΣ & ΡΕΛΕ ΒΡΑΣΤΗΡΩΝ	**4563,00**	**ΚΑΛΗ & ΑΣΦΑΛΗ ΛΕΙΤΟΥΡΓΙΑ**

ΗΛΙΑΚΟΙ ΘΕΡΜΟΣΙΦΩΝΕΣ	**10173,15**	**ΚΑΛΥΨΗ ΑΝΑΓΚΩΝ**
ΚΛΙΜΑΤΙΣΤΙΚΑ	**16344,90**	**ΚΑΛΥΨΗ ΑΝΑΓΚΩΝ**
ΠΛΥΝΤΗΡΙΑ-ΣΤΕΓΝΩΤΗΡΙΑ	**26559,00**	**ΚΑΛΥΨΗ ΑΝΑΓΚΩΝ**
ΣΥΣΤΗΜΑ ΧΛΩΡΙΩΣΗΣ & ΑΠΟΛΥΜΑΝΣΗΣ ΝΕΡΟΥ ΔΕΞΑΜΕΝΗΣ	**8900,00**	**ΚΑΛΥΨΗ ΑΝΑΓΚΩΝ**
ΦΡΕΟΝ ΚΑΙ ΦΙΑΛΕΣ ΓΙΑ ΦΡΕΟΝ	**5937,75**	**ΚΑΛΥΨΗ ΑΝΑΓΚΩΝ**

- Επισκευή – Συντήρηση εξοπλισμού

Είδος	**Κόστος**	**Σκοπός**
ΕΤΗΣΙΑ ΣΥΝΤΗΡΗΣΗ ΑΝΕΛΚΥΣΤΗΡΩΝ	**6960,00**	**ΕΥΡΥΘΜΗ & ΑΣΦΑΛΗ ΛΕΙΤΟΥΡΓΙΑ**
ΕΤΗΣΙΑ ΣΥΝΤΗΡΗΣΗ ΒΙΟΛΟΓΙΚΟΥ	**19850,00**	**ΕΥΡΥΘΜΗ & ΑΣΦΑΛΗ ΛΕΙΤΟΥΡΓΙΑ**
ΕΤΗΣΙΑ ΣΥΝΤΗΡΗΣΗ ΥΠΟΣΤΑΘΜΟΥ Μ/Τ	**9176,00**	**ΕΥΡΥΘΜΗ & ΑΣΦΑΛΗ ΛΕΙΤΟΥΡΓΙΑ**

Πραγματοποιηθείσες ενέργειες σχετικές με τον ξενοδοχειακό εξοπλισμό

- Αγορά εξοπλισμού

Είδος	Κόστος	Σκοπός

- Επισκευή – Συντήρηση εξοπλισμού

Είδος	Κόστος	Σκοπός

ΕΡΓΑ ΠΛΗΡΟΦΟΡΙΚΗΣ / ΑΛΛΑ ΣΗΜΑΝΤΙΚΑ ΣΤΟΙΧΕΙΑ ΕΡΓΟΥ ΤΟΥ ΦΟΡΕΑ

ΕΙΔΟΣ	ΚΟΣΤΟΣ	ΣΚΟΠΟΣ
ΣΥΝΤΗΡΗΣΗ – ΥΠΟΣΤΗΡΙΞΗ	39765,60	ΕΥΡΥΘΜΗ & ΑΣΦΑΛΗ ΛΕΙΤΟΥΡΓΙΑ
ΑΔΕΙΕΣ ΛΟΓΙΣΜΙΚΟΥ	2018,25	ΕΥΡΥΘΜΗ & ΑΣΦΑΛΗ ΛΕΙΤΟΥΡΓΙΑ
ΣΥΣΚΕΥΕΣ ΚΑΙ ΑΝΤΑΛΛΑΚΤΙΚΑ ΓΙΑ ΤΗ ΛΕΙΤΟΥΡΓΙΑ ΤΟΥ ΗΛ. ΔΙΚΤΥΟΥ	10849,76	ΚΑΛΥΨΗ ΑΝΑΓΚΩΝ
ΣΥΣΚΕΥΗ FIREWALL	5479,11	ΚΑΛΥΨΗ ΑΝΑΓΚΩΝ

Η ΔΙΟΙΚΗΤΙΚΗ ΔΙΕΥΘΥΝΤΡΙΑ **Η ΔΙΟΙΚΗΤΡΙΑ**

ΝΙΚΟΛΑΪΔΟΥ ΑΙΚΑΤΕΡΙΝΗ **ΣΑΡΙΚΑ ΛΗΔΑ - ΕΛΕΝΗ**

Π.Γ.Ν. ΑΤΤΙΚΟΝ

ΒΑΣΙΚΑ ΣΤΟΙΧΕΙΑ ΦΟΡΕΑ

Επωνυμία φορέα: ΠΑΝΕΠΙΣΤΗΜΙΑΚΟ ΓΕΝΙΚΟ ΝΟΣΟΚΟΜΕΙΟ ΑΤΤΙΚΟΝ
Ταχυδρομική Διεύθυνση: ΡΙΜΙΝΙ 1, ΤΚ 124 62 ΧΑΪΔΑΡΙ –ΑΤΤΙΚΗ

Ηλεκτρονική σελίδα: www.attikonhospital.gr

	Τηλέφωνο	Fax	e-mail
Διοίκηση	**210 5831006** **210 5831008** **210 5831078**	**210 5326520**	**dioikitis@ attikonhospital.gr** **dioikisi1@attikonhospital.gr**
Κέντρο – Γραμματεία	**210 5831000**		

Περιοχή κάλυψης: ΔΥΤΙΚΗ ΑΤΤΙΚΗ (*Στο νοσοκομείο, λόγω των ειδικών μονάδων που διαθέτει, προσέρχονται ασθενείς από όλη την επικράτεια)
Καλυπτόμενος πληθυσμός: 1.093.450 περίπου με βάση στοιχεία της ΕΛΣΤΑΤ για το 2011
Διοικητής : ΔΡΑΓΩΝΑΣ ΚΩΝΣΤΑΝΤΙΝΟΣ
Ημερομηνία σύνταξης έκθεσης: 30 Μαΐου 2019
Υπεύθυνος σύνταξης έκθεσης: Μανδώνας Παντελής
Στοιχεία επικοινωνίας : Μανδώνας Παντελής: 210 5831693. Σε κάθε ενότητα σημειώνεται ο καθ' ύλην αρμόδιος υπάλληλος που συμπλήρωσε την ενότητα προς άμεση επικοινωνία και αποφυγή καθυστερήσεων

ΟΙΚΟΝΟΜΙΚΑ ΣΤΟΙΧΕΙΑ

Ετήσια στοιχεία σχετικά με την οικονομική διαχείριση

ΠΡΟΫΠΟΛΟΓΙΣΜΟΣ ΧΡΗΣΗΣ	
Έσοδα	191.732.034,61
Έξοδα	191.732.034,61
Τελικό σύνολο	Πραγματικό Ταμειακό υπόλοιπο Προϋπολογισμού (μετά την εφαρμογή του psi) : 39.769.518,28 €. (Ταμειακό υπόλοιπο 31/12/2017 χωρίς το psi: 41.476.586,67€)

ΑΠΟΛΟΓΙΣΜΟΣ ΧΡΗΣΗΣ		
Περιγραφή	**Σύνολο**	**Αιτιολογία - Παρατηρήσεις**
Ταμειακό Υπόλοιπο 2017	*39.769.518,28*	*Μετά το psi*
Έσοδα		
Επιχορηγήσεις από Υ.Υ.&Κ.Α.	33.825.491,00	
Επιχορηγήσεις από Π.Δ.Ε.	303.480,10	
Επιχορηγήσεις από Ε.Ε.	0,00	
Λοιπές επιχορηγήσεις	500.466,59	
Δωρεές	500,00	
Έσοδα από ασφαλιστικά ταμεία	30.563.191,97	
Έσοδα από ιδιώτες	1.473.390,50	

Έσοδα από εκμετάλλευση υποδομών	687.573,69	
Λοιπά έσοδα	20.550.823,26	
Έσοδα: Σύνολο	*87.904.917,11*	
Έξοδα		
Κόστος μισθοδοσίας*	11.494.822,98	
Έξοδα για υποδομές (ανέγερση, αγορά, μίσθωση, συντήρηση)	729.413,16	
Έξοδα για εξοπλισμό (αγορά, μίσθωση, συντήρηση)	3.208.334,65	
Πληρωμές για προμήθεια καταναλωτικών αγαθών	61.858.191,89	
Πληρωμές για υπηρεσίες	10.578.730,92	
Λοιπά έξοδα	14.708.299,00	
Έξοδα: Σύνολο	*102.577.792,60*	

Τελικό σύνολο (Έσοδα - Έξοδα)	**-14.672.875,49**	

*Η αρνητική διαφορά μεταξύ εισπράξεων και πληρωμών οφείλεται στο μειωμένο ποσό των επιχορηγήσεων που έλαβε το Νοσοκομείο για την κάλυψη δαπανών λειτουργίας, καθώς το Νοσοκομείο διέθετε ήδη υψηλό ταμειακό υπόλοιπο από το προηγούμενο έτος ύψους *39.769.518,28* €.

Ταμειακό Υπόλοιπο 2018	*25.096.642,79*	*Μετά το psi*

*μισθοδοσία από τον προϋπολογισμό του Νοσοκομείου

ΕΣΟΔΑ ΚΑΙ ΕΞΟΔΑ ΕΠΟΠΤΕΥΟΜΕΝΩΝ ΦΟΡΕΩΝ(Κ.Υ.,Π.Π.Ι., Π.Ι.)	
Έσοδα	
Έξοδα	
Τελικό σύνολο	

Κόστος μισθοδοσίας για το 2018 που βάρυνε τον προϋπολογισμό του Υ.Υ.& Κ.Α.: 37.890.419,52€

Λοιπά στοιχεία σχετικά με την οικονομική διαχείριση (εκκρεμότητες στο τέλος του χρόνου αναφοράς)

- Απαιτήσεις από Ασφαλιστικά ταμεία: 171.731.320,93 €
- Υποχρεώσεις προς προμηθευτές : 25.223.685,21 €
- Αιτηθείσες επιχορηγήσεις
  -
  -

ΠΑΡΟΧΗ ΥΠΗΡΕΣΙΩΝ

Ετήσια στοιχεία παρασχεθεισών υπηρεσιών

	Στατιστικά Στοιχεία Κίνησης			
Τομέας	**Εισαγωγές**	**Ημέρες Νοσηλείας**	**Μέση διάρκεια νοσηλείας**	**Ποσοστό κάλυψης κλινών**
Παθολογικός	36.385	130.950	3,37	104,14%
Χειρουργικός	11.335	14.572	5,32	78,15%
Ψυχιατρικός	315	7.143	22,68	97,85%
ΜΕΘ	158	5.645	14,22	99,91%
ΜΑΦ	15.224	16.126	1,25	259,89%

Παρατηρήσεις :

Ο τομέας ΔΙΑΤΟΜΕΑΚΑ αναφέρεται στο Τμήμα Βραχείας Νοσηλείας και στο Β' Εργαστήριο Ακτινολογίας.

Αναλυτικά :

ΚΛΙΝΙΚΗ	ΚΛΙΝΕΣ	ΑΡΙΘΜΟΣ ΕΙΣΙΤΗΡΙΩΝ	ΗΜΕΡΕΣ ΝΟΣΗΛΕΙΑΣ	Μ.Δ.Ν.	ΠΛΗΡΟΤΗΤΑ %
Α ΠΑΝ/ΚΗ ΟΡΘΟΠΑΙΔΙΚΗ ΚΛΙΝΙΚΗ	34	980,00	13.523,00	11,12	108,97
ΑΓΓΕΙΟΧΕΙΡΟΥΡΓΙΚΗ ΚΛΙΝΙΚΗ	20	887,00	9.573,00	7,69	131,14
ΑΓΓΕΙΟΧΕΙΡΟΥΡΓΙΚΗ ΜΟΝΑΔΑ ΓΧΠ	14	111,00	1.008,00	9,33	19,73
ΑΙΜΟΔΥΝΑΜΙΚΟ ΕΡΓΑΣΤΗΡΙΟ Β ΚΑΡΔΙΟΛΟΓΙΚΗΣ ΚΛΙΝΙΚΗΣ	4	54,00	115,00	2,21	7,88
Β ΕΡΓΑΣΤΗΡΙΟ ΑΚΤΙΝΟΛΟΓΙΑΣ		88,00	327,00	3,03	
Β' ΚΛΙΝΙΚΗ ΔΕΡΜ. & ΑΦΡΟΔ.ΝΟΣΩΝ	16	226,00	1.560,00	5,98	26,71
Β ΠΑΝ/ΚΗ ΑΝΑΙΣΘΗΣΙΟΛ. ΚΛΙΝΙΚΗ		5,00	15,00	3,75	
Β ΠΑΝ/ΚΗ ΚΑΡΔΙΟΛΟΓΙΚΗ ΚΛΙΝΙΚΗ	44	1.885,00	13.275,00	4,98	82,66
Β ΠΑΝ/ΚΗ ΟΥΡΟΛΟΓΙΚΗ ΚΛΙΝΙΚΗ	5	214,00	1.596,00	5,43	87,45
Β ΠΑΝ/ΚΗ ΟΦΘΑΛΜΟΛ. ΚΛΙΝΙΚΗ	24	4.345,00	5.937,00	1,32	70,05
Β ΠΑΝ/ΚΗ ΠΝΕΥΜΟΝΟΛΟΓ. ΚΛΙΝΙΚΗ	17	756,00	9.109,00	9,88	146,80
Β ΠΑΝ/ΚΗ ΠΡΟΠ. ΠΑΘΟΛ. ΚΛΙΝΙΚΗ	74	3.513,00	39.451,00	8,37	146,06
Β ΠΑΝ/ΚΗ ΨΥΧΙΑΤΡΙΚΗ ΚΛΙΝΙΚΗ	20	315,00	7.143,00	22,68	97,85
Β ΠΑΝ/ΚΗ ΩΡΛ ΚΛΙΝΙΚΗ	16	360,00	3.841,00	5,61	65,77
Γ ΜΑΙΕΥΤΙΚΗ ΓΥΝΑΙΚΟΛΟΓ ΚΛΙΝΙΚΗ	40	2.340,00	10.379,00	4,32	71,09
Γ ΠΑΝ/ΚΗ ΠΑΙΔΙΑΤΡΙΚΗ ΚΛΙΝΙΚΗ	29	1.970,00	4.977,00	2,54	47,02
Γ ΠΑΝ/ΚΗ ΧΕΙΡΟΥΡΓΙΚΗ ΚΛΙΝΙΚΗ	32	447,00	11.154,00	9,65	95,50
ΓΝΑΘΟΠΡΟΣΩΠΙΚΗ ΧΕΙΡΟΥΡΓΙΚΗ ΚΛΙΝΙΚΗ	11	253,00	2.121,00	7,42	52,83
Δ ΠΑΝ/ΚΗ ΠΑΘΟΛΟΓΙΚΗ ΚΛΙΝΙΚΗ	48	3.242,00	23.752,00	6,75	135,57
Δ ΠΑΝ/ΚΗ ΧΕΙΡΟΥΡΓΙΚΗ ΚΛΙΝΙΚΗ	32	541,00	8.077,00	7,30	69,15
ΘΩΡΑΚΟΧΕΙΡΟΥΡΓΙΚΗ ΚΛΙΝΙΚΗ	8	253,00	3.535,00	9,18	121,06
ΚΑΡΔΙΟΧΕΙΡΟΥΡΓΙΚΗ ΚΛΙΝΙΚΗ	14	268,00	3.280,00	7,79	64,19
ΜΟΝΑΔΑ HIV	6	53,00	305,00	5,75	13,93

ΜΟΝΑΔΑ ΕΝΤΑΤΙΚΗΣ ΘΕΡΑΠΕΙΑΣ	16	158,00	5.645,00	14,22	99,91
ΝΕΥΡΟΛΟΓΙΚΗ ΚΛΙΝΙΚΗ	17	816,00	4.698,00	5,51	75,71
ΝΕΥΡΟΧΕΙΡΟΥΡΓΙΚΗ ΚΛΙΝΙΚΗ	11	221,00	2.377,00	7,16	59,20
ΠΑΙΔΟΧΕΙΡΟΥΡΓΙΚΗ ΚΛΙΝΙΚΗ	8	108,00	257,00	2,34	8,80

ΜΟΝΑΔΑ	ΑΡΙΘΜΟΣ ΕΙΣΙΤΗΡΙΩΝ	ΝΟΣΗΛΕΥΘΕΝΤΕΣ
ΤΜΗΜΑ ΒΡΑΧΕΙΑΣ ΝΟΣΗΛΕΙΑΣ	15.136,00	12.824,00
ΜΕΘ ΚΔΧ-ΘΚΧ-ΑΓΧ ΜΟΝΑΔΑ	2,00	327,00
ΜΟΝΑΔΑ ΕΜΦΡΑΓΜΑΤΩΝ	320,00	516,00
ΜΟΝΑΔΑ ΑΙΜΑΤΟΛΟΓΙΑΣ	14.590,00	14.207,00
ΜΟΝΑΔΑ ΛΟΙΜΩΞΕΩΝ	50,00	175,00
ΜΟΝΑΔΑ ΧΗΜΕΙΟΘΕΡΑΠΕΙΑΣ	7.931,00	7.806,00
ΜΟΝΑΔΑ ΕΝΤΑΤΙΚΗΣ ΝΟΣΗΛΕΙΑΣ ΝΕΟΓΝΩΝ(ΜΕΝΝ)	124,00	260,00
ΜΟΝΑΔΑ ΕΞΩΣΩΜΑΤΙΚΗΣ ΓΟΝΙΜΟΠΟΙΗΣΗΣ	154,00	151,00
ΜΟΝ ΜΕΤΑΜΟΣΧΕΥΣΗΣ ΑΙΜΟΠΟΙΗΤΙΚΩΝ ΚΥΤΤΑΡΩΝ	19,00	42,00
ΜΑΦ ΠΑΙΔΩΝ	88,00	171,00
ΜΟΝΑΔΑ ΤΕΧΝΗΤΟΥ ΝΕΦΡΟΥ	594,00	588,00

Ειδικές Μονάδες

	Αριθμός Περιστατικών	Αριθμός Συνεδριών
Μονάδα Τεχνητού Νεφρού Τακτική συνεδρία αιμοκάθαρσης - Τακτικοί	4.396	
Μονάδα Τεχνητού Νεφρού Έκτακτη συνεδρία αιμοκάθαρσης - Νοσηλευόμενοι	3.043	
Παιδιατρική Κλινική: Νεογνολογικό Εξωτερικό Ιατρείο	508	
Παιδιατρική Κλινική: Μονάδα Παιδο-ενδοκρινολογίας, Μεταβολισμού και Σακχαρώδους Διαβήτη	2.679	
Παιδιατρική Κλινική: Μονάδα Αναπτυξιακής Παιδιατρικής	3.012	

Παιδιατρική Κλινική: Παιδονευρολογική Μονάδα (Μονάδα 24ωρων βιντεο-ΗΕΓ καταγραφών)		-338 ηλεκτροεγκεφαλογραφήματα ρουτίνας -28 24ωρες ηλεκτροεγκεφαλογραφικές καταγραφές, -24 ολονύχτιες ηλεκτροεγκεφαλογραφικές καταγραφές -28 παρατεταμένες (4-6 ώρες) ηλεκτροεγκεφαλογραφικές καταγραφές
Παιδιατρική Κλινική: Παιδονευρολογική Μονάδα (Παιδονευρολογικό εξωτερικό ιατρείο)	766	
Παιδιατρική Κλινική: Παιδονευρολογική Μονάδα (Ιατρείο Εγκεφαλικής Παράλυσης)	376	
Παιδιατρική Κλινική: Παιδονευρολογική Μονάδα (Εξωτερικό ιατρείο Παιδικής Επιληψίας)	459	
Παιδιατρική Κλινική: Παιδονευρολογική Μονάδα (Ιατρείο Νευρογενετικών Νοσημάτων)	166	
Παιδιατρική Κλινική: Παιδοπνευμονολογική Μονάδα	719	-6 δοκιμασίες ιδρώτα -68βιοψίες κροσσών -47 βρογχοσκοπήσεις
Παιδιατρική Κλινική: Παιδοαλλεργιολογική Μονάδα	750	
Παιδιατρική Κλινική: Μονάδα Μακρόχρονης Παρακολούθησης Πρόωρων Νεογνών	246	
Παιδιατρική Κλινική: Μονάδα Παιδιατρικών Λοιμώξεων	228	
Παιδιατρική Κλινική: Μονάδα Παιδο-γαστρεντερολογίας	847	-110 γαστροσκοπήσεις -42 κολονοσκοπήσεις -6 τοποθετήσης ασύρματης ενδοσκοπικής κάψουλας

Παιδιατρική Κλινική: Εξωτερικό Ιατρείο «Εφηβικής και Μεταβατικής Γαστρεντερολογίας – Ηπατολογίας και Διατροφής»	18	
Παιδιατρική Κλινική: Μονάδα παιδορευματολογίας και μεταβολικών παθήσεων οστών παίδων	357	
Ψυχιατρική Κλινική: Ειδικό Ιατρείο Ψυχιατροδικαστικής		1.315
Ψυχιατρική Κλινική: Ειδικό Ιατρείο Διασυνδετικής Ψυχιατρικής		311
Ψυχιατρική Κλινική: Ειδικό Ιατρείο Ψυχογηριατρικής		422
Ψυχιατρική Κλινική: Ειδικό Ιατρείο Ψυχοθεραπείας Οικογένεια και Ζεύγους		72
Ψυχιατρική Κλινική: Ειδικό Ιατρείο Προληπτικής Ψυχιατρικής και Προαγωγής της Ψυχικής Υγείας		192
Ψυχιατρική Κλινική: Ειδικό Ιατρείο Διαταραχών Πρόσληψης Τροφής		458
Ψυχιατρική Κλινική: Ειδικό Ιατρείο Συναισθηματικών Διαταραχών και Αυτοκαταστροφικής Συμπεριφοράς		616
Ψυχιατρική Κλινική: Ειδικό Ιατρείο Αλκοολισμού και Άλλων Ουσιοεξαρτήσεων		667

Ψυχιατρική Κλινική: Ειδικό Ιατρείο χορήγησης αντιψυχωσικών μακράς δράσης		1.185
Ψυχιατρική Κλινική: Ειδικό Ιατρείο Ομαδικής Ψυχοεκπαίδευσης Ασθενών με Διπολική Διαταραχή		68
Ψυχιατρική Κλινική: Παιδοψυχιατρικό Ιατρείο		420

	Εξετασθέντες			**Χειρουργικές επεμβάσεις**	**Εργαστηριακές εξετάσεις**	**Διακομιδές από το Νοσοκομείο**	**Θάνατοι**
	Τακτικά Εξωτερικά Ιατρεία (Τ.Ε.Ι.)	**Τμήμα Επειγόν-των Περισ-τατικών (Τ.Ε.Π.)**	**Απογευ-ματινά Ιατρεία (Α.Ι.)**				
Συνολική κίνηση έτους	135.498	84.056	24.202	9.012	3.735.898	ΔΕΝ ΚΑΤΑΓΡΑ ΦΟΝΤΑΙ	1.173
Μέσος χρόνος αναμονής							

Θεραπευτικές πράξεις σε εξωτερικούς ασθενείς

Χημειοθεραπείες	Β' ΠΠΚ: 10.551 Δ' ΠΠΚ: 2.600 Σύνολο: 13.151
Ακτινοθεραπείες	11.255
Δ' Παθολογική Κλινική: Βιολογικές, Ανοσοκατασταλτικές	2.259
Νευρολογική Κλινική: Θεραπείες ενζυμικής υποκατάστασης σε ασθενείς με λυσοσωμιακά νοσήματα στα πλαίσια της λειτουργίας των Εξωτερικών Ιατρείων Μυοπαθειών και Εγκεφαλικών Επεισοδίων.	
Νευρολογική Κλινική: Τοπικές διηθήσεις νεύρων (block) για την αντιμετώπιση ανθεκτικών μορφών κεφαλαλγίας στο Διατομεακό Ιατρείο Κεφαλαλγίας.	

Νευρολογική Κλινική: Εγχύσεις αλλαντιοτοξίνης σε ασθενείς με δυστονία ή σπαστικότητα.	
Νευρολογική Κλινική: Ανοσοτροποποιητικές ή ανοσοκατασταλτικές θεραπείες για: 1. Σκλήρυνση κατά Πλάκας και 2.Αλλα Νευρολογικά Νοσήματα Ανοσολογικής αιτιοπαθογένειας. Οι ως άνω θεραπείες χρήζουν είτε Monitoring (φιγκολιμόδη) είτε ενδοφλέβιες εγχύσεις (ναταλιζουμάμπη, κυκλοφωσφαμίδη, μιτοξανθρόνη, alemtuzumab).	
Νευρολογική Κλινική: Διενέργεια πρωτοκόλλων με υπό δοκιμή φάρμακα σε ασθενείς με Σκλήρυνση κατά Πλάκας και Άνοια τύπου Αλτσχάιμερ.	
Μονάδα Εντατικής Θεραπείας: Διακλινικό Ιατρείο Κλινικής Διατροφής και Μεταβολισμού Βαρέως Πασχόντων	420
Μονάδα Εντατικής Θεραπείας: Διακλινικό Ιατρείο αντιμετώπισης ασθενών με Πνευμονική Υπέρταση	
Ψυχιατρική Κλινική: Ατομικές Ψυχοθεραπείες	1.620

Άλλες μορφές παροχής υπηρεσιών

- <u>Ενέργειες για βελτίωση παρεχόμενων υπηρεσιών υγείας (π.χ. μείωση χρόνου αναμονής)</u>
  - Τμήμα Κοινωνικής Εργασίας: Σωστή καθοδήγηση, ενημέρωση και πληροφόρηση των πολιτών, σχετικά με τους χώρους και τις διαδικασίες του Νοσοκομείου. Συνεργασία επ' αυτού με το Γραφείο Υποστήριξης του Πολίτη.
  - Τμήμα Κοινωνικής Εργασίας: Διεκπεραίωση γραφειοκρατικών διαδικασιών κατά περίπτωση, για υπερήλικες, αναπήρους, άτομα με ειδικές ανάγκες, λειτουργικά αναλφάβητους, περιστατικά του Τ.Ε.Π., αθίγγανους, πρόσφυγες και μετανάστες κ.λ.π.
  - Β' Εργαστήριο Ακτινολογίας: Επαναλειτουργία της ολοήμερης λειτουργίας του εργαστηρίου η οποία θα συμβάλει σημαντικά στη μείωση του χρόνου αναμονής.

- <u>Προγράμματα προαγωγής υγείας</u>

  - ΩΡΛ Κλινική: Επεμβάσεις με τοπική αναισθησία στο Ιατρείο
  - Καρδιολογική Κλινική: Απόκτηση πιστοποίησης εμφύτευση συσκευών διόρθωσης ενδοκαρδιακών βλαβών με τη χρήση του συστήματος MITRA CLIP.
  - Έναρξη λειτουργείας της Μονάδας Βραχυθεραπείας.
  - Παιδιατρική Κλινική: Πρόγραμμα Ενημέρωσης Εκπαιδευτικών Στην Αντιμετώπιση Οξέων Αναπνευστικών, Αλλεργικών και Νευρολογικών καταστάσεων στο χώρο του σχολείου.
  - Παιδιατρική Κλινική: Λειτουργία Well Baby Clinic. Γ΄ Παιδιατρική Κλινική συναισθανόμενη την αδυναμία πρόσβασης στην εξειδικευμένη παιδιατρική συμβουλευτική, σημαντικού αριθμού γονέων σήμερα λόγω της οικονομικής κρίσης λειτούργησε τη μονάδα πρωτοβάθμιας

φροντίδας υγείας όπου μπορούν να απευθύνονται αποκλειστικά ανασφάλιστοι άποροι συμπολίτες μας.

- Παιδιατρική Κλινική: Συμμετοχή στελεχών στο πρόγραμμα «Διαβάζοντας Μεγαλώνω»
- Παιδιατρική Κλινική: Συμμετοχή στο «Child Friendly Health Care Initiative» για την προάσπιση των δικαιωμάτων των μικρών ασθενών και την ποιότητα της περίθαλψης τους.
- Παιδιατρική Κλινική: 24ωρη Γραμμή Άμεσης Βοήθειας Παιδικής Επιληψίας. Εξυπηρετεί μικρούς ασθενείς από όλη τη χώρα που χρήζουν άμεσης βοήθειας κατά τη διάρκεια ενός επεισοδίου επιληπτικής κρίσης.
- Παιδιατρική Κλινική: Και κατά τη διάρκεια του 2018 το νεογνολογικό τμήμα της Γ΄ Παιδιατρικής Κλινικής συμμετείχε στην Εθνική Επιτροπή του Υπουργείου Υγείας για την προωθήσει του μητρικού θηλασμού και στην ομάδα εργασίας για την εισαγωγή στερεών τροφών .
- Παιδιατρική Κλινική: Συμμετοχή στην ομάδα εργασίας του Υπουργείου Υγείας για την εξειδίκευση στην Εντατική Νοσηλεία Νεογνών.
- Νευρολογική Κλινική: Πρόγραμμα εκπαίδευσης ασθενών με Εγκεφαλικά Επεισόδια στις διατροφικές συνήθειες της Μεσογειακής Διαίτας.
- Νευρολογική Κλινική: Πρόγραμμα ολιστικής θεραπείας ασθενών με Σκλήρυνση κατά Πλάκας, που συμπεριλαμβάνει Φυσιατρική και Νευροψυχολογική προσέγγιση και αντιμετώπιση.
- Ψυχιατρική Κλινική: Άμεση χορήγηση ραντεβού μετά από τηλεφωνική επικοινωνία στα Ειδικά Εξωτερικά Ιατρεία.
- Τμήμα Διατροφής: Παρακολούθηση εξωτερικών ασθενών στα πλαίσια λειτουργίας του Συμβουλευτικού Γραφείου Διατροφής (5 ημέρες ανά εβδομάδα) σε εξειδίκευση κλινικών περιστατικών και παχυσαρκίας. Στο Συμβουλευτικό Γραφείο Διατροφής εξυπηρετούνται εξωτερικοί ασθενείς με περιστατικά διαβητολογικά, κυστικής ίνωσης, παιδογαστρεντερολογικά, παιδικής παχυσαρκίας, παιδονευρολογικά (εφαρμογή κετογονικής δίαιτας), καρδιαγγειακά, νεφρολογικά, πνευμονολογικά, νευρολογικά και περιστατικά διατροφικών διαταραχών (παχυσαρκίας, νευρικής ανορεξίας και βουλιμίας). Ο συνολικός αριθμός των εξωτερικών ασθενών που προσήλθαν στο Συμβουλευτικό Γραφείο Διατροφής το έτος 2018 ανήλθαν στους 1070.
- Τμήμα Διατροφής: Ομιλία σε Ε.Ε.Ε.ΕΚ μαθητών με προβλήματα όρασης και πολ/πλές αναπηρίες, Αιγάλεω.
- Ομιλία σε γονείς με Θέμα: « Υγιεινή διατροφή και αντιμετώπιση δυσκολιών σίτισης» 12/12/2018.
- Τμήμα Διατροφής: Ομιλία από την Κλινική Διαιτολόγο Σοφία Ζουγανέλη με θέμα : « Υγιεινή διατροφή και άσκηση» Διαδραστική συζήτηση με μαθητές ΣΤ΄ Δημοτικού 36^{ου} Δημοτικού Σχολείου Περιστερίου 9/11/2018.
- Τμήμα Διατροφής: Ομιλία από την Κλινική Διαιτολόγο Σοφία Ζουγανέλη: SSIEM 2018 Annual Symposium: Old Roads New Connections, Trianti Hall, Megaron Athens International Conference Center Nutrition and Dietetics Session Ομιλία: « The use of Modified Mediterranean Diet in the therapeutic approach of Aminoacidopathies and Glut I deficiency» 4-7/9/2018.
- Τμήμα Διατροφής: Ομιλία από την Κλινική Διαιτολόγο Σοφία Ζουγανέλη με θέμα: « Διατροφική υποστήριξη παιδιού με ΙΦΝΕ Ιδιοπαθή Φλεγμονώδη Νοσήματα Εντέρου», 1^{ο} Σεμινάριο Παιδοχειρουργικής, 2/6/2018.
- Τμήμα Διατροφής: Ομιλία από την Κλινική Διαιτολόγο Σοφία Ζουγανέλη με θέμα: «Η εφαρμογή της κετογόνου δίαιτας σε παιδιά με φαρμακοανθεκτική επιληψία»,Ημερίδα «Παιδί:Διατροφή και ανάπτυξη» (Ένωση διαιτολόγων Ελλάδος-Α' Παιδιατρική Κλινική ΕΚΠΑ),22/4/2018.

- Τμήμα Διατροφής: Ομιλία από την Κλινική Διαιτολόγο Σοφία Ζουγανέλη με θέμα: «Διατροφή της μητέρας κατά τον θηλασμό» στα σεμινάρια θηλασμού για επαγγελματίες υγείας – Νοέμβριος 2018 Γ΄Παιδιατρική-Γ΄Μαιευτική Κλινική ΠΓΝ ΑΤΤΙΚΟΝ.
- Τμήμα Διατροφής: Συμμετοχή ως εισηγήτρια από την Κλινική Διαιτολόγο Σοφία Ζουγανέλη Μεταπτυχιακό Πρόγραμμα Σπουδών ΕΚΠΑ «Κλινική Παιδιατρική και Νοσηλευτική-Έρευνα», Μάθημα: Ειδικά Παιδοχειρουργικά Θέματα Εισήγηση: «Διατροφή παιδιατρικού χειρουργικού ασθενούς 2014-2019.
- Τμήμα Διατροφής: Συμμετοχή ως εισηγήτρια από την Κλινική Διαιτολόγο Σοφία Ζουγανέλη: Μεταπτυχιακό Πρόγραμμα Σπουδών ΕΚΠΑ «Μετεκπαιδευτικό πρόγραμμα Παιδιατρικών Νοσηλευτών στη φροντίδα Αναπνευστικών και Αλλεργικών Νοσημάτων» Εισήγηση: «Διατροφή ασθενών με κυστική ίνωση» 2014-2019.
- Τμήμα Διατροφής: Ομιλία από την Κλινική Διαιτολόγο Καστή Αρεζίνα 2018: «Μικροβίωμα και συμπεριφορά: "Θεραπευτικοί χειρισμοί. Ο ρόλος της διατροφής & της άσκησης", 2ο Συνέδριο Ψυχοσωματικής Ιατρικής, Διεθνής Εταιρεία Έρευνας της Αλληλεπίδρασης Ψυχικών και Σωματικών Νοσημάτων (Δ.Ε.Ε.ΑΛ.ΨΥ.ΣΩΜ), Αθήνα.
- Τμήμα Διατροφής: Ομιλία από την Κλινική Διαιτολόγο Καστή Αρεζίνα 2018: «Νοσογόνος παχυσαρκία στη ΜΕΘ», Κλινικό φροντιστήριο «Εξατομικευμένη Διατροφή και Ειδικά Θρεπτικά Συστατικά στη ΜΕΘ», 17ο Πανελλήνιο Συνέδριο Εντατικής Θεραπείας, Ελληνική Εταιρία Εντατικής Θεραπείας, Αθήνα.
- Τμήμα Διατροφής: Ομιλία από την Κλινική Διαιτολόγο Καστή Αρεζίνα 2018: «ΣΔ ΚΑΙ ΣΥΝΝΟΣΗΡΟΤΗΤΕΣ: Η ΤΡΟΠΟΠΟΙΗΣΗ ΤΗΣ ΔΙΑΤΡΟΦΙΚΗΣ ΑΓΩΓΗΣ ΣΕ ΥΠΕΡΟΥΡΙΧΑΙΜΙΑ ΚΑΙ ΝΕΦΡΙΚΗ ΑΝΕΠΑΡΚΕΙΑ», 16ο ΠΑΝΕΛΛΗΝΙΟ ΔΙΑΒΗΤΟΛΟΓΙΚΟ ΣΥΝΕΔΡΙΟ ΕΛΛΗΝΙΚΗΣ ΔΙΑΒΗΤΟΛΟΓΙΚΗΣ ΕΤΑΙΡΕΙΑΣ, Αθήνα.
- Τμήμα Διατροφής: Ομιλία από την Κλινική Διαιτολόγο Καστή Αρεζίνα 2018: «ΕΠΙΔΗΜΙΟΛΟΓΙΑ ΤΗΣ ΣΑΡΚΟΠΕΝΙΑΣ», 14Ο Πανελλήνιο Συνέδριο Ελληνικής Γεροντολογικής και Γηριατρικής Εταιρείας, Αθήνα.

- Προγράμματα πρόληψης υγείας
  - ΩΡΛ Κλινική: Συμμετοχή των Ιατρών στο πρόγραμμα Ιατρών του Κόσμου
  - Β' Πανεπιστημιακή Καρδιολογική Κλινική: 04/05/2018: Στα πλαίσια της θεματικής εβδομάδας που θέσπισε το Υπουργείο Παιδείας, το Ιατρείο Διακοπής Καπνίσματος της Β' Πανεπιστημιακής Καρδιολογικής Κλινικής προσκλήθηκε από το 14ο Γυμνάσιο Περιστερίου προκειμένου να κάνει μία παρουσίαση στους μαθητές του σχολείου
  - Β' Πανεπιστημιακή Καρδιολογική Κλινική: 4/12/2018: Κοινωνικό Σεμινάριο για την Υγεία & Καρδιολογικά Θέματα στο πολιτιστικό κέντρο του Δήμου Πετρούπολης από μέλη της Β' Πανεπιστημιακής Καρδιολογικής Κλινικής
  - Παιδιατρική Κλινική: Συμμετοχή στο «Φιλικά προς τα βρέφη Νοσοκομεία»
  - Νευρολογική Κλινική: Ενημέρωση ασθενών με Εγκεφαλικά Επεισόδια για τους κινδύνους του καπνίσματος και συστάσεις στο ενημερωτικό εξόδου για την άμεση διακοπή του καπνίσματος
  - Νευρολογική Κλινική: Διενέργεια, σε συνεργασία και με το Πολυτεχνείο, και με την βοήθεια και προσομοιωτή οδήγησης, εκτίμησης της ικανότητας οδήγησης σε ασθενείς με ήπια νοητική έκπτωση, ελαφρά άνοια ή νόσο Πάρκινσον. Αναμένεται ότι αυτή η δράση θα βοηθήσει στην αποτροπή τροχαίων ατυχημάτων, μέσω της συμβουλευτικής υπηρεσίας που παρέχεται.
  - Ψυχιατρική Κλινική: Συμμετοχή σε εκπαιδευτικές ημερίδες ΠΓΝ «Αττικόν».
  - Δερματολογική Κλινική: Εβδομάδα Μελανώματος με ενημέρωση του πληθυσμού για το κακοήθες μελάνωμα και τον καρκίνο του δέρματος. Επίσης εξέταση σπίλων στα πλαίσια της Ευρωπαϊκής εβδομάδας μελανώματος
  - Δερματολογική Κλινική: Διημερίδα για την ψωρίαση. Ενημέρωση του πληθυσμού για την ψωρίαση και εξέταση των προσερχόμενων ατόμων για ψωρίαση.

- Υπηρεσίες κοινωνικής – ψυχολογικής υποστήριξης σε ευάλωτα άτομα και ομάδες
  - Δ' Παθολογική Κλινική: Ενημερωτκές εκδηλώσεις σε συλλόγους ασθενών (λ.χ ΙΗΣΩ, ΡΕΥΜΑΖΗΝ)
  - Τμήμα Κοινωνικής Εργασίας: 805 περιπτώσεις παραπομπών από τις κλινικές και τα υπόλοιπα τμήματα του Νοσοκομείου ενώ υπάρχουν και περιπτώσεις αυτοπαραπομπών.
  - Τμήμα Κοινωνικής Εργασίας: Μοναχικά άτομα : Συνεργασία με τα κατά τόπους προγράμματα « Βοήθεια στο Σπίτι » - Υπηρεσίες Δήμων - Υπουργείο Υγείας – Ασφαλιστικούς Οργανισμούς – Νοσοκομεία – Γηροκομεία - Θεραπευτήρια.
  - Τμήμα Κοινωνικής Εργασίας: Άστεγοι : Συνεργασία με τους Κοινωνικούς & Εκκλησιαστικούς Ξενώνες – Θεραπευτήρια - Υπουργείο Υγείας – Δήμους – Ασφαλιστικούς Οργανισμούς – Υποστηρικτικές Δομές.
  - Τμήμα Κοινωνικής Εργασίας: Άποροι και ανασφάλιστοι : Συνεργασία με τις Νομαρχιακές Δ/νσεις Πρόνοιας – Γραφείο Κινήσεως Ασθενών & Λογιστήριο του Νοσοκομείου μας.
  - Τμήμα Κοινωνικής Εργασίας: Τοξικομανείς : Παραπομπή και ενημέρωση για Προγράμματα Απεξάρτησης.
  - Τμήμα Κοινωνικής Εργασίας: Διακομιδή ασθενών σε κλινικές αποθεραπείας, συμβεβλημένες με τον Ε.Ο.Π.Υ.Υ. : Συνεργασία με τα Κεντρικά γραφεία του Ε.Ο.Π.Υ.Υ. & το οικογενειακό περιβάλλον των ασθενών.
  - Τμήμα Κοινωνικής Εργασίας: Περιπτώσεις νεογνών που γεννήθηκαν από τοξικομανείς μητέρες : Συνεργασία αρχικά με την Εισαγγελία Ανηλίκων και κατόπιν με τη Μονάδα Εντατικής Θεραπείας Νεογνών του Νοσοκομείου μας, το οικογενειακό περιβάλλον των γονέων κατά περίπτωση και το Αστυνομικό Τμήμα Χαϊδαρίου , αλλά και άλλων περιοχών (όποτε χρειάστηκε). Επίσης με το Ληξιαρχείο Χαϊδαρίου και το Παράρτημα Προστασίας Παιδιού Αττικής « Η ΜΗΤΕΡΑ ».
  - Τμήμα Κοινωνικής Εργασίας: Ίδιες ακριβώς ενέργειες και για νεογνά που γεννήθηκαν από αλλοδαπές ή ημεδαπές, στο σύνολό τους ανήλικες βιολογικές μητέρες, οι οποίες είτε δεν διαθέτουν έγγραφα ταυτοπροσωπίας, είτε δεν επιθυμούν να τα προσκομίσουν για δικούς τους λόγους. Στο σύνολό τους τα νεογνά αυτά είναι εκτός γάμου και αγνώστου πατρός.
  - Τμήμα Κοινωνικής Εργασίας: Πρόσφυγες και Μετανάστες : Συντονισμένες δράσεις, επικοινωνία και συνεργασία με το Υπουργείο Υγείας, Το Εθνικό Κέντρο Επιχειρήσεων Υγείας (Ε.Κ.ΕΠ.Υ.), το Γενικό Επιτελείο Εθνικής Άμυνας (Γ.Ε.ΕΘ.Α.), το Εθνικό Κέντρο Κοινωνικής Αλληλεγγύης (Ε.Κ.Κ.Α.), το Εθνικό Κέντρο Άμεσης Βοήθειας (Ε.Κ.Α.Β.), τα κατά τόπους HOT SPOTS και το Συντονιστικό Κέντρο αυτών. Επίσης με τον Ερυθρό Σταυρό και τις Μ.Κ.Ο. που παρέχουν υποστηρικτικές υπηρεσίες, όπως για παράδειγμα μετάφραση, συνοδεία, διεκπεραίωση διοικητικών πράξεων, στέγαση κ.λπ.
  - Ψυχιατρική Κλινική: Κοινωνική Υπηρεσία. Οι μέθοδοι κοινωνικής εργασίας (με το άτομο, την οικογένεια και την κοινότητα) εφαρμόζονται σε περιστατικά των Τμημάτων, Ιατρείων και Μονάδων της Κλινικής. Στο πλαίσιο αυτό υπάρχει συνεργασία με φορείς ψυχικής υγείας, κοινωνικούς / ασφαλιστικούς φορείς, υπηρεσίες τοπικής αυτοδιοίκησης, συλλόγους ασθενών/συγγενών και σωματεία.
  - Ψυχιατρική Κλινική: Ειδικό Εξωτερικό Ιατρείο για άτομα με ποινικό ιστορικό.
- Εθελοντισμός
  - Η Γ' Παιδιατρική Κλινική του Πανεπιστημίου Αθηνών κατά τη διάρκεια του 2018 εκτός του κλινικού, εκπαιδευτικού άσκησε και κοινωνικό έργο. Ενδεικτικά αναφέρονται: Πρόγραμμα Ενημέρωσης Εκπαιδευτικών Στην Αντιμετώπιση Οξέων Αναπνευστικών, Αλλεργικών και Νευρολογικών καταστάσεων στο χώρο του σχολείου. Για 5η συνεχή χρονιά πραγματοποιήθηκαν εκπαιδευτικά σεμινάρια που απευθύνονταν σε εκπαιδευτικούς στοχεύοντας να καταστούν ικανοί να ανταπεξέλθουν –χειριστούν ορθά επείγουσες καταστάσεις στο χώρο του σχολείου. Το έτος 2018 παρακολούθησαν πάνω από 500

εκπαιδευτικοί Πρωτοβάθμιας και Δευτεροβάθμιας Εκπαίδευσης από τα σχολεία της Αττικής, κυρίως της Δυτικής Αττικής .

- Για 5η συνεχή χρονιά η Γ΄ Παιδιατρική Κλινική συναισθανόμενη την αδυναμία πρόσβασης στην εξειδικευμένη παιδιατρική συμβουλευτική, σημαντικού αριθμού γονέων σήμερα λόγω της οικονομικής κρίσης λειτούργησε τη μονάδα πρωτοβάθμιας φροντίδας υγείας όπου μπορούν να απευθύνονται αποκλειστικά ανασφάλιστοι άποροι συμπολίτες μας. Στη μονάδα αυτή, τα παιδιά από νεογνά έως την ενηλικίωση τους παρακολουθούνται από τους ιατρούς της Γ΄ Παιδιατρικής κλινικής με στόχο την παροχή πρωτοβάθμιας φροντίδας. Περιλαμβάνει τη συμβουλευτική γονέων (ύπνος, διατροφή, συμπεριφορά…), παρακολούθηση σωματικής και ψυχοκινητικής ανάπτυξης, εμβολιασμούς και παρακολούθηση- αντιμετώπιση κοινών παιδιατρικών διαταραχών (προβλήματα ύπνου, δυσκολίες στη σίτιση, δυσκοιλιότητα, αναιμία, δυσκολίες προσαρμογής στο σχολείο ….). Κάθε οικογένεια έχει τον δικό της παιδίατρο που συναντά σε τακτά χρονικά διαστήματα στο τακτικό παιδιατρικό ιατρείο κατόπιν ραντεβού ανάλογα με τις ανάγκες του παιδιού. Παράλληλα η δραστηριότητα αυτή προσφέρει σημαντικό εργαλείο εκπαίδευσης των ειδικευόμενων παιδιατρικής όπου τους προσφέρεται η δυνατότητα επιτηρούμενης εκπαίδευσης στη πρωτοβάθμια φροντίδα υγείας. Στα πλαίσια αυτά διενεργούνται ειδικές εκπαιδευτικές δραστηριότητες που περιλαμβάνουν μαθήματα (σύμφωνα με τις πρόσφατες οδηγίες του ΙΥΠ αλλά και του προγράμματος Future Kids) αλλά και διαδραστικές συναντήσεις. Κατά τη διάρκεια του 2018 παρακολουθούνταν 60 παιδιά.
- Για δεύτερη συνεχή χρονιά τα στελέχη της Γ΄ Παιδιατρικής Κλινικής σε συνεργασία με το μη κερδοσκοπικό σωματείο «Διαβάζοντας Μεγαλώνω» συμμετείχαν στην δράση «Διαβάζοντας Μεγαλώνω». Στόχος είναι η διασφάλιση της πρόσβασης ΟΛΩΝ των παιδιών σε αναγνωστικό υλικό από τους πρώτους μήνες της ζωής τους και τη διαμόρφωση συνθηκών που θα ενθαρρύνουν τη συστηματική και αυτόβουλη ενασχόληση τους με το διάβασμα όσο και την εξέλιξή τους σε κριτικούς και επαρκείς αναγνώστες

- <u>Συνεργασίες με άλλους φορείς (Ο.Τ.Α., Εκκλησία της Ελλάδος κ.λπ.)</u>
  - Τμήμα Κοινωνικής Εργασίας: Υπουργεία – Πρεσβείες - Δήμοι και Τοπική Αυτοδιοίκηση – Εισαγγελίες – Αστυνομικά Τμήματα – Ασφαλιστικοί Οργανισμοί – Κλινικές Αποθεραπείας – Εκκλησία – Σχολεία – Νοσοκομεία – Ιδρύματα – Θεραπευτήρια – Ξενώνες – Ε.Κ.Α.Β. – Μη Κυβερνητικές Οργανώσεις – Hot Spot - Σύλλογοι – Ν.Π.Δ.Δ. – Ν.Π.Ι.Δ.
  - Ψυχιατρική Κλινική: Ψυχιατρείο Κρατουμένων Κορυδαλλού
  - Ψυχιατρική Κλινική: Κατάστημα Κράτησης Γυναικών Κορυδαλλού
  - Ψυχιατρική Κλινική: ΟΚΑΝΑ
  - Μονάδα Εντατικής Θεραπείας: Συνεργασία με το ερευνητικό Ινστιτούντο Φλέμιγκ, με το Χαροκόπειο Παν/μιο στα πλαίσια Μεταπτυχιακού προγράμματος Διατροφής, με το Παν/μιο Πελοποννήσου, με το Ινστιτούντο Karolinska, Sweden, με το κέντρο Πνευμονικών Αγγειακών Νόσων του Παν/μίου Bologna, Italy, με το Vascular Center, Medical College of Giorgia, USA και με το Center for Pulmonary Vascular Diseases, McGill University, Canada.
  - Μονάδα Εντατικής Θεραπείας: Συμμετοχή στο Επιστημονικό Συμβούλιο του Ε Κ ΑΒ και στην Πολυκεντρική Μελέτη MOSAR (Mastering Hospital Antimicrobial Resistance,) Παν/μιο Utrecht, The Netherlands
- <u>Επέκταση δραστηριοτήτων – Πρωτοβουλίες – Νέες δραστηριότητες</u>
  - Γ' Χειρουργική Κλινική: Συμμετοχή της Κλινικής στο ΠΜΣ της Ιατρικής Σχολής 'Παγκόσμια Υγεία – Ιατρική των Καταστροφών' με συμμετοχή των μελών ΔΕΠ σε διεθνή συνέδρια, εκπαιδευτικά, βιωματικά σεμινάρια και προσομοιώσεις με στόχο την διεύρυνση και συστηματοποίηση της χειρουργικής διαδικασίας και την εκπαίδευση σε μη-τεχνικές δεξιότητες.
  - Γ' Χειρουργική Κλινική: Ιούνιος 2018: συμμετοχή του Αναπλ. Καθηγητή Ευαγ. Μισιακού στο Συνέδριο 5th WSES Conference, στο Bertinoro της Ιταλίας.

- Γ' Χειρουργική Κλινική: 21-22/09/2018: 4th Meeting on the State of Art in Cancer Therapies: Μοριακή & Ανοσολογική Στόχευση», Αναπλ. Καθηγητής κ. Π.Πατάπης στο Προεδρείο «Χειρουργικές προσκλήσεις στον καρκίνο του ήπατος και παγκρέατος»
- Γ' Χειρουργική Κλινική: Οκτώβριος 2018: σε συνεργασία με το ΠΜΣ η Κλινική συμμετείχε στην οργάνωση του 8ου Διεθνούς Συνεδρίου «Διαχείρισης Θυμάτων Καταστροφών» και του 1ου Εντατικού Σεμιναρίου στην διαχείριση θυμάτων καταστροφών σε αστικό περιβάλλον», τα οποία έλαβαν χώρα στη Ρόδο. Το Συνέδριο ολοκληρώθηκε με τη συμμετοχή του Τμήματος Επείγουσας Ιατρικής του Πανεπιστημιακού Νοσοκομείου της Βέρνης και έχοντας την υποστήριξη του World Emergency Surgery Society (WSES), της Ελληνικής Χειρουργικής Εταιρείας και του Ambroise Pare International Military Surgery Forum.
- Γ' Χειρουργική Κλινική: 04-07/09/2018: συμμετοχή των ειδικευομένων ιατρών κ.Βασιλείας Ντόμη και κ.Άννας Πασπάλα στο 13th IHPBA World Congress, στη Γενεύη.
- Γ' Χειρουργική Κλινική: 09/11/2018: Συμμετοχή του Δ/ντη της Κλινικής Καθηγητή Εμμ.Πικουλή στην Ημερίδα «Η Διαχείριση του Πολεμικού Τραύματος» - Συνδιοργάνωση 401 ΓΣΝΑ, 417 ΝΙΜΙΤΣ και Σχολή Εφαρμογής Υγειονομικού (ΣΕΥ). Θέμα ομιλίας: «Τρομοκρατία των πόλεων: βασικές αρχές και πρωτόκολλα εκπαίδευσης στην παροχή επείγουσας ιατρικής βοήθειας στο πεδίο κατά την 'πρώτη ώρα΄»
- Γ' Χειρουργική Κλινική: 21-24/11/2018: Συμμετοχή του Δ/ντη της Κλινικής Καθηγητή Εμμ. Πικουλή στο 31ο Συνέδριο Χειρουργικής. Εισηγητής σε στρογγυλή τράπεζα με θέμα «Εκπαίδευση στη Χειρουργική σε χώρες της Ευρώπης και της Αμερικής». Συντονιστής σε στρογγυλή τράπεζα με θέμα «Τραυματικές κακώσεις ήπατος-χοληφόρων-παγκρέατος».

  Στο πλαίσιο του Συνεδρίου συμμετείχαν:
- Τα μέλη ΔΕΠ της Γ' Πανεπιστημιακής Χειρουργικής Κλινικής, Αναπλ. Καθηγητής κ. Π.Πατάπης συντονιστής στρογγυλής τράπεζας με θέμα «Πότε ο αγγειοχειρουργός πρέπει να καλέσει το γενικό χειρουργό;» και ομιλητής με θέμα «Τραυματικές Κακώσεις Χοληφόρων» και Αναπλ. Καθηγητής κ.Ευαγ.Μισιακός συντονιστής στρογγυλής τράπεζας με θέμα: «Οξέα Χειρουργικά προβλήματα κατά τη διάρκεια της κύησης», καθώς επίσης και η ειδικευόμενη ιατρός, κ.Βασιλεία Ντόμη, η οποία ανέπτυξε τη θεματολογία: «Τραυματικές Κακώσεις Παγκρέατος».
- Β' Πανεπιστημιακή Καρδιολογική Κλινική: Πληροφοριακό φυλλάδιο ενημέρωσης των ασθενών μετά από την έξοδό τους από τη Β'ΠΚΚ του ΠΓΝ "ΑΤΤΙΚΟΝ": Οι ασθενείς ενημερώνονται για την πάθηση τους, για τη φαρμακευτική αγωγή, τους παράγοντες κινδύνου και τις μελλοντικές τους δραστηριότητες.
- Νευρολογική Κλινική: Παροχή υπηρεσιών νευροϋπερηχογραφίας (πρότυπο κέντρο σε Πανελλήνιο επίπεδο) σε ασθενείς με Εγκεφαλικά Επεισόδια, απομυελινωτικά νοσήματα του ΚΝΣ, παγιδευτικές νευροπάθειες και εξωπυραμιδικές διαταραχές
- Νευρολογική Κλινική: Ετήσια Διημερίδα Κλινικής με τίτλο: «ΝΕΥΡΟΛΟΓΙΑ, ΨΥΧΙΑΤΡΙΚΗ ΚΑΙ ΝΟΣΗΜΑΤΑ ΤΗΣ ΕΣΩΤΕΡΙΚΗΣ ΠΑΘΟΛΟΓΙΑΣ», η οποία πραγματοποιήθηκε στις 2-3 Φεβρουαρίου 2018 στο Αμφιθέατρο του Αττικού Κτιρίου Ιατρικής Σχολής Αθηνών (ΑΚΙΣΑ) - Π.Γ.Ν. «ΑΤΤΙΚΟΝ.
- Ψυχιατρική Κλινική: Εν αναμονή Προεδρικού Διατάγματος για ανάληψη επιστημονικής ευθύνης στο Ψυχιατρείο Κρατουμένων Κορυδαλλού.
- Ψυχιατρική Κλινική: Ίδρυση Σωματείου ληπτών ψυχικής υγείας «Επανεκκίνηση», μη κερδοσκοπικού χαρακτήρα, με σκοπό τη διεκδίκηση της ισότιμης κοινωνικής και επαγγελματικής ένταξης, την αυτοβοήθεια των μελών, καθώς και η συνηγορία για όλα τα θέματα της ψυχικής υγείας.
- Μαιευτική – Γυναικολογική Κλινική: 3-4/3/2018 12ο ΣΥΜΠΟΣΙΟ Γ' ΜΑΙΕΥΤΙΚΗΣ-ΓΥΝΑΙΚΟΛΟΓΙΚΗΣ ΚΛΙΝΙΚΗΣ "ΠΕΡΙΓΕΝΝΗΤΙΚΗ ΙΑΤΡΙΚΗ", Π.Γ.Ν. "ΑΤΤΙΚΟΝ

- Μαιευτική – Γυναικολογική Κλινική: 22/9/2018 ΗΜΕΡΙΔΑ Γ' ΜΑΙΕΥΤΙΚΗΣ-ΓΥΝΑΙΚΟΛΟΓΙΚΗΣ ΚΛΙΝΙΚΗ "ΜΑΖΙΚΗ ΑΙΜΟΡΡΑΓΙΑ ΜΕΤΑ ΤΟΝ ΤΟΚΕΤΟ, ΚΤΙΡΙΟ ΑΚΙΣΑ, Π.Γ.Ν. "ΑΤΤΙΚΟΝ"
- Μαιευτική – Γυναικολογική Κλινική: 24-25/11/2018 ΔΙΗΜΕΡΙΔΑ ΣΤΟ ΓΥΝΑΙΚΟΛΟΓΙΚΟ-ΜΑΙΕΥΤΙΚΟ ΕΠΕΙΓΟΝ, ΚΤΙΡΙΟ ΑΚΙΣΑ, Π.Γ.Ν. "ΑΤΤΙΚΟΝ"
- Μαιευτική – Γυναικολογική Κλινική: 8ο ΣΕΜΙΝΑΡΙΟ ΒΑΣΙΚΗΣ ΥΠΟΣΤΗΡΙΞΗΣ ΤΗΣ ΖΩΗΣ ΣΤΗΝ ΜΑΙΕΥΤΙΚΗ
- Μαιευτική – Γυναικολογική Κλινική: 22ο ΣΕΜΙΝΑΡΙΟ ΓΥΝΑΙΚΟΛΟΓΙΚΟΥ ΕΠΕΙΓΟΝΤΟΣ ALSG
- Μαιευτική – Γυναικολογική Κλινική: 66ο ΣΕΜΙΝΑΡΙΟ ΜΑΙΕΥΤΙΚΟΥ ΕΠΕΙΓΟΝΤΟΣ ALSO
- Μαιευτική – Γυναικολογική Κλινική: 2nd BASIC PRACTICAL SKILLS IN OBSTETRICS AND GYNECOLOGY COURSE BPS
- Β' Πανεπιστημιακή Καρδιολογική Κλινική: Ο διεθνής εκδοτικός οίκος Springer ανακοίνωσε τον Ιούλιο 2018 την έκδοση του βιβλίου Heart Failure in Adult Congenital Heart Disease «Καρδιακή Ανεπάρκεια σε Συγγενείς Καρδιοπάθειες Ενηλίκων» από τις Lorna Swan και Αλεξάνδρα Φρογουδάκη Διευθύντρια ΕΣΥ, Β΄ Παν. Καρδιολογική Κλινική.
- Β' Πανεπιστημιακή Καρδιολογική Κλινική: Έκδοση του βιβλίου: «Νόσοι καρδιαγγειακού συστήματος» Ιατρική Σχολή ΕΚΠΑ Β΄ Παν. Καρδιολογική Κλινική.
- Τμήμα Διατροφής: Το έτος 2018, το Τμήμα Διατροφής του Νοσοκομείου, για το Σύστημα Διαχείρισης Ασφάλειας Τροφίμων, που έχει αναπτύξει και εφαρμόζει, πέρασε επιτυχώς την 2η Επιθεώρηση Επιτήρησης για την διατήρηση της πιστοποίησης (Αρ. Πιστοποιητικού ΣΔΑΤ 5635/16) σύμφωνα με το Ευρωπαϊκό και Εθνικό Πρότυπο ΕΛΟΤ EN ISO 22000:2005, με πεδίο εφαρμογής «Υπηρεσίες Μαζικής Εστίασης». Το πιστοποιητικό είχε χορηγηθεί από Αναγνωρισμένο Φορέα Πιστοποίησης «EQA HELLAS Α.Ε.» *(Διαπιστευμένο φορέα Πιστοποίησης από το Εθνικό Σύστημα Διαπίστευσης - ΕΣΥΔ Αρ. Πιστοπ. 193*).

- <u>Ενέργειες βελτίωσης ξενοδοχειακών υπηρεσιών – περιβάλλοντος (καθαριότητα, φαγητό – εστίαση, επισκεπτήριο, χώροι στάθμευσης)</u>
  - Παιδιατρική Κλινική: Κάθε τμήμα της Κλινικής έχει δημιουργήσει ηλεκτρονικές διευθύνσεις οι οποίες έχουν κοινοποιηθεί στους γονείς ώστε να υπάρχει συνεχώς επικοινωνία (πληροφορίες, αξιολόγηση εργαστηριακών εξετάσεων, δοσολογία φαρμάκων κ.α) Το προσωπικό της Κλινικής καθημερινά ενημερώνεται για την ηλεκτρονική αλληλογραφία και ανταποκρίνεται άμεσα.
  - Τμήμα Διατροφής: Οι ενέργειες βελτίωσης ξενοδοχειακών υπηρεσιών (φαγητό – εστίαση) σχετίζονται με τις Διορθώσεις και Διορθωτικές ενέργειες που υλοποιήθηκαν επιτυχώς καθόλη τη διάρκεια του έτους 2018, κατόπιν Τακτικών Εσωτερικών Επιθεωρήσεων των διεργασιών του Συστήματος Διαχείρισης Ασφάλειας Τροφίμων (τα αποτελέσματα ποσοτικά και ποιοτικά στη διάθεσή σας κατόπιν ζήτησης).
- <u>Ενέργειες για βελτίωση της πρόσβασης στο χώρο και τις υπηρεσίες, της καθοδήγησης και πληροφόρησης των πολιτών</u>
  - Παιδιατρική Κλινική: Στοχεύοντας σταθερά στη βελτίωση των παροχών υγείας και τη συνεχή και ορθή καθοδήγηση των γονέων, κάθε τμήμα της Κλινικής έχει δημιουργήσει ηλεκτρονικές διευθύνσεις οι οποίες έχουν κοινοποιηθεί στους γονείς ώστε να υπάρχει συνεχώς επικοινωνία (πληροφορίες, αξιολόγηση εργαστηριακών εξετάσεων, δοσολογία φαρμάκων κ.α) Το προσωπικό της Κλινικής καθημερινά ενημερώνεται για την ηλεκτρονική αλληλογραφία και ανταποκρίνεται άμεσα. Με τον τρόπο αυτό έχει εξασφαλιστεί σε μεγάλο βαθμό η εύρυθμη λειτουργία της Κλινικής , οι γονείς νιώθουν ασφάλεια διότι μπορούν εύκολα να επικοινωνήσουν με τους θεράποντες ιατρούς ενώ παράλληλα μειώνεται ο αριθμός των προγραμματισμένων – μη απαραίτητων- ραντεβού.

- Παιδιατρική Κλινική: Συμμετοχή στην «Πρωτοβουλία για τα Φιλικά προς τα βρέφη Νοσοκομεία»
- Νευρολογική Κλινική: Προετοιμασία αναβάθμισης της ιστοσελίδας της Κλινικής, με συγκεκριμένες πληροφορίες για την Κλινική και ειδικότερα τα Εξωτερικά Ιατρεία
- Αγγειοχειρουργική Κλινική: Ενημερωτικό φυλλάδιο προς χρήση των ασθενών για την αντιμετώπιση της καρωτιδικής νόσου (αναφέρεται και παραπάνω στις ενέργειες για βελτίωση παρεχόμενων υπηρεσιών υγείας)
- Αγγειοχειρουργική Κλινική: Ενημερωτικό φυλλάδιο προς χρήση των ασθενών για την αντιμετώπιση της περιφερικής αρτηριοπάθειας (αναφέρεται και παραπάνω στις ενέργειες για βελτίωση παρεχόμενων υπηρεσιών υγείας)
- Αγγειοχειρουργική Κλινική: Ενημερωτικό φυλλάδιο προς χρήση των ασθενών για την αντιμετώπιση του ανευρύσματος κοιλιακής αορτής (αναφέρεται και παραπάνω στις ενέργειες για βελτίωση παρεχόμενων υπηρεσιών υγείας)
- Αγγειοχειρουργική Κλινική: Ενημερωτικό φυλλάδιο προς χρήση των ασθενών για την αντιμετώπιση του διαβητικού ποδιού (αναφέρεται και παραπάνω στις ενέργειες για βελτίωση παρεχόμενων υπηρεσιών υγείας)
- Τμήμα Διατροφής: Τα ραντεβού για τους εξωτερικούς ασθενείς κλείνονται μέσω 1535.

- Ενέργειες διερεύνησης βαθμού ικανοποίησης πολιτών από τις παρεχόμενες υπηρεσίες
  - Αγγειοχειρουργική Κλινική: Ερωτηματολόγιο αξιολόγησης των ασθενών της θεραπείας που λαμβάνουν στην Παν. Αγγειοχειρουργική Κλινική (αναφέρεται και παραπάνω στις ενέργειες για βελτίωση παρεχόμενων υπηρεσιών υγείας)
  - Τμήμα Διατροφής: Οι ασθενείς που Νοσηλεύονται, αποτελούν ευαίσθητη ομάδα πληθυσμού και η οργανοληπτική ικανοποίηση από τα γεύματα είναι συνάρτηση πολλών παραγόντων (π.χ. φαρμακευτική αγωγή, πολύχρονη παραμονή στο Νοσοκομείο, ειδικές δίαιτες με περιορισμούς). Για το λόγο αυτό, δεν εφαρμόζεται στη Νοσοκομειακή σίτιση ερωτηματολόγιο ικανοποίησης ασθενών. Ωστόσο, τα παράπονα των ασθενών και των εφημερευόντων Ιατρών καταγράφονται και αξιολογούνται οργανωμένα σε ειδικό έντυπο του Συστήματος Διαχείρισης Ασφάλειας Τροφίμων (ΣΔΑΤ).
  - Τμήμα Διατροφής: Βασικούς Δείκτες Ποιότητας του ΣΔΑΤ, αποτελούν τα παράπονα των ασθενών – ιατρών από τις κλινικές και την τραπεζαρία αντίστοιχα, και αφορούν στις κατηγορίες: α) Οργανοληπτική Ικανοποίηση των ασθενών και εφημερευόντων ιατρών β) Υγιεινή και ασφάλεια των παρεχομένων γευμάτων γ) Λάθη σε Ειδικές Δίαιτες δ) Υπηρεσίες / Συμπεριφορά του προσωπικού εστίασης.
- Επιστολές από πολίτες αναφορικά με την εξυπηρέτησή τους από το Νοσοκομείο

	Ευχαριστήριες	**Παραπόνων / Αναφοράς**
Σύνολο υποβληθεισών	51	82
Μέσος χρόνος ανταπόκρισης		Ένας μήνας

- Λοιπές παρεχόμενες υπηρεσίες

  - Ψυχιατρική Κλινική: Διασυνδετική-Συμβουλευτική Ψυχιατρική Υπηρεσία: Ψυχιατρική εξέταση ασθενών που νοσηλεύονται σε άλλες Κλινικές του Νοσοκομείου.

Λοιπές δραστηριότητες σχετικά με τη παροχή υπηρεσιών (μη ολοκληρωθείσες στο τέλος του χρόνου αναφοράς)

- Αιτηθείσες μετατροπές (δημιουργία, κατάργηση, συγχώνευση κ.ά.) μονάδων ή τμημάτων (με τροποποίηση οργανισμού λειτουργίας)
  -
  -

- Αιτηθείσες μετατροπές (δημιουργία, κατάργηση, συγχώνευση κ.ά.) μονάδων ή τμημάτων (χωρίς τροποποίηση οργανισμού λειτουργίας)
  -
  -

ΑΝΘΡΩΠΙΝΟ ΔΥΝΑΜΙΚΟ

Πραγματοποιηθείσες μεταβολές σχετικές με το ανθρώπινο δυναμικό

Κατηγορίες προσωπικού / Πραγματο-ποιηθείσες μεταβολές	Ιατρικό	Νοσηλευτικό	Λοιπό ιατρικό-νοσηλευτικό	Διοικητικό-Οικονομικό	Τεχνικό – Ξενοδοχειακό	Λοιπό (Επιστημονικό μη Ιατρικό)
Προβλεπόμενες θέσεις* (αλλαγές οργανισμού)	14 θέσεις στο ΤΕΠ	-	-	-	-	-
Προσλήψεις ** – Τακτικό	14 ΙΑΤΡΟΙ ΕΣΥ (13 οργ. Θέση 1προσωποπαγή θέση) 59 ΕΙΔΙΚΕΥΟΜΕΝΟΙ ΟΡΓΑΝ. ΘΕΣΗ	49 (2 μετατάξεις + 47 διορισμοί)	6 διορισμοί	2 (1 διορισμός + 1 εσωτ. μετάταξη)	1 διορισμός	3 διορισμοί
Αποσπάσεις (προς το Νοσοκομείο)	1	-	1	1	-	-
Προσλήψεις – Έκτακτο	12 ΕΠΙΚΟΥΡΙΚΟΙ ΙΑΤΡΟΙ	30 (24 επικ. προσωπ. + 6 12μηνο ΟΑΕΔ)	1 (12μηνο ΟΑΕΔ)	18 (4 12μηνο ΟΑΕΔ + 14 επικ. προσωπικό)	-	-
Αποχωρήσεις *** – Τακτικό	14 ΙΑΤΡΟΙ ΕΣΥ 56 ΕΙΔΙΚΕΥΟΜΕΝΟΙ	18 (11 μετατάξεις + 4 παραιτήσεις + 2 απολύσεις για λόγους υγείας + 1 συνταξιοδότηση)	2 (1 μετάταξη + 1 παραίτηση)	10 (5 μετατάξ. + 4 συνταξ. + 1 εσωτ. μετάταξη)	-	1 παραίτηση
Αποσπάσεις (από το Νοσοκομείο)	3	-	1	4	1	1
Αποχωρήσεις – Έκτακτο	9 ΕΠΙΚΟΥΡΙΚΟΙ	5	-	1	-	-

** **ΠΡΟΣΟΧΗ!** Στο σημείο αυτό συμπληρώνεται αριθμός θέσεων που προστέθηκαν ή αφαιρέθηκαν κατά τη διάρκεια του 2018 και όχι το σύνολο*
*** Συμπεριλαμβάνονται και οι μετατάξεις προς το Νοσοκομείο*
*** *Συμπεριλαμβάνονται οι αποχωρήσεις λόγω συνταξιοδότησης, μετάταξης, παραίτησης κ.ά.*
Στις αποσπάσεις καταχωρείται ο αριθμός της διαφοράς αποσπασμένων από το προηγούμενο έτος.

Ανθρώπινο δυναμικό στο τέλος του έτους

Κατηγορίες προσωπικού / Στελέχωση στο τέλος του έτους (2017)	Ιατρικό	Νοσηλευτικό	Λοιπό ιατρικό-νοσηλευτικό	Διοικητικό-Οικονομικό	Τεχνικό – Ξενοδοχειακό	Λοιπό (Επιστημονικό μη Ιατρικό)
Προβλεπόμενες θέσεις	**Ιατροί ΕΣΥ:310 Ειδικευόμενοι:253**	**981**	**100**	**202**	**51**	**31**
Υπηρετούντες – Τακτικό	**ΔΕΠ: Ιατροί ΕΣΥ 133 ΟΡΓ.ΘΕΣΗ 16 ΠΡΟΣΩΠ.ΘΕΣΗ Ειδικευόμενοι:188**	**605**	**93**	**128**	**34**	**25**
Υπηρετούντες – Έκτακτο	**Επικουρικοί: 43**	**93**	**15**	**74**	**0**	**2**

** Υπηρετούντες Τακτικό: η Δύναμη του Νοσοκομείου, ήτοι καλυμμένες οργανικές θέσεις συν προσωποπαγείς θέσεις συν μεταφορά θέσεων σε εμάς συν αποσπάσεις στον φορέα μείον αποσπάσεις σε άλλους φορείς μείον μεταφορά θέσεων σε άλλους φορείς.

*** Στο Νοσοκομείο απασχολούνται σε θέσεις Ιδιωτικού Δικαίου Αορίστου Χρόνου: Νοσηλευτικό: 14, Λοιπό Επιστημονικό-Παραϊατρικό: 10, Διοικητικό: 14, Πληροφορική: 2, Τεχνικό: 2.

**** Στο Νοσοκομείο έχουν διατεθεί από το ΚΕΕΛΠΝΟ υπηρετούν με διετείς συμβάσεις: 2 ΤΕ Νοσηλευτές. Δεν έχουν υπολογισθεί στη Δύναμη τακτικού προσωπικού.

***** Στο Νοσοκομείο επίσης έχουν διατεθεί από το ΚΕΕΛΠΝΟ (ΙΔΑΧ – με διάθεση) 4 Διοικητικοί.

****** Στη γραμμή «αλλαγές οργανισμού», κατά το έτος 2018 δεν έχουν μεταβληθεί οι προβλεπόμενες οργανικές θέσεις λόγω μετάταξης υπαλλήλων στο Νοσοκομείο μας με μεταφορά της οργανικής τους θέσης.

******* Το επικουρικό προσωπικό που υπηρετεί στο Νοσοκομείο μας και προσλήφθηκε το 2013 εξακολουθεί να υπηρετεί με παρατάσεις θητείας σύμφωνα με τις διατάξεις του Ν.4305/2014, του Ν. 4320/2015, του άρθρου 52 του Ν.4410/2016, του άρθρου 95 του Ν.4486/2017 και του άρθρου 16 του Ν.4551/2018.

Λοιπές δραστηριότητες σχετικές με το ανθρώπινο δυναμικό (μη ολοκληρωθείσες στο τέλος του χρόνου αναφοράς)

- Αιτηθείσες μετατροπές προβλεπόμενων θέσεων ανθρώπινου δυναμικού (με τροποποίηση οργανισμού λειτουργίας)
  -
  -
- Λοιπές αιτηθείσες μετατροπές προβλεπόμενων θέσεων προσωπικού (χωρίς τροποποίηση οργανισμού λειτουργίας, π.χ. ειδικευόμενο ιατρικό προσωπικό)
  -
- Προκηρύξεις – Ανακοινώσεις προσλήψεων – μετατάξεων

Αναμένεται μέσα στο 2019 μόνιμο προσωπικό, με αναπλήρωση διοριστέων λόγω μη αποδοχής διορισμού, από τις προκηρύξεις 4Κ/2015, 7Κ/2016 και 5Κ/2017:
1 ΤΕ Νοσηλευτικής, 6 ΔΕ Βοηθών Νοσηλευτών, 1 ΥΕ Βοηθητικό Υγειονομικό Προσωπικό (μεταφορέων ασθενών), 1 ΔΕ Υδραυλικών.
Αναμένεται μέσα στο μήνα Μάιο 2019 να αναλάβουν υπηρεσία 31 άτομα επικουρικό προσωπικό.
Επίσης, αναμένονται 27 άτομα για διορισμό από την Προκήρυξη αριθ.2Κ/2019 του ΑΣΕΠ, που βρίσκεται σε εξέλιξη και αναμένεται να ολοκληρωθεί τέλος του 2019 ή αρχές 2020.

Κατηγορίες προσω-πικού / Είδος απασχό-λησης	Ιατρικό	Νοσηλευτικό	Λοιπό ιατρικό-νοσηλευτικό	Διοικητικό-Οικονομικό	Τεχνικό – Ξενοδοχειακό	Λοιπό (Επιστημονικό μη Ιατρικό)
Τακτικό	22 ΘΕΣΕΙΣ ΙΑΤΡΩΝ ΕΣΥ	29	4	0	1	2
Έκτακτο	0	18	2	9	1	1
Σύνολο	**22**	**47**	**6**	**9**	**2**	**3**

- Ενέργειες – Μέτρα επιβράβευσης για την τόνωση και διατήρηση του ηθικού των εργαζομένων
  - Τμήμα Διατροφής: Η συνέχιση πιστοποίησης του Συστήματος Διαχείρισης Ασφάλειας Τροφίμων σύμφωνα με το Πρότυπο ΕΛΟΤ ΕΝ ISO22000:2005 από εξωτερικό ανεξάρτητο διαπιστευμένο από το ΕΔΥΔ Φορέα, αποτελεί επιβράβευση για την τόνωση και διατήρηση του ηθικού των εργαζομένων του Τμήματος Διατροφής του Π.Γ.Ν «ΑΤΤΙΚΟΝ».
- Ενέργειες για θέματα υγιεινής και ασφάλειας των εργαζομένων
  - Τμήμα Διατροφής: Οι ενέργειες για θέματα υγιεινής και ασφάλειας των εργαζομένων σχετίζονται με τις Διορθώσεις και Διορθωτικές ενέργειες που υλοποιήθηκαν επιτυχώς καθόλη τη διάρκεια του έτους 2018, κατόπιν Τακτικών Εσωτερικών Επιθεωρήσεων Υγιεινής των διεργασιών του Συστήματος Διαχείρισης Ασφάλειας Τροφίμων (τα αποτελέσματα ποσοτικά και ποιοτικά στη διάθεσή σας).
  - Τμήμα Διατροφής: Το έτος 2018 συνολικά έχουν αναλυθεί εργαστηριακά 29 δείγματα διαφόρων κατηγοριών τροφίμων είτε ως Α' ύλες είτε ως τελικά προϊόντα, 4 Τέστ Επιφάνειας (εργαστηριακή ανάλυση) για Listeria monocytogenes, 48 SWAB TEST (ταχύς έλεγχος επιφανειών), 4 δείγματα νερού.

- Τμήμα Διατροφής: Οι μερίδες γευμάτων (σε ασθενείς και προσωπικό) ημερησίως (συνολικά πρωί – μεσημέρι – βράδυ), ενδεικτικά για το έτος 2018, ανέρχονται στις 2525 (μέση ημερήσια κατανάλωση αθροιστικά: πρωϊνό, πρόγευμα, γεύμα, απογευματινό, δείπνο). Σύνολο χορηγήθηκαν ασφαλώς 921219 μερίδες το έτος 2018.

Σύναψη συμβάσεων ορισμένου χρόνου (ΣΟΧ) για την αντικατάσταση των εργολαβικών υπηρεσιών φύλαξης και καθαριότητας

ΦΥΛΑΞΗ:

- Υπογράφηκαν 47 (από τις 49 προκηρυχθείσες) ατομικές συμβάσεις ΣΟΧ , τον Νοέμβριο 2017.
- Διακόπηκε η παράταση σύμβασης της εργολαβικής εταιρείας.
- Επακολούθησε προσφυγή της εταιρείας στο Διοικητικό Εφετείο, που εξέδωσε Απόφαση Αναστολής των ΣΟΧ μέχρι την εκδίκαση της δίκης πιλότου στο ΣτΕ
- Η Διοίκηση αποφάσισε την παραμονή των συμβασιούχων, οι όποιοι εξακολουθούν να παρέχουν Υπηρεσίες Φύλαξης στο Νοσοκομείο, παρά τον κίνδυνο Καταλογισμού η άλλων κυρώσεων και πληρώνονται μέσω δικαστικών αποφάσεων.
- Το συνολικό όφελος μέχρι 30/10/2018 ανέρχεται σε 227.919,31 €

ΚΑΘΑΡΙΟΤΗΤΑ:

- Τον Ιούνιο του 2017 προκηρύχθησαν110 θέσεις ΣΟΧ για την κάλυψη των αναγκών Καθαριότητας του Νοσοκομείου. Η διαδικασία σταμάτησε λίγο πριν την δημοσίευση των επιτυχόντων καθόσον η εργολαβική εταιρεία που παρείχε μέχρι τότε τέτοιου είδους υπηρεσίες, πέτυχε την έκδοση Απόφασης Αναστολής
- Πρόσφατα εκδόθηκε η Απόφαση του Ευρωπαϊκού Δικαστηρίου, η οποία δικαιώνει το Υπουργείο Υγείας ως προς τη δυνατότητα σύναψης ατομικών συμβάσεων εργασίας των Νοσοκομείων για καθαριότητα, σίτιση και φύλαξη. Κατόπιν τούτου το Νοσοκομείο άσκησε αίτηση ανάκλησης των Αποφάσεων Αναστολής και για τις δύο ανωτέρω περιπτώσεις και θεωρεί ότι θα ανοίξει πλέον ο δρόμος για την ολοκλήρωση τους, γεγονός που θα έχει σαν αποτέλεσμα σημαντική εξοικονόμηση πόρων για το Νοσοκομείο.

ΕΚΠΑΙΔΕΥΣΗ – ΕΡΕΥΝΑ

Πραγματοποιηθείσες ενέργειες εκπαίδευσης & εξειδίκευσης από τον φορέα

Αποδέκτες εκπαίδευσης \ Κατηγορίες προσωπικού		Ιατρικό	Νοσηλευτικό	Λοιπό ιατρικό-νοσηλευτικό	Διοικητικό-Οικονομικό	Τεχνικό – Ξενοδοχειακό	Λοιπό
Εκπαίδευση εξειδίκευσης ειδικευμένου προσωπικού από φορέα	Πλήθος	305	215				
	Μέση Διάρκεια*	4,43	0,36				
Εκπαίδευση σπουδαστών – φοιτητών από φορέα	Πλήθος	3.897	361	34			59
	Μέση Διάρκεια*	4,43	2.95	5,99			5,3

* Διάρκεια αφορά σε μήνες με 20 εργάσιμες ημέρες και 8 ώρες ανά ημέρα

- <u>Εκπαιδευτικά προγράμματα που υλοποιήθηκαν από τον φορέα</u>
  - Αναισθησιολογική Κλινική: Μετεκπαιδευτικό Πρόγραμμα στην Αναισθησιολογία Ακαδημαϊκού Έτους 2018-2019
  - Αναισθησιολογική Κλινική: Ημερίδα «Medical Simulation and anesthesia practice”, Αίγλη–Ζαππείου, 3/10/2018
  - Αναισθησιολογική Κλινική: Ημερίδα «Προστατεύοντας την καρδιά σου», 21/10/2018, ΓΝ ΑΜΦΙΣΣΑΣ
  - Αναισθησιολογική Κλινική: Ημερίδα Μονάδας Πόνουτης Β΄ΠΚΑ «Κλινικές εφαρμογές αποκλεισμού του σφηνοϋπερώιου γαγγλίου», αμφιθέατρο ΑΚΙΣΑ, ΠΓΝ ΑΤΤΙΚΟΝ
  - Αναισθησιολογική Κλινική: Πρόγραμμα Μεταπτυχιακών Σπουδών της ΒΠΚΑ «Περιοχική αναισθησία», ΠΓΝ ΑΤΤΙΚΟΝ
  - Β’ Προπαιδευτική Παθολογική Κλινική: Εκπαίδευση φοιτητών Ιατρικής Σχολής ΕΚΠΑ Δ΄ έτους στα πλαίσια των μαθημάτων «Κλινική Σημειολογία» και «Παθολογία»
  - Β’ Προπαιδευτική Παθολογική Κλινική: Εκπαίδευση φοιτητών Ιατρικής Σχολής ΕΚΠΑ ΣΤ΄ έτους στα πλαίσια του μαθήματος «Παθολογία»
  - Β’ Προπαιδευτική Παθολογική Κλινική: Εκπαίδευση φοιτητών Νοσηλευτικής ΕΚΠΑ Γ΄ έτους στα πλαίσια των μαθημάτων «Παθολογία», «Παθολογική Νοσηλευτική» και «Νεφρολογική Νοσηλευτική»
  - Παιδοχειρουργική Κλινική: Υποχρεωτικό κατ’ επιλογή μάθημα Παιδοχειρουργικής – Παιδο – ορθοπαιδικής
  - Παιδοχειρουργική Κλινική: Μάθημα παιδοχειρουργικής στα πλαίσια του Μεταπτυχιακού Προγράμματος του ΕΚΠΑ «Κλινική Παιδιατρική και Νοσηλευτική – Έρευνα»
  - Γ’ Χειρουργική Κλινική: Εκπαιδευτικό πρόγραμμα φοιτητών $7^{ου}$ & $8^{ου}$ και $11^{ου}$ & $12^{ου}$ εξαμήνων
  - Γ’ Χειρουργική Κλινική: Εκπαιδευτικό πρόγραμμα ειδικευομένων βοηθών
  - Γ’ Χειρουργική Κλινική: Εκπαιδευτικά σεμινάρια σε μέλη ΔΕΠ

- Β' Πανεπιστημιακή Καρδιολογική Κλινική:
  Α. Ιατρικό:1.Εκπαιδευτικό Πρόγραμμα Δευτέρας-1 ώρα κάθε εβδομάδα-40 ιατροί 30 φοιτητές
  2. Μαθήματα Υπερηχογραφίας Τετάρτης-1 ώρα κάθε εβδομάδα -15 ιατροί
  3. Μαθήματα Αιμοδυναμικού Πέμπτης-1 ώρα κάθε εβδομάδα -20 ιατροί
  4. 14^{ο} Ετήσιο Συνέδριο Εξελίξεις 2018 Προοπτικές 2019 στην Καρδιολογία 14-16 Δεκεμβρίου 2018
  Β. Νοσηλευτικό: Μεταπτυχιακό Πρόγραμμα -12 ώρες κάθε εβδομάδα-10 νοσηλευτές
  Γ. 31/05-01/06/2018 Κλινικό σεμινάριο εκπαίδευσης στην Καρδιακή Ανεπάρκεια με διαδραστική συμμετοχή 15 ειδικευομένων καρδιολόγων από τη Ρωσία
  Δ.17-18/09/2018 Διήμερη εκπαίδευση γιατρών από την Πολωνία στην καρδιακή ανεπάρκεια με έμφαση στη βελτιστοποίηση φαρμακευτικής αγωγής και την αντιμετώπιση της σιδηροπενίας.
- Παιδιατρική Κλινική: Μεταπτυχιακό Πρόγραμμα Σπουδών: Παιδιατρική Λοιμωξιολογία
- Παιδιατρική Κλινική: Μετεκπαιδευτικές εκδηλώσεις - Συνεχιζόμενη εκπαίδευση παιδιάτρων στην παιδοπνευμονολογία-παιδοαλλεργιολογία
- Παιδιατρική Κλινική: Μετεκπαιδευτικές εκδηλώσεις - Συνεχιζόμενη εκπαίδευση παιδιάτρων
- Παιδιατρική Κλινική: Μετεκπαιδευτικές εκδηλώσεις - Βιβλιογραφική ενημέρωση
- Παιδιατρική Κλινική: Μετεκπαιδευτικές εκδηλώσεις - Παρουσίαση ενδιαφέροντος περιστατικού
- Παιδιατρική Κλινική: Μετεκπαιδευτικές εκδηλώσεις - κοινή επιστημονική συνάντηση των στελεχών της Γ' Παιδιατρικής και της Γ Μαιευτικής και Γυναικολογικής Κλινικής με στόχο την ανάλυση κλινικών προβλημάτων που αφορούν στην περιγεννητική περίοδο
- Παιδιατρική Κλινική: Μετεκπαιδευτικές εκδηλώσεις - 14ο κατά σειρά μετεκπαιδευτικό σεμινάριο της Κλινικής με τίτλο «Ημέρες Παιδιατρικής Ενημέρωσης»
- Παιδιατρική Κλινική: Μετεκπαιδευτικές εκδηλώσεις - 9η κατά σειρά Παιδοπνευμονολογική - Παιδοαλλεργιολογική ημερίδα
- Παιδιατρική Κλινική: Μετεκπαιδευτικές εκδηλώσεις - Η Γ' Παιδιατρική σε συνεργασία με τη Γ ' Μαιευτική & Γυναικολογική Κλινική, από της ενάρξεως λειτουργίας τους, ακολούθησαν απολύτως συγκεκριμένο πρόγραμμα προαγωγής του μητρικού θηλασμού,
- Παιδιατρική Κλινική: Μετεκπαιδευτικές εκδηλώσεις - Το Λοιμωξιολογικό τμήμα της Γ' Παιδιατρικής Κλινικής διοργανώνει σε συνεργασία με τις άλλες δύο Πανεπιστημιακές Παιδιατρικές Κλινικές του ΕΚΠΑ μηνιαία συνάντηση για τη συζήτηση ενδιαφερόντων περιστατικών
- Παιδιατρική Κλινική: Μετεκπαιδευτικές εκδηλώσεις - Το Παιδονευρολογικό Τμήμα της Γ' Παιδιατρικής Κλινικής έχει οργανώσει και διεξάγει διατμηματικές συσκέψεις με τα παιδονευρολογικά τμήματα άλλων νοσοκομείων
- Παιδιατρική Κλινική: Μετεκπαιδευτικές εκδηλώσεις - Το Παιδορευματολογικό Τμήμα της Γ ΄ Παιδιατρικής Κλινικής έχει διοργανώνει σε συνεργασία με την Δ΄ Παθολογική Κλινική μηνιαία συνάντηση για τη συζήτηση ενδιαφερόντων περιστατικών
- Παιδιατρική Κλινική: Μετεκπαιδευτικές εκδηλώσεις – Το Παιδιατρικό Τμήμα της Γ΄ Παιδιατρικής Κλινικής πραγματοποιεί εβδομαδιαίες συναντήσεις με το Β ΄ Εργαστήριο Ακτινολογίας για τη συζήτηση και διερεύνηση ενδιαφερόντων περιστατικών, ενώ μια φορά το μήνα γίνεται συνάντηση νευροακτινολογίας.
- Νευρολογική Κλινική: Από τον Σεπτέμβριο του 2016 λειτουργεί στην Κλινική Μεταπτυχιακό Πρόγραμμα Σπουδών της Ιατρικής Σχολής του ΕΚΠΑ, με τίτλο «Κλινική Νευροφυσιολογία» με 24 φοιτητές.
- Ψυχιατρική Κλινική: Μεταπτυχιακό Πρόγραμμα Σπουδών «Διασυνδετική Ψυχιατρική: Απαρτιωμένη Φροντίδα Σωματικής και Ψυχικής Υγείας»
- Ψυχιατρική Κλινική: Μεταπτυχιακό Πρόγραμμα Σπουδών «Ψυχιατροδικαστική»
- Ψυχιατρική Κλινική: Εκπαιδευτικό Πρόγραμμα για Ειδικευόμενους Ψυχίατρους

- Ψυχιατρική Κλινική: Εκπαιδευτικά Σεμινάρια «Ψυχιατροδικαστικής» για Ειδικευόμενους Ψυχίατρους
- Ψυχιατρική Κλινική: Εκπαιδευτικό σεμινάριο σε προπτυχιακούς φοιτητές Ψυχολογίας.
- Δερματολογική Κλινική: Μεταπτυχιακό Πρόγραμμα Ειδικευόμενων Δερματολογίας
- Δερματολογική Κλινική, Αλλεργιολογική Μονάδα: Συμμετοχή στο ΠΜΣ «Σύγχρονη διαγνωστική στη Δερματολογία και Αλλεργιολογία»
- Αγγειοχειρουργική Κλινική: Εκπαιδευτικό πρόγραμμα ειδικευομένων αγγειοχειρουργών
- Αγγειοχειρουργική Κλινική: Μεταπτυχιακό πρόγραμμα για εκπαίδευση ιατρών στις «Ενδαγγειακές Τεχνικές»
- Αγγειοχειρουργική Κλινική: Πρόγραμμα εκπαίδευσης στους αγγειακούς υπερήχους
- Μονάδα Εντατικής Θεραπείας: Αποτέλεσε μέχρι το τελος του 2018 το επίσημο για την Αθήνα εξεταστικό κέντρο του Υπουργείου Υγείας για τις γραπτές και προφορικές εξετάσεις των υποψηφίων για την απόκτηση της "Εξειδίκευσης στην Εντατική Θεραπεία"
- Μονάδα Εντατικής Θεραπείας: Μάθημα της Ιατρικής Σχολής Αθηνών με τίτλο «Επείγουσα Προνοσοκομειακή Ιατρική» με υπεύθυνους-συντονιστές την Διευθύντρια της Β΄ Πανεπιστημιακής Αναισθησιολογικής Κλινικής Καθηγήτρια κα Κωστοπαναγιώτου και τον Διευθυντή της Β΄ Πανεπιστημιακής Κλινικής Εντατικής Θεραπείας Καθηγητή κο Αρμαγανίδη.
- Μονάδα Εντατικής Θεραπείας: Μάθημα της Ιατρικής Σχολής Αθηνών με τίτλο «Τεκμηριωμένη Ιατρική» υπεύθυνος ο Διευθυντής της Β΄ Πανεπιστημιακής Κλινικής Εντατικής Θεραπείας Καθηγητής κος Αρμαγανίδης.
- Μονάδα Εντατικής Θεραπείας: Στελέχη της Κλινικής κατέχουν από το 2003 θέσεις εκλεγμένων εκπροσώπων της Ελλάδος στο ΔΣ της Ευρωπαϊκής Εταιρείας Εντατικής Θεραπείας (ESICM), ενεργοποιούνται ως Officers της ESICM και της Ευρωπαϊκής Πνευμονολογικής Εταιρείας και συμμετέχουν σε επιτροπές για τη δημιουργία κατευθυντηρίων οδηγιών για την αντιμετώπιση των ασθενών της ΜΕΘ και την εκπαίδευση στην εντατικολογία.
- Μονάδα Εντατικής Θεραπείας: Ο Διευθυντής της Κλινικής υπήρξε εκπρόσωπος της χώρας μας στο χρηματοδοτούμενο από την Ευρωπαϊκή Κοινότητα Πρόγραμμα για δημιουργία ενός ενιαίου συστήματος εκπαίδευσης και αξιολόγησης στην Εντατικολογία για όλες τις Ευρωπαϊκές χώρες.
- Μονάδα Εντατικής Θεραπείας: Η Β Πανεπιστημιακή Κλινική Εντατικής Θεραπείας ήταν μέχρι πρόσφατα επίσημο εξεταστικό κέντρο για τις προφορικές εξετάσεις των υποψηφίων για το Δίπλωμα Εντατικολογίας της Ευρωπαϊκής Εταιρείας Εντατικής Θεραπείας (ESICM), ενώ έχει χαρακτηρισθεί από την ESICM σαν Center of Excellence και κάθε χρόνο δέχεται για εκπαίδευση επί μια βδομάδα εξειδικευόμενους και νέους εντατικολόγους από διάφορες ευρωπαϊκές χώρες (επιλογή και χορήγηση υποτροφίας από την ESICM).
- Β' Εργαστήριο Ακτινολογίας: Υποχρεωτικό Μάθημα Ακτινολογίας που περιλαμβάνει μάθημα από έδρας και φροντιστήρια όπου οι φοιτητές παρακολουθούν φροντιστηριακά μαθήματα ωριαία δύο φορές την εβδομάδα τα οποία περιλαμβάνουν επίδειξη ακτινογραφιών και συζήτηση των θεωρητικών μαθημάτων που έχουν προηγηθεί.
- Β' Εργαστήριο Ακτινολογίας: Εργαστηριακή άσκηση στο Β΄ Εργαστήριο Ακτινολογίας: α) Άσκηση στο εργαστήριο (εξαμελείς ομάδες - 3 δίωρα 3-5 μ.μ. κάθε εξάμηνο) υπό την επίβλεψη ιατρού - μέλους του τμήματος. β) Παρακολούθηση εξετάσεων και επεμβατικών τεχνικών στις αίθουσες του Ακτινολογικού (Αγγειογράφος, Αξονικός Τομογράφος, Υπέρηχοι, Κλασσικό Ακτινολογικό).
- Β' Εργαστήριο Ακτινολογίας: Διδασκαλία των κατ' επιλογήν μαθημάτων «Επεμβατική Ακτινολογία», «Παιδοακτινολογία» και «Νευροακτινολογία» στους φοιτητές της Ιατρικής
- Β' Εργαστήριο Ακτινολογίας: Μεταπτυχιακό μάθημα Επεμβατικής Ακτινολογίας (ΕΠΕΑΕΚ)

- Β' Εργαστήριο Ακτινολογίας: Μετεκπαιδευτικό πρόγραμμα Ακτινολογίας. Τα μαθήματα περιλαμβάνουν ύλη κορμού προοριζόμενη κυρίως για τους ειδικευόμενους, καθώς και επιλεγμένη σειρά επίκαιρων θεμάτων από την απεικονιστική κλινική πράξη, στα οποία αναπτύσσεται η σύγχρονη μεθοδολογία, παρουσιάζεται η βιβλιογραφική τεκμηρίωση και οι πιθανές περαιτέρω εξελίξεις σε συνεργασία με παρουσίαση κλινικών σχολίων και προβληματισμών.
- Β' Εργαστήριο Ακτινολογίας: Εκπαιδευτικά μαθήματα ειδικευομένων ιατρών του τμήματος.
- Β' Εργαστήριο Ακτινολογίας: Εβδομαδιαίες συναντήσεις επιστημονικού προσωπικού , όπου γίνεται βιβλιογραφική ενημέρωση.
- Β' Εργαστήριο Ακτινολογίας: Μηνιαίες συναντήσεις ερευνητικών δραστηριοτήτων, για την παρακολούθηση μεταπτυχιακών εργασιών και διδακτορικών διατριβών.
- Β' Εργαστήριο Ακτινολογίας: Μηνιαίες συναντήσεις Ακτινοφυσικών με επιστημονικό προσωπικό, όπου γίνονται παρουσιάσεις θεμάτων ακτινοπροστασίας-ποιοτικού ελέγχου-βελτιστοποίηση δόσεων.
- Β' Εργαστήριο Ακτινολογίας: Εκπαίδευση επισκεπτών ιατρών στον Αξονικό Τομογράφο, στον Μαγνητικό Τομογράφο και στη Μονάδα Επεμβατικής Ακτινολογίας.
- Τμήμα Διατροφής: Το Τμήμα Διατροφής του Π.Γ.Ν. «ΑΤΤΙΚΟΝ» διοργάνωσε την 1η Ημερίδα Τμήματος Διατροφής Νοσοκομείου, με θέμα «Η Διατροφή στην κλινική πράξη: Από το χθες στις σύγχρονες προκλήσεις» που πραγματοποιήθηκε στις 16 Φεβρουαρίου 2018 στο Κεντρικό Αμφιθέατρο Π.Γ.Ν. «ΑΤΤΙΚΟΝ» με ομιλητές, μεταξύ άλλων, τους υπαλλήλους του Τμήματος Διατροφής Καστή Αρεζίνα, Ζουγανέλη Σοφία, Κατσιώτης Ευάγγελος, Μανωλά Κυριακή.
- Τμήμα Διατροφής: Σε 125 φοιτητές από ΑΤΕΙ, Σχολή Επαγγελμάτων Υγείας & Πρόνοιας Τμήμα Δημόσιας Υγείας και Κοινοτικής Υγείας, Σχολή Τεχνολογίας Τροφίμων, Χαροκόπειο Πανεπιστήμιο, ΤΕΙ Διαιτολογίας Καρδίτσας-Σητείας, ΙΕΚ Διαιτολογίας, πραγματοποιήθηκαν τρίωρες παρουσιάσεις, σε διάφορα χρονικά διαστήματα (13ς διαφορετικές ημερομηνίες) για το Σύστημα Διαχείρισης Ασφάλειας Τροφίμων από την Τεχνολόγο Τροφίμων Νοσοκομείου Κυριακή Μανωλά. Παράλληλα, διενεργήθηκαν εβδομαδιαίοι Σεμιναριακοί κύκλοι σε φοιτητές όλων των βαθμίδων εκπαίδευσης, με θεματολογία στη Κλινική Διατροφή από τους Διαιτολόγους του Νοσοκομείου.
- Τμήμα Διατροφής: Παράδοση μαθημάτων από την Κλινική Διαιτολόγο Μυλωνά Βαρβάρα, στους ΣΤ' ετείς φοιτητές Ιατρικής, της Δ' Παθολογικής Κλινικής Π.Γ.Ν. «ΑΤΤΙΚΟΝ», στα πλαίσια του μαθήματος «Βασικά Θέματα Διατροφής» 5ος και 9ος 2018.

Πραγματοποιηθείσες ενέργειες εκπαίδευσης και εξειδίκευσης του προσωπικού από τρίτους

Αποδέκτες εκπαίδευσης \ Κατηγορίες προσωπικού		Ιατρικό	Νοσηλευτικό	Λοιπό ιατρικό-νοσηλευτικό	Διοικητικό-Οικονομικό	Τεχνικό – Ξενοδο-χειακό	Λοιπό
Εκπαίδευση προσωπικού του φορέα από τρίτους	Πλήθος	49	19		1		
	Μέση Διάρκεια*	2,34	1,5		0,8		

* Διάρκεια αφορά σε μήνες με 20 εργάσιμες ημέρες και 8 ώρες ανά ημέρα

Πραγματοποιηθείσες ενέργειες έρευνας από τον φορέα ή μέλη του προσωπικού του

(Γραμματεία Επιστημονικού Συμβούλιου 2105831692)

ΔΙΑΤΡΙΒΕΣ

1. Έγκριση μελέτης με τίτλο: «Μεταβλητότητα αρτηριακής πίεσης και ενδοεγκεφαλική αιμορραγία», η οποία αποτελεί διδακτορική διατριβή (ΝΧ, ΕΒΔ2866/28-11-2017).
2. Έγκριση μελέτης με τίτλο: : «Τυχαιοποιημένη, φαρμακοδυναμική συγκριτική μελέτη χορήγησης 60mg τικαγκρελόρης δις ημερησίως έναντι 5mg πρασουγκρέλης σε ασθενείς με ιστορικό προηγηθέντος εμφράγματος του μυοκαρδίου», η οποία αποτελεί διδακτορική διατριβή (ΚΑΡΔ, ΕΒΔ2867/29-11-2017).
3. Έγκριση ερευνητικού πρωτοκόλλου, με τίτλο : «Μελέτη του ανοσιακού μικροπεριβάλλοντος του μυελού των οστών και του περιφερικού αίματος ασθενών με ενδιάμεσου – υψηλού κινδύνου μυελοδυσπλαστικό σύνδρομο, πριν και κατά τη θεραπεία με 5-Αζακυτιδίνη», το οποίο αποτελεί διδακτορική διατριβή (ΠΑΘ-ΑΝ, ΕΒΔ2872/04-12-2017)
4. Έγκριση ερευνητικού πρωτοκόλλου με τίτλο :«Ηχωκαρδιογραφικός έλεγχος της μυοκαρδιακής παραμόρφωσης της αριστερής κοιλίας κατά τη διάρκεια καρδιοαναπενυστικής δοκιμασίας κοπώσεως σε ασθενείς με διατατική μυοκαρδιοπάθεια» , το οποίο θα αποτελέσει διδακτορική διατριβή (ΚΑΡΔ, ΕΒΔ2873/ 5-12-2017)
5. Έγκριση μελέτης με τίτλο: «Η επίδραση του αντιρετροϊκού σχήματος dolutegravir και tenofovir alafenamide/ emtricitabine, έναντι του σχήματος darunavir/ cobicistat και tenofovir alafenamide/ emtricitabine στους δείκτες καρδιαγγειακής νοσηρότητας και ανοσολογικής διέγερσης σε ασθενείς με HIV λοίμωξη που δεν έχουν λάβει αντιρετροϊκή θεραπεία στο παρελθόν», η οποία αποτελεί διδακτορική διατριβή (ΔΠΠΚ, ΕΒΔ2887/13-12-2017).
6. Έγκριση μελέτης με τίτλο: «Συμβολή στη μελέτη του αδενοκυστικου καρκινώματος κεφαλής και τραχήλου», η οποία αποτελεί διδακτορική διατριβή (ΩΡΛ, ΕΒΔ2896/14-12-2017).
7. Έγκριση μελέτης με τίτλο: «Αξιολόγηση ποιότητας ζωής και συναισθηματικών διαταραχών σε ασθενείς με διαβητική αμφιβληστροειδοπάθεια», η οποία αποτελεί διδακτορική διατριβή (οφθ, ΕΒΔ2909/20-12-2017).
8. Έγκριση μελέτης με τίτλο «Το σύνδρομο άπνοιας ύπνου στο οξύ αγγειακό εγκεφαλικό επεισόδιο» , η οποία αποτελεί διδακτορική διατριβή (ΝΕΥΡ, ΕΒΔ113/27-02-2018)
9. Έγκριση μελέτης με τίτλο: «Η συμβολή της λογοθεραπείας στη βελτίωση της σχετιζόμενης με τη φωνή ποιότητας ζωής των ασθενών με καρκίνο του λάρυγγα, μετά από μερικές λαρυγγεκτομές», η οποία αποτελεί διδακτορική διατριβή (ΩΡΛ,ΕΒΔ76/07-02-2018).
10. Έγκριση μελέτης με τίτλο «Χρήση αλγόριθμων μηχανικής εκμάθησης για βελτιστοποίηση διαγνωστικών μεθόδων σε εικόνες μαγνητικού συντονισμού και υπολογιστικής τομογραφίας παιδιατρικών ασθενών» , η οποία αποτελεί διδακτορική διατριβή (ΑΚΤΙΝ, ΕΒΔ66/05-02-2018)
11. Έγκριση μελέτης με τίτλο: «Αξιολόγηση αποτελεσματικότητας και τοξικότητας σε ασθενείς με πρώιμο καρκίνο μαστού που υποβάλλονται σε εξωτερική ακτινοθεραπεία με έντονα επιταχυνόμενο σχήμα υποκλασματοποίησης κατά το πρότυπο FAST-FORWARD», η οποία αποτελεί διδακτορική διατριβή (ΑΚΤΙΝ,ΕΒΔ169/20-03-2018).
12. Έγκριση μελέτης με τίτλο: «Μελέτη της επίδρασης της προσωπικότητας του ασθενή και της στάσης του ιατρού απέναντι στην ανοχή στη φαρμακευτική αγωγή σε ασθενείς με σακχαρώδη διαβήτη τύπου 2», η οποία αποτελεί διδακτορική διατριβή (ΒΠΠΚ,ΕΒΔ151/15-03-2018).
13. Έγκριση μελέτης με τίτλο: «Συσχέτιση διαταραχών της εμμήνου ρύσης με το γλαυκαιμικό και λιπιδαιμικό προφίλ γυναικών με σύνδρομο πολυκυστικών ωοθηκών» , η οποία αποτελεί διδακτορική διατριβή (ΓΥΝ,ΕΒΔ133/07-03-2018).
14. Έγκριση διπλωματικής εργασίας με τίτλο: «Ποιότητα ζωής ασθενών με Χρόνια Νεφρική Νόσο» μεταπτυχιακής φοιτήτριας, στο πλαίσιο του Προγράμματος Μεταπτυχιακών Σπουδών

«Διοίκηση Μονάδων Υγείας» του Ελληνικού Ανοικτού Πανεπιστημίου (ΝΕΦΡ, ΕΒΔ193/23-03-2018)

15. Έγκριση διπλωματικής εργασίας με τίτλο: «Αυτοφροντίδα στην καρδιακή ανεπάρκεια: Η επίδρασή της στην ποιότητα ζωής των ασθενών» μεταπτυχιακής φοιτήτριας, στο πλαίσιο του Προγράμματος Μεταπτυχιακών Σπουδών «Διοίκηση Μονάδων Υγείας» του Ελληνικού Ανοικτού Πανεπιστημίου (ΚΑΡΔ, ΕΒΔ161/19-03-2018)
16. Έγκριση διπλωματικής εργασίας με τίτλο: «Η χρήση των διαγνωστικών επιπέδων αναφοράς – ΔΕΑ ως εργαλείο διασφάλισης της ποιότητας των παρεχόμενων υπηρεσιών υγείας στα τμήματα αξονικής τομογραφίας ελληνικών δημόσιων νοσοκομείων.» μεταπτυχιακής φοιτήτριας, στο πλαίσιο του Προγράμματος Μεταπτυχιακών Σπουδών με τίτλο «Διοίκηση Μονάδων Υγείας» του Ελληνικού Ανοικτού Πανεπιστημίου(ΑΚΤΙΝ, ΕΒΔ214/03-04-2018)
17. Έγκριση μελέτης με τίτλο«Αξιολόγηση της Ελληνικής Έκδοσης του Συστήματος Βαθμολόγησης της Μυοσκελετικής Ογκολογικής Εταιρείας (MSTS) και του TORONTO (TESS) για Σαρκώματα των Άκρων», η οποία αποτελεί διδακτορική διατριβή (ΟΡΘ, ΕΒΔ230/16-04-2018)
18. Έγκριση μελέτης με τίτλο«Διαμόρφωση διαγνωστικού και θεραπευτικού πρωτοκόλλου για την διαχείριση ασθενών με υδροκέφαλο φυσιολογικής πίεσης», η οποία αποτελεί διδακτορική διατριβή (ΝΧ, ΕΒΔ229/13-04-2018)
19. Έγκριση μελέτης με τίτλο« Νεότερες τεχνικές απεικόνισης σπονδυλικής στήλης, η οποία αποτελεί διδακτορική διατριβή (ΑΚΤΙΝ, ΕΒΔ217/04-04-2018)
20. Έγκριση διπλωματικής εργασίας με τίτλο: «Ψυχοκοινωνικοί Παράγοντες που Σχετίζονται με την Εμφάνιση του Καρκίνου του Μαστού» μεταπτυχιακής φοιτήτριας, στο πλαίσιο του Προγράμματος Μεταπτυχιακών Σπουδών «Διασυνδετική Ψυχιατρική: Απαρτιωμένη Φροντίδα Σωματικής και Ψυχικής Υγείας» του Εθνικού και Καποδιστριακού Πανεπιστημίου Αθηνών(ΨΥΧ, ΕΒΔ223/12-04-2018)
21. Έγκριση διπλωματικής εργασίας με τίτλο: «Μέτρηση στρες ογκολογικών ασθενών κατά τη διάρκεια της θεραπείας και 6 μήνες μετά» μεταπτυχιακής φοιτήτριας, στο πλαίσιο του Προγράμματος Μεταπτυχιακών Σπουδών με τίτλο «Βιοϊατρικές μέθοδοι και τεχνολογία στη διάγνωση» του Πανεπιστημίου Δυτικής Αττικής(ΒΠΠΚ, ΕΒΔ203/03-04-2018)
22. Έγκριση διπλωματικής εργασίας με τίτλο: «Η προγνωστική αξία των προεγχειρητικών δεικτών NLR (Neutrophil to Lymphocyte Ratio-Λόγος Οδετεροφίλων προς Λεμφοκύτταρα), PLR (Platelet to Lymphocyte Ratio- Λόγος Αιμοπεταλίων προς Λεμφοκύτταρα) και MPV (Median Platelet Volume-Μέσος Όγκος Αιμοπεταλίων) σε ασθενείς με εγχειρήσιμο μη μικροκυτταρικό καρκίνο πνεύμονα (Non-Small Cell Lung Cancer-NSCLC)» μεταπτυχιακής φοιτήτριας, στο πλαίσιο του Προγράμματος Μεταπτυχιακών Σπουδών με τίτλο «MSc στις Χειρουργικές Επιστήμες» του Πανεπιστημίου του Εδιμβούργου(ΘΩΡΚΧ, ΕΒΔ197/30-03-2018)
23. Έγκριση διπλωματικής εργασίας με τίτλο: «Ενήλικες ασθενείς με συγγενείς καρδιοπάθειες : συσχέτιση της νόσου με τη νοημοσύνη και το μορφωτικό επίπεδο» μεταπτυχιακής φοιτήτριας, στο πλαίσιο του Προγράμματος Μεταπτυχιακών Σπουδών «Κλινική και Εργαστηριακή Νοσηλευτική Καρδιολογία» του Εθνικού και Καποδιστριακού Πανεπιστημίου Αθηνών(ΚΑΡΔ, ΕΒΔ292/08-05-2018)
24. Έγκριση μελέτης με τίτλο: «Φαρμακογενωμική ανάλυση κωδεΐνης και τραμαδόλης σε ασθενείς με χρόνιο πόνο», η οποία αποτελεί διδακτορική διατριβή (ΑΝΑΙΣΘ, ΕΒΔ352/23-05-2018).
25. Έγκριση μελέτης με τίτλο: «Έλεγχος της έκφρασης του υποδοχέα PD-L1 σε θηλώδη καρκινώματα θυρεοειδούς αδένα, διερεύνηση της μεταξύ τους σχέσης και της χρήσης του ως διαγνωστικό και προγνωστικό δείκτη», η οποία αποτελεί διδακτορική διατριβή (ΩΡΛ,ΕΒΔ343/21-05-2018).
26. Έγκριση μελέτης με τίτλο: «Γλυκαιμική μεταβλητότητα στην οξεία φάση των Αγγειακών Εγκεφαλικών Επεισοδίων» , η οποία αποτελεί διδακτορική διατριβή (ΝΕΥΡ,ΕΒΔ341 /21-05-2018).

27. Έγκριση μελέτης με τίτλο: «Μελέτη Ηχωκαρδιογραφικών παραμέτρων σε ασθενείς με λειτουργική ανεπάρκεια μιτροειδούς βαλβίδος μετά από διαδερμική επιδιόρθωση» , η οποία αποτελεί διδακτορική διατριβή (καρδ,ΕΒΔ308 /10-05-2018).
28. Έγκριση μελέτης με τίτλο: «Ο ρόλος του υποδοχέα των γλυκοκορτικοειδών στην παθογένεια και θεραπεία της οστεοαρθρίτιδας» , η οποία αποτελεί διδακτορική διατριβή (ΒΙΟΧ,ΕΒΔ302/09-05-2018).
29. Έγκριση μελέτης με τίτλο: «Αποτελεσματικότητα εκπαιδευτικής παρέμβασης στη σπιρομετρηση σε παιδιά προσχολικής ηλικίας» , η οποία αποτελεί διδακτορική διατριβή (ΠΑΙΔ, ΕΒΔ285/07-05-2018).
30. Έγκριση μελέτης με τίτλο: «Αντιμικροβιακή θεραπεία λοιμώξεων από ανθεκτικά εντεροβακτηριακά», η οποία αποτελεί διδακτορική διατριβή (ΜΕΘ,ΕΒΔ274/03-05-2018).
31. Έγκριση διπλωματικής εργασίας με τίτλο: «Ψυχικό τραύμα και καρδιολογικά νοσήματα στην ενήλικη ζωή» μεταπτυχιακής φοιτήτριας, στο πλαίσιο του Προγράμματος Μεταπτυχιακών Σπουδών «Διασυνδετική Ψυχιατρική: Απαρτιωμένη φροντίδα σωματικής και ψυχικής υγείας» του Εθνικού και Καποδιστριακού Πανεπιστημίου Αθηνών(ΨΥΧ, ΕΒΔ346/23-05-2018)
32. Έγκριση διπλωματικής εργασίας με τίτλο: «Προδιαθεσιακοί παράγοντες Βαλβιδοπαθειών» μεταπτυχιακής φοιτήτριας, στο πλαίσιο του Προγράμματος Μεταπτυχιακών Σπουδών « Εργαστηριακή και Κλινική Νοσηλευτική Καρδιολογία» του (ΚΑΡΔ, ΕΒΔ301/09-05-2018)
33. Έγκριση διπλωματικής εργασίας με τίτλο: «Μετάφραση και προσαρμογή του ερωτηματολόγιου DEPS-R σε ελληνικό πληθυσμό και κλινική μελέτη του φαινόμενου diabulimia» μεταπτυχιακής φοιτήτριας, στο πλαίσιο του Προγράμματος Μεταπτυχιακών Σπουδών «Σακχαρώδης Διαβήτης και Παχυσαρκία» του Εθνικού & Καποδιστριακού Πανεπιστημίου Αθηνών (ΒΠΠΚ, ΕΒΔ245/20-04-2018)
34. Έγκριση μελέτης με τίτλο: «Μεταστατικός καρκίνος παχέος εντέρου και αντιαγγειογενετικές θεραπείες-προβλεπτικοί παράγοντες της αποτελεσματικότητας της θεραπείας.», η οποία αποτελεί διδακτορική διατριβή (ΔΠΠΚ, ΕΒΔ395/07-06-2018).
35. Έγκριση μελέτης με τίτλο«Συχνότητα και αίτια Πνευμονικής Υπέρτασης στους ασθενείς με Μεσογειακή Αναιμία», η οποία αποτελεί διδακτορική διατριβή (ΜΕΘ, ΕΒΔ433/19-06-2018)
36. Έγκριση μελέτης με τίτλο: «Η Ανοσιακή απόκριση στη σήψη ανάλογα με το είδος της υποκείμενης λοίμωξης» , η οποία αποτελεί διδακτορική διατριβή (ΜΕΘ,ΕΒΔ412/12-06-2018).
37. Έγκριση διπλωματικής εργασίας με τίτλο: «Διερεύνηση αϋπνίας σε ψυχιατροδικαστικούς ασθενείς και συσχέτιση με επιθετική συμπεριφορά» μεταπτυχιακής φοιτήτριας , στο πλαίσιο του Προγράμματος Μεταπτυχιακών Σπουδών «Ψυχιατροδικαστική» του Εθνικού και Καποδιστριακού Πανεπιστημίου Αθηνών (ΨΥΧ, ΕΒΔ400/08-06-2018)
38. Έγκριση διπλωματικής εργασίας με τίτλο: «Ενσυναίσθηση και ικανότητα αναγνώρισης των συναισθηματικών εκφράσεων του προσώπου σε άτομα με ψυχική διαταραχή και επιθετική συμπεριφορά» μεταπτυχιακής φοιτήτριας , στο πλαίσιο του Προγράμματος Μεταπτυχιακών Σπουδών «Ψυχιατροδικαστική» του Εθνικού και Καποδιστριακού Πανεπιστημίου Αθηνών (ΨΥΧ, ΕΒΔ400/08-06-2018)
39. Έγκριση διπλωματικής εργασίας με τίτλο: «Η ευαισθητοποίηση του νοσηλευτικού προσωπικού σε θέματα ακτινοπροστασίας» μεταπτυχιακού φοιτητή, στο πλαίσιο του Προγράμματος Μεταπτυχιακών Σπουδών «Επαγγελματική και περιβαλλοντική υγεία» της Εθνικής Σχολής Δημόσιας Υγείας (Ν.Υ., ΕΒΔ508/20-07-2018)
40. Έγκριση διπλωματικής εργασίας με τίτλο: «Η ευαισθητοποίηση των τεχνολόγων ακτινολογίας ακτινοθεραπείας σε θέματα ακτινοπροστασίας» μεταπτυχιακής φοιτήτριας , στο πλαίσιο του Προγράμματος Μεταπτυχιακών Σπουδών «Επαγγελματική και περιβαλλοντική υγεία» της Εθνικής Σχολής Δημόσιας Υγείας (ΑΚΤΙΝ, ΕΒΔ509/20-07-2018)
41. Έγκριση μελέτης με τίτλο: «Έλεγχος της έκφρασης του υποδοχέα PD-L1 σε θηλώδη καρκινώματα θυρεοειδούς αδένα, διερεύνηση της μεταξύ τους σχέσης και της χρήσης του ως

διαγνωστικό και προγνωστικό δείκτη», η οποία αποτελεί διδακτορική διατριβή (ΩΡΛ,ΕΒΔ343/21-05-2018).

42. Έγκριση μελέτης με τίτλο: «Ο ρόλος του υποδοχέα των γλυκοκορτικοειδών στην παθογένεια και θεραπεία της οστεοαρθρίτιδας» , η οποία αποτελεί διδακτορική διατριβή (ΒΙΟΧ,ΕΒΔ302/09-05-2018).
43. Έγκριση μελέτης με τίτλο: «Η σημασία της δεκτινης-2 στην παθοφυσιολογία του πρόωρου τοκετού: μελέτη σε πειραματικό μοντέλο» , η οποία αποτελεί διδακτορική διατριβή (ΓΥΝ, ΕΒΔ556/10-08-2018/).
44. Έγκριση μελέτης με τίτλο: «Μελέτη βιοδεικτων στο καρκίνο κεφαλής και τραχήλου» , η οποία αποτελεί διδακτορική διατριβή (ΩΡΛ ,ΕΒΔ521/20-07-2018).
45. Έγκριση μελέτης με τίτλο: «Ο ρόλος των μεταβολικών παραμέτρων του 18F-FDG PET/CT στον βρογχογενή καρκίνο του πνεύμονα» , η οποία αποτελεί διδακτορική διατριβή (ΘΡΚΧ,ΕΒΔ503/18-07-2018).
46. Έγκριση μελέτης με τίτλο: «Η επίδραση της σταθερής εξωνοσοκομειακής παρακολούθησης ψυχιατροδικαστικών ασθενών στη λειτουργικότητα / ποιότητα ζωής τους και στην υποτροπή παραβατικότητας », η οποία αποτελεί διδακτορική διατριβή (ΨΥΧ, ΕΒΔ502/17-07-2018).
47. Έγκριση μελέτης με τίτλο: «Η γλυκοζυλιωμένη αιμοσφαιρίνη και ο αριθμός των ηωσινοφίλων του περιφερικού αίματος ως δείκτες πρόγνωσης και βαρύτητας της παρόξυνσης της Χρόνιας Αποφρακτικής Πνευμονοπάθειας. », η οποία αποτελεί διδακτορική διατριβή (ΠΝΕΥΜ,ΕΒΔ501/17-07-2018).
48. Έγκριση μελέτης με τίτλο: «Χειρουργικές τεχνικές και επιπλοκές κοχλιακής εμφύτευσης» , η οποία αποτελεί διδακτορική διατριβή (ΩΡΛ,ΕΒΔ499/17-07-2018).
49. Έγκριση μελέτης με τίτλο: «Γενετική Ανάλυση του Συνδρόμου Noonan: Συσχέτιση Μεταλλάξεων και επιμέρους φαινοτυπικών γνωρισμάτων στον Ελληνικό Πληθυσμό.» , η οποία αποτελεί διδακτορική διατριβή (ΠΑΙΔ, ΕΒΔ492/16-07-2018).
50. Έγκριση μελέτης με τίτλο: «Ο ρόλος της ινιδονεκτινης και των υποδοχέων της στην ενδομητρίωση» , η οποία αποτελεί διδακτορική διατριβή (ΓΥΝ ,ΕΒΔ482/12-07-2018).
51. Έγκριση διπλωματικής εργασίας με τίτλο: «Διερεύνηση και αξιολόγηση στάσεων των επαγγελματιών υγείας γενικού νοσοκομείου ως προς τους ψυχικά ασθενείς» μεταπτυχιακής φοιτήτριας, στο πλαίσιο του Προγράμματος Μεταπτυχιακών Σπουδών «Διασυνδετική Ψυχιατρική: Απαρτιωμενη Φροντίδα Σωματικής Και Ψυχικής Υγείας» του Εθνικού και Καποδιστριακού Πανεπιστημίου Αθηνών(ΨΥΧ, ΕΒΔ545/02-08-2018)
52. Έγκριση διπλωματικής εργασίας με τίτλο: «Η επίδραση της ακμής στην ποιότητα ζωής και στη ψυχική υγεία των εφήβων: Συγκριτική μελέτη μεταξύ ήπιας, μέτριας και βαριάς ακμής.» μεταπτυχιακής φοιτήτριας, στο πλαίσιο του Προγράμματος Μεταπτυχιακών Σπουδών «Διασυνδετική Ψυχιατρική: Απαρτιωμένη Φροντίδα Σωματικής και Ψυχικής Υγείας» του Εθνικού και Καποδιστριακού Πανεπιστήμιου Αθηνών (ΨΥΧ, ΕΒΔ534/27-07-2018)
53. Έγκριση διπλωματικής εργασίας με τίτλο: «Ψυχοκοινωνικά χαρακτηριστικά σε παιδιά και εφήβους με πρωτοπαθή κεφαλαλγία: Σύγκριση μεταξύ ημικρανίας και κεφαλαλγίας τάσεως.» μεταπτυχιακής φοιτήτριας , στο πλαίσιο του Προγράμματος Μεταπτυχιακών Σπουδών «Διασυνδετική Ψυχιατρική: Απαρτιωμένη Φροντίδα Σωματικής και Ψυχικής Υγείας» του Εθνικού και Καποδιστριακού Πανεπιστημίου Αθηνών (ΨΥΧ, ΕΒΔ533/27-07-2018)
54. Έγκριση διπλωματικής εργασίας με τίτλο: «Μέτρα πρόληψης και θεραπείας των ελκών πίεσης στη ΜΕΘ» μεταπτυχιακής φοιτήτριας , στο πλαίσιο του Προγράμματος Μεταπτυχιακών Σπουδών «Μονάδες Εντατικής Θεραπείας » του Εθνικού και Καποδιστριακού Πανεπιστημίου Αθηνών (ΜΕΘ, ΕΒΔ491/13-07-2018)
55. Έγκριση διπλωματικής εργασίας με τίτλο: «Διερεύνηση αϋπνίας σε ψυχιατροδικαστικούς ασθενείς και συσχέτιση με επιθετική συμπεριφορά» μεταπτυχιακής φοιτήτριας , στο πλαίσιο του Προγράμματος Μεταπτυχιακών Σπουδών «Ψυχιατροδικαστική» του Εθνικού και Καποδιστριακού Πανεπιστημίου Αθηνών (ΨΥΧ, ΕΒΔ400/08-06-2018)

56. Έγκριση μελέτης με τίτλο: «Μελέτη του ρόλου των ιδιαίτερα αυξημένων επιπέδων της HDL χοληστερόλης αλλά και της λειτουργικότητας των κλασμάτων της σε σχέση με την ακεραιότητα του ενδοθηλιακού γλυκοκάλυκα και την αρτηριακή σκληρία σε ασθενείς με ιδιοπαθή υπέρταση» , η οποία αποτελεί διδακτορική διατριβή (ΚΑΡΔ,ΕΒΔ807/22-11-2018).
57. Έγκριση μελέτης με τίτλο: «Η επίδραση των νεότερων αντιδιαβητικών αγωγών στη μεταβολή βιοδεικτών και η συσχέτισή τους με την αγγειακή και την καρδιακή λειτουργία σε ασθενείς με σακχαρώδη διαβήτη τύπου 2» , η οποία αποτελεί διδακτορική διατριβή (ΚΑΡΔ,ΕΒΔ782/13-11-2018).
58. Έγκριση μελέτης με τίτλο: «Μέθοδοι εκτίμησης της διουρητικής απάντησης σε ασθενείς με Οξεία Καρδιακή Ανεπάρκεια με βιοδείκτες αίματος και νάτριο ούρων» , η οποία αποτελεί διδακτορική διατριβή (καρδ,ΕΒΔ773/07-11-2018).
59. Έγκριση μελέτης με τίτλο: «Ο ρόλος της λειτουργία υποθαλάμου – υπόφυσης στην καρδιακή ανεπάρκεια» , η οποία αποτελεί διδακτορική διατριβή (ΚΑΡΔ ,ΕΒΔ762/01-11-2018).
60. Έγκριση διπλωματικής εργασίας με τίτλο: «Αποτύπωση της χρηματοοικονομικής κατάστασης του Πανεπιστημιακού Γενικού Νοσοκομείου "Αττικόν" την περίοδο 2008-2017» μεταπτυχιακής φοιτήτριας, στο πλαίσιο του Προγράμματος Μεταπτυχιακών Σπουδών «Διοίκηση Μονάδων Υγείας» του Ελληνικού Ανοιχτού Πανεπιστημιου (ΔΙΟΙΚΗΣΗ, ΕΒΔ781/12-11-2018)
61. Έγκριση διπλωματικής εργασίας με τίτλο: «Διερεύνηση της συσχέτισης της νεφρικής νόσου με το άγχος, την κατάθλιψη και την αυτοαντίλψη ασθενών που βρίσκονται σε θεραπεία αιμοκάθαρσης» μεταπτυχιακής φοιτήτριας, στο πλαίσιο του Προγράμματος Μεταπτυχιακών Σπουδών «Διασυνδετική Ψυχιατρική: Απαρτιωμένη Φροντίδα Σωματικής και Ψυχικής Υγείας» του Εθνικού και Καποδιστριακού Πανεπιστημιου Αθηνών(ΨΥΧ, ΕΒΔ778/09-11-2018)
62. Έγκριση διπλωματικής εργασίας με τίτλο: «Επαλήθευση μεθόδου και κλινικής αξιολόγησης του νέου βιοδείκτη HE4 για τον καρκίνο των ωοθηκών» μεταπτυχιακής φοιτήτριας (ΒΙΟΧ, ΕΒΔ847/05-12-2018)
63. Έγκριση μελέτης με τίτλο: «Βελτιστοποίηση Εξατομικευμένων Ορθοπαιδικών Επεμβάσεων δια Ψηφιακού Σχεδιασμού και Τρισδιάστατης Εκτύπωσης» , η οποία αποτελεί διδακτορική διατριβή (ΟΡΘ ,ΕΒΔ721/23-10-2018).
64. Έγκριση μελέτης με τίτλο: «Η εφαρμογή των Χρυσών Επών σε ασθενείς με Χρόνια Αϋπνία» , η οποία αποτελεί διδακτορική διατριβή (ΝΕΥΡ,ΕΒΔ684 /08-10-2018).
65. Έγκριση μελέτης με τίτλο: «Συσχέτιση επιπέδων βιταμίνης D στον ορό αίματος υπογόνιμων γυναικών που υποβάλλονται σε θεραπεία με εξωσωματική γονιμοποίηση, με την έκβαση της θεραπείας: μια προοπτική κοόρτια μελέτη.» , η οποία αποτελεί διδακτορική διατριβή (ΓΥΝ,ΕΒΔ665/04-10-2018).
66. Έγκριση μελέτης με τίτλο: «Μια τυχαιοποιημένη κλινική μελέτη για την αξιολόγηση του εμβολιασμού με BACILLUS CALMETTE-GUÉRIN για την ενίσχυση της μη ειδικής ανοσιακής απόκρισης και την πρόληψη λοιμώξεων στους υπερήλικες : Μελέτη ACTIVATE» , η οποία αποτελεί διδακτορική διατριβή (ΜΕΘ,ΕΒΔ603 /10-09-2018).
67. Έγκριση μελέτης με τίτλο: «Παράμετροι Οπτικής Τομογραφίας Συνοχής στην Πολλαπλή Σκλήρυνση και Κλινικές Συσχετίσεις» , η οποία αποτελεί διδακτορική διατριβή (ΝΕΥΡ,ΕΒΔ601 /07-09-2018).
68. Έγκριση μελέτης με τίτλο: «Ανοσοϊστοχημική μελέτη της πρωτεΐνης PD-L1 σε καρκίνο και ενδοεπιθηλιακές αλλοιώσεις τραχήλου μήτρας », η οποία αποτελεί διδακτορική διατριβή (ΔΠΠΚ,ΕΒΔ573/28-08-2018).
69. Έγκριση μελέτης με τίτλο: «Μελέτη των νευρογνωσιακών / νευροψυχολογικών διαταραχών σε νεοδιαγνωσμένους ασθενείς με λοίμωξη από τον ιό της επίκτητης ανοσοανεπάρκειας του ανθρώπου», η οποία αποτελεί διδακτορική διατριβή (ΔΠΠΚ,ΕΒΔ572/23-08-2018).
70. Έγκριση μελέτης με τίτλο: «Μοριακή διερεύνηση της έκφρασης των miRNAs που ρυθμίζουν το ανοσιακό μονοπάτι PD-1/PD L-1 σε προκαρκινικές αλλοιώσεις και καρκινώματα τραχήλου μήτρας», η οποία αποτελεί διδακτορική διατριβή (ΠΑΘ,ΕΒΔ559/20-08-2018).

71. Έγκριση μελέτης με τίτλο: «Μελέτη των διαταραχών ύπνου και μέτρηση βιοδεικτων σε ασθενείς με δερματικά φλεγμονώδη νοσήματα», η οποία αποτελεί διδακτορική διατριβή (ΔΕΡΜ,ΕΒΔ559/20-08-2018).
72. Έγκριση διπλωματικής εργασίας με τίτλο: «Ποιότητα ζωής και έλεγχος παραγόντων κινδύνου σε ασθενείς με οξύ έμφραγμα του μυοκαρδίου» μεταπτυχιακής φοιτήτριας (ΚΑΡΔ, ΕΒΔ716/17-10-2018)
73. Έγκριση διπλωματικής εργασίας με τίτλο: «Διερεύνηση της κατανόησης του συνδρόμου της καρδιακής ανεπάρκειας από τους νοσηλευτές της πρωτοβάθμιας φροντίδας υγείας με ειδικό ερωτηματολόγιο» μεταπτυχιακής φοιτήτριας ,(ΚΑΡΔ, ΕΒΔ714/16-10-2018)
74. Έγκριση διπλωματικής εργασίας με τίτλο: «Η ποιότητα ζωής ασθενών με σακχαρώδη διαβήτη μετά από αγγειοπλαστική, σε σχέση με την ποιότητα ζωής αυτών χωρίς σακχαρώδη διαβήτη» μεταπτυχιακού φοιτητή (ΚΑΡΔ, ΕΒΔ708/15-10-2018)
75. Έγκριση διπλωματικής εργασίας με τίτλο: «Λοιμώδης αιτιολογιά στην πρόκληση οξείας παρόξυνσης της χρόνιας βρογχίτιδας στα παιδιά» μεταπτυχιακού φοιτητή, στο πλαίσιο του Προγράμματος Μεταπτυχιακών Σπουδών «Παιδιατρική Λοιμωξιολογία» του Εθνικού και Καποδιστριακού Πανεπιστήμιου Αθηνών (ΠΑΙΔ, ΕΒΔ683/08-10-2018)
76. Έγκριση διπλωματικής εργασίας με τίτλο: «Ο Εμβολιασμός έναντι της γρίπης ατόμων του στενού οικογενειακού περιβάλλοντος βρεφών, ως δείκτης νόσησης των βρεφών από σοβαρή οξεία αναπνευστική νόσο.» μεταπτυχιακής φοιτήτριας, στο πλαίσιο του Προγράμματος Μεταπτυχιακών Σπουδών «ΠΑΙΔΙΑΤΡΙΚΗ ΛΟΙΜΩΞΙΟΛΟΓΙΑ» του Εθνικού και Καποδιστριακού Πανεπιστημίου Αθηνών (ΠΑΙΔ, ΕΒΔ608/11-09-2018)
77. Έγκριση διπλωματικής εργασίας με τίτλο: «Ενσυναίσθηση και ικανότητα αναγνώρισης των συναισθηματικών εκφράσεων του προσώπου σε άτομα με ψυχική διαταραχή και επιθετική συμπεριφορά» μεταπτυχιακής φοιτήτριας , στο πλαίσιο του Προγράμματος Μεταπτυχιακών Σπουδών «Ψυχιατροδικαστική» του Εθνικού και Καποδιστριακού Πανεπιστημίου Αθηνών (ΨΥΧ, ΕΒΔ400/08-06-2018)

<u>ΕΡΕΥΝΗΤΙΚΑ ΠΡΩΤΟΚΟΛΛΑ</u>

1. Έγκριση ερευνητικού πρωτοκόλλου με τίτλο «Η επίδραση της χρήσης των νέων καπνικών προϊόντων (HEAT-NOT-Burn) στις ιδιότητες του αρτηριακού τοιχώματος και στον ενδοθηλιακό γλυκοκάλυκα σε καπνιστές»(ΚΑΡΔ, ΕΒΔ2874/06-12-2017).
2. Έγκριση πολυκεντρικής, μη παρεμβατικής κλινικής μελέτης με τίτλο: «Ειδική στοιχειακή διάγνωση και εφαρμογές υγείας μέσω τεχνολογίας κινητής τηλεφωνίας (mHealth) για την αλλεργία στη γύρη στη νότια Ευρώπη - IT.2020»(ΑΛΛΕΡΓ, ΕΒΔ2875/05-12-2017)
3. Έγκριση ερευνητικού πρωτοκόλλου με τίτλο : «Η δύναμη χειρόσφυξης ως μέθοδος λειτουργικής αξιολόγησης των αναπνευστικών μυών»(ΜΕΘ, ΕΒΔ2877/06-12-2017).
4. Έγκριση ερευνητικού πρωτοκόλλου με τίτλο : «Μελέτη της κατανομής του αερισμού του πνεύμονα σε διάφορες θέσεις υγιών συμμετεχόντων με την μέθοδο της τομογραφίας εμπέδησης».
   (ΜΕΘ, ΕΒΔ287/06-12-2017).
5. Έγκριση ερευνητικού πρωτοκόλλου με τίτλο : «SYNAPSE-ICU(An International prospective observational StudY on iNtrAcranial PreSsure in intensive care(ICU)): Μία διεθνής προοπτική μελέτη παρατήρησης για την ενδοκράνια πίεση στη ΜΕΘ». (ΜΕΘ, ΕΒΔ2879/06-12-2017).
6. Έγκριση ερευνητικού πρωτοκόλλου με τίτλο «Επίπτωση και έκβαση λοιμώξεων από ανθεκτικό στην Μεθικιλλίνη Σταφυλόκόκκο (MRSA), παρουσία λοιμογόνων παραγόντων και αντοχή σε αντιμικροβιακές ουσίες»(ΔΠΠΚ, ΕΒΔ2891/13-12-2017).
7. Έγκριση ερευνητικού πρωτοκόλλου με τίτλο «Αναδρομική μελέτη της αποτελεσματικότητας της ειδικής σφαιρίνης έναντι του κυτταρομεγαλοϊού (CMV-HIG), σε έγκυες γυναίκες με οξεία

CMV λοίμωξη στη μείωση της συγγενούς μετάδοσης του CMV και την πρόληψη της νοσηρότητας του νεογνού»(ΔΠΠΚ, ΕΒΔ2892/13-12-2017).

8. Έγκριση ερευνητικού πρωτοκόλλου με τίτλο: «Η ανοσολογική απάντηση στον εμβολιασμό έναντι της εποχιακής γρίπης και του πνευμονιοκόκκου σε ενήλικες ασθενείς με συμπαγείς όγκους που λαμβάνουν χημειοθεραπεία, στοχεύουσες θεραπείες και ανοσοθεραπεία»(ΒΠΠΚ , ΕΒΔ2900/18-12-2017)
9. Έγκριση ερευνητικού πρωτοκόλλου με τίτλο: «Διεθνής έρευνα παρακολούθησης μετεγχειρητικού ειλεού και πρόβλεψης της αντιμετώπισης του μετά από κολεκτομή (IMAGINE: Ileus Management International)»(ΓΧ , ΕΒΔ2907/20-12-2017)
10. Έγκριση Ερευνητικού Πρωτοκόλλου με τίτλο : "Προστατευτικός αερισμός με θετική τελοεκπνευστικη πίεση κατά τη διάρκεια αερισμού ενός πνεύμονα σε θωρακοχειρουργικες επεμβάσεις"(ΑΝΑΙΣΘ, ΕΒΔ44/25-01-2018)
11. Έγκριση ερευνητικού πρωτοκόλλου με τίτλο "Εξωσωματική φωταφαίρεση ως θεραπεία πρώτης εκλογής για ασθενείς με δερματικό Τ-περιφερικό λέμφωμα"(ΔΕΡΜ, ΕΒΔ2762/23-10-2017)
12. Έγκριση διεξαγωγής ερευνητικής μελέτης με τίτλο: «Αναδρομική καταγραφή των χαρακτηριστικών των ασθενών με σαρκοείδωση που έλαβαν θεραπεία με Mycophenolate Mofetil. » (ΠΝΕΥΜ, ΕΒΔ2820/15-11-2017)
13. Έγκριση Ερευνητικού Πρωτοκόλλου με τίτλο «Μέτρηση της κάτω κοίλης φλέβας με διαθωρακικό υπερηχογράφημα στην επίπτωση της υπότασης από υπαραχνοειδή αναισθησία σε ηλικιωμένους ασθενείς που υποβάλλονται σε ορθοπεδική επέμβαση» (ΑΝΑΙΣΘ, ΕΒΔ107/23-02-2018)
14. Έγκριση Ερευνητικού Πρωτοκόλλου με τίτλο «Πιλοτική αξιολόγηση του πάνελ FilmArray® Blood Culture Identification 2 (BCID2)» (ΜΙΚΡ, ΕΒΔ96/22-02-2018)
15. Έγκριση Ερευνητικού Πρωτοκόλλου με τίτλο «Αποτελεσματικότητα και ασφάλεια βιο-ομοειδους ινφλιξιμάμπης σε σχέση με τον πρωτότυπο παράγοντα»(ΔΕΡΜ, ΕΒΔ89/14-02-2018)
16. Έγκριση για αναδρομική μελέτη παρατήρησης με τίτλο «Προγνωστική αξία του μονοσωμιακού καρυοτύπου σε ασθενείς με υψηλού κινδύνου Μυελοδυσπλαστικό σύνδρομο που λαμβάνουν θεραπεία με 5-αζακυτιδίνη»(ΒΠΠΚ, ΕΒΔ68/05-02-2018).
17. Έγκριση για αναδρομική μελέτη παρατήρησης με τίτλο «Προγνωστική αξία του δείκτη μάζας σώματος σε ασθενείς με υψηλού κινδύνου Μυελοδυσπλαστικό σύνδρομο που λαμβάνουν θεραπεία με 5-αζακυτιδίνη»(ΒΠΠΚ, ΕΒΔ69/05-02-2018).
18. Έγκριση για αναδρομική μελέτη παρατήρησης με τίτλο «Προγνωστική αξία του μονοσωμιακού καρυοτύπου σε ασθενείς με υψηλού κινδύνου Μυελοδυσπλαστικό σύνδρομο που λαμβάνουν θεραπεία με 5-αζακυτιδίνη»(ΒΠΠΚ, ΕΒΔ68/05-02-2018).
19. Έγκριση για αναδρομική μελέτη παρατήρησης με τίτλο «Διερεύνηση της αξίας επίτευξης σταθερής νόσου σε ασθενείς με υψηλού κινδύνου Μυελοδυσπλαστικό σύνδρομο που λαμβάνουν θεραπεία με 5-αζακυτιδίνη»(ΒΠΠΚ, ΕΒΔ67/05-02-2018).
20. Έγκριση αναδρομικής μελέτης με τίτλο «Διερεύνηση των βιοχημικών και κλινικών παραμέτρων με τη βαρύτητα της ενδομητρίωσης και το απώτερο μαιευτικό αποτέλεσμα»(ΓΥΝ, ΕΒΔ153/15-03-2018).
21. Έγκριση Ερευνητικού Πρωτοκόλλου με τίτλο «Μελέτη της συσχέτισης της γλυκαιμικής διακύμανσης με δείκτες αμφιβληστροειδοπάθειας σε προδιαβήτη και σε σακχαρώδη διαβήτη τύπου 1 και τύπου 2»(ΒΠΠΚ, ΕΒΔ192/23-03-2018).
22. Έγκριση Ερευνητικού Πρωτοκόλλου με τίτλο «Το προφίλ των νεοδιαγνωσθέντων διαβητικών ασθενών την τελευταία δεκαετία 2007-17»(ΒΠΠΚ, ΕΒΔ191/23-03-2018).
23. Έγκριση Ερευνητικού Πρωτοκόλλου με τίτλο «Η αντιμετώπιση της μεικτής αθηρογόνου δυσλιπιδαιμίας με φαινοφιμπράτη και η επίδραση της στην εξέλιξη της διαβητικής αμφιβληστροειδοπάθειας»(ΒΠΠΚ, ΕΒΔ190/23-03-2018).

24. Έγκριση Ερευνητικού Πρωτοκόλλου με τίτλο «Επιδημιολογική επιτήρηση RSV βρογχιολίτιδας 2018-2019»(ΠΑΙΔ, ΕΒΔ177/21-03-2018)
25. Έγκριση Ερευνητικού Πρωτοκόλλου με τίτλο «Ο εμβολιασμός έναντι της γρίπης ατόμων του στενού περιβάλλοντος, ως δείκτης νόσησης των βρεφών από σοβαρή οξεία αναπνευστική ανεπάρκεια»(ΠΑΙΔ, ΕΒΔ176/21-03-2018)
26. Έγκριση ερευνητικού πρωτοκόλλου με τίτλο «Ο προγνωστικός ρόλος του SuPAR στον χειρουργήσιμο μη-μικροκυτταρικό καρκίνο του πνεύμονα»(ΘΧ, ΕΒΔ139/12-03-2018).
27. Έγκριση ερευνητικού πρωτοκόλλου με τίτλο «Επίπτωση και έκβαση λοιμώξεων από ανθεκτικό στην Μεθικιλλίνη Σταφυλόκόκκο (MRSA), παρουσία λοιμογόνων παραγόντων και αντοχή σε αντιμικροβιακές ουσίες»(ΔΠΠΚ, ΕΒΔ2891/13-12-2017).
28. Έγκριση για αναδρομική μελέτη παρατήρησης με τίτλο «Διερεύνηση της αξίας επίτευξης σταθερής νόσου σε ασθενείς με υψηλού κινδύνου Μυελοδυσπλαστικό σύνδρομο που λαμβάνουν θεραπεία με 5-αζακυτιδίνη»(ΒΠΠΚ, ΕΒΔ67/05-02-2018).
29. Έγκριση για αναδρομική μελέτη παρατήρησης με τίτλο «Προγνωστική αξία του μονοσωμιακού καρυοτύπου σε ασθενείς με υψηλού κινδύνου Μυελοδυσπλαστικό σύνδρομο που λαμβάνουν θεραπεία με 5-αζακυτιδίνη»(ΒΠΠΚ, ΕΒΔ68/05-02-2018).
30. Έγκριση για αναδρομική μελέτη παρατήρησης με τίτλο «Προγνωστική αξία του δείκτη μάζας σώματος σε ασθενείς με υψηλού κινδύνου Μυελοδυσπλαστικό σύνδρομο που λαμβάνουν θεραπεία με 5-αζακυτιδίνη»(ΒΠΠΚ, ΕΒΔ69/05-02-2018).
31. Έγκριση για ανοικτή, αναδρομική καταγραφή μέσω ανασκόπησης φακέλων ασθενών με τίτλο : «Μια ανοικτή, αναδρομική καταγραφή της παραμονής στην θεραπεία με certolizumab pegol σε ασθενείς με ρευματοειδή αρθρίτιδα, αξονική σπονδυλαρθρίτιδα και ψωριασική αρθρίτιδα στην καθημερινή κλινική πρακτική»(ΔΠΠΚ, ΕΒΔ205/03-04-2018)
32. Έγκριση Ερευνητικού Πρωτοκόλλου με τίτλο «Πολυκεντρική διεθνής μελέτη καταγραφής μιας μέρας των ελκών κατάκλισης σε ΜΕΘ - DecubICUs: A Multicentre International One-Day Prevalence Study on Pressure Injuries in Intensive Care Units»(ΜΕΘ, ΕΒΔ202/03-04-2018).
33. Έγκριση Ερευνητικού Πρωτοκόλλου με τίτλο «Το Παγκόσμια μελέτη αξιολόγησης της αποδέσμευσης των ασθενών από τον αναπνευστήρα- WorldwidE AssessmeNt of Separation of pAtients From ventilatory assistancE (WEAN SAFE STUDY)»(ΜΕΘ, ΕΒΔ201/03-04-2018).
34. Έγκριση Ερευνητικού Πρωτοκόλλου με τίτλο «Μελέτη του ρόλου της υποξίας και της HIF1 σηματοδότησης στην πρωτογενή αντίσταση στην αζακιτιδίνη ασθενών με Μυελοδυσπλαστικά σύνδρομα και Οξεία Μυελογενή Λευχαιμία»(ΒΠΠΚ, ΕΒΔ194/28-03-2018).
35. Έγκριση Ερευνητικού Πρωτοκόλλου με τίτλο «Η αντιμετώπιση της μεικτής αθηρογόνου δυσλιπιδαιμίας με φαινοφιμπράτη και η επίδραση της στην εξέλιξη της διαβητικής αμφιβληστροειδοπάθειας»(ΒΠΠΚ, ΕΒΔ190/23-03-2018).
36. Έγκριση Ερευνητικού Πρωτοκόλλου με τίτλο «Μελέτη της συσχέτισης της γλυκαιμικής διακύμανσης με δείκτες αμφιβληστροειδοπάθειας σε προδιαβήτη και σε σακχαρώδη διαβήτη τύπου 1 και τύπου 2»(ΒΠΠΚ, ΕΒΔ192/23-03-2018).
37. Έγκριση Ερευνητικού Πρωτοκόλλου με τίτλο «Real world evidence: Ασθενείς με πέμφιγα που έχουν λάβει αγωγή με Ριτουξιμάμπη»(ΔΕΡΜ, ΕΒΔ314/14-05-2018)
38. Έγκριση Ερευνητικού Πρωτοκόλλου με τίτλο GLOBALSURG3: «Μια διεθνής προοπτική μελέτη για την ποιότητα και τα αποτελέσματα μετά από ογκολογικά χειρουργικά περιστατικά» (ΓΧ, ΕΒΔ300/09-05-2018)
39. Έγκριση ερευνητικού πρωτοκόλλου με τίτλο: «Διεθνής πολυκεντρική μελέτη παρατήρησης (Μη παρεμβατική) της νοσοκομειακής πνευμονίας στη ΜΕΘ» (ΜΕΘ, ΕΒΔ278/04-05-2018)
40. Έγκριση ερευνητικού πρωτοκόλλου με τίτλο: «Υπερηχογραφική μελέτη ασθενών με σύνδρομο καρπιαίου σωλήνα. Σύγκριση με Νευροφυσιολογικό έλεγχο»(ΝΕΥΡ, ΕΒΔ265/27-04-2018)
41. Έγκριση για δωρεάν χορήγηση φαρμάκων στο πλαίσιο του προγράμματος πρώιμης πρόσβασης με τοπικά προχωρημένο, μη εγχειρήσιμο μη μικροκυτταρικό καρκίνο του πνεύμονα η νόσος των

οποίων δεν παρουσιάζει πρόοδο μετά από ακτινοθεραπεία με βάση την πλατίνα(ΒΠΠΚ, ΕΒΔ246/24-04-2018)

42. Έγκριση Ερευνητικού Πρωτοκόλλου με τίτλο «Διερεύνηση των πιθανών μηχανισμών παθογένειας των Τ δερματικών λεμφωμάτων μέσω μοριακής ανάλυσης»(ΔΕΡΜ, ΕΒΔ371α/31-05-2018)
43. Έγκριση Ερευνητικού Πρωτοκόλλου με τίτλο «Μητρώο CIRSE για Χημειοεμβολισμό με Μικροσφαίρες LifePearl (CIREL)»(ΑΚΤΙΝ, ΕΒΔ387/05-06-2018)
44. Έγκριση Ερευνητικού Πρωτοκόλλου με τίτλο "Θεραπεία της κολπικής μαρμαρυγής με κρυοκατάλυση με μπαλόνι σε ασθενείς με καρδιακή ανεπάρκεια-Atrial Fibrillaton treatment with Cryoballoon in Heart failyurE-AFICHE"(ΚΑΡΔ, ΕΒΔ432/18-06-2018)
45. Έγκριση ερευνητικού πρωτοκόλλου με τίτλο: «Μελέτη καταγραφής-"στιγμιαία αποτύπωση"(snapshot) των νοσηλευόμενων ασθενών στη Β' Πανεπιστημιακή Καρδιολογική Κλινική-πανελλήνια μελέτη σε 75 καρδιολογικές Κλινικές της χώρας» (ΚΑΡΔ, ΕΒΔ434/19-06-2018)
46. Έγκριση ερευνητικού πρωτοκόλλου με τίτλο: «Φαρμακοκινητική της ροπιβακαϊνης σε συνεχή θωρακικό παρασπονδυλικό αποκλεισμό σε θωρακοχειρουργικές επεμβάσεις» (ΑΝΑΙΣΘ, ΕΒΔ443/21-06-2018)
47. Έγκριση ερευνητικού πρωτοκόλλου με τίτλο: «Μεταβολές στους τίτλους των HbsAg και anti-HBs σε νεογνά HBsAg+ μητέρων από τη γέννηση μέχρι το πέρας του εμβολιαστικού σχήματος.» (ΠΑΙΔ, ΕΒΔ436/20-06-2018)
48. Έγκριση ερευνητικού πρωτοκόλλου με τίτλο: «LOW FODMAP DIET προσαρμοσμένη στην MEDITERRANEAN DIET: εφαρμογή σε ασθενείς με ευερέθιστο έντερο (IBS) και εκτίμηση συμμόρφωσης και ανακούφισης των συμπτωμάτων.» (ΑΝΑΙΣΘ, ΕΒΔ435/19-06-2018)
49. Έγκριση Ερευνητικού Πρωτοκόλλου με τίτλο "Παράγοντες και πρακτικές πρόληψης και αποκατάστασης σε ασθενείς της ΜΕΘ"(ΜΕΘ, ΕΒΔ426/18-06-2018)
50. Έγκριση Ερευνητικού Πρωτοκόλλου με τίτλο "Η επίδραση του τραυματισμού ενδομητρίου σε γυναίκες με σύνδρομο πολυκυστικών ωοθηκών που υποβάλλονται σε μεθόδους υποβοηθούμενης αναπαραγωγής"(ΓΥΝ, ΕΒΔ420/15-06-2018)
51. Έγκριση Ερευνητικού Πρωτοκόλλου με τίτλο "Η επίδραση του τραυματισμού ενδομητρίου σε γυναίκες με ενδομητρίωση που υποβάλλονται σε μεθόδους υποβοηθούμενης αναπαραγωγής"(ΓΥΝ, ΕΒΔ419/15-06-2018)
52. Έγκριση Ερευνητικού Πρωτοκόλλου με τίτλο «Αναδρομική μελέτη της τοξικότητας σισπλατίνης με ακτινοθεραπεία σε τοπικά προχωρημένο πλακωδών κυττάρων καρκίνο κεφαλής-τραχήλου – ReCisTTH»(ΒΠΠΚ, ΕΒΔ416/14-06-2018)
53. Έγκριση Ερευνητικού Πρωτοκόλλου με τίτλο « BioFire FilmArray Pneumonia Panel IUO Evalution Program»(ΜΙΚΡ, ΕΒΔ403/11-06-2018)
54. Έγκριση Ερευνητικού Πρωτοκόλλου με τίτλο «GenePOC Carba Clinical Trial Protocol: Prospective Study for Clinical Validation of the Molecular-Based GenePOC Carba assay for the detection and differentiation of carbapenemase genes of Gram-negative bacteria (blaIMP, blaKPC, blaNDM, blaOXA-48-like and blaVIM) in rectal swab samples from patients suspected of being colonized»(ΜΙΚΡ, ΕΒΔ402/11-06-2018)
55. Έγκριση Ερευνητικού Πρωτοκόλλου με τίτλο «Monitoring των νεότερων per os αντιπηκτικών (DOACs) σε ασθενείς με μη βαλβιδική κολπική μαρμαρυγή (ΜΒΚΠ) ή πρόσφατη VTE και ένδειξη δευτερογενούς επί μακρόν θρομβοπροφύλαξης: ο ρόλος των σφαιρικών αιμοστατικών δοκιμασιών και η συσχέτιση τους με τα επίπεδα των DOACs στο πλάσμα»(ΑΙΜΟΔ, ΕΒΔ392/07-06-2018)
56. Έγκριση Ερευνητικού Πρωτοκόλλου με τίτλο «Αξιολόγηση της υποθρεψίας σε ασθενείς της ΜΕΘ χρησιμοποιώντας τα εργαλεία διατροφικής αξιολόγησης mNUTRIC, MUST. Συσχέτιση μεταξύ υποθρεψίας, σαρκοπενίας και κακής έκβασης της νόσου.»(ΜΕΘ, ΕΒΔ377/04-06-2018)

57. Έγκριση για συνέχιση μελέτης παρατήρησης με τίτλο «Συσχέτιση της κλινικής έκφρασης με τη μοριακή έκφραση του αδενοκαρκινώματος του στομάχου.»(ΔΧ, ΕΒΔ448/27-06-2018)
58. Έγκριση για συνέχιση μελέτης παρατήρησης με τίτλο «Συσχέτιση της κλινικής έκφρασης με τη μοριακή έκφραση του αδενοκαρκινώματος του παχέος εντέρου.»(ΔΧ, ΕΒΔ449/27-06-2018)
59. Έγκριση Ερευνητικού Πρωτοκόλλου με τίτλο: «Μητρώο κολπικής μαρμαρυγής III (AF III)» της Ευρωπαϊκής Καρδιολογικής Εταιρείας, στο οπόιο συμμετέχει και η Ελληνική Καρδιολογική Εταιρεία (ΚΑΡΔ, ΕΒΔ484/12-07-2018)
60. Έγκριση Ερευνητικού Πρωτοκόλλου με τίτλο: «Μελέτη του προβλεπτικού/προγνωστικού ρόλου των επιπέδων mRNA, της πρωτεϊνικής έκφρασης, της γονιδιακής ενίσχυσης και μεταλλάξεων βασικών κυτταρικών στοιχείων σε ασθενείς με καρκίνου μαστού που έχουν λάβει εντατικοποιημένη διαδοχική συμπληρωματική χημειοθεραπεία»(ΒΠΠΚ,ΕΒΔ468/20-07-2018)
61. Έγκριση ερευνητικού πρωτοκόλλου με τίτλο "Ενημέρωση του αντιμικροβιακού φάσματος και της ισχύος της νταλμπαβανσίνης και άλλων αντιβιοτικών που έχουν ελεγχθεί σε κλινικές απομονώσεις για θετικά κατά Gram παθογόνα βακτήρια από τη Νότια και Κεντρική Ευρώπη και τη Ρωσία"(ΜΙΚΡ, ΕΒΔ507/18-07-2018)
62. Έγκριση Ερευνητικού Πρωτοκόλλου με τίτλο: «Συγκριτική μελέτη της ποιότητας ζωής και ψυχικής υγείας παιδιών και εφήβων με Ιδιοπαθείς Φλεγμονώδεις Νόσους του Εντέρου και Σύνδρομο Ευερέθιστου Εντέρου» (ΨΥΧ/ΠΑΙΔ, ΕΒΔ544/01-08-2018)
63. Έγκριση ερευνητικού πρωτοκόλλου με τίτλο "Διατροφική αξιολόγηση ασθενών με νόσο Crohn σε ύφεση και εκτίμηση ποιότητας ζωής"(ΑΝΑΙΣΘ, ΔΙΑΤΡΟΦΗ, ΕΒΔ506/18-07-2018)
64. Έγκριση Ερευνητικού Πρωτοκόλλου με τίτλο: «Η σχέση της αυτοκτονικότητας με τους δεσμούς προσκόλλησης σε ασθενείς με μείζονα καταθλιπτική διαταραχή: ο διαμεσολαβητικός ρόλος της αυτό-συμπόνιας.»(ΨΥΧ, ΕΒΔ500/17-07-2018)
65. Έγκριση Ερευνητικού Πρωτοκόλλου με τίτλο: «Διεθνής πολυκεντρική μελέτη :Έλεγχος αρτηριακής πίεσης στα κέντρα αριστείας της Ευρωπαϊκής Αντιυπερτασικής Εταιρίας(Blood Pressure Control in ESH Excellence Cnters)» »(ΚΑΡΔ, ΕΒΔ488/12-07-2018)
66. Έγκριση Ερευνητικού Πρωτοκόλλου με τίτλο: «Διερεύνηση της επιδημιολογίας, της ποιότητας ζωής και των αναγκών ατόμων που κάνουν χρήση ψυχοδραστικων ουσιών αναψυχής κατά το σεξ (chemsex)»(ΔΠΠΚ, ΕΒΔ473/06-07-2018)
67. Έγκριση Ερευνητικού Πρωτοκόλλου με τίτλο: «Διερεύνηση γονιδιώματος ασθενών με λοίμωξη από χρυσίζοντα σταφυλόκοκκο.»(ΔΠΠΚ, ΕΒΔ463/04-07-2018)
68. Έγκριση Ερευνητικού Πρωτοκόλλου με τίτλο: «Μελέτη των χαρακτηριστικών και των επιπτώσεων της χρήσης ψυχοδραστικών ουσιών αναψυχής κατά τη σεξουαλική επαφή, σε οροθετικο'υς για HIV άνδρες που έχουν σεξουαλικές επαφές με άνδρες(ΑΣΑ) και παρακολουθούνται σε Μονάδες Ειδικών Λοιμώξεων, στο Ηνωμένο Βασίλειο, την Ισπανία και την Ελλάδα»(ΔΠΠΚ, ΕΒΔ456/28-06-2018)
69. Έγκριση Ερευνητικού Πρωτοκόλλου με τίτλο «Χρήση αντιμικροβιακών φαρμάκων σε νοσοκομεία στην Ελλάδα»(ΠΑΙΔ, ΕΒΔ455/28-06-2018)
70. Έγκριση Ερευνητικού Πρωτοκόλλου με τίτλο «Επίδραση διαφορετικών στρατηγικών σε κατεψυγμένους κύκλους με χρήση HRT σε φυσιολογικά ανταποκρινόμενους ασθενείς που υποβάλλονται σε κύκλους IVF / ICSI: μια πολυκεντρική μελέτη κοόρτης »(ΓΥΝ, ΕΒΔ454/28-06-2018)
71. Έγκριση Ερευνητικού Πρωτοκόλλου με τίτλο «Χορήγηση τεστοστερόνης και μισή δόση GnRH αγωνιστή σε μακρύ πρωτόκολλο GnRH-αγωνιστή σε σύγκριση με το κλασσικό πρωτόκολλο GnRH ανταγωνιστή για υπογόνιμες γυναίκες άνω των 40 ετών που υποβάλλονται σε IVF: μια μη τυχαιοποιημένη προοπτική μελέτη»(ΓΥΝ, ΕΒΔ453/28-06-2018)
72. Έγκριση Ερευνητικού Πρωτοκόλλου με τίτλο «Η επάρκεια της υστεροσκόπησης εξωτερικού ιατρείου ("see and treat technique") στην αντιμετώπιση γυναικολογικών και παθήσεων αναπαραγωγής»(ΓΥΝ, ΕΒΔ452/28-06-2018)

73. Έγκριση Ερευνητικού Πρωτοκόλλου με τίτλο: «Συνδυασμένη χρήση γενετικών παραμέτρων, πρώιμων περιβαλλοντικών παραγόντων, νευροψυχολογικου προφίλ και βιοδεικτων ορού στην εξατομικευμένη κλινική σταδιοποιηση της διπολικής διαταραχής»(ΨΥΧ, ΕΒΔ654/01-10-2018)
74. Έγκριση Ερευνητικού Πρωτοκόλλου με τίτλο: «Ηχωκαρδιογραφική εκτίμηση της διαστολικής καρδιακής λειτουργίας πριν και μετά από δοκιμασία κόπωσης σε ασθενείς που αναφέρουν συμπτώματα καρδιακής ανεπάρκειας στην κόπωση, ενώ έχουν διατηρημένο κλάσμα εξώθησης της αριστερής κοιλίας»(ΚΑΡΔ, εβδ809/22-11-2018)
75. Έγκριση Ερευνητικού Πρωτοκόλλου με τίτλο: «Επίδραση της χορήγησης αναστολέα μετατρεπτικού ενζύμου αγγειοτενσίνης στην πρόληψη καρδιοτοξικότητας ασθενών με μεταμόσχευση μυελού των οστών»(ΚΑΡΔ, εβδ808/22-11-2018)
76. Έγκριση Ερευνητικού Πρωτοκόλλου με τίτλο: «Εργαστηριακή διερεύνηση της διακύμανσης των επιπέδων των νεότερων per os αντιπηκτικών στο αίμα ασθενών υπό μακροχρόνια αντιπηκτική αγωγή και η συσχέτιση τους με την κλινική έκβαση των ασθενών αυτών»(αιμοδ, εβδ806/22-11-2018)
77. Έγκριση Ερευνητικού Πρωτοκόλλου με τίτλο: «Προοπτική μελέτη αποτίμησης της συνδυαστικής χρήσης της δοκιμασίας μετασχηματισμού των λεμφοκυττάρων (Lymphocyte Transformation Test, LTT) και του in vivo ελέγχου για την αρτιότερη φαινοτύπηση ασθενών με επιβραδυνόμενες αντιδράσεις υπερευαισθησίας σε φάρμακα»(δερμ, εβδ785/15-11-2018)
78. Έγκριση Ερευνητικού Πρωτοκόλλου με τίτλο: «Διερεύνηση της διαταραχής της επικοινωνίας μεταξύ των Β λευχαιμικών κυττάρων και του μικροπεριβάλλοντός τους στη Χρόνια Λεμφογενή Λευχαιμία διαμέδου τεχνικών γονιδιακής τροποποίησης ως πιθανή ανοσοθεραπεία»(ΒΠΠΚ,ΕΒΔ727/24-10-2018)
79. Έγκριση Ερευνητικού Πρωτοκόλλου με τίτλο: «Ηχωκαρδιογραφική εκτίμηση της διαστολικής καρδιακής λειτουργίας πριν και μετά από δοκιμασία κόπωσης σε ασθενείς που αναφέρουν συμπτώματα καρδιακής ανεπάρκειας στην κόπωση, ενώ έχουν διατηρημένο κλάσμα εξώθησης της αριστερής κοιλίας»(ΚΑΡΔ, εβδ809/22-11-2018)
80. Έγκριση Ερευνητικού Πρωτοκόλλου με τίτλο: «Επίδραση της χορήγησης αναστολέα μετατρεπτικού ενζύμου αγγειοτενσίνης στην πρόληψη καρδιοτοξικότητας ασθενών με μεταμόσχευση μυελού των οστών»(ΚΑΡΔ, εβδ808/22-11-2018)
81. Έγκριση Ερευνητικού Πρωτοκόλλου με τίτλο: «Εργαστηριακή διερεύνηση της διακύμανσης των επιπέδων των νεότερων per os αντιπηκτικών στο αίμα ασθενών υπό μακροχρόνια αντιπηκτική αγωγή και η συσχέτιση τους με την κλινική έκβαση των ασθενών αυτών»(αιμοδ, εβδ806/22-11-2018)
82. Έγκριση Ερευνητικού Πρωτοκόλλου με τίτλο: «Προοπτική μελέτη αποτίμησης της συνδυαστικής χρήσης της δοκιμασίας μετασχηματισμού των λεμφοκυττάρων (Lymphocyte Transformation Test, LTT) και του in vivo ελέγχου για την αρτιότερη φαινοτύπηση ασθενών με επιβραδυνόμενες αντιδράσεις υπερευαισθησίας σε φάρμακα»(δερμ, εβδ785/15-11-2018)
83. Έγκριση Ερευνητικού Πρωτοκόλλου με τίτλο: «Διερεύνηση της διαταραχής της επικοινωνίας μεταξύ των Β λευχαιμικών κυττάρων και του μικροπεριβάλλοντός τους στη Χρόνια Λεμφογενή Λευχαιμία διαμέδου τεχνικών γονιδιακής τροποποίησης ως πιθανή ανοσοθεραπεία»(ΒΠΠΚ,ΕΒΔ727/24-10-2018)

ΔΥΝΑΜΙΚΟΤΗΤΑ ΚΛΙΝΩΝ

Πραγματοποιηθείσες ενέργειες σχετικές με τη δυναμικότητα κλινών*

Ετήσια στοιχεία μεταβολών δυναμικότητας κλινών*	**Εσωτερικές δομές**	**Εξωτερικές δομές**	**Σύνολο**
Προβλεπόμενες κλίνες			
Ανάπτυξη			
Θέση σε λειτουργία			
Θέση εκτός λειτουργίας			
Κατάργηση			

* **ΠΡΟΣΟΧΗ**! Στον Πίνακα αυτό συμπληρώνονται **ΜΟΝΟ τυχόν μεταβολές κατά τη διάρκεια του 2018**

Δυναμικότητα κλινών στο τέλος του έτους

Κατάσταση στο τέλος έτους	**Εσωτερικές δομές**	**Εξωτερικές δομές**	**Σύνολο**
Προβλεπόμενες κλίνες	**730**		**730**
Ανεπτυγμένες κλίνες	**674***		**674***
Κλίνες σε λειτουργία			

*Συμπεριλαμβάνονται νοσηλευτικές κλίνες και πολυθρόνες νοσηλείας

- Ανάπτυξη Θωρακοχειρουργικής Κλινικής με αύξηση των νοσηλευτικών κλινών από οκτώ (8) σε δεκαπέντε (15) και αύξηση των διαθέσιμων χειρουργικών τραπεζιών εβδομαδιαίως της κλινικής
- Λειτουργία και σε απογευματινή βάρδια της Μονάδας Τεχνητού Νεφρού, με αποτέλεσμα την αύξηση των νοσηλευόμενων χρόνιων και περιπατητικών αιμοκαθαιρόμενων ασθενών, από 16 σε 26 ασθενείς την ημέρα (αύξηση 62,5% κατά μέσο όρο)

Λοιπές δραστηριότητες σχετικά με τη δυναμικότητα κλινών (μη ολοκληρωθείσες στο τέλος του χρόνου αναφοράς)

- Αιτηθείσες μετατροπές προβλεπόμενων κλινών (με τροποποίηση οργανισμού λειτουργίας)
  -
  -
  -

- Λοιπές αιτηθείσες μετατροπές προβλεπόμενων κλινών (χωρίς τροποποίηση οργανισμού λειτουργίας)
  -

ΥΠΟΔΟΜΕΣ

- Αναμόρφωση – επέκταση παιδιατρικού ΤΕΠ
- Κατασκευή νέου κτιρίου Ογκολογικής Μονάδας (Το έργο βρίσκεται σε Στάδιο Μελέτης)

ΕΞΟΠΛΙΣΜΟΣ

Πραγματοποιηθείσες ενέργειες σχετικές με τον ιατροτεχνολογικό εξοπλισμό

- Μονάδα Ακτινοθεραπείας του Β' Εργαστηρίου Ακτινολογίας: Μέσω της δωρεάς του Ιδρύματος Σταύρος Νιάρχος αξίας 4.000.000€ έγιναν τα κάτωθι:
α) Κατασκευή νέου θωρακισμένου θαλάμου (Bunker) καθώς και τοποθέτηση και λειτουργία νέου υπερσύγχρονου γραμμικού επιταχυντή VITAL BEAM του οίκου VARIAN με δυνατότητες 3D-conformal IMRT/IGRT και στερεοταξίας.
β) Αντικατάσταση του παλαιού γραμμικού επιταχυντή 600C με υπερσύγχρονο γραμμικό επιταχυντή VITAL BEAM του οίκου VARIAN με δυνατότητες 3D-conformal IMRT/IGRT. Επίσης αναβάθμιση του Bunker του ανωτέρω γραμμικού επιταχυντή.
γ) Αναβάθμιση του Bunker του γραμμικού επιταχυντή 2100C .
δ) Νέος σχεδιασμός θεραπείας ECLIPSE του οίκου VARIAN με δυνατότητες 3D-conformal IMRT/IGRT και στερεοταξία.

- Μονάδα Ακτινοθεραπείας του Β' Εργαστηρίου Ακτινολογίας: Αναβάθμιση, αδειοδότηση και ενεργοποίηση του συστήματος βραχυθεραπείας με δυνατότητες 3D- conformal. Η μονάδα υπήρχε εγκατεστημένη στο Νοσοκομείο άλλα δεν λειτούργησε ποτέ, παρά το γεγονός ότι επενδύθηκαν κατά το παρελθόν σημαντικό ποσά για την αγορά εξοπλισμού. Με μια μικρή επένδυση της τάξης των 30.000€ και την υπογραφή συμβολαίου συντήρησης έγινε πλήρως λειτουργική. Προσλήφθηκε επικουρικό προσωπικό για την στελέχωση της. Αναμένεται η έκδοση της Άδειας Λειτουργίας από την ΕΕΑΕ.

Τεχνική Υπηρεσία (Διευθυντής: Ναγκίμπ Σαμς), Τμήμα Βιοϊατρικής Τεχνολογίας (Προϊστάμενος: Κούρτογλου Μιχαήλ, Τηλέφωνο: 210 5832508)

ΠΕΠΡΑΓΜΕΝΑ 2018: ΕΠΙΣΚΕΥΗ – ΣΥΝΤΗΡΗΣΗ Ι/Τ ΕΞΟΠΛΙΣΜΟΥ			
Α/Α	**ΕΙΔΟΣ**	**ΚΟΣΤΟΣ (συμπ/νου ΦΠΑ)**	**ΣΚΟΠΟΣ**
1	Συστήματα ακτινοθεραπείας VARIAN (2 τεμ.)	273.735,42 €	Σύμβαση Συντήρησης/Επισκευής
2	Συστήματα αναισθησίας GE DATEX OHMEDA (27τεμ.) και monitor εντατικής GE (3 τεμ.)	83.427,24 €	Σύμβαση Συντήρησης/Επισκευής
3	Ενδοσκοπικά συστήματα OLYMPUS	107.880,00 €	Σύμβαση Συντήρησης/Επισκευής

4	Χειρουργικές τραπέζες MAQUET (16 τεμ.), χειριστήρια (16 τεμ.) και προβολείς (16 τεμ.)	32.760,00 €	Σύμβαση Συντήρησης/Επισκευής
5	Αναπνευστήρες MAQUET (10 τεμ.)	22.940,00 €	Σύμβαση Συντήρησης/Επισκευής
6	Συστήματα ψηφιοποίησης και εκτύπωσης ακτινογραφιών AGFA (9 τεμ.)	16.554,00 €	Σύμβαση Συντήρησης/Επισκευής
7	Υπολογιστικός αξονικός τομογράφος GE	19.116, 00€	Σύμβαση Συντήρησης/Επισκευής
8	Κλίβανοι ατμού CISA (7 τεμ.)	111.600,00 €	Σύμβαση Συντήρησης/Επισκευής
9	Υπολογιστικοί αξονικοί τομογράφοι PHILIPS (2 τεμ.)	77.004,00 €	Σύμβαση Συντήρησης/Επισκευής
10	Υπερηχογράφοι PHILIPS (2 τεμ.)	12.000,00 €	Σύμβαση Συντήρησης/Επισκευής
11	Ακτινολογικά μηχανήματα GE και GENDEX (10 τεμ.)	67.121,00 €	Σύμβαση Συντήρησης/Επισκευής
12	Σύστημα βραχυθεραπείας ELEKTA	6.990,00 €	Σύμβαση Συντήρησης/Επισκευής
13	Μηχανήματα τεχνητού νεφρού FRESENIUS (14 τεμ.)	30.380,00 €	Σύμβαση Συντήρησης/Επισκευής
14	Ι/Τ εξοπλισμός (όλα τα είδη)	349.073,00 €	Εξωσυμβατική δαπάνη επισκευών/συντηρήσεων ι/τ εξοπλισμού που ολοκληρώθηκαν το 2018

Διοικητική και Οικονομική Υπηρεσία, Τμήμα Προμηθειών (Προϊσταμένη: Φάντη Κωνσταντινα: 210 5831079)

Α/Α	**ΕΙΔΟΣ**
1	ΜΙΚΤΗΣ ΑΕΡΑ - ΟΞΥΓΟΝΟΥ(BLENDER AIR/O2,2-16lpm diss ΜΕ ΣΤΗΡΙΓΜΑ ΣΤΑΤΩ,
2	ΠΕΡΙΧΕΙΡΙΔΑ ΕΝΗΛΙΚΩΝ ΓΙΑ HOLTER ΚΑΤΑΓΡΑΦΗΣ ΠΙ
3	ΥΠΟΔΟΧΗ ΤΟΥ ΤΜΗΜΑΤΟΣ ΑΝΩ ΠΛΑΤΗΣ ΧΕΙΡΟΥΡΓΙΚΗΣ ΕΠΙΦΝΕΙΑΣ MAQUET ΜΕ ΥΠΟΔΟ
4	ΘΕΡΜΟΘΑΛΑΜΟΣ ΚΛΙΒΑΝΟΣ ΗΛΕΚΤΡΙΚΟΣ ΓΙΑ ΘΕΡΜΑΝΣΗ ΦΙΑΛΩΝ ΟΡΟΥ
5	ΣΥΣΚΕΥΗ ΑΠΟΘΗΚΕΥΣΗΣ NAS 24Tb
6	ΣΧΑΡΑ ΚΟΥΤΙΟΥ ΑΠΟΣΤΕΙΡΩΣΗΣ 406Χ254Χ50mm
7	ΗΛΕΚΤΡΟΚΟΛΗΣΗ-TIG AC/DC ΗΛΕΚΤΡΟΝΙΚΗ 1Φ 200^{A}

8	ΣΥΣΤΗΜΑ ΕΠΙΒΕΒΑΙΩΣΗΣ ΘΕΣΗΣ ΠΗΓΗΣ ΜΕ ΕΝΔΕΙΞΗ ΣΕ GAFCHROM
9	ΕΚΤΥΠΩΤΗΣ Α4 LASER ΑΣΠΡΟΜΑΥΡΟΣ ΜΗΝΙΑΙΟΣ ΚΥΚΛΟΣ ΕΚΤΥΠΩΣΕΩΝ 80.000 ΣΕΛΙΔ
10	MOTHERBOARD - ΜΗΤΡΙΚΗ ΠΛΑΚΕΤΑ LGA 775, COMPO H/Y DDR 2 H' DDR 3
11	ΚΟΥΤΙΑ ΑΠΟΣΤΕΙΡΩΣΗΣ ΠΟΛΥ ΜΕΓΑΛΟ 595Χ280Χ210 ±20mm (για όλες τις διαστά
12	ΣΚΛΗΡΟΣ ΔΙΣΚΟΣ SATA II 250GB 7200 8MB
13	ΟΠΤΙΚΗ ΛΑΠΑΡΟΣΚΟΠΗΣΗΣ 0ο ΔΙΑΜΕΤΡΟΥ 10ΜΜ
14	SERVER ΓΙΑ ΕΓΚΑΤΑΣΤΑΣΗ ΛΟΓΙΣΜΙΚΟΥ ECHOPAC ΕΡΓΑΣΤΗΡΙΟΥ ΑΝΑΙΜΑΚΤΗ ΥΠΕΡΗΧ
15	ΜΙΚΤΗΣ ΑΕΡΑ - ΟΞΥΓΟΝΟΥ(BLENDER AIR/O2,2-16lpm diss ΜΕ ΣΤΗΡΙΓΜΑ ΣΤΑ
16	ΜΟΝΙΤΟΡ ΠΑΡΑΚΟΛΟΥΘΗΣΗΣ ΖΩΤΙΚΩΝ ΛΕΙΤΟΥΡΓΙΩΝ ΑΣΘΕΝΩΝ ΑΝΑΙΣΘΗΣΙΟΛΟΓΙΚΟΥ
17	ΚΙΝΗΤΗΡΑΣ FAN COIL ΔΙΑΞΟΝΙΚΟΣ (ΦΑΝ ΚΟΙΛ)
18	ΚΙΝΗΤΗΡΑΣ FAN COIL (ΦΑΝ ΚΟΙΛ) ΜΕ ΕΝΣΩΜΑΤΩΜΕΝΟ ΑΝΕΜΙΣΤΗΡΑ ΚΑΙ ΚΕΛΥΦΟΣ
19	ΕΚΤΥΠΩΤΗΣ BARCODE ΤΥΠΟΥ ZEBRA GC 420 ΜΕ ΠΑΡΑΛΛΗΛΗ ΘΥΡΑ
20	ΣΤΡΩΜΑ ΓΕΙΩΣΗΣ ΔΙΑΘΕΡΜΙΑΣ - ΗΛΕΚΤΡΟΔΙΟ ΕΠΙΣΤΡΟΦΗΣ ΠΟΛΛΑΠΛΩΝ ΧΡΗΣΕΩΝ ΕΝ
21	ΕΞΕΤΑΣΤΙΚΗ ΚΛΙΝΗ ΜΕ ΑΝΑΚΛΙΝΟΜΕΝΗ ΠΛΑΤΗ ΚΑΙ ΘΗΚΗ ΤΟΠΟΘΕΤΗΣΗΣ ΡΟΛΟΥ ΧΑΡΤ
22	ΗΛΕΚΤΡΟΚΑΡΔΙΟΓΡΑΦΟΣ 12- ΚΑΝΑ
23	ΗΧΟΒΟΛΟ ΚΕΦΑΛΗ ΓΙΑ ΤΟ ΣΥΣΤΗΜΑ ΔΙΑΓΝΩΣΤΙΚΗΣ ΥΠΕΡΗΧΟΓΡΑΦΙΑΣ DC-8exp MIND
24	ΗΧΟΒΟΛΟΣ ΚΕΦΑΛΗ (ΗΧΟΒΟΛΕΑΣ) ΤΥΠΟΥ M4S (ΟΙΚΟΥ GE) ΓΙΑ ΤΟ ΣΥΣΤΗΜΑ VIVID
25	ΕΠΙΤΡΑΠΕΖΙΟ.ΨΥΧ.ΦΥΓΟΚΕΝΤ.

26	ΣΥΣΤΗΜΑ ΜΕΤΑΦΟΡΑΣ ΚΑΙ ΤΟΠΟΘΕΤΗΣΗΣ ΑΣΘΕΝΟΥΣ ΓΙΑ ΤΗ ΒΡΑΧΙΘΕΡΑΠΕΙΑ
27	VIDEO-ΛΑΡΥΓΓΟΣΚΟΠΙΟ ΓΙΑ ΑΝΑΙΣΘ/ΚΟ
28	TELEMETRY SERVER CARESCAPE ΓΙΑ ΤΟΝ ΣΤΑΘΜΟ ΤΗΛΕΜΕΤΡΙΚΗΣ ΠΑΡΑΚΟΛΟΥΘΗΣΗΣ
29	ΠΗΓΗ ΡΑΔΙΕΝΕΡΓΕΙΑΣ (0.9..x4.5mm), Ci ΓΙΑ ΒΡΑΧΥΘΕΡΑΠΙΑ ΙΡΙΔΙΟΥ
30	ΞΗΡΑΝΤΗΡΑΣ >230 m3/h
31	ΣΥΣΤΗΜΑ ΔΟΣΙΜΕΤΡΙΑΣ ΤΗΣ ΡΑΔΙΕΝΕΡΓΟΥΣ ΠΗΓΗΣ (SOURCE DOSIMETRY SYSTEM)
32	ΕΠΙΤΟΙΧΙΟ ΑΝΑΛΟΓΙΚΟ ΒΑΡΟΜΕΤΡΟ ΑΚΡΙΒΕΙΑΣ ΕΣΩΤΕΡΙΚΟΥ ΧΩΡΟΥ
33	ΘΕΡΜΟΜΕΤΡΟ ΑΚΡΙΒΕΙΑΣ ΕΣΩΤΕΡΙΚΟΥ ΧΩΡΟΥ
34	ΚΡΕΒΑΤΙ-ΚΛΙΝΗ ΝΟΣΗΛΕΙΑΣ ΚΟΜΠΛΕ(ΣΤΡΩΜΑ, ΘΕΣΗ ΓΙΑ ΣΤΑΤΩ ΟΡΟΥ,ΠΡΟΣΚΡΟΥΣΤ
35	ΦΟΡΕΙΟ ΜΕΤΑΦΟΡΑΣ ΑΣΘΕΝΩΝ
36	ΒΡΟΓΧΟΣΚΟΠΙΟ ΙΝΟΠΤΙΚΟ ΜΕ ΦΟΡΗΤΗ ΠΗΓΗ ΨΥΧΡΟΥ ΦΩΤΙΣΜΟΥ ΚΑΙ ΑΝΤΑΠΤΟΡΑ ΓΙΑ
37	ΜΟΝΑΔΑ ΕΛΕΓΧΟΥ ΣΥΣΤΗΜΑΤΟΣ ΘΕΡΜΑΝΣΗΣ ΑΣΘΕΝΩΝ
38	ΣΥΣΤΗΜΑ ΧΕΙΡΟΥΡΓΙΚΩΝ ΑΓΚΙΣΤΡΩΝ VO
39	ΦΥΓΟΚΕΝΤΡΟΣ ΠΑΡΑΓΩΓΩΝ ΑΙΜΑΤΟΣ ΜΟΝΑΔΑΣ ΑΙΜΟΔΟΣΙΑΣ ΤΥΠΟΥ GRYOGUGE 16, TH
40	ΠΥΡΓΟΙ ΨΥΞΗΣ
41	ΕΝΔΟΣΚΟΠΙΚΟΣ ΠΥΡΓΟΣ

Εξελισσόμενες δράσεις αναβάθμισης του ιατροτεχνολογικού εξοπλισμού

ΠΗΓΗ ΧΡΗΜΑΤΟΔΟΤΗΣΗΣ	ΠΕΡΙΓΡΑΦΗ ΜΗΧΑΝΗΜΑΤΟΣ	ΤΕΜ.
ΠΔΕ	Αναισθησιολογικά μηχανήματα	5
	Ακτινολογικά ψηφιακά	1
	Κλίβανο Πλάσματος Κεντρικής Αποστείρωσης	1
	Σπινθηρογράφο –Γ΄Camera	1
ΕΣΠΑ 2014-2020 Συνολική αξία 1.361.500,00€	Αναπνευστήρες ΜΕΘ	16
	Φορητοί Αναπνευστήρες	11
	Νεογνικούς Αναπνευστήρες	5
	Υπερηχοτομογράφο με τεχνική FUSION και ελαστογραφίας	1
	Υπερηχοτομογράφο με τεχνική ελαστογραφίας	1
	Υπερηχοτομογράφο γενικής καρδιολογικής χρήσεως	1
	Υπερηχοτομογράφο γυναικολογικό μαιευτικό	2
	Φορητό Ακτινοσκοπικό C-ARM	1
	Φορητό Ακτινοσκοπικό C-ARM αγγειογραφικό	1
	Λαπαροσκοπικό σύστημα πλήρες	1
Περιφέρεια Αττικής Συνολικής αξια 1.800.000,00€:	Μαγνητικός Τομογράφος Ανοιχτός 1,5 Telsa	1
	Κλίβανοι ατμού Κεντρικής Αποστείρωσης	2
	Ενδοσκοπικός Πύργος High Definition	1
	Αναπνευστήρες ΜΕΘ	8
2η Υπε με πόρους του ΕΣΠΑ 2014-2020 Συνολική αξια 820.000,00€	Προμήθεια και εγκατάσταση μονάδας παραγωγής οξυγόνου	1
2η ΥΠΕ Συνολική αξια 236.300,00€	Προμήθεια Ιατροτεχνολογικού εξοπλισμού για την αναβάθμιση των Εξωτερικών Ιατρείων	Διάφορα είδη

Πραγματοποιηθείσες ενέργειες σχετικές με τον ηλεκτρο-μηχανολογικό εξοπλισμό

- Έναρξη λειτουργίας Μονάδας Απολύμανσης Κλινών (συγκρότημα κλιβάνων στρωμάτων και πλυντηρίων κρεβατιών): Η μονάδα αυτή υπήρχε στο νοσοκομείο από έναρξης λειτουργίας αλλά δε λειτούργησε ποτέ. Υπεγράφη συμβόλαιο για την θέση σε λειτουργία και την εν συνεχεία συντήρηση του εξοπλισμού. Η λειτουργία της μονάδας αναμένεται να βελτιώσει σημαντικά το επίπεδο καθαριότητας των νοσοκομειακών κλινών και να συμβάλει ουσιαστικά στη μείωση των ενδονοσοκομειακών λοιμώξεων

Τεχνική Υπηρεσία (Διευθυντής: Ναγκίμπ Σαμς), Τμήμα Μηχανολογικού και Ηλεκτρολογικού Εξοπλισμού (Προϊστάμενος: Φιλίππου Επαμεινώνδας, Τηλέφωνο: 210 5832505)

- Αγορά εξοπλισμού

Α/Α	ΕΙΔΟΣ	ΚΟΣΤΟΣ ΣΥΜΠΕΡΙΛΑΜΒΑΝΟΜΕΝΟΥ ΦΠΑ (€)	ΣΚΟΠΟΣ
1.	ΞΗΡΑΝΤΗΡΑΣ ΙΑΤΡΙΚΟΥ ΑΕΡΑ 230m^3/h	13.640,00	ΒΕΛΤΙΩΣΗ ΤΗΣ ΠΟΙΟΤΗΤΑΣ ΤΟΥ ΠΑΡΑΓΟΜΕΝΟΥ ΙΑΤΡΙΚΟΥ ΑΕΡΑ

- Επισκευή – Συντήρηση εξοπλισμού

Α/Α	ΕΙΔΟΣ	ΚΟΣΤΟΣ ΣΥΜΠΕΡΙΛΑΜΒΑΝΟΜΕΝΟΥ ΦΠΑ (€)	ΣΚΟΠΟΣ
2.	ΥΠΗΡΕΣΙΕΣ ΣΥΝΤΗΡΗΣΗΣ ΚΑΙ ΤΕΧΝΙΚΗΣ ΥΠΟΣΤΗΡΙΞΗΣ ΤΩΝ Η/Μ ΕΓΚΑΤΑΣΤΑΣΕΩΝ ΤΟΥ ΝΟΣΟΚΟΜΕΙΟΥ	611.148,64	ΕΤΗΣΙΑ ΣΥΜΒΑΣΗ ΣΥΝΤΗΡΗΣΗΣ - ΕΠΙΣΚΕΥΗΣ
3.	ΥΠΗΡΕΣΙΕΣ ΣΥΝΤΗΡΗΣΗΣ ΚΑΙ ΤΕΧΝΙΚΗΣ. ΥΠΟΣΤΗΡΙΞΗΣ ΤΩΝ ΥΠΟΣΤΑΘΜΩΝ ΜΕΣΗΣ ΚΑΙ ΧΑΜΗΛΗΣ ΤΑΣΗΣ ΤΟΥ ΝΟΣΟΚΟΜΕΙΟΥ	163.680,00	ΕΤΗΣΙΑ ΣΥΜΒΑΣΗ ΣΥΝΤΗΡΗΣΗΣ - ΕΠΙΣΚΕΥΗΣ
4.	ΥΠΗΡΕΣΙΕΣ ΣΥΝΤΗΡΗΣΗΣ & ΤΕΧΝΙΚΗΣ ΥΠΟΣΤΗΡΙΞΗΣ 15 ΑΝΕΛΚΥΣΤΗΡΩΝ ΤΟΥ ΝΟΣΟΚΟΜΕΙΟΥ ΣΥΜΠΕΡΙΛΑΜΒΑΝΟΜΕΝΟΥ ΚΑΙ ΤΟΥ ΟΡΘΟΠΕΔΙΚΟΥ ΚΕΝΤΡΟΥ	33.981,60	ΕΤΗΣΙΑ ΣΥΜΒΑΣΗ ΣΥΝΤΗΡΗΣΗΣ - ΕΠΙΣΚΕΥΗΣ
5.	ΥΠΗΡΕΣΙΕΣ ΣΥΝΤΗΡΗΣΗΣ & ΤΕΧΝΙΚΗΣ ΥΠΟΣΤΗΡΙΞΗΣ ΚΕΝΤΡΩΝ ΙΑΤΡΙΚΩΝ ΑΕΡΙΩΝ, ΔΙΚΤΥΩΝ ΔΙΑΝΟΜΗΣ ΚΑΙ ΑΥΤΟΜΑΤΙΣΜΩΝ ΤΟΥ ΝΟΣΟΚΟΜΕΙΟΥ	44.640,00	ΕΤΗΣΙΑ ΣΥΜΒΑΣΗ ΣΥΝΤΗΡΗΣΗΣ - ΕΠΙΣΚΕΥΗΣ
6.	ΥΠΗΡΕΣΙΕΣ ΣΥΝΤΗΡΗΣΗΣ & ΤΕΧΝΙΚΗΣ ΥΠΟΣΤΗΡΙΞΗΣ ΑΥΤΟΜΑΤΩΝ ΘΥΡΩΝ ΤΩΝ ΧΕΙΡΟΥΡΓΙΚΩΝ ΑΙΘΟΥΣΩΝ ΤΟΥ ΝΟΣΟΚΟΜΕΙΟΥ	26.784,00	ΕΤΗΣΙΑ ΣΥΜΒΑΣΗ ΣΥΝΤΗΡΗΣΗΣ - ΕΠΙΣΚΕΥΗΣ
7.	ΥΠΗΡΕΣΙΕΣ ΣΥΝΤΗΡΗΣΗΣ ΚΕΝΤΡΙΚΟΥ ΣΥΣΤΗΜΑΤΟΣ ΕΛΕΓΧΟΥ BMS	14.480	ΕΤΗΣΙΑ ΣΥΜΒΑΣΗ ΣΥΝΤΗΡΗΣΗΣ - ΕΠΙΣΚΕΥΗΣ
8.	ΥΠΗΡΕΣΙΕΣ ΣΥΝΤΗΡΗΣΗΣ & ΤΕΧΝΙΚΗΣ ΥΠΟΣΤΗΡΙΞΗΣ ΠΝΕΥΜΑΤΙΚΟΥ ΤΑΧΥΔΡΟΜΕΙΟΥ	29.685,60	ΕΤΗΣΙΑ ΣΥΜΒΑΣΗ ΣΥΝΤΗΡΗΣΗΣ - ΕΠΙΣΚΕΥΗΣ
9.	ΥΠΗΡΕΣΙΕΣ ΣΥΝΤΗΡΗΣΗΣ & ΤΕΧΝΙΚΗΣ ΥΠΟΣΤΗΡΙΞΗΣ ΣΥΣΤΗΜΑΤΟΣ ΠΥΡΑΝΙΧΝΕΥΣΗΣ, ΣΥΣΤΗΜΑΤΩΝ ΚΑΤΑΣΒΕΣΗΣ ΜΕ CO2, AQUA BLUE & ARGONITE ΚΑΙ ΣΥΣΤΗΜΑΤΟΣ ΑΝΙΧΝΕΥΣΗΣ ΕΚΡΗΚΤΙΚΩΝ ΑΕΡΙΩΝ ΤΟΥ ΝΟΣΟΚΟΜΕΙΟΥ	32.240,00	ΕΤΗΣΙΑ ΣΥΜΒΑΣΗ ΣΥΝΤΗΡΗΣΗΣ - ΕΠΙΣΚΕΥΗΣ

- Λοιπά

Α/Α	ΕΙΔΟΣ	ΚΟΣΤΟΣ ΣΥΜΠΕΡΙΛΑΜΒΑΝΟΜΕΝΟΥ ΦΠΑ (€)	ΣΚΟΠΟΣ
1.	ΥΛΙΚΑ ΠΙΣΤΟΠΟΙΗΣΗΣ ΤΩΝ ΑΝΕΛΚΥΣΤΗΡΩΝ ΤΟΥ ΝΟΣΟΚΟΜΕΙΟΥ	41.773,24	ΓΙΑ ΤΗΝ ΠΙΣΤΟΠΟΙΗΣΗ ΤΩΝ ΑΝΕΛΚΥΣΤΗΡΩΝ ΤΟΥ ΝΟΣΟΚΟΜΕΙΟΥ
2.	ΕΚΔΟΣΗ ΕΝΕΡΓΕΙΑΚΟΥ ΠΙΣΤΟΠΟΙΗΤΙΚΟΥ	5.542,80	ΕΚΔΟΣΗ ΕΝΕΡΓΕΙΑΚΟΥ ΠΙΣΤΟΠΟΙΗΤΙΚΟΥ

Πραγματοποιηθείσες ενέργειες σχετικές με τον ξενοδοχειακό εξοπλισμό

Τεχνική Υπηρεσία (Διευθυντής: Ναγκίμπ Σαμς), Τμήμα Κτηριακών Εγκαταστάσεων και Ξενοδοχειακού Εξοπλισμού (Προϊστάμενος: Παρασκευάς Σωτήριος, Τηλέφωνο: 210 5832512)

Α/Α	ΑΡΙΘΜΟΣ ΑΙΤΗΣΗΣ	ΕΙΔΟΣ	ΔΑΠΑΝΗ ΧΩΡΙΣ ΦΠΑ
ΚΤΙΡΙΑΚΕΣ ΥΠΟΔΟΜΕΣ ΕΠΙΣΚΕΥΗ -ΣΥΝΤΗΡΗΣΗ			
1	18/0000346 17-1-18	ΠΑΡΟΧΗ ΥΠΗΡΕΣΙΩΝ ΓΙΑ ΕΚΚΕΝΩΣΗ ΒΟΘΡΩΝ ΚΕΝΤΡΙΚΗΣ & ΒΟΡΕΙΑΣ ΠΥΛΗΣ	240 €
2	18/0000348 17-1-18	ΠΑΡΟΧΗ ΥΠΗΡΕΣΙΩΝ ΓΙΑ ΑΝΤΙΚΑΤΑΣΤΑΣΗ ΚΑΤΕΣΤΡΑΜΜΕΝΟΥ ΔΑΠΕΔΟΥ ΣΕ ΧΩΡΟ ΤΗΣ ΜΕΘ ΜΕ ΚΩΔ. 29.1-14	695 €
3	18/0000760 31-1-18	ΠΑΡΟΧΗ ΥΠΗΡΕΣΙΩΝ ΓΙΑ ΕΠΙΣΚΕΥΗ ΦΡΕΑΤΙΟΥ ΜΕ ΔΙΠΛΗ ΣΧΑΡΑ ΣΥΛΛΟΓΗΣ ΟΜΒΡΙΩΝ	800 €
4	18/0000769 1-2-18	ΠΑΡΟΧΗ ΥΠΗΡΕΣΙΩΝ ΓΙΑ ΑΝΤΙΚΑΤΑΣΤΑΣΗ ΚΑΤΕΣΤΡΑΜΜΕΝΟΥ ΔΑΠΕΔΟΥ ΣΕ ΜΟΝΩΣΗ ΤΗΣ 05, ΚΩΔ. ΧΩΡΟΥ 05-8.1	640 €
5	18/0001442 2-3-18	ΠΑΡΟΧΗ ΥΠΗΡΕΣΙΩΝ ΕΠΙΣΚΕΥΗΣ 2 ΠΑΡΑΘΥΡΩΝ & 1 ΠΟΡΤΑΣ ΚΙΝΔΥΝΟΥ ΣΕ ΧΩΡΟΥΣ ΤΟΥ ΝΟΣΟΚΟΜΕΙΟΥ	220 €
6	18/0001536 7-3-18	ΠΑΡΟΧΗ ΥΠΗΡΕΣΙΩΝ ΓΙΑ ΤΟΠΟΘΕΤΗΣΗ ΚΑΣΑΣ & ΔΙΦΥΛΛΗΣ ΠΟΡΤΑΣ ΣΤΗ ΜΟΝ. ΒΡΑΧΕΙΑΣ ΝΟΣΗΛΕΙΑΣ	960 €
7	18/0002023 23-3-18	ΠΑΡΟΧΗ ΥΠΗΡΕΣΙΩΝ ΓΙΑ ΕΠΙΣΚΕΥΗ 8 ΠΟΡΤΩΝ ΣΤΗΝ Γ'Μ-Γ ΚΛΙΝΙΚΗ	420 €

8	18/0002157 30-3-18	ΠΑΡΟΧΗ ΥΠΗΡΕΣΙΩΝ ΓΙΑ ΕΠΙΣΚΕΥΗ ΤΩΝ 2 ΔΙΦΥΛΛΩΝ ΚΕΝΤΡΙΚΩΝ ΘΥΡΩΝ ΣΤΗ ΜΟΝ. ΑΚΤΙΝΟΘΕΡΑΠΕΙΑΣ	540 €
9	18/0002385 17-4-18	ΠΑΡΟΧΗ ΥΠΗΡΕΣΙΩΝ ΓΙΑ ΕΠΙΣΚΕΥΗ 3 ΠΟΡΤΩΝ & 3 ΠΑΡΑΘΥΡΩΝ ΣΤΗΝ Δ'ΠΠΚ	490 €
10	18/0002444 18-4-18	ΠΑΡΟΧΗ ΥΠΗΡΕΣΙΩΝ ΓΙΑ ΤΟΠΟΘΕΤΗΣΗ ΚΑΣΑΣ-2ΦΥΛΛΗΣ ΠΟΡΤΑΣ ΣΤΟΝ ΧΩΡΟ ΜΕ ΚΩΔ. 43-2 ΣΤΟ ΤΕΠ	960,00 €
11	18/0002727 2-5-2018	ΠΑΡΟΧΗ ΥΠΗΡΕΣΙΩΝ ΓΙΑ ΣΥΝΤΗΡΗΣΗ & ΕΠΙΣΚΕΥΗ ΟΛΩΝ ΤΩΝ ΞΥΛΙΝΩΝ ΘΥΡΩΝ ΣΤΗΝ Δ'ΠΠΚ	2.200 €
12	18/0002741 2-5-2018	ΠΑΡΟΧΗ ΥΠΗΡΕΣΙΩΝ ΓΙΑ ΑΝΤΙΚΑΤΑΣΤΑΣΗ ΚΑΤΕΣΤΡΑΜΜΕΝΟΥ ΔΑΠΕΔΟΥ ΣΤΟΝ ΘΑΛΑΜΟ 3 ΤΗΣ ΝΧ (15)	1.190 €
13	18/0002887 8-5-2018	ΠΑΡΟΧΗ ΥΠΗΡΕΣΙΩΝ ΓΙΑ ΑΝΤΙΚΑΤΑΣΤΑΣΗ ΚΑΤΕΣΤΡΑΜΜΕΝΟΥ ΠΑΡΑΘΥΡΟΥ ΣΤΗΝ ΚΔΧ ΚΛΙΝΙΚΗ	480 €
14	18/0003049 16-5-18	ΠΡΟΜΗΘΕΙΑ ΥΛΙΚΩΝ ΓΙΑ ΕΠΙΣΚΕΥΗ ΘΥΡΩΝ & ΞΕΝΟΔΟΧ. ΕΞΟΠΛΙΣΜΟΥ ΤΟΥ ΝΟΣΟΚΟΜΕΙΟΥ	1.010 €
15	18/0003130 18-5-2018	ΠΑΡΟΧΗ ΥΠΗΡΕΣΙΩΝ ΓΙΑ ΑΝΤΙΚΑΤΑΣΤΑΣΗ 8 ΠΑΡΑΘΥΡΩΝ ΣΤΗΝ ΓΧ	7.400 €
16	18/0003547 4-6-18	ΠΑΡΟΧΗ ΥΠΗΡΕΣΙΩΝ ΓΙΑ ΕΠΙΣΚΕΥΗ 2 ΥΑΛΟΘΥΡΩΝ ΑΛΟΥΜΙΝΙΟΥ (ΕΞΟΔΟΙ ΚΙΝΔΥΝΟΥ) ΣΕ ΜΒΝ & ΑΙΜΑΤΟΛΟΓΙΚΗ	800 €
17	18/0004161 25-6-18	ΠΑΡΟΧΗ ΥΠΗΡΕΣΙΩΝ ΓΙΑ ΤΟΠΟΘΕΤΗΣΗ ΚΑΣΑΣ-ΠΟΡΤΑΣ ΣΤΗΝ ΕΙΣΟΔΟ ΤΗΣ ΚΔΧ ΜΟΝΑΔΑΣ	800 €
18	18/0004473 12-7-18	ΠΑΡΟΧΗ ΥΠΗΡΕΣΙΩΝ ΓΙΑ ΑΠΟΚΑΤΑΣΤΑΣΗ ΥΔΑΤΟΣΤΕΓΑΝΟΤΗΤΑΣ ΔΩΜΑΤΟΣ ΚΕΝΤΡΙΚΗΣ ΑΠΟΘΗΚΗΣ ΜΕ ΕΠΙΣΤΡΩΣΗ ΝΕΑΣ ΜΕΜΒΡΑΝΗΣ PVC	1.750 €
19	18/0004806 2-8-18	ΠΑΡΟΧΗ ΥΠΗΡΕΣΙΩΝ ΓΙΑ ΕΠΙΣΚΕΥΗ ΨΕΥΔΟΡΟΦΗΣ ΣΕ ΧΩΡΟ ΤΗΣ ΑΙΜΑΤΟΛΟΓΙΚΗΣ ΜΟΝΑΔΑΣ, 68 τ.μ.	850 €

20	18/0004833 6-8-18	ΠΑΡΟΧΗ ΥΠΗΡΕΣΙΩΝ ΓΙΑ ΑΝΑΚΑΙΝΙΣΗ ΧΡΩΜΑΤΙΣΜΟΥ ΧΩΡΟΥ ΚΕΝΤΡΙΚΗΣ ΑΠΟΘΗΚΗΣ	390 €
21	18/0005034 30-8-18	ΠΑΡΟΧΗ ΥΠΗΡΕΣΙΩΝ ΓΙΑ ΑΝΤΙΚΑΤΑΣΤΑΣΗ ΔΙΦΥΛΛΗΣ ΠΟΡΤΑΣ ΠΥΡΑΣΦΑΛΕΙΑΣ ΣΤΗΝ ΚΕΝΤΡΙΚΗ ΑΠΟΘΗΚΗ	950 €
22	18/0005511 20-9-18	ΠΑΡΟΧΗ ΥΠΗΡΕΣΙΩΝ ΓΙΑ ΕΠΙΣΚΕΥΗ ΔΙΦΥΛΛΗΣ ΠΟΡΤΑΣ ΣΤΗΝ ΕΙΣΟΔΟ ΤΗΣ ΜΕΘ	150 €
23	18/0005647 26-9-18	ΠΑΡΟΧΗ ΥΠΗΡΕΣΙΩΝ ΓΙΑ ΤΟΠΟΘΕΤΗΣΗ ΚΑΣΑΣ-ΠΟΡΤΑΣ ΣΤΗΝ ΕΙΣΟΔΟ ΤΟΥ ΜΑΙΕΥΤΗΡΙΟΥ	850 €
24	18/0005796 3-10-18	ΠΑΡΟΧΗ ΥΠΗΡΕΣΙΩΝ ΓΙΑ ΑΝΤΙΚΑΤΑΣΤΑΣΗ ΔΙΦΥΛΛΗΣ ΠΟΡΤΑΣ ΠΥΡΑΣΦΑΛΕΙΑΣ ΣΤΟ ΜΑΙΕΥΤΉΡΙΟ	1.000 €
25	18/0005806 4-10-18	ΠΑΡΟΧΗ ΥΠΗΡΕΣΙΩΝ ΑΠΟΚΑΤΑΣΤΑΣΗΣ ΥΔΑΤΟΣΤΕΓΑΝΟΤΗΤΑΣ ΑΡΜΟΥ ΔΙΑΣΤΟΛΗΣ ΣΤΟ ΔΩΜΑ ΤΗΣ ΜΟΝΑΔΑΣ ΑΚΤΙΝΟΘΕΡΑΠΕΙΑΣ	1.190 €
26	18/0005964 10-10-18	ΠΑΡΟΧΗ ΥΠΗΡΕΣΙΩΝ ΓΙΑ ΕΠΙΣΚΕΥΗ ΜΟΝΩΣΗΣ ΤΑΡΑΤΣΑΣ ΣΤΟ ΚΤΙΡΙΟ ΤΟΥ ΟΡΘΟΠΑΙΔΙΚΟΥ ΚΕΝΤΡΟΥ	150 €
27	18/0006738 12-11-18	ΠΑΡΟΧΗ ΥΠΗΡΕΣΙΩΝ ΓΙΑ ΕΠΙΣΚΕΥΗ 2 ΘΥΡΩΝ ΤΗΣ Γ ΜΓ	120 €
ΚΤΙΡΙΑΚΕΣ ΥΠΟΔΟΜΕΣ - ΠΑΡΕΜΒΑΣΕΙΣ			
1	18/0000386 18-1-18	ΑΝΤΙΚΑΤΑΣΤΑΣΗ ΤΖΑΜΙΩΝ ΣΤΟ ΛΟΓΙΣΤ. ΓΡΑΜΜΑΤΕΙΑΣ ΕΞΩΤΕΡ. ΙΑΤΡΕΙΩΝ ΓΙΑ ΧΡΗΣΗ POS	450 €
2	18/0003597 6-6-18	ΠΑΡΟΧΗ ΥΠΗΡΕΣΙΩΝ ΓΙΑ ΚΑΤΑΣΚΕΥΗ ΔΙΑΧΩΡΙΣΤΙΚΟΥ ΑΠΌ ΓΥΨΟΣΑΝΙΔΑ ΣΤΟΝ ΧΩΡΟ 59-10	950 €
3	18/0004155 25-6-18	ΠΑΡΟΧΗ ΥΠΗΡΕΣΙΩΝ ΓΙΑ ΤΟΠΟΘΕΤΗΣΗ ΠΡΟΣΤΑΤΕΥΤΙΚΗΣ ΦΑΣΑΣ & ΓΩΝΙΟΚΡΑΝΩΝ ΣΤΟΥΣ ΤΟΙΧΟΥΣ ΤΩΝ ΧΕΙΡΟΥΡΓΕΙΩΝ	12.180 €

4	18/0005353 14-9-18	ΠΑΡΟΧΗ ΥΠΗΡΕΣΙΩΝ ΓΙΑ ΔΙΑΜΟΡΦΩΣΗ ΧΩΡΟΥ ΜΕ ΚΩΔ. 36.48 (ΝΕΑ ΠΟΡΤΑ, ΧΡΩΜΑΤΙΣΜΟΊ)	930 €
5	18/0005775 2-10-18	ΠΑΡΟΧΗ ΥΠΗΡΕΣΙΩΝ ΓΙΑ ΑΝΑΚΑΙΝΙΣΗ 6 ΚΑΜΠΙΝΩΝ WC ΚΟΙΝΟΥ ΣΤΟ ΙΣΟΓΕΙΟ	3.650 €
6	18/0006648 6-11-18	ΠΑΡΟΧΗ ΥΠΗΡΕΣΙΩΝ ΓΙΑ ΑΠΟΚΑΤΑΣΤΑΣΗ ΤΜΗΜ. ΠΕΖΟΔΡΟΜΙΟΥ & ΚΑΤΑΣΚΕΥΗ ΑΡΜΟΥ ΔΙΑΣΤΟΛΗΣ ΕΞΩ ΑΠΌ ΕΙΣΟΔΟ ΕΞΩΤΕΡ. ΙΑΤΡΕΙΩΝ	1.050 €
ΞΕΝΟΔΟΧΕΙΑΚΟΣ ΕΞΟΠΛΙΣΜΟΣ - ΑΓΟΡΑ			
1	18/0000774 1-2-18	ΕΞΕΤΑΣΤΙΚΗ ΚΛΙΝΗ ΜΕ ΑΝΑΚΛΙΝΟΜΕΝΗ ΠΛΑΤΗ & ΘΗΚΗ ΤΟΠΟΘΕΤΗΣΗΣ ΡΟΛΟΥ ΧΑΡΤΟΣΕΝΤΟΝΟΥ ΓΙΑ ΑΙΜΑΤΟΛΟΓΙΚΗ ΜΟΝΑΔΑ, 2 ΤΜΧ	370 €
2	18/0001425 2-3-18	ΕΡΜΑΡΙΟ 200Χ80 ΜΕ ΠΟΡΤΕΣ & ΚΛΕΙΔΑΡΙΑ ΓΙΑ ΓΡΑΜΜ. ΥΠΗΡΕΣΙΑΚΟΥ ΣΥΜΒΟΥΛΙΟΥ	130 €
3	18/0001770 16-3-18	ΠΑΡΟΧΗ ΥΠΗΡΕΣΙΩΝ ΓΙΑ ΤΟΠΟΘΕΤΗΣΗ ΚΑΣΑΣ & ΜΟΝΟΦΥΛΛΗΣ ΠΟΡΤΑΣ ΣΤΟ ΧΩΡΟ ΔΙΑΛΥΣΗΣ ΚΥΤΤΑΡΟΣΤΑΤΙΚΩΝ ΤΟΥ ΦΑΡΜΑΚΕΙΟΥ	480 €
3	18/0002144 29-3-18	ΠΡΟΜΗΘΕΙΑ 40 τμχ. ΠΟΛΥΘΡΟΝΩΝ ΕΠΙΣΚΕΠΤΩΝ ΓΙΑ ΓΜΓ	8.352 €
4	18/0002331 16-4-18	ΠΡΟΜΗΘΕΙΑ ΚΡΥΣΤΑΛΛΟΥ ΠΑΧΟΥΣ 5 ΧΙΛ. ΔΙΑΣΤ. 0,90Χ1,30 ΓΙΑ ΤΟ ΤΗΛΕΦ. ΚΕΝΤΡΟ	55 €
5	18/0002153 29-3-18	ΠΡΟΜΗΘΕΙΑ 10 τμχ. ΚΑΘΙΣΜΑΤΩΝ ΣΤΟΙΒΑΖΟΜΕΝΩΝ, ΜΕ ΣΚΕΛΕΤΟ ΣΧΗΜΑΤΟΣ S, ΓΙΑ ΜΕΝΝ	501 €
6	18/0002465 18-4-18	ΠΡΟΜΗΘΕΙΑ ΚΟΥΡΤΙΝΩΝ, ΒΡΑΧΙΟΝΩΝ & ΥΠΟΣΤΗΡΙΓΜΑΤΩΝ ΓΙΑ ΘΑΛΑΜΟ ΤΗΣ ΑΙΜΑΤΟΛΟΓΙΚΗΣ ΜΟΝΑΔΑΣ	2.700 €

7	18/0002530 20-4-18	ΠΡΟΜΗΘΕΙΑ 6 ΕΡΜΑΡΙΩΝ-ΒΙΒΛ/ΚΩΝ ΓΙΑ ΑΙΘΟΥΣΑ ΕΠΙΣΤΗΜ. ΣΥΜΒΟΥΛΙΟΥ	2.160 €
8	18/0002566 24-4-18	ΠΡΟΜΗΘΕΙΑ 5 ΜΕΓΑΛΩΝ ΚΑΔΩΝ ΑΠΟΡΡΙΜΜΑΤΩΝ ΙΝΟΧ ΓΙΑ ΜΑΦ	124,90 €
9	18/0002882 8-5-18	ΠΡΟΜΗΘΕΙΑ 3 ΣΥΡΤΑΡΙΕΡΩΝ ΓΙΑ ΤΜΗΜΑ ΟΙΚΟΝΟΜΙΚΟΥ	234 €
10	18/0003776 11-6-18	ΠΡΟΜΗΘΕΙΑ 53 ΣΥΣΤΟΙΧΙΩΝ ΡΑΦΙΩΝ Τ. ΔΕΧΙΟΝ ΓΙΑ ΔΙΑΜΟΡΦΩΣΗ ΧΩΡΟΥ 59-10 (ΑΡΧΕΙΟ Δ.Ο.Υ.)	5.680 €
11	18/0004578 18-7-18	ΠΑΡΟΧΗ ΥΠΗΡΕΣΙΩΝ ΓΙΑ ΣΥΝΤΗΡΗΣΗ & ΕΠΙΣΚΕΥΗ ΣΙΔΗΡΟΔΡΟΜΩΝ ΚΟΥΡΤΙΝΩΝ ΣΤΗΝ ΒΠ & ΔΠ (03)	1.200 €
12	18/0004588 18-7-18	ΠΡΟΜΗΘΕΙΑ 2 ΕΞΕΤΑΣΤΙΚΏΝ ΚΛΙΝΩΝ ΓΙΑ ΕΡΓΑΣΤ. ΑΝΑΙΜΑΚΤΗΣ ΥΠΕΡΗΧΟΓΡΑΦΙΑΣ	358 €
13	18/0004089 21-6-18	ΠΡΟΜΗΘΕΙΑ 64 ΣΥΣΤΟΙΧΙΩΝ ΔΕΧΙΟΝ ΜΕ ΡΑΦΙΑ & ΜΠΑΡΑ ΚΡΕΜΑΣΗΣ ΓΙΑ ΠΑΛΑΙΟ ΙΑΤΡΙΚΟ ΑΡΧΕΙΟ	9.827 €
ΞΕΝΟΔΟΧΕΙΑΚΟΣ ΕΞΟΠΛΙΣΜΟΣ - ΕΠΙΣΚΕΥΗ ΣΥΝΤΗΡΗΣΗ			
1	18/0000077 10-1-18	ΠΑΡΟΧΗ ΥΠΗΡΕΣΙΩΝ ΓΙΑ ΕΠΙΣΚΕΥΗ ΚΛΕΙΔΑΡΙΑΣ ΝΤΟΥΛΑΠΙΟΥ ΝΑΡΚΩΤΙΚΩΝ ΣΤΗΝ ΒΠ 02	40 €
2	18/0000154 11-1-18	ΠΑΡΟΧΗ ΥΠΗΡΕΣΙΩΝ ΓΙΑ ΕΠΙΣΚΕΥΗ ΑΝΟΙΓΟΜΕΝΩΝ ΥΑΛΟΘΥΡΩΝ ΣΤΗΝ ΚΕΝΤΡΙΚΗ ΕΙΣΟΔΟ ΤΟΥ ΝΟΣΟΚΟΜΕΙΟΥ	720 €

3	18/0002390 17-4-18	ΠΑΡΟΧΗ ΥΠΗΡΕΣΙΩΝ ΓΙΑ ΣΥΝΤΗΡΗΣΗ & ΕΠΙΣΚΕΥΗ ΣΙΔΗΡΟΔΡΟΜΩΝ ΚΟΥΡΤΙΝΩΝ ΣΤΗΝ Δ'ΠΠΚ	1.200 €
4	18/0006482 31-10-18	ΠΑΡΟΧΗ ΥΠΗΡΕΣΙΩΝ ΓΙΑ ΕΠΙΣΚΕΥΗ & ΣΥΝΤΗΡΗΣΗ 35 ΚΟΜΟΔΙΝΩΝ ΣΤΗΝ ΑΓΓΧ ΚΛΙΝΙΚΗ	1.500 €

ΕΡΓΑ ΠΛΗΡΟΦΟΡΙΚΗΣ / ΑΛΛΑ ΣΗΜΑΝΤΙΚΑ ΣΤΟΙΧΕΙΑ ΕΡΓΟΥ ΤΟΥ ΦΟΡΕΑ

Υποδιεύθυνση Πληροφορικής

Έναρξη νέων δράσεων

- Σύνταξη προδιαγραφών συμβατών μελανιών εκτυπωτών
- Συμμετοχή στην Άσκηση Ετοιμότητας στα πλαίσια εφαρμογής Σώστρατος και Περσέας
- Τυποποίηση προδιαγραφών εξοπλισμού Πληροφορικής & αυτόματη επισύναψη των αρχείων στο εξωσυμβατικό αίτημα
- Απενεργοποίηση χρήσης usb για αντιγραφή στοιχείων στο εταιρικό δίκτυο
- Εγκατάσταση OpenVPN για απομακρυσμένη διασύνδεση στο δίκτυο του Νοσοκομείου
- Εφαρμογή πολιτικής συνθηματικού (password policy) στην ομάδα χρηστών της Υποδιεύθυνσης Πληροφορικής
- Εγκατάσταση nas server και δημιουργία αντιγράφων ασφαλείας συστήματος με την χρήση Backupexec
- Διάτρηση σκληρών δίσκων με τόρνο προς ανακύκλωση
- Έναρξη λειτουργίας οθονών αφής ΤΕΠ και στο χώρο των ΤΕΙ για τα τμήματα ΩΡΛ, ΟΦΘΑΛΜΟΛΟΓΙΚΟ, ΔΕΡΜΑΤΟΛΟΓΙΚΟ, ΓΝΑΘΟΧΕΙΡΟΥΡΓΙΚΟ
- Μεταφορά αντιγράφων ασφαλείας δεδομένων σε θυρίδα Τράπεζας εκτός Νοσοκομείου
- Επιτυχής εξωτερική επιθεώρηση του Συστήματος Διαχείρισης Ποιότητας της Υποδιεύθυνσης Πληροφορικής κατά ISO 9001:2015
- Δύο(2) Εσωτερικές Επιθεωρήσεις του Συστήματος Διαχείρισης Ποιότητας της Υποδιεύθυνσης Πληροφορικής
- Ετήσια Ανασκόπηση Συστήματος Διαχείρισης Ποιότητας κατά ISO 9001:2015
- Μελέτη Εφαρμογής Συστήματος Διακίνησης Υλικών Κεντρικής Αποθήκης με την χρήση γραμμωτού κώδικα (barcode)
- Σύνταξη τεχνικών προδιαγραφών και Ανάδειξη Αναδόχου για την Προμήθεια λογισμικού για Ολοκληρωμένο Πληροφοριακό Σύστημα Ηλεκτρονικής Διακίνησης Εγγράφων
- Εγκατάσταση vlan access-point στα Τμήματα του Νοσοκομείου : ΤΕΠ,ΜΕΘ, Αλλεργιολογική Μονάδα, Φαρμακείο, Τμήμα Κοινωνικής Εργασίας, Βιβλιοθήκη
- Εγκατάσταση συστήματος ωρομέτρησης για την χρήση ηλεκτρονικής κάρτας στην ολοήμερη λειτουργία του Νοσοκομείου
- Υποστήριξη λειτουργίας υπηρεσιών Διαδικτύου για την ζωντανή μετάδοση ενδοσκοπικών πράξεων από το ΠΓΝ Αττικόν στο χώρο διεξαγωγής του 4th Athens International Symposium

Δράσεις Αναβάθμισης-Βελτίωσης

- Μεταφορά βάσης δεδομένων από τον κεντρικό εξυπηρετητή GRHEDU στον GRHDBA
- Προσθήκη σκληρού δίσκου στον εξυπηρετητή GRHLAB (+150 GB)

- Αναδιάρθρωση της χωροταξικής τοποθέτησης των κεντρικών εξυπηρετητών στο χώρο του Computer room και σύνδεση της τροφοδοσίας με το κεντρικό UPS του Νοσοκομείου
- Εγκατάσταση νέας έκδοσης antivirus στον GRHHISDATA1
- Αύξηση μνήμης oracle από τα 16GB -> 18GB
- Αναβάθμιση mail server του Νοσοκομείου με τα τρέχοντα διορθωτικά πακέτα της Microsoft έτσι ώστε να υποστηρίζουν λειτουργίες exmerge κ.τ.λ
- Δημιουργία καινούργιου Symantec parent server SEPM 14
- Αναβάθμιση του λογισμικού πακέτου της Symantec που φέρουν grhdc2, grhhisdata1.
- Εγκατάσταση 30 νέων πριζών δικτύου σε χώρους του Νοσοκομείου

Δράσεις συντήρησης

- Καθαρισμός container-σήμανση υλικών προς ανακύκλωση
- Επισκευές ανταλλακτικών και περιφερειακού εξοπλισμού πληροφορικής
- Ανανέωση άδειας συντήρησης βάσης δεδομένων Oracle για το Π.Σ. MEDISYS

Δράσεις Διατομεακές-Π.Σ. Νοσοκομείου

- Σύνδεση Κ και Λ αλυσίδων στον αναλυτή BN Prospect
- Παραμετροποίηση barcode , αναλυτών αιμοδοσίας σε συνεργασία με την CCS για έναρξη χρήσης νέων ετικετών από το ΕΚΕΑ
- Σύνδεση αναλυτή Triturus στο Εργαστήριο Κλινικής Μικροβιολογίας
- Αλλαγή παραπεμπτικού Τμήματος Επειγόντων Περιστατικών
- Απενεργοποίηση παραπεμπτικών εκτός ΤΕΠ στο Τμήμα Επειγόντων Περιστατικών
- Ηλεκτρονική αίτηση μετάγγισης παραγώγων αίματος στο Π.Σ. MEDISYS
- Απενεργοποίηση καταγραφής θρησκεύματος στο Π.Σ. MEDISYS
- Απενεργοποίηση μεταφοράς θεράποντος ιατρού για τους εσωτερικούς ασθενείς στο Π.Σ. MEDISYS
- Σήμανση ασθενών με πολυανθεκτικά μικρόβια στο Π.Σ.MEDISYS
- Έναρξη νέων πρωινών και απογευματινών ιατρείων στο Π.Σ. MEDISYS
- Έναρξη παραμετροποίησης Ο.Π.Σ. για την εφαρμογή του νέου κανονισμού ΕΟΠΥΥ ΦΕΚ 4898/τ. β΄/1-11-18
- Εισαγωγή νέων εξετάσεων στο Π.Σ. Εργαστηρίων-αλλαγή τιμών αναφοράς

Δράσεις Εκπαίδευσης

- Εκπαίδευση υπαλλήλων Τμήματος Οικονομικού για τακτοποίηση σφαλμάτων Γενικής Λογιστικής και εξαγωγή αρχείων Deloite
- Εκπαίδευση υπεύθυνης διαχείρισης λίστας χειρουργείου (καταχώρηση βάση επίσκεψης , εξαγωγή στατιστικών στοιχείων σχετικά με επεμβάσεις για ΔΥΠΕ κλπ)
- Εκπαίδευση υπαλλήλων Γραφείου Δημοσίων Σχέσεων & Επικοινωνίας με τον Πολίτη για χρήση του Ολοκληρωμένου Πληροφοριακού Συστήματος
- Εκπαίδευση νέων καταχωρητών BI-Forms
- Εκπαίδευση ιατρικού προσωπικού χρήσης οθόνης αποχώρησης στα ΤΕΠ
- Εκπαίδευση ιατρικού προσωπικού χρήσης του υποσυστήματος ηλεκτρονικής αίτησης μετάγγισης αίματος
- Εκπαίδευση ασκούμενων υπαλλήλων Πληροφορικής

- Επίδειξη Διαδικασιών Συστήματος Διαχείρισης Ποιότητας Υποδιεύθυνσης Πληροφορικής σε ασκούμενους υπαλλήλους Πληροφορικής

Παράρτημα Εκπαιδευτικών και λοιπών Δράσεων
Διεύθυνσης Νοσηλευτικής Υπηρεσίας

Α. Λειτουργικές δράσεις 2018

- ✓ Υποστήριξη της λειτουργίας των καταγραφών στο πλαίσιο της δημιουργίας του Εθνικού Αρχείου Νεοπλασιών με τη διάθεση ενός καταγραφέα, υπαλλήλου της Νοσηλευτικής Υπηρεσίας, με πλήρη απασχόληση
- ✓ Παρακολούθηση της δραστηριότητας των αποκλειστικών νοσοκόμων και καθημερινός έλεγχος για παράνομες αποκλειστικές
- ✓ Υποστήριξη των δράσεων της Επιτροπής Νοσοκομειακών Λοιμώξεων με την ενεργό συμμετοχή στην ενημέρωση του προσωπικού και του κοινού για λοιμώδη νοσήματα, με τη δημιουργία ενημερωτικού και εκπαιδευτικού υλικού και η συμμετοχή σε εκπαιδευτικές δραστηριότητες μέσω του Γραφείου Εκπαίδευσης και του Γραφείου Λοιμώξεων
- ✓ Συνεργασία με όλες τις υπηρεσίες και τα τμήματα του Νοσοκομείου για την άμεση επίλυση των προβλημάτων, τόσο με τη δημιουργία εισηγήσεων και γραπτών προτάσεων όσο και με την υποστήριξη με ανθρώπινο δυναμικό, καθώς και συμμετοχή υπαλλήλων της Νοσηλευτικής Υπηρεσίας σε συλλογικά όργανα και επιτροπές (π.χ. Επιτροπή Ιατρικής των Μεταγγίσεων)
- ✓ Υποστήριξη για συμμετοχή του νοσηλευτικού προσωπικού σε νοσηλευτικές ημερίδες,
- ✓ Εορτασμός της Παγκόσμιας Ημέρας Νοσηλευτή με θέμα: «Νοσηλευτές: Ηγετική Φωνή», στις 12 Μαΐου 2018, με προβολή ταινίας με θέμα «Florence Nightingale», διανομή κερασμάτων και κλήρωση δώρων στο νοσηλευτικό προσωπικό
- ✓ Διοργάνωση εκδηλώσεων στο χώρο του Νοσοκομείου για την ενημέρωση των εργαζομένων και του κοινού αναφορικά με την Παγκόσμια Ημέρα Ψωρίασης στις 29/10/2018, σε συνεργασία με την Β' Κλινική Αφροδίσιων και Δερματικών Νόσων, με την ενημέρωση του κοινού στην κεντρική είσοδο του Νοσοκομείου μέσω θεματικών περιπτέρων, την διανομή ενημερωτικού υλικού, τη δωρεάν εξέταση κοινού και τη διοργάνωση παρουσίασης στο Κεντρικό Αμφιθέατρο
- ✓ Διοργάνωση εκδηλώσεων στο χώρο του Νοσοκομείου για την ενημέρωση των εργαζομένων και του κοινού αναφορικά με την Παγκόσμια Ημέρα Κνίδωσης στις 01/10/2018, σε συνεργασία με την Αλλεργιολογική Μονάδα της Β' Κλινικής Αφροδίσιων και Δερματικών Νόσων, με την

ενημέρωση του κοινού στην κεντρική είσοδο του Νοσοκομείου, την διανομή ενημερωτικού υλικού και τη δωρεάν εξέταση κοινού

- ✓ Διεκπεραίωση της διοικητικής διαδικασίας διαχείρισης των θανόντων, της έκδοσης εντολής ταφής και κάλυψης των εξόδων για άπορους ή χωρίς συγγενικό περιβάλλον (αριθμός που υπερβαίνει τους 11 ανά έτος)
- ✓ Ανάπτυξη και βελτίωση της βάσης δεδομένων του μηχανογραφικού συστήματος Compass του Νοσοκομείου μας και αξιοποίηση των δυνατοτήτων του με χρήση από όλους τους προϊστάμενους της Νοσηλευτικής Υπηρεσίας
- ✓ Ενεργή συμμετοχή στην επιχειρησιακή άσκηση ετοιμότητας μερικής εκκένωσης του Νοσοκομείου μας «ΔΙΟΓΕΝΕΙΑ»
- ✓ Βελτίωση του χρόνου αναμονής προς εξέταση των ασθενών στα Εξωτερικά Ιατρεία
- ✓ Διάθεση δύο νοσηλευτών, μόνιμων υπαλλήλων του νοσοκομείου μας, για εκπαίδευση στο χειρισμό μηχανήματος εξωσωματικής κυκλοφορίας
- ✓ Προγραμματισμένες εξορμήσεις προσωπικού της αιμοδοσίας για εθελοντική αιμοδοσία
- ✓ Εκπαίδευση 2 υπαλλήλων του ΓΝ Θήρας, κατηγορίας ΤΕ Νοσηλευτικής, οι οποίες παρακολούθησαν τις διαδικασίες στο Αναισθησιολογικό τμήμα από 15/01/2018 έως 26/01/2018 και από 12/2/2018 έως 02/03/2018
- ✓ Εκπαίδευση 1 υπαλλήλου του ΓΝ Θήρας, κατηγορίας ΤΕ Μαιευτικής, η οποία παρακολούθησε τις διαδικασίες στο Μαιευτήριο, από 08/01/2018 έως 26/01/2018.
- ✓ Εκπαίδευση 1 υπαλλήλου του ΓΝ Θήρας, κατηγορίας ΤΕ Μαιευτικής, η οποία παρακολούθησε τις διαδικασίες στο Μαιευτήριο και τη Μονάδα Εντατικής Νοσηλείας Νεογνών, από 05/03/2018 έως 23/03/2018

Β. Αναπτυξιακές δράσεις 2018

- ✓ Ανάπτυξη και βελτίωση της βάσης δεδομένων του μηχανογραφικού συστήματος Compass του Νοσοκομείου μας και αξιοποίηση των δυνατοτήτων του με χρήση από όλους τους προϊστάμενους της Νοσηλευτικής Υπηρεσίας
- ✓ Διενέργεια ερευνητικών πρωτοκόλλων και επιδημιολογικών μελετών για την καταγραφή των αναγκών και των λύσεων που προτείνονται με βάση τα τρέχοντα δεδομένα. Ειδικότερα για την πρόληψη και την φροντίδα των κατακλίσεων διενεργήθηκε πιλοτική μηνιαία καταγραφή των κατακλίσεων αναφορικά με το είδος και τη βαρύτητά τους ώστε να προκύψουν τα απαραίτητα δεδομένα για τον υπολογισμό των αναγκαίων αναλώσιμων υλικών περιποίησης.
- ✓ Συμμετοχή και υποστήριξη ιατρικών συνεδρίων με ομιλητές σε στρογγυλά τραπέζια νοσηλευτικού ενδιαφέροντος
- ✓ Ανάπτυξη και δημιουργία της πλατφόρμας τηλε-εκπαίδευσης για θέματα συνεχιζόμενης νοσηλευτικής εκπαίδευσης
- ✓ Ανάπτυξη και υλοποίηση ολοκληρωμένου εκπαιδευτικού προγράμματος συνεχιζόμενης επαγγελματικής εκπαίδευσης για το νοσηλευτικό προσωπικό

Γ. Εκπαίδευση

ΓΡΑΦΕΙΟ ΕΚΠΑΙΔΕΥΣΗΣ ΝΟΣΗΛΕΥΤΙΚΗΣ ΥΠΗΡΕΣΙΑΣ

Υποστηρίζει το έργο της Νοσηλευτικής Διεύθυνσης στο επίπεδο:

1. Σχεδιασμού και υλοποίησης προγραμμάτων προσανατολισμού νεοπροσλαμβανόμενου νοσηλευτικού προσωπικού
2. Σχεδιασμού και υλοποίησης εκπαιδευτικών νοσηλευτικών προγραμμάτων για απόκτηση εμπειριών νοσηλευτικής κατάρτισης
3. Σχεδιασμού και υλοποίησης προγραμμάτων συνεχιζόμενης εκπαίδευσης (ενδοκλινικά, ενδονοσοκομειακά)
4. Σχεδιασμού και υλοποίησης ταχύρρυθμων προγραμμάτων για επίλυση προβλημάτων και εφαρμογής καινοτομιών
5. Επίβλεψης της εκπαίδευσης και της άσκησης φοιτητών, σπουδαστών και μαθητών των διαφόρων νοσηλευτικών εκπαιδευτικών ιδρυμάτων
6. Ανάπτυξης, εκπόνησης και υποστήριξης ερευνητικών προγραμμάτων για την βελτίωση των παρεχόμενων υπηρεσιών

Δράσεις για το 2018

- ✓ Συνολικά από τη Διεύθυνση Νοσηλευτικής Υπηρεσίας χορηγήθηκαν 460 ημέρες άδειας υπηρεσιακής εκπαίδευσης σε 19 υπαλλήλους (μέση διάρκεια 1 ημέρες/εβδομάδα), 156 ημέρες σπουδαστικής άδειας σε 35 υπαλλήλους, 449 ημέρες άδειας παρακολούθησης επιστημονικών συνεδρίων σε 117 εργαζομένους (μέση διάρκεια 4 ημέρες), ενώ 2 υπάλληλοι απουσιάσαν με άδεια υπηρεσιακής εκπαίδευσης δύο ετών, που ολοκληρώθηκε μέσα στο 2018 (220 ημέρες έκαστος).
- ✓ Συμμετοχή υπαλλήλων στο πρόγραμμα «ΕΙΣΑΓΩΓΙΚΗ ΕΚΠΑΙΔΕΥΣΗ» του Ινστιτούτου Επιμόρφωσης (ΙΝ.ΕΠ.) του Εθνικού Κέντρου Δημόσιας Διοίκησης και Αυτοδιοίκησης (ΕΚΔΔΑ) διάρκειας 5 εκπαιδευτικών ημερών 7 ωρών έκαστο
- ✓ Κλινική άσκηση των δευτεροετών μεταπτυχιακών φοιτητών του Δ' εξαμήνου του Προγράμματος Μεταπτυχιακών Σπουδών «Τραύματα και Έλκη-Θεραπεία και Φροντίδα» διάρκειας 60 ωρών
- ✓ Μαθήματα Υγιεινής των χεριών διάρκειας 30 λεπτών έκαστο στα νοσηλευτικά τμήματα
- ✓ Εκπαίδευση των φοιτητών, που εισέρχονται για πρώτη φορά στο Νοσοκομείο, σε θέματα προσανατολισμού και πρόληψης λοιμώξεων (υγιεινή των χεριών, πρόληψη διασποράς πολυανθεκτικών μικροοργανισμών, διαχωρισμός επικίνδυνων ιατρικών αποβλήτων)
- ✓ Ανάπτυξη και εφαρμογή εκπαιδευτικού προγράμματος για το προσωπικό της Ψυχιατρικής Κλινικής με εβδομαδιαίες συναντήσεις διάρκειας 2 ωρών και μελέτη περιπτώσεων
- ✓ Πραγματοποίηση τεσσάρων εκπαιδευτικών επισκέψεων Επαγγελματικών Λυκείων όμορων Δήμων
- ✓ Εκπαίδευση 85 υπαλλήλων της Νοσηλευτικής Υπηρεσίας, κατηγορίας ΤΕ και ΠΕ, στις θεματικές ενότητες
    - Περιποίηση στοματικής κοιλότητας
    - Περιποίηση κατακλίσεων
    - Δείκτης χαμένης νοσηλευτικής φροντίδας

  κατά τη διάρκεια διαδραστικού σεμιναρίου διάρκειας 8 ωρών (επανάληψη του σεμιναρίου από 08/01/2018 έως 31/05/2018)
- ✓ Εκπαίδευση 50 υπαλλήλων της Νοσηλευτικής Υπηρεσίας, κατηγορίας ΔΕ Βοηθών Νοσηλευτών, στις θεματικές ενότητες
    - Ολοκληρωμένη ατομική υγιεινή
    - Περιποίηση στοματικής κοιλότητας
    - Δείκτης χαμένης νοσηλευτικής φροντίδας

κατά τη διάρκεια διαδραστικού σεμιναρίου διάρκειας 8 ωρών (επανάληψη του σεμιναρίου από 08/01/2018 έως 31/05/2018)

- ✓ Εκπαίδευση 30 υπαλλήλων της Νοσηλευτικής Υπηρεσίας, κατηγορίας ΤΕ/ΠΕ Νοσηλευτικής και ΔΕ Βοηθών Νοσηλευτών, στις θεματικές ενότητες
    - Δέσμη μέτρων πρόληψης ουρολοιμώξεων σχετιζόμενες με καθετήρα
    - Λήψη δειγμάτων για καλλιέργεια αίματος και ούρων
    - Διαδικασία λήψης κλινικών αποφάσεων

  κατά τη διάρκεια διαδραστικού σεμιναρίου διάρκειας 8 ωρών (επανάληψη του σεμιναρίου από 03/12/2018 έως 21/12/2018)
- ✓ Εκπαιδευτικό πρόγραμμα στην ακτινοπροστασία, διάρκειας 8 ωρών, με τη συμμετοχή του νοσηλευτικού προσωπικού που απασχολείται σε τμήματα με ιοντίζουσα ακτινοβολία, στις 15/12/2018, στο Κεντρικό Αμφιθέατρο.
- ✓ Επίβλεψη και συντονισμός της κλινικής και πρακτικής άσκησης των φοιτητών των σχολών Νοσηλευτικής, Μαιευτικής και Επισκεπτών Υγείας ως αναφέρεται στους κάτωθι πίνακες:

1. Κλινική άσκηση φοιτητών Τμήματος Νοσηλευτικής Πανεπιστημίου ΕΚΠΑ (προπτυχιακά μαθήματα)

Μάθημα	**Αριθμός φοιτητών**	**Διάρκεια**	**'Ωρες εκπαίδευσης**
Κλινική Νοσηλευτική	15	05.03.2018 έως 28.4.2018	30 ημέρες Χ 7 ώρες= **210**
Νοσηλευτική Λοιμώξεων	10	16.03.2018 έως 28.03.2018	7 ημέρες Χ 7 ώρες= **49**
Παθολογική Νοσηλευτική ΙΙ	16	14.02.2018 έως 28/2/2018	11 ημέρες Χ 8 ώρες= **88**
Χειρουργική Νοσηλευτική ΙΙ	16	01.03.2018 έως 15.03.2018	7 ημέρες Χ 7 ώρες= **149**
Παθολογική Νοσηλευτική Ι	14	10.10.2018 έως 01.11.2018	17 ημέρες Χ 7 ώρες= **119**
Επείγουσα και Εντατική Νοσηλεία	10	29.10.2018 έως 14.11.2018	13 ημέρες Χ 7 ώρες= **147**
Νοσηλευτική Αναισθησιολογίας	5	23.11.2018 έως 20.11.2018	3 ημέρες Χ 7 ώρες= **21**
Χειρουργική και Χειρουργική Νοσηλευτική Ι	10	29.10.2018 έως 30.11.2018	23 ημέρες Χ 7 ώρες= **161**
Διοίκηση Νοσηλευτικών Υπηρεσιών	12	30.4.2018 έως 10.5.2018	7 ημέρες Χ 6 ώρες= **42**
Συστήματα Νοσηλευτικής Φροντίδας	6	27.04.2018 έως 25.5.2018	5 ημέρες Χ 5 ώρες= **25**
Βασική Νοσηλευτική ΙΙ	14	20.11.2018 έως 08.01.2019	7 ημέρες Χ 7 ώρες = **49**
Παιδιατρική Νοσηλευτική	10	20.11.2018 έως 28.11.2018	11 ημέρες Χ 7 ώρες= **77**
Νοσηλευτική Καρδιαγγειακών Νοσημάτων	10	*18/5/2018 έως 25/5/2018*	4 ημέρες Χ 7 ώρες= 28
Σύνολο	**148**		**1065 ώρες**

2. Κλινική άσκηση φοιτητών ΤΕΙ και Πανεπιστημίου Δυτικής Αττικής

- *Συνολικά 20 φοιτητές ΤΕΙ πραγματοποίησαν την πρακτική τους άσκηση καθ' όλη τη διάρκεια του έτους, από τους οποίους οι 12 ξεκίνησαν μέσα στο έτος 2017 και οι 8 ολοκλήρωσαν την πρακτική τους το πρώτο τρίμηνο του 2017, με μέση διάρκεια άσκησης τους 6 μήνες.*
- *Κλινική άσκηση μέσω του προγράμματος ERASMUS+ 4 φοιτητριών Πανεπιστημίων Νοσηλευτικής του εξωτερικού για τα χρονικά διαστήματα (23.4.2018 έως 24.6.2018, 17.09.2018 έως 19.10.2018 και 05.11.2018 έως 16.12.2018)*

Κλινική Άσκηση φοιτητών ΠΑΔΑ(προπτυχιακό)

Τμήμα	***Αριθμός φοιτητών***	***Διάρκεια***	***Ώρες Εκπαίδευσης***
Νοσηλευτικής	*19*	*10.05.2018 έως 29.6.2018*	*5 ημέρες Χ 5 ώρες εβδομαδιαίως*
Μαιευτικής	*15*	*16.04.2018 έως 29.06.2018*	*2 ημέρες Χ 5 ώρες εβδομαδιαίως*
Μαιευτικής	*15*	*16.4.2018 έως 29.06.2018*	*2 ημέρες Χ 5 ώρες εβδομαδιαίως*
Μαιευτικής	*15*	*16.4.2018 έως 29.06.2018*	*2 ημέρες Χ 5 ώρες εβδομαδιαίως*
Σύνολο	***64***		

3. Σπουδαστές ΕΠΑΛ-ΕΠΑΣ

Συνολικά 27 σπουδαστές απόφοιτοι ΕΠΑΛ-ΕΠΑΣ πραγματοποίησαν την εξάμηνη πρακτική τους άσκηση στο Νοσοκομείο υπό την επίβλεψη της Νοσηλευτικής Υπηρεσίας από τους οποίους οι 18 ξεκίνησαν μέσα στο έτος 2018 και οι 7 ολοκλήρωσαν την πρακτική τους μέσα στο πρώτο 5μηνο του 2018, με μέση διάρκεια άσκησης τους 6 μήνες.

4. Σπουδαστές Επαγγελματικών Σχολών Μαθητείας ΟΑΕΔ

31 συνολικά σπουδαστές της ειδικότητας Βοηθών Γεν. Νοσηλείας πραγματοποίησαν την πρακτική τους άσκηση καθόλη τη διάρκεια του έτους, από τους οποίους οι 11 με 18μηνη διάρκεια και οι 20 με 9μηνη διάρκεια και έναρξη τον Οκτώβριο του 2018

5. Φοιτητές ΙΕΚ

Συνολικά 31 απόφοιτοι των ΙΕΚ πραγματοποίησαν την 6μηνη πρακτική τους άσκηση στο Νοσοκομείο

ΒΑΣΙΚΑ ΣΤΟΙΧΕΙΑ ΦΟΡΕΑ

Επωνυμία φορέα:

Γ.Ν. ΡΟΔΟΥ «ΑΝΔΡΕΑΣ ΠΑΠΑΝΔΡΕΟΥ», Γ.Ν. - Κ.Υ. ΚΩ «ΙΠΠΟΚΡΑΤΙΟ» Γ.Ν.-Κ.Υ. ΚΑΛΥΜΝΟΥ «ΤΟ ΒΟΥΒΑΛΕΙΟ» Αποκεντρωμένη Οργανική Μονάδα «Γ.Ν.-Κ.Υ. ΚΑΛΥΜΝΟΥ «ΤΟ ΒΟΥΒΑΛΕΙΟ»»

Ταχυδρομική Διεύθυνση: Νικηφόρου Ζερβού 22 – 85200 ΚΑΛΥΜΝΟΣ

Ηλεκτρονική σελίδα: http://www.kalymnos-hospital.gr/

	Τηλέφωνο	**Fax**	**e-mail**
Διοίκηση	2243361928 2243059034	2243361973	diikitis@kalymnos-hospital.gr
Κέντρο – Γραμματεία	2243361910	2243059035	noskal@kalymnos-hospital.gr

Περιοχή κάλυψης: ΚΑΛΥΜΝΟΣ / ΤΕΛΕΝΔΟΣ

Καλυπτόμενος πληθυσμός: 17.000

Αναπληρωτής Διοικητής : **ΒΟΛΟΣ ΕΜΜΑΝΟΥΗΛ**

Ημερομηνία σύνταξης έκθεσης: **17/05/2018**

Υπεύθυνος σύνταξης έκθεσης: **Φραζής Γιώργος**

Στοιχεία επικοινωνίας : e-mail: g.frazis@kalymnos-hospital.gr

Τηλ.: 22433 61926

Ο ΑΝΑΠΛΗΡΩΤΗΣ ΔΙΟΙΚΗΤΗΣ

ΒΟΛΟΣ ΕΜΜΑΝΟΥΗΛ

Ημερομηνία: 17 Μαΐου 2019

ΟΙΚΟΝΟΜΙΚΑ ΣΤΟΙΧΕΙΑ

Ετήσια στοιχεία σχετικά με την οικονομική διαχείριση

ΠΡΟΫΠΟΛΟΓΙΣΜΟΣ ΧΡΗΣΗΣ	
Έσοδα	2.557.824,12
Έξοδα	2.676.672,88
Τελικό σύνολο	

ΑΠΟΛΟΓΙΣΜΟΣ ΧΡΗΣΗΣ		
Περιγραφή	**Σύνολο**	**Αιτιολογία - Παρατηρήσεις**
Ταμειακό Υπόλοιπο 2017		
Έσοδα		
Επιχορηγήσεις από Υ.Υ.&Κ.Α.	1.649.000,00	
Επιχορηγήσεις από Π.Δ.Ε.	0,00	
Επιχορηγήσεις από Ε.Ε.	0,00	
Λοιπές επιχορηγήσεις	119.045,89	
Δωρεές	150,00	
Έσοδα από ασφαλιστικά ταμεία	388.246,60	
Έσοδα από ιδιώτες	4.059,69	
Έσοδα από εκμετάλλευση υποδομών	0,00	
Λοιπά έσοδα	397.321,94	
Έσοδα: Σύνολο		
Έξοδα		
Κόστος μισθοδοσίας*	910.298,51	

Έξοδα για υποδομές (ανέγερση, αγορά, μίσθωση, συντήρηση)	102,50	
Έξοδα για εξοπλισμό (αγορά, μίσθωση, συντήρηση)	131.438,53	
Πληρωμές για προμήθεια καταναλωτικών αγαθών	696.043,43	
Πληρωμές για υπηρεσίες	354.121,79	
Λοιπά έξοδα	584.668,12	
Έξοδα: Σύνολο	*2.676.672,88*	

Τελικό σύνολο (Έσοδα - Έξοδα)		

Ταμειακό Υπόλοιπο 2018	865.297,34	

*μισθοδοσία από τον προϋπολογισμό του Νοσοκομείου

ΕΣΟΔΑ ΚΑΙ ΕΞΟΔΑ ΕΠΟΠΤΕΥΟΜΕΝΩΝ ΦΟΡΕΩΝ(Κ.Υ.,Π.Π.Ι., Π.Ι.)	
Έσοδα	
Έξοδα	
Τελικό σύνολο	

Κόστος μισθοδοσίας για το 2018 που βάρυνε τον προϋπολογισμό του Υ.Υ.& Κ.Α.: **3.443.528,42€.**

Λοιπά στοιχεία σχετικά με την οικονομική διαχείριση (εκκρεμότητες στο τέλος του χρόνου αναφοράς)

Απαιτήσεις από Ασφαλιστικά ταμεία: **4.472.641,00€**

Υποχρεώσεις προς προμηθευτές : **522.659,00€**

- Αιτηθείσες επιχορηγήσεις
  - Η υπ' αριθ. Πρωτ. 4288/04-07-2018 αίτηση επιχορήγησης 112.061,50€ των πρόσθετων εφημεριών των ετών 2016 και 2017.
  - Η υπ' αριθ. Πρωτ. τ.τ. 6174/27-09-2018 αίτηση επιχορήγησης 157.931,96€ λόγω κατάσχεσης από Δικαστική Απόφαση.
  - Η υπ' αριθ. Πρωτ. 7299/05-11-2018 αίτηση επιχορήγησης 53.500,00€ για την προμήθεια ιατροτεχνολογικού εξοπλισμού Ω.Ρ.Λ.
  - Η υπ' αριθ. Πρωτ. 7252/26-11-2018 αίτηση επιχορήγησης 53.500,00€ για την προμήθεια ιατροτεχνολογικού εξοπλισμού Ω.Ρ.Λ.
  - Η υπ' αριθ. Πρωτ. 8107/30-11-2018 αίτηση επιχορήγησης 40.000,00€ για την προμήθεια πλυντηρίου ιματισμού υγειονομικού φραγμού.
  - Η υπ' αριθ. Πρωτ. 8207/05-12-2018 αίτηση επιχορήγησης 35.000,00€ για την προμήθεια ενός υπερηχοτομογράφου 35.000,00€.
  - Η υπ' αριθ. Πρωτ. 8460/14-12-2018 αίτηση επιχορήγησης 40.000,00€ για την προμήθεια πλυντηρίου ιματισμού υγειονομικού φραγμού.
  - Η υπ' αριθ. Πρωτ. 8502/17-12-2018 αίτηση επιχορήγησης 35.000,00€ για την προμήθεια ενός υπερηχοτομογράφου 35.000,00€.

ΠΑΡΟΧΗ ΥΠΗΡΕΣΙΩΝ

Ετήσια στοιχεία παρασχεθεισών υπηρεσιών

	Στατιστικά Στοιχεία Κίνησης			
Τομέας	**Εισαγωγές**	**Ημέρες Νοσηλείας**	**Μέση διάρκεια νοσηλείας**	**Ποσοστό κάλυψης κλινών**
Παθολογικός	1360	4704	2,97	0,43
Χειρουργικός	911	2429	3,05	0,15
Ψυχιατρικός				
ΜΕΘ				
ΜΑΦ				

Ειδικές Μονάδες

	Αριθμός Περιστατικών	Αριθμός Συνεδριών
Μονάδα Μεσογειακής Αναιμίας		
Μονάδα Τεχνητού Νεφρού	227	3074

	Εξετασθέντες			**Χειρουργικές επεμβάσεις**	**Εργαστηριακές εξετάσεις**	**Διακομιδές από το Νοσοκομείο**	**Θάνατοι**
	Τακτικά Εξωτερικά Ιατρεία (Τ.Ε.Ι.)	**Τμήμα Επειγόν-των Περισ-τατικών (Τ.Ε.Π.)**	**Απογευ-ματινά Ιατρεία (Α.Ι.)**				
Συνολική κίνηση έτους	15.197	8.053	-	504	198.433	54	60
Μέσος χρόνος αναμονής							

Θεραπευτικές πράξεις σε εξωτερικούς ασθενείς

Χημειοθεραπείες	144
Οδοντοθεραπείες	728
Θεραπεία Πόνου	125

*διευκρινίστε

Άλλες μορφές παροχής υπηρεσιών

- Ενέργειες για βελτίωση παρεχόμενων υπηρεσιών υγείας (π.χ. μείωση χρόνου αναμονής)
  - Λειτουργεί στα Εξωτερικά Ιατρεία του Νοσοκομείο μας – Κ.Υ., ΤΕΠ προσφέροντας υπηρεσίες επτά (7) ημέρες την εβδομάδα, το οποίο αντιμετωπίζει όλα τα επείγοντα περιστατικά, παρέχοντας κάλυψη όλο το 24ωρο. Τα στοιχεία του τμήματος αυτού ανά ειδικότητα έχουν προστεθεί στα ανάλογα τμήματα.

- Προγράμματα προαγωγής υγείας
  - Εκπαίδευση Αγροτικών κ΄ Ειδικευομένων ιατρών.
  - Κάλυψη εξετάσεων (π.χ. Πανελλαδικών, γλωσσομάθειας) με ιατρικό προσωπικό.
  - Κάλυψη αθλητικών δραστηριοτήτων σχολείων, συλλόγων, του δημοτικού αθλητικού οργανισμού, με ιατρικό προσωπικό.
  - Υποστήριξη σε συνεργασία με ομάδα του στρατού και των εθελοντών του συλλόγου διασωστών, υποστήριξη του αναρριχητικού τουρισμού του νησιού.
  - Επίδειξη Καρδιοαναπνευστικής Αναζωογόνησης (ΚΑΡΠΑ) σε υπευθύνους του καταδυτικού τουρισμού, σε Φοιτητές Επιστημών Υγείας, και Ιατρονοσηλευτικό προσωπικό του Νοσοκομείου μας από τον Δ/ντή Αναισθησιολόγο του Νοσοκομείου μας.
  -
  -
- Προγράμματα πρόληψης υγείας
  - Φθορίωση σε παιδιά των Δημοτικών Σχολείων.
  - Διενέργεια δερμοαντίδρασης Mantoux.
  - Εμβολιασμός στο προσωπικό του νοσοκομείου κατά του τετάνου και της Ηπατίτιδας.
  - Εμβολιασμός κατά του Κίτρινου Πυρετού.
  - Ταξιδιωτική Ιατρική.
  - Γίνονται κυτταροστατικές θεραπείες.

- Υπηρεσίες κοινωνικής – ψυχολογικής υποστήριξης σε ευάλωτα άτομα και ομάδες
  - Η ψυχολόγος του Νοσοκομείου μας στηρίζει ευάλωτα άτομα. Το έργο που επιτελείται είναι: Ψυχοθεραπείες, ψυχολογική υποστήριξη, συμβουλευτική, διαγνωστική διαδικασία, γνωμάτευση, καθοδήγηση προς άλλες δομές ψυχικής υγείας, διασύνδεση και επικοινωνία με άλλες δομές ψυχικής υγείας, όπως νοσοκομεία ΚΕΔΥ, ιατροπαιδαγωγικά, γραφεία πρόνοιας, σχολεία. Αντιμετώπιση σε όλο το φάσμα της Παθολογίας, κατάθλιψη, ψυχώσεις, διαταραχές προσωπικότητας, εξαρτητικές προσωπικότητες, προβλήματα διαζυγίου και διαπροσωπικών σχέσεων. Ψυχοθεραπεία παιδιών: Διάχυτη αναπτυξιακή, επιθετικότητα προβληματική εφηβεία, παραβατικότητα, απόπειρες αυτοκτονίας κ.τ.λ
  - Έγινε ψυχομετρική εκτίμηση ενήλικων ατόμων με βαριά νοητική υστέρηση
  - Έγιναν ομιλίες για θέματα «Ψυχικής Υγείας » σε Δημοτικά σχολεία, Γυμνάσια και Λύκεια.
  - Πρόγραμμα ψυχοπροφυλακτικής για εγκύους από ψυχολόγο από Νοέμβριο έως κ΄ τέλος Δεκεμβρίου σε εβδομαδιαία βάση.
  - Διασυνδετικά με υπηρεσίες Ψυχικής Υγείας όπως ΚΘ Λέρου, «Ιπποκράτειο» Νοσοκομείο Κω, Νοσοκομείο Ρόδου, Νοσοκομείο Παίδων «Αγία Σοφία» για επίλυση προβλημάτων των ασθενών που αντιμετωπίζονται από την ψυχολόγο.
  - Στήριξη σε επείγοντα περιστατικά που παρουσιάζονται στα Εξωτερικά Ιατρεία και στις κλινικές.
  - Συνεργασία με το ΚΕΘΕΑ και καθοδήγηση των εξαρτημένων ατόμων στα προγράμματα.

- Ξεκίνησε η χρήση της Τηλεϊατρικής υποδομής του Νοσοκομείου. Έγινε συνεργασία με το Παιδοψυχιατρικό Τμήμα του Ασκληπιείου Βούλας και εξετάστηκαν ανάλογα περιστατικά στα παιδιά στα οποία χρειάστηκε βοήθεια Παιδοψυχιάτρου και της ομάδας του.
-

- Εθελοντισμός

- Δωρεές

-Δωρεά ενός (1) σκαμπό και μίας (1) καρέκλας γραφείου από την ομάδα "PYTHONES".

-Δωρεά μίας (1) επιτοίχιας θερμάστρας για τις ανάγκες του Μαιευτικού από την εταιρεία Klinikum-Καϊκονίδης.

-Δωρεά ενός (1) διφασικού εξωτερικού απινιδωτή, τριών (3) τροχήλατων αναλογικών πιεσομέτρων και τριών (3) πολύσπαστων ηλεκτροκίνητων κλινών από τον κ. Ιωάννη Χαλίκο.

-Δωρεά εγκατάστασης νέου νοσοκομειακού τάπητα , και ενός (1) πάγκου εργασίας για τις ανάγκες της Μ.Τ.Ν. από τον Σύλλογο Νεφροπαθών Καλύμνου «ΑΓΙΟΣ ΠΑΝΤΕΛΕΗΜΩΝ».

-Δωρεά υγειονομικού υλικού από την Ομάδα Διάσωσης Καλύμνου.

- Δωρεά υγειονομικού υλικού από τον κ. JIM KIRK.

-Δωρεά Βακτηρίων, καρεκλών μεταφοράς ασθενών, υγειονομικού υλικού, ενός (1) υπερήχου και τεσσάρων (4) ηλεκτρονικών πιεσομέτρων από τον Σύλλογο Διασποράς Καλυμνίων Δωδεκανήσου.

- Δωρεά υγειονομικού υλικού από Γάλλους ιδιώτες.

-Δωρεά από τον Σύλλογο Νεφροπαθών Καλύμνου των παρακάτω υλικών:

2000 γάντια και 200 επίδεσμοι.

3 τόνερ για εκτυπωτή HP.

1 πάγκος αποθήκευσης.

Υλικά ελαιοχρωματισμού και εργασία για την βαφή της ΜΤΝ.

8 κάθετες περσίδες.

Εσωτερική πόρτα αλουμινίου.

Δάπεδο.

2 φυτά εσωτερικού χώρου.

20 λίτρα αλουμινόνερου, 5κ. αιμοστατικά, 100 λευκοπλάστ.

1 ηλεκτρονικό πιεσόμετρο.

Χαρτικά , είδη γραφείου, είδη καθαριότητας

1 ηλεκτρονικός υπολογιστής και 1 οθόνη.

-Δωρεά πέντε (5) καθρεπτών από τον κ. Σκυλλά Μιχαήλ και την σύζυγό του Γιαλάφου Θεμελίνα.

-Δωρεά 150,00€ από την Συνεταιριστική Φαρμακαποθήκη Καλύμνου.

-Δωρεά μεταλλικών ραφιών από τον κ. Παρασκευόπουλο Διονύσιο.

-Δωρεά ενός(1) εκτυπωτικού μηχανήματος από ομάδα ιδιωτών.

-Δωρεά τριών (3) αναπνευστήρων από τον Σύλλογο Ρόδου «Αγία Μαρίνα».

- Δωρεά υγειονομικού υλικού από την Ιερά Μητρόπολη Καλύμνου.

-Δωρεά χειρουργικών εργαλείων από τον κ. Ιωάννη κ΄ Ελένη Μάρη.

-Δωρεά είκοσι πέντε (25) γαλοπούλων από τον Κο Ιωάννη Χαλίκο.

-Δωρεά ενός (1) πιστοποιητικού SSL από τον κ. Λυμπέρη Δημήτριο.

-Δωρεά φλεβοκαθετήρων από την κ. Ειρήνη Μαραγκού.

- Συνεργασίες με άλλους φορείς (Ο.Τ.Α., Εκκλησία της Ελλάδος κ.λπ.)

-Σε συνεργασία με τον Πολιτιστικό Σύλλογο Σκαλίων, στις 15/07/2018 πραγματοποιήθηκε επίσκεψη Ιατρικού και Νοσηλευτικού προσωπικού του Νοσοκομείου μας στην Πλατεία Πλατάνου στα Σκάλια.

-Σε απάντηση αιτήματος του Δήμου Καλυμνίων πραγματοποιήθηκε κάλυψη του Ιατρείου της νήσου Ψερίμου με ιατρό κατά τους μήνες Ιούλιο-Αύγουστο 2018, για 1 φορά την εβδομάδα.

-Αίτημα για υλοποίηση του έργου Ενεργειακής Αναβάθμισης του Νοσοκομείου μας, από το Δήμο Καλυμνίων και τη σύναψη σχετικής προγραμματικής σύμβασης για το συγκεκριμένο έργο.

Επέκταση δραστηριοτήτων – Πρωτοβουλίες – Νέες δραστηριότητες

-Πέραν των τακτικών αιμοδοσιών που πραγματοποιούνται στον χώρο του Νοσοκομείου, έγιναν τέσσερις (4) εξορμήσεις του Τμήματος Αιμοδοσίας στις 18/03/2018, 14/04/2018, 21/10/2018 και 02/12/2018.

Ενέργειες βελτίωσης ξενοδοχειακών υπηρεσιών – περιβάλλοντος (καθαριότητα, φαγητό – εστίαση, επισκεπτήριο, χώροι στάθμευσης)

-

-

Ενέργειες για βελτίωση της πρόσβασης στο χώρο και τις υπηρεσίες, της καθοδήγησης και πληροφόρησης των πολιτών

-

-

Ενέργειες διερεύνησης βαθμού ικανοποίησης πολιτών από τις παρεχόμενες υπηρεσίες
-
-
Επιστολές από πολίτες αναφορικά με την εξυπηρέτησή τους από το Νοσοκομείο

	Ευχαριστήριες	**Παραπόνων / Αναφοράς**
Σύνολο υποβληθεισών		
Μέσος χρόνος ανταπόκρισης		

- Λοιπές παρεχόμενες υπηρεσίες

-
-

Λοιπές δραστηριότητες σχετικά με τη παροχή υπηρεσιών (μη ολοκληρωθείσες στο τέλος του χρόνου αναφοράς)

- Αιτηθείσες μετατροπές (δημιουργία, κατάργηση, συγχώνευση κ.ά.) μονάδων ή τμημάτων (με τροποποίηση οργανισμού λειτουργίας)
  -
  -
- Αιτηθείσες μετατροπές (δημιουργία, κατάργηση, συγχώνευση κ.ά.) μονάδων ή τμημάτων (χωρίς τροποποίηση οργανισμού λειτουργίας)
  -
  -

ΑΝΘΡΩΠΙΝΟ ΔΥΝΑΜΙΚΟ

Πραγματοποιηθείσες μεταβολές σχετικές με το ανθρώπινο δυναμικό

Κατηγορίες προσωπικού / Πραγματο-ποιηθείσες μεταβολές	Ιατρικό	Νοσηλευτικό	Λοιπό ιατρικό-νοσηλευτικό	Διοικητικό-Οικονομικό	Τεχνικό – Ξενοδοχειακό	Λοιπό
Προβλεπόμενες θέσεις* (αλλαγές οργανισμού)						
Προσλήψεις ** – Τακτικό	2	0	2	1	2	
Αποσπάσεις (προς το Νοσοκομείο)	1	2	-	-	-	-
Προσλήψεις – Έκτακτο	ΕΠΙΚΟΥΡΙΚΟ:1 ΕΙΔΙΚΕΥΟΜΕΝΟΙ:1	-	-	-	-	-
Αποχωρήσεις *** – Τακτικό	2	-	1	-	-	-
Αποσπάσεις (από το Νοσοκομείο)		-	-	-	-	-
Αποχωρήσεις – Έκτακτο		1	-	-	-	-

* ***ΠΡΟΣΟΧΗ!*** *Στο σημείο αυτό συμπληρώνεται αριθμός θέσεων που προστέθηκαν ή αφαιρέθηκαν κατά τη διάρκεια του 2018 και όχι το σύνολο*

*** Συμπεριλαμβάνονται και οι μετατάξεις προς το Νοσοκομείο*

*** *Συμπεριλαμβάνονται οι αποχωρήσεις λόγω συνταξιοδότησης, μετάταξης, παραίτησης κ.ά.*

<u>Ανθρώπινο δυναμικό στο τέλος του έτους</u>

Κατηγορίες προσωπικού **Στελέχωση στο τέλος του έτους (2018)**	**Ιατρικό**	**Νοσηλευτικό**	**Λοιπό ιατρικό-νοσηλευτικό**	**Διοικητικό-Οικονομικό**	**Τεχνικό – Ξενοδοχειακό**	**Λοιπό**
Προβλεπόμενες θέσεις	**ΔΕΠ:** **Ιατροί ΕΣΥ:30** **Ειδικευόμενοι:4** **Αγροτικοί: 3**	**60**	**39**	**20**	**10**	**16**
Υπηρετούντες – Τακτικό	**ΔΕΠ:** **Ιατροί ΕΣΥ:22+1(ΑΠΟΣΠΑΣΜΕΝΟΣ)**	**50**	**25**	**16**	**9**	**9**
Υπηρετούντες – Έκτακτο	**Ειδικευόμενοι:2** **Επικουρικοί:4** **Αγροτικοί:3**	**9**	**8**	**2**	**1**	**2**

Λοιπές δραστηριότητες σχετικές με το ανθρώπινο δυναμικό (μη ολοκληρωθείσες στο τέλος του χρόνου αναφοράς)

- Αιτηθείσες μετατροπές προβλεπόμενων θέσεων ανθρώπινου δυναμικού (με τροποποίηση οργανισμού λειτουργίας)
  - Αίτημα σύστασης μιας (1) ιατρικής θέσης κλάδου ιατρών Ε.Σ.Υ. επί θητεία ειδικότητας Γαστρεντερολογίας.
  - Αίτημα σύστασης μιας (1) ιατρικής θέσης κλάδου ιατρών Ε.Σ.Υ. επί θητεία ειδικότητας Ορθοπεδικής.

- Λοιπές αιτηθείσες μετατροπές προβλεπόμενων θέσεων προσωπικού (χωρίς τροποποίηση οργανισμού λειτουργίας, π.χ. ειδικευόμενο ιατρικό προσωπικό)
  - Εκκρεμότητα έκδοσης ΦΕΚ περί μεταφοράς θέσης από μετάταξη μόνιμης υπαλλήλου σε θέση κλάδου ανώτερης κατηγορίας.
  -
- Προκηρύξεις – Ανακοινώσεις προσλήψεων – μετατάξεων

Κατηγορίες προσω-πικού / Είδος απασχό-λησης	Ιατρικό	Νοσηλευτικό	Λοιπό ιατρικό-νοσηλευτικό	Διοικητικό-Οικονομικό	Τεχνικό – Ξενοδοχειακό	Λοιπό
Τακτικό	4	-	-	-	-	-
Έκτακτο	-	-	-	-	-	-
Σύνολο						

- Ενέργειες – Μέτρα επιβράβευσης για την τόνωση και διατήρηση του ηθικού των εργαζομένων
  -
  -
- Ενέργειες για θέματα υγιεινής και ασφάλειας των εργαζομένων
  -
  -

ΕΚΠΑΙΔΕΥΣΗ – ΕΡΕΥΝΑ

Πραγματοποιηθείσες ενέργειες εκπαίδευσης & εξειδίκευσης από τον φορέα

Αποδέκτες **εκπαίδευσης** / **Κατηγορίες προσωπικού**		**Ιατρικό**	**Νοσηλευτικό**	**Λοιπό ιατρικό- νοσηλευτικό**	**Διοικητικό- Οικονομικό**	**Τεχνικό – Ξενοδοχειακό**	**Λοιπό**
Εκπαίδευση εξειδίκευσης ειδικευμένου προσωπικού από φορέα	Πλήθος						
	Μέση Διάρκεια						
Εκπαίδευση σπουδαστών – φοιτητών από φορέα	Πλήθος						
	Μέση Διάρκεια						

- Εκπαιδευτικά προγράμματα που υλοποιήθηκαν από τον φορέα
  -
  -

Πραγματοποιηθείσες ενέργειες εκπαίδευσης και εξειδίκευσης του προσωπικού από τρίτους

Αποδέκτες εκπαίδευσης \ Κατηγορίες προσωπικού		Ιατρικό	Νοσηλευτικό	Λοιπό ιατρικό- νοσηλευτικό	Διοικητικό- Οικονομικό	Τεχνικό – Ξενοδο-χειακό	Λοιπό
Εκπαίδευση προσωπικού του φορέα από τρίτους	Πλήθος		3+5	2	2		
	Μέση Διάρκεια		5ημέρες, 6 μήνες				

Πραγματοποιηθείσες ενέργειες έρευνας από τον φορέα ή μέλη του προσωπικού του

Τίτλος έρευνας	τμήμα/ κλινική	Επιστημονικά υπεύθυνος/ ερευνητής

ΔΥΝΑΜΙΚΟΤΗΤΑ ΚΛΙΝΩΝ

Πραγματοποιηθείσες ενέργειες σχετικές με τη δυναμικότητα κλινών*

Ετήσια στοιχεία μεταβολών δυναμικότητας κλινών*	**Εσωτερικές δομές**	**Εξωτερικές δομές**	**Σύνολο**
Προβλεπόμενες κλίνες			
Ανάπτυξη			
Θέση σε λειτουργία			
Θέση εκτός λειτουργίας			
Κατάργηση			

*** ΠΡΟΣΟΧΗ**! Στον Πίνακα αυτό συμπληρώνονται **ΜΟΝΟ τυχόν μεταβολές κατά τη διάρκεια του 2018**

Δυναμικότητα κλινών στο τέλος του έτους

Κατάσταση στο τέλος έτους	**Εσωτερικές δομές**	**Εξωτερικές δομές**	**Σύνολο**
Προβλεπόμενες κλίνες	**65**		**65**
Ανεπτυγμένες κλίνες	**65**		**65**
Κλίνες σε λειτουργία	**65**		**65**

Λοιπές δραστηριότητες σχετικά με τη δυναμικότητα κλινών (μη ολοκληρωθείσες στο τέλος του χρόνου αναφοράς)

Αιτηθείσες μετατροπές προβλεπόμενων κλινών (με τροποποίηση οργανισμού λειτουργίας)

-
-
-

Λοιπές αιτηθείσες μετατροπές προβλεπόμενων κλινών (χωρίς τροποποίηση οργανισμού λειτουργίας)

-

ΥΠΟΔΟΜΕΣ

Πραγματοποιηθείσες ενέργειες σχετικές με τις υποδομές

Υποδομές / **Πραγματο-ποιηθείσες μεταβολές**	**Περιγραφή**	**Εμβαδόν**	**Σκοπός**
Αγορά			
Ενοικίαση	Εκμίσθωση του κυλικείου για χρονικό διάστημα τριών (3) ετών.	25	
Πώληση			
Ανέγερση			
Επισκευή – Συντήρηση	Συντηρήσεις και εκτεταμένες βαφές κυρίως στο εσωτερικό του κτιρίου. -		
Αισθητικές παρεμβάσεις	- -		

Νομιμοποίηση τμημάτων του κτιρίου του Νοσοκομείου που εκκρεμούσαν, αποθηκών καθώς και του «ΧΑΛΙΚΕΙΟΥ».

Λοιπές δραστηριότητες σχετικά με τις υποδομές (μη ολοκληρωθείσες στο τέλος του χρόνου αναφοράς)

Τοποθέτηση κουφωμάτων, ελαιοχρωματισμός και εγκατάσταση κεντρικού κλιματισμού στο νέο κτίριο του Νοσοκομείου («ΧΑΛΙΚΕΙΟ»).

Διενέργεια διαγωνισμού και ανάδειξη αναδόχου για την έκδοση Πιστοποιητικού Ενεργειακής Απόδοσης (ΠΕΑ) του Γ.Ν.-Κ.Υ. Καλύμνου «ΤΟ ΒΟΥΒΑΛΕΙΟ», προϋπολογισμού 12.400,00€ με ΦΠΑ. Ενέργειες για την εισαγωγή στο πρόγραμμα της ενεργειακής αναβάθμισης.

- Αιτηθείσες μετατροπές υποδομών

-

ΕΞΟΠΛΙΣΜΟΣ

Πραγματοποιηθείσες ενέργειες σχετικές με τον ιατροτεχνολογικό εξοπλισμό

- Αγορά εξοπλισμού

Είδος	Κόστος	Σκοπός
ΨΗΦΙΑΚΟΣ ΒΡΕΦΟΖΥΓΟΣ	988,28 €	Αντικατάσταση του παλαιού, μηχανικού βρεφοζυγού.
ΛΑΠΑΡΟΣΚΟΠΙΚΗ ΚΑΜΕΡΑ	9.000,00€	Αντικατάσταση της υπάρχουσας κάμερας λόγω ανεπανόρθωτης βλάβης.
ΗΛΕΚΤΡΟΝΙΚΑ ΠΙΕΣΟΜΕΤΡΑ – ΟΞΥΜΕΤΡΑ (4 ΤΜΧ)	2.000,00€	

Μίσθωση εξοπλισμού

Είδος	Κόστος	Σκοπός
ΟΡΜΟΝΟΛΟΓΙΚΟΣ ΕΞΟΠΛΙΣΜΟΣ	8.595,34€	Προμήθεια αντιδραστηρίων με συνοδό εξοπλισμό για την διενέργεια Αιματολογικών και ορμονολογικών εξετάσεων.
ΑΙΜΑΤΟΛΟΓΙΚΟΣ ΑΝΑΛΥΤΗΣ	2641,20€	Προμήθεια αντιδραστηρίων με συνοδό εξοπλισμό για την διενέργεια Αιματολογικών εξετάσεων.
ΑΙΜΑΤΟΛΟΓΙΚΟΣ ΑΝΑΛΥΤΗΣ	3.596,00€	Προμήθεια αντιδραστηρίων με συνοδό εξοπλισμό για την διενέργεια Αιματολογικών εξετάσεων για τρεις (3) μήνες.
ΣΥΣΚΕΥΗ ΜΕΤΡΗΣΗΣ ΚΑΡΔΙΑΚΩΝ ΔΕΙΚΤΩΝ	9.600,00€	Προμήθεια αντιδραστηρίων με συνοδό εξοπλισμό για την διενέργεια καρδιολογικών εξετάσεων για ένα (1) έτος.
ΑΙΜΑΤΟΛΟΓΙΚΟΣ ΑΝΑΛΥΤΗΣ (2 ΤΜΧ)	18.538,00€	Προμήθεια αντιδραστηρίων με συνοδό εξοπλισμό για την διενέργεια Αιματολογικών εξετάσεων για ένα (1) έτος.

Επισκευή – Συντήρηση εξοπλισμού

Είδος	Κόστος	Σκοπός
ΛΥΧΝΙΕΣ ΙΑΤΡΙΚΩΝ ΜΗΧΑΝΗΜΑΤΩΝ	198,40€	Επισκευή ωτοσκοπίων, χειρουργικών δορυφόρων, ψυχρών φωτισμών κτλ.

ΣΥΝΤΗΡΗΣΗ ΜΗΧΑΝΗΜΑΤΟΣ ΑΙΜΟΚΑΘΑΡΣΗΣ& ΑΝΤΑΛΛΑΚΤΙΚΑ	1.215,66 €	Ετήσια σύμβαση συντήρησης του μηχανήματος MTN, τύπου FRESENIOUS.
ΑΝΤΑΛΛΑΚΤΙΚΑ ΑΠΙΝΙΔΩΤΗ	833,28€	Επισκευή απινιδωτή Καρδιολογικού Τμήματος.
ΟΞΥΜΕΤΡΟ ΜΟΝΙΤΟΡ	514,60 €	Επισκευή Αναισθησιολογικού μόνιτορ.
ΑΝΤΑΛΛΑΚΤΙΚΑ ΧΕΙΡΟΥΡΓΙΚΗΣ ΤΡΑΠΕΖΑΣ	1.577,28 €	Αντικατάσταση τηλεκοντρόλ και πάνελ χειρισμών της κύριας χειρουργικής τράπεζας.
ΛΑΣΤΙΧΟ ΓΙΑ ΛΑΠΑΡΟΣΚΟΠΙΚΟ ΠΥΡΓΟ ΤΟΥ ΧΕΙΡΟΥΡΓΕΙΟΥ	62,00 €	Επέκταση σύνδεσης του πύργου με την φιάλη CO2.
ΣΥΝΤΗΡΗΣΗ ΑΝΑΙΣΘΗΣΙΟΛΟΓΙΚΟΥ ΜΗΧΑΝΗΜΑΤΟΣ & ΑΝΤΑΛΛΑΚΤΙΚΑ	2.734,20€	Ετήσια σύμβαση συντήρησης του αναισθησιολογικού μηχανήματος.
ΛΥΧΝΙΕΣ	1.649,20€	Επισκευή ωτοσκοπίων, χειρουργικών δορυφόρων, ψυχρών φωτισμών κτλ.
ΚΑΛΩΔΙΑ	804,76€	Επισκευή ηλεκτροκαρδιογράφων.
ΕΠΙΣΚΕΥΗ ΑΝΑΠΝΕΥΣΤΗΡΑ ΜΕΤΑΦΟΡΑΣ ΑΣΘΕΝΩΝ	198,40€	Επισκευή του ρυθμιστή αέρα.
ΕΥΚΑΜΠΤΗ ΣΩΛΗΝΑ ΓΙΑ Θ.Υ.Ο	479,88 €	Αντικατάσταση σωληνώσεων οξυγόνου.
ΜΠΑΤΑΡΙΕΣ ΓΙΑ ΤΟ ΜΙΚΡΟΒΙΟΛΟΓΙΚΟ ΕΡΓΑΣΤΗΡΙΟ	124,00 €	Επισκευή ψυγείου αίματος.
ΑΝΤΑΛΛΑΚΤΙΚΑ ΓΙΑ ΤΟΥΣ ΦΟΡΗΤΟΥΣ ΑΝΑΠΝΕΥΣΤΗΡΕΣ ΤΟΥ ΧΕΙΡΟΥΡΓΕΙΟΥ	188,48 €	Προμήθεια υλικών για την σύνδεσή τους με την υποδομή του Νοσοκομείου.
ΕΤΗΣΙΑ ΣΥΝΤΗΡΗΣΗ ΨΗΦΙΑΚΟΥ ΕΜΦΑΝΙΣΤΗΡΙΟΥ ΑΚΤΙΝΟΓΡΑΦΙΩΝ	1.343,49€	Τακτική, προληπτική συντήρηση.

ΕΤΗΣΙΑ ΣΥΝΤΗΡΗΣΗ ΜΗΧΑΝΗΜΑΤΩΝ ΜΤΝ ΤΥΠΟΥ GAMBRO	24.456,52	Συντήρηση με ανταλλακτικά έντεκα μηχανημάτων, για ένα (1) έτος.
ΕΠΙΣΚΕΥΗ ΚΑΡΔΙΟΛΟΓΙΚΟΥ ΥΠΕΡΗΧΟΥ	4.078,36€	Επίσκεψη τεχνικού και ανταλλακτικά.
ΕΠΙΣΚΕΥΗ ΑΝΑΛΥΤΗ ΑΕΡΙΩΝ ΑΙΜΑΤΟΣ GEM PREMIER 3000	1.542,44€	Εργασία και ανταλλακτικά.
ΠΕΡΙΕΛΙΞΗ ΜΟΤΕΡ Ω.Ρ.Λ. ΑΝΑΡΡΟΦΗΣΗΣ	198,40€	Εργασία και υλικά.

Πραγματοποιηθείσες ενέργειες σχετικές με τον ηλεκτρο-μηχανολογικό εξοπλισμό

- Αγορά εξοπλισμού

Είδος	Κόστος	Σκοπός
ΠΡΟΜΗΘΕΙΑ & ΣΥΝΤΗΡΗΣΗ ΚΛΙΜΑΤΙΣΤΙΚΩΝ	5.200,20 €	
ΨΥΓΕΙΑ & ΠΛΥΝΤΗΡΙΟ	815,00 €	
ΠΡΟΜΗΘΕΙΑ ΘΕΡΜΑΝΤΙΚΩΝ ΣΩΜΑΤΩΝ (30 ΤΜΧ)	**2.275,0€**	
ΕΝΑΡΞΗ ΔΙΕΝΕΡΓΕΙΑΣ ΔΙΑΓΩΝΙΣΜΟΥ ΓΙΑ ΤΗΝ ΠΡΟΜΗΘΕΙΑ ΚΑΙ ΕΓΚΑΤΑΣΤΑΣΗ ΔΥΟ (2) ΑΝΕΛΚΥΣΤΗΡΩΝ	50.000,00€	

- <u>Επισκευή – Συντήρηση εξοπλισμού</u>

Είδος	Κόστος	Σκοπός
ΗΛΕΚΤΡΟΛΟΓΙΚΟ ΚΑΙ ΑΛΛΟ ΣΥΝΑΦΕΣ ΥΛΙΚΟ ΓΙΑ ΤΟ ΣΥΣΤΗΜΑ ΕΠΕΞΕΡΓΑΣΙΑΣ ΝΕΡΟΥ ΤΗΣ Μ.Τ.Ν.	223,45€	
ΣΥΝΤΗΡΗΣΗ ΚΛΙΜΑΤΙΣΤΙΚΩΝ	551,80 €	
ΚΟΛΕΚΤΕΡ & ΣΩΛΗΝΩΣΗ ΓΕΝΝΗΤΡΙΑΣ	1.054,00 €	
ΣΥΝΤΗΡΗΣΗ ΣΥΓΚΡΟΤΗΜΑΤΟΣ ΠΑΡΟΧΗΣ ΟΞΥΓΟΝΟΥ &ΑΝΤΑΛΛΑΚΤΙΚΑ	16.876,40 €	
ΥΔΡΑΥΛΙΚΑ ΕΙΔΗ ΚΛΙΒΑΝΟΥ	280,81 €	
ΑΝΤΑΛΛΑΚΤΙΚΑ ΣΥΓΚΡΟΤΗΜΑΤΟΣ ΠΑΡΟΧΗΣ ΟΞΥΓΟΝΟΥ	1.584,23 €	
ΑΝΤΙΣΤΑΣΕΙΣ ΦΟΥΡΝΟΥ	297,60 €	
ΒΑΛΒΙΔΑ ΑΣΦΑΛΕΙΑΣ ΚΛΙΒΑΝΟΥ	519,86 €	
ΑΝΤΑΛΛΑΚΤΙΚΑ ΓΙΑ ΤΗΝ ΕΠΙΣΚΕΥΗ ΤΗΣ ΓΕΝΝΗΤΡΙΑΣ ΟΞΥΓΟΝΟΥ.	1.562,65€	
ΠΕΡΙΕΛΙΞΗ ΤΟΥ ΜΟΤΕΡ ΑΝΕΛΚΥΣΤΗΡΑ ΠΡΟΣΩΠΙΚΟΥ	2.433,60 €	
ΕΠΙΣΚΕΥΗ ΠΛΥΝΤΗΡΙΟΥ	124,00 €	
ΠΡΟΜΗΘΕΙΑ ΕΡΓΑΣΙΑΣ ΚΑΙ ΥΛΙΚΩΝ ΕΓΚΑΤΑΣΤΑΣΗΣ ΚΟΛΕΚΤΕΡ	**<u>2.500,00€</u>**	
ΠΕΡΙΕΛΙΞΗ ΜΟΤΕΡ ΚΛΙΒΑΝΟΥ ΙΜΑΤΙΣΜΟΥ	509,23€	

ΣΥΝΤΗΡΗΣΗ ΚΑΥΣΤΗΡΩΝ (2 ΤΜΧ)	400,00€	
ΕΠΙΣΚΕΥΗ ΘΑΛΑΜΟΥ ΣΥΤΗΡΗΣΗΣ ΤΡΟΦΙΜΩΝ	1.102,36€	
ΣΥΝΤΗΡΗΣΗ ΛΕΒΗΤΩΝ	403,00 €	

Πραγματοποιηθείσες ενέργειες σχετικές με τον ξενοδοχειακό εξοπλισμό

- Αγορά εξοπλισμού

Είδος	Κόστος	Σκοπός

- Επισκευή – Συντήρηση εξοπλισμού

Είδος	Κόστος	Σκοπός
ΑΝΑΓΟΜΩΣΗ ΠΥΡΟΣΒΕΣΤΗΡΩΝ /ΠΡΟΜΗΘΕΙΑ ΠΥΡΟΣΒΕΣΤΗΡΑ & ΦΩΤΩΝ ΑΣΦΑΛΕΙΑΣ	1.868,61 €	

ΕΡΓΑ ΠΛΗΡΟΦΟΡΙΚΗΣ / ΑΛΛΑ ΣΗΜΑΝΤΙΚΑ ΣΤΟΙΧΕΙΑ ΕΡΓΟΥ ΤΟΥ ΦΟΡΕΑ

7.Α ΕΡΓΑ ΠΛΗΡΟΦΟΡΙΚΗΣ

-Προμήθεια ανταλλακτικών Ηλεκτρονικών Υπολογιστών, αξίας 595,20€.

-Ανανέωση του Domain name του Νοσοκομείου, αξίας 32,2€.

-Προμήθεια δικτυακού NAS SERVER, αξίας 1.202,80 €. Προγραμματισμός και παραμετροποίηση της συσκευής Thecus N5810Pro και του Domain Controller για την αυτόματη λήψη backup, των βάσεων δεδομένων του πληροφοριακού συστήματος του ΙΤΕ. Προγραμματισμός και σύνδεση της συσκευής με το Active Directory του Domain Controller για την δημιουργία File Server.

-Προμήθεια παροχής υπηρεσιών υποστήριξης στο μηχανογραφικό σύστημα SAP, για χρονικό διάστημα ενός (1) έτους, δαπάνης 20.956,00€ με Φ.Π.Α. 24%.

-Προμήθεια παροχής υπηρεσιών υποστήριξης στο μηχανογραφικό σύστημα της εταιρείας «Ίδρυμα Τεχνολογίας και Έρευνας- Ινστιτούτο Πληροφορικής (ΙΤΕ), για διάρκεια δύο (2) ετών, δαπάνης 29.924,48€ με Φ.Π.Α. 24%.

-Προμήθεια του δρομολογητή, της παραμετροποίησης και της τεχνικής υποστήριξης του εξοπλισμού Cisco για την πρόσβαση στο δίκτυο κόστους 5.923,44€ με Φ.Π.Α. 24%.

- Σύνταξη τεχνικών προδιαγραφών για την προμήθεια και εγκατάσταση Πληροφοριακού Συστήματος Διαχείρισης Εργαστηρίων (Laboratory Information System - LIS) και την πλήρη διασύνδεσή του με το υπάρχον Πληροφοριακό Σύστημα και όλους τους αναλυτές και τα μηχανήματα διενέργειας εξετάσεων με σκοπό την ηλεκτρονική παραγγελία και παραλαβή αποτελεσμάτων εξετάσεων. Έγκριση διενέργειας Πρόχειρου Διαγωνισμού από κοινού με την έγκριση των τεχνικών προδιαγραφών για την προμήθεια ενός (1) πληροφοριακού συστήματος (LIS) για την

μηχανογράφηση των διαγνωστικών εργαστηρίων του νοσοκομείου συνολικής δαπάνης 12.400€ με Φ.Π.Α.

- Σύναψη ετήσιας σύμβασης για το 2018 με την «Η.Δ.Ι.Κ.Α. Α.Ε.» για παροχή υπηρεσιών εφαρμογών μισθοδοσίας προϋπολογιστικής χρέωσης 4.280,42€ πλέον αναλογούντος Φ.Π.Α.

-Προμήθεια ενός (1) φωτοτυπικού μηχανήματος κόστους 1.736,00€.

-Προμήθεια πέντε (5) laser fax και τεσσάρων (4) σαρωτών εγγράφων, προϋπολογισμού 2.040,42**€** με Φ.Π.Α.

-Πραγματοποιήθηκε εγκατάσταση 19 Ηλεκτρονικών Υπολογιστών σε υφιστάμενες θέσεις εργασίας, οι οποίοι παραμετροποιήθηκαν και εντάχθηκαν στο τοπικό δίκτυο. Οι 18 από τους παραπάνω υπολογιστές προήλθαν από διαγωνισμό του έτους 2017, ενώ ένας από δωρεά.

-Συντήρηση και παραμετροποίηση της ιστοσελίδας του νοσοκομείου www.kalymnos-hospital.gr. Εγκατάσταση πιστοποιητικού ασφαλείας SSL το οποίο προήλθε από δωρεά..

-Εγκατάσταση συστήματος καταγραφής παρουσίας προσωπικού. Παραμετροποίηση λογισμικού και θέση σε λειτουργία του συστήματος.

-Παραμετροποίηση και εγκατάσταση στο χώρο του Computer Room, του Firewall Watchguard M370. Εγκατάσταση εικονικού λειτουργικού και παραμετροποίηση για την λειτουργία εξυπηρετητή καταγραφής της εσωτερικής κίνησης του δικτύου όπως αυτό γίνεται από το firewall.

-Τοποθέτηση νέου Rack τύπου open frame στο χώρο του Computer Room του Νοσοκομείου. Πραγματοποιήθηκαν εργασίες εγκατάστασης εξοπλισμού (Router, Firewall, NAS Server, τηλεφωνικού κέντρου) και καλωδίωσης.

7.Β ΑΛΛΑ ΣΗΜΑΝΤΙΚΑ ΣΤΟΙΧΕΙΑ ΕΡΓΟΥ ΤΟΥ ΦΟΡΕΑ

- Στα πλαίσια της μείωσης της δαπάνης των τηλεπικοινωνιακών αναγκών , πραγματοποιήθηκε κατάργηση δώδεκα (12) τηλεφωνικών γραμμών εκτός δικτύου «ΣΥΖΕΥΞΙΣ».

-Ανάδειξη Αναδόχου Καθαριότητας Των Κτιριακών Εγκαταστάσεων και του Περιβάλλοντος Χώρου του Νοσοκομείου Καλύμνου για ένα (1) έτος, συνολικής προϋπολογισθείσας δαπάνης 97.000,00 με Φ.Π.Α.».

-Επιλογή της εταιρείας **«ARGOS SECURITY A.E**.» για την παροχή υπηρεσιών φύλαξης για διάστημα τεσσάρων (4) μηνών, συνολικής δαπάνης 16.640,80€ με Φ.Π.Α. 24%.

- Επιλογή της εταιρείας **«ARGOS SECURITY A.E**.» για την παροχή υπηρεσιών φύλαξης για διάστημα δύο (2) μηνών, συνολικής δαπάνης 8.308€ με Φ.Π.Α. 24%.

- Επιλογή της εταιρείας **«ARGOS SECURITY A.E**.» για την παροχή υπηρεσιών φύλαξης για διάστημα δύο (2) μηνών, συνολικής δαπάνης 8.308€ με Φ.Π.Α. 24%.

-Προμήθεια τρίμηνης παράτασης παροχής υπηρεσιών για τις ταχυμεταφορές του Νοσοκομείου μας, από την εταιρεία «**ACS Διεθνείς Μεταφορές και Διευκολύνσεις Α.Ε.Ε**.», άρχουσας από άρχουσας από ***17-10-2018*** μέχρι και την ***16-01-2019***.

-Τρίμηνη παράταση σύμβασης, για την παροχή υπηρεσιών για τη συλλογή, μεταφορά και διαχείριση των Επικίνδυνων Αποβλήτων Αμιγώς Μολυσματικών (Ε.Α.Α.Μ.), Μεικτών Επικίνδυνων Αποβλήτων (Μ.Ε.Α) και των Άλλων Επικίνδυνων Αποβλήτων (Α.Ε.Α.), συγκεκριμένα των χημικοθεραπευτικών, με την εταιρεία «ΓΕΝΙΚΗ ΧΗΜΙΚΩΝ ΕΦΑΡΜΟΓΩΝ Ε.Π.Ε.», άρχουσας από ***04-09-2018*** μέχρι και την ***04-12-2018***.

-Λήψη απόφασης δημιουργίας κοινής επιτροπής από στελέχη των τριών διασυνδεμένων Νοσοκομείων για την εναρμόνιση με τον νέο κανονισμό προστασίας προσωπικών δεδομένων.

ΓΕΝΙΚΟ ΝΟΣΟΚΟΜΕΙΟ ΘΗΡΑΣ

ΒΑΣΙΚΑ ΣΤΟΙΧΕΙΑ ΦΟΡΕΑ
Επωνυμία φορέα: ΑΕΜΥ Α.Ε Γενικό Νοσοκομείο Θήρας.
Ταχυδρομική Διεύθυνση: Καρτεράδος Θήρα 84700
Ηλεκτρονική σελίδα: info@santorini-hospital.gr. www.santorini-hospital.gr

	Τηλέφωνο	Fax	e-mail
Διοίκηση	22860 35461		info@santorini-hospital.gr
Κέντρο – Γραμματεία	22860 35300		

Περιοχή κάλυψης: Θήρα ,Θηρασιά, Φολέγανδρος , Ανάφη, Ιος
Καλυπτόμενος πληθυσμός: 28.000 περ.
Διοικητής : Πανοτόπουλος Χαράλαμπος
Ημερομηνία σύνταξης έκθεσης: 10.06.2019
Υπεύθυνος σύνταξης έκθεσης: Τσιαντής Γεώργιος
Στοιχεία επικοινωνίας : 22860 35461.

ΟΙΚΟΝΟΜΙΚΑ ΣΤΟΙΧΕΙΑ

Ετήσια στοιχεία σχετικά με την οικονομική διαχείριση

ΠΡΟΫΠΟΛΟΓΙΣΜΟΣ ΧΡΗΣΗΣ	
Έσοδα	
Έξοδα	
Τελικό σύνολο	

ΑΠΟΛΟΓΙΣΜΟΣ ΧΡΗΣΗΣ		
Περιγραφή	**Σύνολο**	**Αιτιολογία - Παρατηρήσεις**
Ταμειακό Υπόλοιπο 2017		
Έσοδα		
Επιχορηγήσεις από Υ.Υ.&Κ.Α.		
Επιχορηγήσεις από Π.Δ.Ε.		
Επιχορηγήσεις από Ε.Ε.		
Λοιπές επιχορηγήσεις		
Δωρεές		
Έσοδα από ασφαλιστικά ταμεία		
Έσοδα από ιδιώτες		
Έσοδα από εκμετάλλευση υποδομών		
Λοιπά έσοδα		
Έσοδα: Σύνολο		
Έξοδα		
Κόστος μισθοδοσίας*		
Έξοδα για υποδομές (ανέγερση, αγορά, μίσθωση, συντήρηση)		

Έξοδα για εξοπλισμό (αγορά, μίσθωση, συντήρηση)		
Πληρωμές για προμήθεια καταναλωτικών αγαθών		
Πληρωμές για υπηρεσίες		
Λοιπά έξοδα		
Έξοδα: Σύνολο		

Τελικό σύνολο (Έσοδα - Έξοδα)		

Ταμειακό Υπόλοιπο 2018		

*μισθοδοσία από τον προϋπολογισμό του Νοσοκομείου

ΕΣΟΔΑ ΚΑΙ ΕΞΟΔΑ ΕΠΟΠΤΕΥΟΜΕΝΩΝ ΦΟΡΕΩΝ(Κ.Υ.,Π.Π.Ι., Π.Ι.)	
Έσοδα	
Έξοδα	
Τελικό σύνολο	

Κόστος μισθοδοσίας για το 2018 που βάρυνε τον προϋπολογισμό του Υ.Υ.& Κ.Α.:……€

Λοιπά στοιχεία σχετικά με την οικονομική διαχείριση (εκκρεμότητες στο τέλος του χρόνου αναφοράς)

- Απαιτήσεις από Ασφαλιστικά ταμεία: ……,… €
- Υποχρεώσεις προς προμηθευτές : …… ,… €
- Αιτηθείσες επιχορηγήσεις
  -
  -

ΠΑΡΟΧΗ ΥΠΗΡΕΣΙΩΝ

Ετήσια στοιχεία παρασχεθεισών υπηρεσιών

	Στατιστικά Στοιχεία Κίνησης			
Τομέας	**Εισαγωγές**	**Ημέρες Νοσηλείας**	**Μέση διάρκεια νοσηλείας**	**Ποσοστό κάλυψης κλινών**
Παθολογικός	585	2657	4,64	
Χειρουργικός	537	1583	2,98	
Ψυχιατρικός	-			
ΜΕΘ				
ΜΑΦ				

Ειδικές Μονάδες

	Αριθμός Περιστατικών	Αριθμός Συνεδριών
Μονάδα Μεσογειακής Αναιμίας	-	-
Μονάδα Τεχνητού Νεφρού	-	-

	Εξετασθέντες			**Χειρουργικές επεμβάσεις**	**Εργαστηριακές εξετάσεις**	**Διακομιδές από το Νοσοκομείο**	**Θάνατοι**
	Τακτικά Εξωτερικά Ιατρεία (Τ.Ε.Ι.)	**Τμήμα Επειγόν-των Περισ-τατικών (Τ.Ε.Π.)**	**Απογευ-ματινά Ιατρεία (Α.Ι.)**				
Συνολική κίνηση έτους	36.251	27.544	Δεν γίνονται	350	155000	147	
Μέσος χρόνος αναμονής							

Θεραπευτικές πράξεις σε εξωτερικούς ασθενείς

Χημειοθεραπείες	-
Ακτινοθεραπείες	-
Άλλες θεραπείες*	-

*διευκρινίστε

Άλλες μορφές παροχής υπηρεσιών

- Ενέργειες για βελτίωση παρεχόμενων υπηρεσιών υγείας (π.χ. μείωση χρόνου αναμονής)
  -
  -
- Προγράμματα προαγωγής υγείας
  -
  -
- Προγράμματα πρόληψης υγείας
  -
  -
- Υπηρεσίες κοινωνικής – ψυχολογικής υποστήριξης σε ευάλωτα άτομα και ομάδες
  -
  -

- Εθελοντισμός
  -
  -

- Συνεργασίες με άλλους φορείς (Ο.Τ.Α., Εκκλησία της Ελλάδος κ.λπ.)
  -
  -
- Επέκταση δραστηριοτήτων – Πρωτοβουλίες – Νέες δραστηριότητες
  -
  -
- Ενέργειες βελτίωσης ξενοδοχειακών υπηρεσιών – περιβάλλοντος (καθαριότητα, φαγητό – εστίαση, επισκεπτήριο, χώροι στάθμευσης)
  -
  -
- Ενέργειες για βελτίωση της πρόσβασης στο χώρο και τις υπηρεσίες, της καθοδήγησης και πληροφόρησης των πολιτών
  -
  -
- Ενέργειες διερεύνησης βαθμού ικανοποίησης πολιτών από τις παρεχόμενες υπηρεσίες
  -
  -
- Επιστολές από πολίτες αναφορικά με την εξυπηρέτησή τους από το Νοσοκομείο

	Ευχαριστήριες	**Παραπόνων / Αναφοράς**
Σύνολο υποβληθεισών	-	-
Μέσος χρόνος ανταπόκρισης	-	-

- Λοιπές παρεχόμενες υπηρεσίες

  -
  -

Λοιπές δραστηριότητες σχετικά με τη παροχή υπηρεσιών (μη ολοκληρωθείσες στο τέλος του χρόνου αναφοράς)

- Αιτηθείσες μετατροπές (δημιουργία, κατάργηση, συγχώνευση κ.ά.) μονάδων ή τμημάτων (με τροποποίηση οργανισμού λειτουργίας)
  -
  -
- Αιτηθείσες μετατροπές (δημιουργία, κατάργηση, συγχώνευση κ.ά.) μονάδων ή τμημάτων (χωρίς τροποποίηση οργανισμού λειτουργίας)
  -
  -

ΑΝΘΡΩΠΙΝΟ ΔΥΝΑΜΙΚΟ

Πραγματοποιηθείσες μεταβολές σχετικές με το ανθρώπινο δυναμικό

Κατηγορίες προσωπικού / Πραγματο-**ποιηθείσες μεταβολές**	**Ιατρικό**	**Νοσηλευτικό**	**Λοιπό ιατρικό-νοσηλευτικό**	**Διοικητικό-Οικονομικό**	**Τεχνικό – Ξενοδοχειακό**	**Λοιπό**
Προβλεπόμενες θέσεις* (αλλαγές οργανισμού)	-	-	-	-	-	-
Προσλήψεις ** – Τακτικό	-	-	-	-	-	-
Αποσπάσεις (προς το Νοσοκομείο)	3	-	1	-	-	-
Προσλήψεις – Έκτακτο	2	4	2	6	2	-
Αποχωρήσεις *** – Τακτικό	-	1	-	-	-	-
Αποσπάσεις (από το Νοσοκομείο)	-	-	-	-	-	-
Αποχωρήσεις – Έκτακτο	3	9	7	4	2	-

* ***ΠΡΟΣΟΧΗ!*** *Στο σημείο αυτό συμπληρώνεται αριθμός θέσεων που προστέθηκαν ή αφαιρέθηκαν κατά τη διάρκεια του 2018 και όχι το σύνολο*
*** Συμπεριλαμβάνονται και οι μετατάξεις προς το Νοσοκομείο*
*** *Συμπεριλαμβάνονται οι αποχωρήσεις λόγω συνταξιοδότησης, μετάταξης, παραίτησης κ.ά.*

Ανθρώπινο δυναμικό στο τέλος του έτους

Κατηγορίες προσωπικού / **Στελέχωση στο τέλος του έτους (2018)**	**Ιατρικό**	**Νοσηλευτικό**	**Λοιπό ιατρικό-νοσηλευτικό**	**Διοικητικό-Οικονομικό**	**Τεχνικό – Ξενοδοχειακό**	**Λοιπό**
Προβλεπόμενες θέσεις	**ΔΕΠ: Ιατροί ΕΣΥ Ειδικευόμενοι: Αγροτικοί:**	**45**	**-**	**68**	**12**	
Υπηρετούντες – Τακτικό	**Ιατροί ΕΣΥ 8**	**11**	**-**	**1**	**1**	**1**
Υπηρετούντες – Έκτακτο	**ΙΑΤΡΟΙ ΑΕΜΥ :13 Αγροτικοί: 9**	**38**	**-**	**48**	**8**	

Λοιπές δραστηριότητες σχετικές με το ανθρώπινο δυναμικό (μη ολοκληρωθείσες στο τέλος του χρόνου αναφοράς)

- Αιτηθείσες μετατροπές προβλεπόμενων θέσεων ανθρώπινου δυναμικού (με τροποποίηση οργανισμού λειτουργίας)
  -
  -
- Λοιπές αιτηθείσες μετατροπές προβλεπόμενων θέσεων προσωπικού (χωρίς τροποποίηση οργανισμού λειτουργίας, π.χ. ειδικευόμενο ιατρικό προσωπικό)
  -
  -
- Προκήρυξη για ΙΔΑΧ 1/2018

Κατηγορίες προσω-πικού / **Είδος απασχό-λησης**	**Ιατρικό**	**Νοσηλευτικό**	**Λοιπό ιατρικό-νοσηλευτικό**	**Διοικητικό-Οικονομικό**	**Τεχνικό – Ξενοδοχειακό**	**Λοιπό**
Τακτικό	52	39	-	56	11	
Έκτακτο						
Σύνολο						

- Ενέργειες – Μέτρα επιβράβευσης για την τόνωση και διατήρηση του ηθικού των εργαζομένων
  -
  -
- Ενέργειες για θέματα υγιεινής και ασφάλειας των εργαζομένων
  -
  -

ΕΚΠΑΙΔΕΥΣΗ – ΕΡΕΥΝΑ

Πραγματοποιηθείσες ενέργειες εκπαίδευσης & εξειδίκευσης από τον φορέα

Αποδέκτες εκπαίδευσης \ **Κατηγορίες προσωπικού**		**Ιατρικό**	**Νοσηλευτικό**	**Λοιπό ιατρικό-νοσηλευτικό**	**Διοικητικό-Οικονομικό**	**Τεχνικό – Ξενοδοχειακό**	**Λοιπό**
Εκπαίδευση εξειδίκευσης ειδικευμένου προσωπικού από φορέα	Πλήθος	-	6	-	-	-	-
	Μέση Διάρκεια						
Εκπαίδευση σπουδαστών – φοιτητών από φορέα	Πλήθος		-				
	Μέση Διάρκεια		-				

- Εκπαιδευτικά προγράμματα που υλοποιήθηκαν από τον φορέα
  -
  -

Πραγματοποιηθείσες ενέργειες εκπαίδευσης και εξειδίκευσης του προσωπικού από τρίτους

Αποδέκτες εκπαίδευσης \ **Κατηγορίες προσωπικού**		**Ιατρικό**	**Νοσηλευτικό**	**Λοιπό ιατρικό-νοσηλευτικό**	**Διοικητικό-Οικονομικό**	**Τεχνικό – Ξενοδο-χειακό**	**Λοιπό**
Εκπαίδευση προσωπικού του φορέα από τρίτους	Πλήθος		3		5	5	1
	Μέση Διάρκεια						

Πραγματοποιηθείσες ενέργειες έρευνας από τον φορέα ή μέλη του προσωπικού του

Τίτλος έρευνας	τμήμα/ κλινική	Επιστημονικά υπεύθυνος/ ερευνητής

ΔΥΝΑΜΙΚΟΤΗΤΑ ΚΛΙΝΩΝ

Πραγματοποιηθείσες ενέργειες σχετικές με τη δυναμικότητα κλινών*

Ετήσια στοιχεία μεταβολών δυναμικότητας κλινών*	**Εσωτερικές δομές**	**Εξωτερικές δομές**	**Σύνολο**
Προβλεπόμενες κλίνες			
Ανάπτυξη			
Θέση σε λειτουργία			
Θέση εκτός λειτουργίας			
Κατάργηση			

*** ΠΡΟΣΟΧΗ**! Στον Πίνακα αυτό συμπληρώνονται **ΜΟΝΟ τυχόν μεταβολές κατά τη διάρκεια του 2018**

Δυναμικότητα κλινών στο τέλος του έτους

Κατάσταση στο τέλος έτους	**Εσωτερικές δομές**	**Εξωτερικές δομές**	**Σύνολο**
Προβλεπόμενες κλίνες			**50**
Ανεπτυγμένες κλίνες			**45**
Κλίνες σε λειτουργία			**45**

Λοιπές δραστηριότητες σχετικά με τη δυναμικότητα κλινών (μη ολοκληρωθείσες στο τέλος του χρόνου αναφοράς)

- Αιτηθείσες μετατροπές προβλεπόμενων κλινών (με τροποποίηση οργανισμού λειτουργίας)
  -
  -
  -
- Λοιπές αιτηθείσες μετατροπές προβλεπόμενων κλινών (χωρίς τροποποίηση οργανισμού λειτουργίας)
  -

ΥΠΟΔΟΜΕΣ

Πραγματοποιηθείσες ενέργειες σχετικές με τις υποδομές

Υποδομές / Πραγματο-ποιηθείσες μεταβολές	Περιγραφή	Εμβαδόν	Σκοπός
Αγορά			
Ενοικίαση			
Πώληση			
Ανέγερση			
Επισκευή – Συντήρηση	- Επισκευή/στεγανοποίηση δώματος α' ορόφου - Ανακατασκευή βιομηχανικού δαπέδου εισόδου ΤΕΠ - Επισκευή/στεγανοποίηση σιντριβανιού εμπρός της κεντρικής πύλης.		
Αισθητικές παρεμβάσεις	- -		

Λοιπές δραστηριότητες σχετικά με τις υποδομές (μη ολοκληρωθείσες στο τέλος του χρόνου αναφοράς)

- Αιτηθείσες μετατροπές υποδομών

-

ΕΞΟΠΛΙΣΜΟΣ

Πραγματοποιηθείσες ενέργειες σχετικές με τον ιατροτεχνολογικό εξοπλισμό

- Αγορά εξοπλισμού

Είδος	Κόστος	Σκοπός
Σύστημα μέτρησης οστικής μάζας.	31.000	Νέος εξοπλισμός
Αγορά Ορθοπαντογράφου.	45.000	Νέος εξοπλισμός
Καρδιολογικός Υπέρηχος	23.500	Νέος εξοπλισμός
Φορητός Αναπνευστήρας	5.000	Συμπληρωματικός εξοπλισμός
Ορθοπεδικό τρυπάνι	16.300	
Βάση στήριξης κολποσκόπιου	3.100	Νέος εξοπλισμός
Μονάδα ακτινολογικού υπερήχου.		Νέος εξοπλισμός

- Μίσθωση εξοπλισμού

Είδος	Κόστος	Σκοπός

- Επισκευή – Συντήρηση εξοπλισμού

Είδος	Κόστος	Σκοπός

Πραγματοποιηθείσες ενέργειες σχετικές με τον ηλεκτρο-μηχανολογικό εξοπλισμό

- Αγορά εξοπλισμού

Είδος	Κόστος	Σκοπός

- Επισκευή – Συντήρηση εξοπλισμού

Είδος	Κόστος	Σκοπός

Πραγματοποιηθείσες ενέργειες σχετικές με τον ξενοδοχειακό εξοπλισμό

- Αγορά εξοπλισμού

Είδος	Κόστος	Σκοπός

- Επισκευή – Συντήρηση εξοπλισμού

Είδος	Κόστος	Σκοπός

ΕΡΓΑ ΠΛΗΡΟΦΟΡΙΚΗΣ / ΑΛΛΑ ΣΗΜΑΝΤΙΚΑ ΣΤΟΙΧΕΙΑ ΕΡΓΟΥ ΤΟΥ ΦΟΡΕΑ

- Αγορά και εγκατάσταση RIS (Radiology Information System)Σύστημα διαχείρησης ακτινολογικών διαγνωστικών εργαστηρίων.

- LIMS Laboratory Information Management System . Ολοκληρωμένο πληροφοριακόσύστημαδιαχείρησης εργαστηρίων.

- Εγκατάσταση συστήματος ΣΥΖΕΥΞΙΣ.

-

ΚΕΦΑΛΑΙΟ 3ο ΔΟΜΕΣ ΠΡΩΤΟΒΑΘΜΙΑΣ ΦΡΟΝΤΙΔΑΣ ΥΓΕΙΑΣ

Υπηρετούντες στις Δομές ΠΦΥ (Κ.Υ., Κ.Υ. -Πρώην Μ.Υ., Τ.Ι., Κ.Ψ.Υ., Π.Π.Ι.) τον μήνα Δεκέμβριο του 2018

ΥΠΗΡΕΤΟΥΝΤΕΣ ΣΤΙΣ ΔΟΜΕΣ Π.Φ.Υ. ΤΟΝ ΜΗΝΑ ΔΕΚΕΜΒΡΙΟ ΤΟΥ 2018

Το προσωπικό των Περ.Ιατρείων συμπεριλαμβάνεται στο προσωπικό των δομών που τα εποπτεύουν.

Αναλυτικά το προσωπικό των Π.Ι. παρατείθεται σε άλλο πίνακα. (Πιν .11)

ΔΟΜΗ	ΔΙΟΙΚΗΤΙΚΟ ΠΡΟΣΩΠΙΚΟ	ΕΠΙΣΤΗΜΟΝΙΚΟ ΜΗ ΙΑΤΡΙΚΟ ΠΡΟΣΩΠΙΚΟ	ΙΑΤΡΙΚΟ	ΛΟΙΠΟ	ΝΟΣΗΛΕΥΤΙΚΟ	ΠΑΡΑΪΑΤΡΙΚΟ ΠΡΟΣΩΠΙΚΟ	ΤΕΧΝΙΚΟ ΠΡΟΣΩΠΙΚΟ	Γενικό Άθροισμα
ΑΤΤΙΚΗ	**93**	**45**	**711**	**48**	**279**	**252**	**9**	**1437**
ΔΥΤΙΚΗΣ ΑΤΤΙΚΗΣ	**12**	**10**	**57**	**4**	**42**	**17**	**1**	**143**
Κ.Υ. ΕΛΕΥΣΙΝΑΣ	3	7	10	3	13	6		42
Κ.Υ. ΜΕΓΑΡΩΝ	3	3	11	1	9	5	1	33
Κ.Υ. πρώην Μ.Υ. ΑΣΠΡΟΠΥΡΓΟΥ			3		3			6
Κ.Υ. πρώην Μ.Υ. ΕΛΕΥΣΙΝΑΣ	4		15		9	6		34
Κ.Υ. πρώην Μ.Υ. ΜΕΓΑΡΩΝ	1		5		3			9
Τ.Ι. ΑΝΩ ΛΙΟΣΙΩΝ	1		12		4			17
Τ.Ι. ΖΕΦΥΡΙΟΥ			1		1			2
ΔΥΤΙΚΟΣ ΤΟΜΕΑΣ ΑΘΗΝΩΝ	**25**	**23**	**296**	**9**	**94**	**103**	**4**	**554**
ΙΑΤΡΕΙΑ ΑΝΑΚΑΣΣΑΣ					1	4		5
ΙΑΤΡΕΙΑ ΠΕΤΡΟΥΠΟΛΗΣ			7		1	1		9
Κ.Υ. ΠΕΡΙΣΤΕΡΙΟΥ	4		32	7	15	21		79
Κ.Ψ.Υ. ΑΓ. ΑΝΑΡΓΥΡΩΝ – Ν. ΦΙΛΑΔΕΛΦΕΙΑΣ	2	10	3		11			26

ΔΟΜΗ	ΔΙΟΙΚΗΤΙΚΟ ΠΡΟΣΩΠΙΚΟ	ΕΠΙΣΤΗΜΟΝΙΚΟ ΜΗ ΙΑΤΡΙΚΟ ΠΡΟΣΩΠΙΚΟ	ΙΑΤΡΙΚΟ	ΛΟΙΠΟ	ΝΟΣΗΛΕΥΤΙΚΟ	ΠΑΡΑΪΑΤΡΙΚΟ ΠΡΟΣΩΠΙΚΟ	ΤΕΧΝΙΚΟ ΠΡΟΣΩΠΙΚΟ	Γενικό Άθροισμα
Κ.Ψ.Υ. ΠΕΡΙΣΤΕΡΙΟΥ	1	12	6	1	7			27
Κ.Υ. πρώην Μ.Υ. ΑΓ. ΑΝΑΡΓΥΡΩΝ	7	1	58		12	17		95
Κ.Υ. πρώην Μ.Υ. ΑΓΙΟΥ ΙΕΡΟΘΕΟΥ	2		20		4	2		28
Κ.Υ. πρώην Μ.Υ. ΑΙΓΑΛΕΩ	2		37		9	9	4	61
Κ.Υ. πρώην Μ.Υ. ΙΛΙΟΥ	1		26		3	4		34
Κ.Υ. πρώην Μ.Υ. ΠΕΡΙΣΤΕΡΙΟΥ	4		67		21	15		107
Κ.Υ. πρώην Μ.Υ. ΧΑΙΔΑΡΙΟΥ	2		28	1	6	5		42
Τ.Ι. ΑΓ. ΒΑΡΒΑΡΑΣ			2		1			3
Τ.Ι. Κ.Ο.Π. (ΚΕΝΤΡΟ ΟΔΟΝΤΙΑΤΡΙΚΗΣ ΠΡΟΣΘΕΤΙΚΗΣ)			10		3	25		38
ΝΗΣΩΝ ΑΤΤΙΚΗΣ	**7**		**34**	**7**	**32**	**9**	**2**	**91**
Κ.Υ. ΣΑΛΑΜΙΝΑΣ	4		23	7	26	6	2	68
Κ.Υ. πρώην Μ.Υ. ΣΑΛΑΜΙΝΑΣ	3		7		5	3		18
Π.Π.Ι. ΥΔΡΑΣ					1			1
ΠΕΡ. ΙΑΤΡ. (Γ.Ν.- Κ.Υ. ΚΥΘΗΡΩΝ "ΤΡΙΦΥΛΛΕΙΟ").			4					4
ΠΕΙΡΑΙΩΣ	**44**	**12**	**293**	**23**	**93**	**119**	**2**	**586**
Κ.Υ. ΑΙΓΙΝΑΣ	3	5	11	5	13		1	38
Κ.Υ. ΓΑΛΑΤΑ	2		13	9	6	2		32
Κ.Ψ.Υ. ΔΡΑΠΕΤΣΩΝΑΣ	5	1			3			9
Κ.Ψ.Υ. ΚΟΡΥΔΑΛΛΟΥ	4	2	2		4		1	13
Κ.Υ. πρώην Μ.Υ. ΑΓΙΑΣ ΣΟΦΙΑΣ	6		34	2	12	11		65
Κ.Υ. πρώην Μ.Υ. ΔΡΑΠΕΤΣΩΝΑΣ	3		26	2	7	10		48
Κ.Υ. πρώην Μ.Υ. ΚΑΜΙΝΙΩΝ (Λ. ΘΗΒΩΝ)	3		28		9	6		46
Κ.Υ. πρώην Μ.Υ. ΝΙΚΑΙΑΣ	6		38		7	10		61
Κ.Υ. πρώην Μ.Υ. ΠΕΙΡΑΙΑ	9	3	81	3	13	64		173

ΔΟΜΗ	ΔΙΟΙΚΗΤΙΚΟ ΠΡΟΣΩΠΙΚΟ	ΕΠΙΣΤΗΜΟΝΙΚΟ ΜΗ ΙΑΤΡΙΚΟ ΠΡΟΣΩΠΙΚΟ	ΙΑΤΡΙΚΟ	ΛΟΙΠΟ	ΝΟΣΗΛΕΥΤΙΚΟ	ΠΑΡΑΪΑΤΡΙΚΟ ΠΡΟΣΩΠΙΚΟ	ΤΕΧΝΙΚΟ ΠΡΟΣΩΠΙΚΟ	Γενικό Άθροισμα
Κ.Υ. πρώην Μ.Υ. ΠΕΙΡΑΙΑ (ΥΓΕΙΝΟΜΙΚΗ ΥΠΗΡΕΣΙΑ ΟΙΚΟΣ ΝΑΥΤΟΥ)	1		14		3	14		32
Κ.Υ. πρώην Μ.Υ. ΠΕΡΑΜΑΤΟΣ	2	1	16	1	8	2	0	30
Τ.Ι. ΑΜΦΙΑΛΗΣ			3		1			4
Τ.Ι. ΕΥΓΕΝΕΙΑΣ - ΧΑΡΑΥΓΗΣ			6	1	1			8
Τ.Ι. ΚΕΡΑΤΣΙΝΙΟΥ			8		2			10
Τ.Ι. ΚΟΡΥΔΑΛΟΥ			13		4			17
ΑΝΑΤΟΛΙΚΗΣ ΑΤΤΙΚΗ	**4**		**15**	**5**	**12**	**2**		**38**
Κ.Υ. ΒΑΡΗΣ	4		15	5	12	2		38
ΝΟΤΙΟΥ ΤΟΜΕΑ ΑΘΗΝΩΝ	**1**		**16**		**6**	**2**		**25**
Κ.Υ. πρώην Μ.Υ. ΜΟΣΧΑΤΟΥ	1		16		6	2		25
ΝΟΤΙΟΥ ΑΙΓΑΙΟΥ	**31**	**9**	**236**	**70**	**137**	**36**	**7**	**526**
ΔΩΔΕΚΑΝΗΣΑ	**11**	**5**	**107**	**19**	**57**	**15**	**1**	**215**
ΙΑΤΡΕΙΑ ΚΑΛΥΜΝΟΥ			3					3
Κ.Υ. ΑΡΧΑΓΓΕΛΟΥ	2		16	2	8	1		29
Κ.Υ. ΕΜΠΩΝΑ	1		11	1	7		1	21
Κ.Υ. ΚΑΡΠΑΘΟΥ	1	2	13	6	8	2		32
Κ.Υ. ΠΑΤΜΟΥ	2	1	8	6	7	3		27
Κ.Υ. πρώην Μ.Υ. ΚΩ	2		3		2			7
Κ.Υ. πρώην Μ.Υ. ΡΟΔΟΥ	2		25	1	13	5		46
Π.Π.Ι. ΑΓΑΘΟΝΗΣΙΟΥ			1	1				2
Π.Π.Ι. ΑΣΤΥΠΑΛΑΙΑΣ			2	1	1	1		5
Π.Π.Ι. ΓΕΝΝΑΔΙΟΥ			3					3
Π.Π.Ι. ΚΑΣΟΥ			1		1			2
Π.Π.Ι. ΛΕΙΨΩΝ		2	2		1			5
Π.Π.Ι. ΜΕΓΙΣΤΗΣ (ΚΑΣΤΕΛΟΡΙΖΟΥ)	1		3		1			5

ΔΟΜΗ	ΔΙΟΙΚΗΤΙΚΟ ΠΡΟΣΩΠΙΚΟ	ΕΠΙΣΤΗΜΟΝΙΚΟ ΜΗ ΙΑΤΡΙΚΟ ΠΡΟΣΩΠΙΚΟ	ΙΑΤΡΙΚΟ	ΛΟΙΠΟ	ΝΟΣΗΛΕΥΤΙΚΟ	ΠΑΡΑΪΑΤΡΙΚΟ ΠΡΟΣΩΠΙΚΟ	ΤΕΧΝΙΚΟ ΠΡΟΣΩΠΙΚΟ	Γενικό Άθροισμα
Π.Π.Ι. ΝΙΣΥΡΟΥ(ΜΑΝΔΡΑΚΙΟΥ)			2	1	3			6
Π.Π.Ι. ΟΛΥΜΠΟΥ			1					1
Π.Π.Ι. ΣΥΜΗΣ			2		3	3		8
Π.Π.Ι. ΤΗΛΟΥ			1		1			2
Π.Π.Ι. ΧΑΛΚΗΣ			1		1			2
ΠΕΡ. ΙΑΤΡ.(Γ.Ν.-Κ.Υ. ΚΑΛΥΜΝΟΥ «ΒΟΥΒΑΛΕΙΟΝ»)			2					2
ΠΕΡ.ΙΑΤΡ. (Γ.Ν. -Κ.Υ. ΚΩ)			7					7
ΚΥΚΛΑΔΕΣ	**20**	**4**	**129**	**51**	**80**	**21**	**6**	**311**
Κ.Υ. ΑΝΔΡΟΥ	2		15	6	9	3	1	36
Κ.Υ. ΙΟΥ	1	1	7	5	4	2	1	21
Κ.Υ. ΜΗΛΟΥ	3		6	11	9	5	0	34
Κ.Υ. ΜΥΚΟΝΟΥ	3	3	16	3	5	1	1	32
Κ.Υ. ΠΑΡΟΥ	4		19	7	10	3	2	45
Κ.Υ. ΤΗΝΟΥ	4		13	8	13	2	1	41
Κ.Υ. ΧΩΡΑΣ ΑΜΟΡΓΟΥ	2		5	5	8	1		21
Κ.Υ. πρώην Μ.Υ. ΕΡΜΟΥΠΟΛΗΣ	1		6		3	1		11
Π.Π.Ι. ΑΜΟΡΓΟΥ(ΑΙΓΙΑΛΗΣ)			1	1	2			4
Π.Π.Ι. ΑΝΑΦΗΣ			1		2			3
Π.Π.Ι. ΑΝΤΙΠΑΡΟΥ			2		1			3
Π.Π.Ι. ΔΟΝΟΥΣΑΣ			1		1			2
Π.Π.Ι. ΔΡΥΟΠΙΔΑΣ ΚΥΘΝΟΥ			2	1	1			4
Π.Π.Ι. ΗΡΑΚΛΕΙΑΣ			1		1			2
Π.Π.Ι. ΘΗΡΑΣΙΑΣ			2		1			3
Π.Π.Ι. ΚΕΑΣ			4	1	1			6
Π.Π.Ι. ΚΙΜΩΛΟΥ			2	1	1			4
Π.Π.Ι. ΚΟΡΩΝΟΥ			1		1			2

ΔΟΜΗ	ΔΙΟΙΚΗΤΙΚΟ ΠΡΟΣΩΠΙΚΟ	ΕΠΙΣΤΗΜΟΝΙΚΟ ΜΗ ΙΑΤΡΙΚΟ ΠΡΟΣΩΠΙΚΟ	ΙΑΤΡΙΚΟ	ΛΟΙΠΟ	ΝΟΣΗΛΕΥΤΙΚΟ	ΠΑΡΑΪΑΤΡΙΚΟ ΠΡΟΣΩΠΙΚΟ	ΤΕΧΝΙΚΟ ΠΡΟΣΩΠΙΚΟ	Γενικό Άθροισμα
Π.Π.Ι. ΚΟΥΦΟΝΗΣΙΩΝ			0		0			0
Π.Π.Ι. ΣΕΡΙΦΟΥ			3	1	1	1		6
Π.Π.Ι. ΣΙΚΙΝΟΥ			1		1			2
Π.Π.Ι. ΣΙΦΝΟΥ			2	1	2	2		7
Π.Π.Ι. ΣΧΟΙΝΟΥΣΑΣ			1		1			2
Π.Π.Ι. ΦΙΛΟΤΙΟΥ			2		1			3
Π.Π.Ι. ΦΟΛΕΓΑΝΔΡΟΣ			1					1
ΠΕΡ.ΙΑΤΡ. (Γ.Ν. -ΚΥ ΝΑΞΟΥ)			6					6
ΠΕΡ.ΙΑΤΡ. (Γ.Ν. ΣΥΡΟΥ "ΒΑΡΔΑΚΕΙΟ & ΠΡΩΙΟ'')			3					3
ΠΕΡ.ΙΑΤΡ. (Γ.Ν.ΘΗΡΑΣ)			6		1			7
ΒΟΡΕΙΟΥ ΑΙΓΑΙΟ	**29**	**8**	**173**	**54**	**119**	**31**	**9**	**423**
ΛΕΣΒΟΥ	**17**	**1**	**100**	**29**	**73**	**20**	**7**	**247**
ΙΑΤΡΕΙΑ ΜΥΡΙΝΑΣ			1		2			3
Κ.Υ. ΑΝΤΙΣΣΑΣ	3		10	12	4	7		36
Κ.Υ. ΚΑΛΛΟΝΗΣ	4	1	35	3	16	3	6	68
Κ.Υ. ΠΛΩΜΑΡΙΟΥ	4		23	7	20	5	1	60
Κ.Υ. ΠΟΛΥΧΝΙΤΟΥ	1		9	5	11	0		26
Κ.Υ. πρώην Μ.Υ. ΜΥΤΙΛΗΝΗΣ	4		17	1	18	5		45
Π.Π.Ι. ΑΓ.ΕΥΣΤΡΑΤΙΟΥ			2		1			3
Π.Π.Ι. ΜΟΥΔΡΟΥ	1		1	1	1			4
ΠΕΡ. ΙΑΤΡ. (Γ.Ν-Κ.Υ.ΛΗΜΝΟΥ).			2					2
ΣΑΜΟΥ	**9**	**3**	**41**	**17**	**27**	**11**	**1**	**109**
Κ.Υ. ΕΥΔΗΛΟΥ	3		6	3	9	4		25
Κ.Υ. ΚΑΡΛΟΒΑΣΙΟΥ	4		27	11	13	7	1	63
Κ.Ψ.Υ. ΣΑΜΟΥ		3	2	3	1			9
Κ.Υ. πρώην Μ.Υ. ΣΑΜΟΥ	1		4		2			7

ΔΟΜΗ	ΔΙΟΙΚΗΤΙΚΟ ΠΡΟΣΩΠΙΚΟ	ΕΠΙΣΤΗΜΟΝΙΚΟ ΜΗ ΙΑΤΡΙΚΟ ΠΡΟΣΩΠΙΚΟ	ΙΑΤΡΙΚΟ	ΛΟΙΠΟ	ΝΟΣΗΛΕΥΤΙΚΟ	ΠΑΡΑΪΑΤΡΙΚΟ ΠΡΟΣΩΠΙΚΟ	ΤΕΧΝΙΚΟ ΠΡΟΣΩΠΙΚΟ	Γενικό Άθροισμα
Π.Π.Ι. ΦΟΥΡΝΩΝ	1		2		2			5
ΧΙΟΥ	**3**	**4**	**32**	**8**	**19**		**1**	**67**
Κ.Υ. ΠΥΡΓΙΟΥ	2	2	13	5	9			31
Κ.Υ. πρώην Μ.Υ. ΧΙΟΥ	1		12	3	6		1	23
Π.Π.Ι. ΒΟΛΙΣΣΟΥ		2	1					3
Π.Π.Ι. ΚΑΡΔΑΜΥΛΩΝ			3		2			5
Π.Π.Ι. ΟΙΝΟΥΣΣΩΝ			1		1			2
Π.Π.Ι. ΨΑΡΡΩΝ			2		1			3
Γενικό Άθροισμα	**153**	**62**	**1120**	**172**	**535**	**319**	**25**	**2386**

Πίνακας 4 Υπηρετούντες στις δομές ΠΦΥ τον μήνα Δεκέμβριο του 2018

Νοσολογική Κίνηση Δομών ΠΦΥ (Κ.Υ., Κ.Υ. -Πρώην Μ.Υ., Τ.Ι., Κ.Ψ.Υ., Π.Π.Ι.)

Νοσολογική Κίνηση Δημόσιων Δομών Παροχής Υπηρεσιών ΠΦΥ - Συνολικά ανά Δομή

Έτος 2018

Ετικέτες γραμμής	Άθροισμα από Τακτικά Περιστατικά	Άθροισμα από Επείγοντα Περιστατικά	Άθροισμα από Άλλα	Άθροισμα από Μόνο Για Συντ/φηση	Άθροισμα από Σύνολο Επισκέψεων
ΙΑΤΡΕΙΑ ΑΝΑΚΑΣΣΑΣ	3.890	502	0	2.700	4.392
ΙΑΤΡΕΙΑ ΚΑΛΥΜΝΟΥ	9.116	1.054	258	8.247	10.428
ΙΑΤΡΕΙΑ ΜΥΡΙΝΑΣ	2.674	1.023	859	2.578	4.556
ΙΑΤΡΕΙΑ ΠΕΤΡΟΥΠΟΛΗΣ	21.162	9.783	0	11.753	30.945
ΙΑΤΡΕΙΑ ΧΙΟΥ (ΟΙΚΟΥ ΝΑΥΤΗ)	604	39	0	518	643
Κ.Υ. ΑΙΓΙΝΑΣ	17.113	9.002	1.012	8.571	27.127
Κ.Υ. ΑΝΔΡΟΥ	11.857	3.504	0	8.663	15.361
Κ.Υ. ΑΝΤΙΣΣΑΣ	4.927	2.117	0	4.209	7.044
Κ.Υ. ΑΡΧΑΓΓΕΛΟΥ	25.199	6.280	7.044	56.313	38.523
Κ.Υ. ΒΑΡΗΣ	10.129	8.251	369	9.573	18.749
Κ.Υ. ΓΑΛΑΤΑ	9.065	7.628	592	14.782	17.285
Κ.Υ. ΕΛΕΥΣΙΝΑΣ	15.300	17.761	0	3.099	33.061
Κ.Υ. ΕΜΠΩΝΑ	4.940	2.474	144	4.355	7.558
Κ.Υ. ΕΥΔΗΛΟΥ	4.907	2.206	0	2.617	7.113
Κ.Υ. ΙΟΥ	15.768	7.569	0	6.909	23.337
Κ.Υ. ΚΑΛΛΟΝΗΣ	18.955	12.536	2.041	14.180	33.532
Κ.Υ. ΚΑΡΛΟΒΑΣΙΟΥ	7.899	17.314	220	18.400	25.433
Κ.Υ. ΚΑΡΠΑΘΟΥ	10.937	1.492	105	7.661	12.534
Κ.Υ. ΜΕΓΑΡΩΝ	6.598	29.603	0	3.148	36.201
Κ.Υ. ΜΗΛΟΥ	11.374	7.529	0	15.101	18.903
Κ.Υ. ΜΥΚΟΝΟΥ	9.055	26.080	19	10.686	35.154
Κ.Υ. ΠΑΡΟΥ	15.322	11.866	1.653	34.553	28.841
Κ.Υ. ΠΑΤΜΟΥ	9.858	3.541	6.525	6.489	19.924
Κ.Υ. ΠΕΡΙΣΤΕΡΙΟΥ	44.633	21.519	6	19.283	66.158
Κ.Υ. ΠΛΩΜΑΡΙΟΥ	516	14.135	5.525	17.974	20.176
Κ.Υ. ΠΟΛΥΧΝΙΤΟΥ	16.383	4.904	70	24.445	21.357
Κ.Υ. ΠΥΡΓΙΟΥ	5.487	5.049	251	4.833	10.787
Κ.Υ. ΣΑΛΑΜΙΝΑΣ	10.074	32.434	16.627	4.000	59.135
Κ.Υ. ΤΗΝΟΥ	5.196	8.220	2	7.201	13.418
Κ.Υ. ΧΩΡΑΣ ΑΜΟΡΓΟΥ	3.080	2.796	83	2.678	5.959
Κ.Ψ.Υ. ΑΓ. ΑΝΑΡΓΥΡΩΝ-Ν. ΦΙΛΑΔΕΛΦΕΙΑΣ	6.816	0	1.090	2.412	7.906
Κ.Ψ.Υ. ΑΘΗΝΩΝ (Ψ.Ν.Α.)	80	0	0	0	80
Κ.Ψ.Υ. ΔΡΑΠΕΤΣΩΝΑΣ	5.762	0	0	2.241	5.762
Κ.Ψ.Υ. ΚΟΡΥΔΑΛΛΟΥ	6.206	0	336	5.385	6.542
Κ.Ψ.Υ. ΠΕΡΙΣΤΕΡΙΟΥ	11.975	82	0	6.552	12.057

Έτος 2018

Ετικέτες γραμμής	Άθροισμα από Τακτικά Περιστατικά	Άθροισμα από Επείγοντα Περιστατικά	Άθροισμα από Άλλα	Άθροισμα από Μόνο Για Συντ/φηση	Άθροισμα από Σύνολο Επισκέψεων
Κ.Ψ.Υ. ΣΑΜΟΥ	1.878	43	0	113	1.921
Κ.Υ. πρώην Μ.Υ. ΑΓ. ΑΝΑΡΓΥΡΩΝ	98.297	54.185	0	46.013	152.482
Κ.Υ. πρώην Μ.Υ. ΑΓΙΑΣ ΣΟΦΙΑΣ	44.141	29.172	53	6.474	73.366
Κ.Υ. πρώην Μ.Υ. ΑΓΙΟΥ ΙΕΡΟΘΕΟΥ	48.102	15.188	0	32.103	63.290
Κ.Υ. πρώην Μ.Υ. ΑΙΓΑΛΕΩ	51.319	25.378	0	28.121	76.697
Κ.Υ. πρώην Μ.Υ. ΑΣΠΡΟΠΥΡΓΟΥ	8.652	5.763	10	4.285	14.425
Κ.Υ. πρώην Μ.Υ. ΔΡΑΠΕΤΣΩΝΑΣ	56.726	16.380	0	12.215	73.106
Κ.Υ. πρώην Μ.Υ. ΕΛΕΥΣΙΝΑΣ	37.707	54	0	23.491	37.761
Κ.Υ. πρώην Μ.Υ. ΕΡΜΟΥΠΟΛΗΣ	7.845	997	1.311	6.244	10.153
Κ.Υ. πρώην Μ.Υ. ΙΛΙΟΥ	35.061	13.978	0	24.316	49.039
Κ.Υ. πρώην Μ.Υ. ΚΑΜΙΝΙΩΝ (Λ. ΘΗΒΩΝ)	44.618	2.145	10.132	1.050	56.895
Κ.Υ. πρώην Μ.Υ. ΚΩ	2.290	87	0	626	2.377
Κ.Υ. πρώην Μ.Υ. ΜΕΓΑΡΩΝ	16.540	3.020	7.065	10.117	26.625
Κ.Υ. πρώην Μ.Υ. ΜΟΣΧΑΤΟΥ	40.553	0	0	0	40.553
Κ.Υ. πρώην Μ.Υ. ΜΥΤΙΛΗΝΗΣ	25.958	30.049	878	5.771	56.885
Κ.Υ. πρώην Μ.Υ. ΝΙΚΑΙΑΣ	108.142	100	0	0	108.242
Κ.Υ. πρώην Μ.Υ. ΠΕΙΡΑΙΑ	112.149	44.905	60	64.060	157.114
Κ.Υ. πρώην Μ.Υ. ΠΕΙΡΑΙΑ (ΥΓΕΙΝΟΜΙΚΗ ΥΠΗΡΕΣΙΑ ΟΙΚΟΣ ΝΑΥΤΟΥ)	17.078	3.705	4.947	3.836	25.730
Κ.Υ. πρώην Μ.Υ. ΠΕΡΑΜΑΤΟΣ	32.607	15.015	298	21.921	47.920
Κ.Υ. πρώην Μ.Υ. ΠΕΡΙΣΤΕΡΙΟΥ	111.361	78.669	86.314	104.450	276.344
Κ.Υ. πρώην Μ.Υ. ΡΟΔΟΥ	40.058	99	0	7.751	40.157
Κ.Υ. πρώην Μ.Υ. ΣΑΛΑΜΙΝΑΣ	3.928	10.982	5.323	1.848	20.233
Κ.Υ. πρώην Μ.Υ. ΣΑΜΟΥ	10.643	691	304	1.635	11.638
Κ.Υ. πρώην Μ.Υ. ΧΑΙΔΑΡΙΟΥ	65.836	17.681	3.002	28.459	86.519
Κ.Υ. πρώην Μ.Υ. ΧΙΟΥ	8.053	8.299	0	8.258	16.352
Π.Π.Ι. ΑΓ.ΕΥΣΤΡΑΤΙΟΥ	1.032	0	72	815	1.104
Π.Π.Ι. ΑΓΑΘΟΝΗΣΙΟΥ	311	152	203	205	666
Π.Π.Ι. ΑΜΟΡΓΟΥ(ΑΙΓΙΑΛΗΣ)	631	262	16	922	909
Π.Π.Ι. ΑΝΑΦΗΣ	2.157	1.919	38	2.425	4.114
Π.Π.Ι. ΑΝΤΙΠΑΡΟΥ	5.006	1.658	138	16.181	6.802
Π.Π.Ι. ΑΣΤΥΠΑΛΑΙΑΣ	3.911	646	83	4.569	4.640
Π.Π.Ι. ΒΟΛΙΣΣΟΥ	907	1.224	43	3.653	2.174
Π.Π.Ι. ΓΕΝΝΑΔΙΟΥ	3.302	3.699	0	3.511	7.001
Π.Π.Ι. ΔΟΝΟΥΣΑΣ	155	493	0	655	648
Π.Π.Ι. ΔΡΥΟΠΙΔΑΣ ΚΥΘΝΟΥ	3.638	545	0	2.551	4.183
Π.Π.Ι. ΗΡΑΚΛΕΙΑΣ	295	299	110	448	704
Π.Π.Ι. ΘΗΡΑΣΙΑΣ	100	108	7	426	215
Π.Π.Ι. ΘΥΜΑΙΝΑΣ	8	42	0	105	50
Π.Π.Ι. ΚΑΡΔΑΜΥΛΩΝ	1.993	1.317	306	6.533	3.616

Έτος 2018

Ετικέτες γραμμής	Άθροισμα από Τακτικά Περιστατικά	Άθροισμα από Επείγοντα Περιστατικά	Άθροισμα από Άλλα	Άθροισμα από Μόνο Για Συντ/φηση	Άθροισμα από Σύνολο Επισκέψεων
Π.Π.Ι. ΚΑΣΟΥ	2.185	1.472	0	3.066	3.657
Π.Π.Ι. ΚΕΑΣ	6.905	6.385	0	5.845	13.290
Π.Π.Ι. ΚΙΜΩΛΟΥ	1.706	84	0	2.161	1.790
Π.Π.Ι. ΚΟΡΩΝΟΥ	126	121	0	962	247
Π.Π.Ι. ΚΟΥΦΟΝΗΣΙΩΝ	0	901	0	574	901
Π.Π.Ι. ΛΕΙΨΩΝ	1.698	317	1.699	1.619	3.714
Π.Π.Ι. ΜΕΓΙΣΤΗΣ(ΚΑΣΤΕΛΟΡΙΖΟΥ)	954	306	0	793	1.260
Π.Π.Ι. ΜΟΥΔΡΟΥ	482	0	0	918	482
Π.Π.Ι. ΝΙΣΥΡΟΥ(ΜΑΝΔΡΑΚΙΟΥ)	1.388	1.234	402	2.139	3.024
Π.Π.Ι. ΟΙΝΟΥΣΣΩΝ	533	793	149	2.005	1.475
Π.Π.Ι. ΟΛΥΜΠΟΥ	193	134	36	178	363
Π.Π.Ι. ΣΕΡΙΦΟΥ	2.940	1.070	0	2.266	4.010
Π.Π.Ι. ΣΙΚΙΝΟΥ	1.707	68	0	1.847	1.775
Π.Π.Ι. ΣΙΦΝΟΥ	1.185	3.980	0	8.456	5.165
Π.Π.Ι. ΣΥΜΗΣ	2.412	447	56	5.952	2.915
Π.Π.Ι. ΣΧΟΙΝΟΥΣΑΣ	419	137	0	585	556
Π.Π.Ι. ΤΗΛΟΥ	1.394	274	107	927	1.775
Π.Π.Ι. ΥΔΡΑΣ	1.230	235	4	1.150	1.469
Π.Π.Ι. ΦΙΛΟΤΙΟΥ	26	189	0	1.770	215
Π.Π.Ι. ΦΟΛΕΓΑΝΔΡΟΣ	409	269	0	1.125	678
Π.Π.Ι. ΦΟΥΡΝΩΝ	3.323	2.189	188	5.554	5.700
Π.Π.Ι. ΧΑΛΚΗΣ	285	390	48	742	723
Π.Π.Ι. ΨΑΡΡΩΝ	835	485	181	1.297	1.501
ΠΕΡ. ΙΑΤΡ. (Γ.Ν.- Κ.Υ. ΚΥΘΗΡΩΝ "ΤΡΙΦΥΛΛΕΙΟ").	537	1.828	0	3.985	2.365
ΠΕΡ. ΙΑΤΡ.(Γ.Ν.-Κ.Υ. ΚΑΛΥΜΝΟΥ ¨ΒΟΥΒΑΛΕΙΟΝ}¨	413	85	9	200	507
Τ.Ι. ΑΓ. ΒΑΡΒΑΡΑΣ	5.518	2.159	0	0	7.677
Τ.Ι. ΑΜΦΙΑΛΗΣ	7.589	3.955	0	1.123	11.544
Τ.Ι. ΑΝΩ ΛΙΟΣΙΩΝ	30.200	15.723	0	19.718	45.923
Τ.Ι. ΕΥΓΕΝΕΙΑΣ - ΧΑΡΑΥΓΗΣ	7.739	952	0	0	8.691
Τ.Ι. ΖΕΦΥΡΙΟΥ	3.083	4.163	0	3.485	7.246
Τ.Ι. Κ.Ο.Π. (ΚΕΝΤΡΟ ΟΔΟΝΤΙΑΤΡΙΚΗΣ ΠΡΟΣΘΕΤΙΚΗΣ)	3.367	1.271	0	0	4.638
Τ.Ι. ΚΕΡΑΤΣΙΝΙΟΥ	17.147	5.614	0	5.266	22.761
Τ.Ι. ΚΟΡΥΔΑΛΟΥ	26.794	8.972	0	0	35.766
(κενό)					
Γενικό Άθροισμα	**1.550.567**	**733.444**	**168.423**	**923.973**	**2.452.434**

Πίνακας 5 - Νοσολογική Κίνηση των Δομών ΠΦΥ το έτος 2018

Εμβόλια στις Δομές ΠΦΥ το έτος 2018

Δομή ΠΕΔΥ-ΚΨΥ	Test Mantoux	Εμβόλια Βρεφών, Παιδιών & Εφήβων (0-16)	Εμβολιασμός Ενηλίκων Για Γρίπη	Εμβολιασμός Ενηλίκων Για Πνευμονιόκοκκο	Λοιποί Εμβολιασμοί Ενηλίκων	Εμβολιασμός Ενηλίκων Για Τέτανο
ΙΑΤΡΕΙΑ ΑΝΑΚΑΣΣΑΣ	144	2869			118	
ΙΑΤΡΕΙΑ ΚΑΛΥΜΝΟΥ			332	63	14	3
ΙΑΤΡΕΙΑ ΜΥΡΙΝΑΣ						
ΙΑΤΡΕΙΑ ΠΕΤΡΟΥΠΟΛΗΣ		594	39	19		
Κ.Υ. ΑΙΓΙΝΑΣ	11	580	57	11	50	22
Κ.Υ. ΑΝΔΡΟΥ		2754				
Κ.Υ. ΑΝΤΙΣΣΑΣ	1	81	101	9	10	6
Κ.Υ. ΑΡΧΑΓΓΕΛΟΥ	0	2	55	10	17	125
Κ.Υ. ΒΑΡΗΣ	43	577	411	38	72	13
Κ.Υ. ΓΑΛΑΤΑ	66	1032	20		10	13
Κ.Υ. ΕΛΕΥΣΙΝΑΣ	215	1475	38	5	39	36
Κ.Υ. ΕΜΠΩΝΑ		25	128	13	5	13
Κ.Υ. ΕΥΔΗΛΟΥ		159	442	9		
Κ.Υ. ΙΟΥ		405	192	101	15	521
Κ.Υ. ΚΑΛΛΟΝΗΣ	52	633	38	10	33	10
Κ.Υ. ΚΑΡΛΟΒΑΣΙΟΥ	47	1102	342	83	156	105
Κ.Υ. ΚΑΡΠΑΘΟΥ	60	358	98	97	3	45
Κ.Υ. ΜΕΓΑΡΩΝ	40	1055	126	38	110	105
Κ.Υ. ΜΗΛΟΥ	30	599	542	391	126	122
Κ.Υ. ΜΥΚΟΝΟΥ	176	164	137	59	430	662
Κ.Υ. ΠΑΡΟΥ	27		177	37	40	45
Κ.Υ. ΠΑΤΜΟΥ	11	158	36	18	50	51
Κ.Υ. ΠΕΡΙΣΤΕΡΙΟΥ	281	2145	55	31	70	18
Κ.Υ. ΠΛΩΜΑΡΙΟΥ	34	323	44	3	27	24
Κ.Υ. ΠΟΛΥΧΝΙΤΟΥ	0	223	146	23	42	1961
Κ.Υ. ΠΥΡΓΙΟΥ		14	251	18	6	17
Κ.Υ. ΣΑΛΑΜΙΝΑΣ	67	194	25	1	77	
Κ.Υ. ΤΗΝΟΥ	10	232	53	5	21	7
Κ.Υ. ΧΩΡΑΣ ΑΜΟΡΓΟΥ	0	280	49	30	0	91
Κ.Ψ.Υ. ΑΓ. ΑΝΑΡΓΥΡΩΝ-Ν. ΦΙΛΑΔΕΛΦΕΙΑΣ						
Κ.Ψ.Υ. ΑΘΗΝΩΝ (Ψ.Ν.Α.)						
Κ.Ψ.Υ. ΔΡΑΠΕΤΣΩΝΑΣ						
Κ.Ψ.Υ. ΚΟΡΥΔΑΛΛΟΥ						
Κ.Ψ.Υ. ΠΕΡΙΣΤΕΡΙΟΥ						
Κ.Υ. πρώην Μ.Υ. ΑΓ. ΑΝΑΡΓΥΡΩΝ	37		245	155	93	92

Δομή ΠΕΔΥ-ΚΨΥ	Test Mantoux	Εμβόλια Βρεφών, Παιδιών & Εφήβων (0-16)	Εμβολιασμός Ενηλίκων Για Γρίπη	Εμβολιασμός Ενηλίκων Για Πνευμονιόκοκκο	Λοιποί Εμβολιασμοί Ενηλίκων	Εμβολιασμός Ενηλίκων Για Τέτανο
Κ.Υ. πρώην Μ.Υ. ΑΓΙΑΣ ΣΟΦΙΑΣ	106	1057	14	2	2	2
Κ.Υ. πρώην Μ.Υ. ΑΓΙΟΥ ΙΕΡΟΘΕΟΥ	156	1917	393	79	73	85
Κ.Υ. πρώην Μ.Υ. ΑΙΓΑΛΕΩ	27	281	48	15	15	8
Κ.Υ. πρώην Μ.Υ. ΑΣΠΡΟΠΥΡΓΟΥ			242	35	2	
Κ.Υ. πρώην Μ.Υ. ΔΡΑΠΕΤΣΩΝΑΣ		3115	31	2		
Κ.Υ. πρώην Μ.Υ. ΕΛΕΥΣΙΝΑΣ		2989				
Κ.Υ. πρώην Μ.Υ. ΕΡΜΟΥΠΟΛΗΣ		475	264	13	168	6
Κ.Υ. πρώην Μ.Υ. ΙΛΙΟΥ	4		87	16	13	1
Κ.Υ. πρώην Μ.Υ. ΚΑΜΙΝΙΩΝ (Λ. ΘΗΒΩΝ)	193	1509	7	2	6	
Κ.Υ. πρώην Μ.Υ. ΚΩ			1	3		
Κ.Υ. πρώην Μ.Υ. ΜΕΓΑΡΩΝ	0	1299	67	67	0	0
Κ.Υ. πρώην Μ.Υ. ΜΟΣΧΑΤΟΥ	280	1112	41			
Κ.Υ. πρώην Μ.Υ. ΜΥΤΙΛΗΝΗΣ	754	789	85	11	230	152
Κ.Υ. πρώην Μ.Υ. ΝΙΚΑΙΑΣ	60		30	2	44	13
Κ.Υ. πρώην Μ.Υ. ΠΕΙΡΑΙΑ	99	3238	29	12		
Κ.Υ. πρώην Μ.Υ. ΠΕΙΡΑΙΑ (ΥΓΕΙΝΟΜΙΚΗ ΥΠΗΡΕΣΙΑ ΟΙΚΟΣ ΝΑΥΤΟΥ)			185	123		
Κ.Υ. πρώην Μ.Υ. ΠΕΡΑΜΑΤΟΣ	123	1371	62	9	79	0
Κ.Υ. πρώην Μ.Υ. ΠΕΡΙΣΤΕΡΙΟΥ	267	3987	560	41	122	5
Κ.Υ. πρώην Μ.Υ. ΡΟΔΟΥ	73	941	54	3	230	29
Κ.Υ. πρώην Μ.Υ. ΣΑΛΑΜΙΝΑΣ	12		245	12	15	15
Κ.Υ. πρώην Μ.Υ. ΣΑΜΟΥ			349	18	1	
Κ.Υ. πρώην Μ.Υ. ΧΑΙΔΑΡΙΟΥ				4	16	
Κ.Υ. πρώην Μ.Υ. ΧΙΟΥ			6	1	1	3
Π.Π.Ι. ΑΜΟΡΓΟΥ(ΑΙΓΙΑΛΗΣ)	0	66	31	16	5	11
Π.Π.Ι. ΑΝΑΦΗΣ		7	50	3		19
Π.Π.Ι. ΑΝΤΙΠΑΡΟΥ		405	199	73	19	98
Π.Π.Ι. ΑΣΤΥΠΑΛΑΙΑΣ	10	238	234	90	46	40
Π.Π.Ι. ΒΟΛΙΣΣΟΥ		11	99	2	7	6
Π.Π.Ι. ΓΕΝΝΑΔΙΟΥ	0	4	26	3	82	3
Π.Π.Ι. ΔΟΝΟΥΣΑΣ		14	26			
Π.Π.Ι. ΗΡΑΚΛΕΙΑΣ	0	0	49	5	2	9
Π.Π.Ι. ΘΗΡΑΣΙΑΣ		1	4			

Δομή ΠΕΔΥ-ΚΨΥ	Test Mantoux	Εμβόλια Βρεφών, Παιδιών & Εφήβων (0-16)	Εμβολιασμός Ενηλίκων Για Γρίπη	Εμβολιασμός Ενηλίκων Για Πνευμονιόκοκκο	Λοιποί Εμβολιασμοί Ενηλίκων	Εμβολιασμός Ενηλίκων Για Τέτανο
Π.Π.Ι. ΚΑΡΔΑΜΥΛΩΝ		9	32	5		2
Π.Π.Ι. ΚΑΣΟΥ	15	197	26			
Π.Π.Ι. ΚΕΑΣ		522	289	182	67	283
Π.Π.Ι. ΚΙΜΩΛΟΥ	0	21	153	12	3	0
Π.Π.Ι. ΚΟΡΩΝΟΥ			45	4	50	6
Π.Π.Ι. ΚΟΥΦΟΝΗΣΙΩΝ		14	24			1
Π.Π.Ι. ΛΕΙΨΩΝ		4				10
Π.Π.Ι. ΜΕΓΙΣΤΗΣ(ΚΑΣΤΕΛΟΡΙΖΟΥ)	5	29	54	2	5	77
Π.Π.Ι. ΝΙΣΥΡΟΥ(ΜΑΝΔΡΑΚΙΟΥ)	2	100	87	3	2	27
Π.Π.Ι. ΟΙΝΟΥΣΣΩΝ		1	106	2	1	
Π.Π.Ι. ΟΛΥΜΠΟΥ						
Π.Π.Ι. ΣΕΡΙΦΟΥ	40	133	5	45		
Π.Π.Ι. ΣΙΚΙΝΟΥ		24	60	8	3	
Π.Π.Ι. ΣΙΦΝΟΥ	0	168	16	8	25	21
Π.Π.Ι. ΣΥΜΗΣ		44	22	2	6	96
Π.Π.Ι. ΣΧΟΙΝΟΥΣΑΣ		2	10			16
Π.Π.Ι. ΤΗΛΟΥ		96	32	7	12	6
Π.Π.Ι. ΥΔΡΑΣ		1	19	5	4	9
Π.Π.Ι. ΦΙΛΟΤΙΟΥ		1	21	1		2
Π.Π.Ι. ΦΟΛΕΓΑΝΔΡΟΣ		15	8	1		6
Π.Π.Ι. ΧΑΛΚΗΣ		21	7	1		
Π.Π.Ι. ΨΑΡΡΩΝ		34	74		18	
ΠΕΡ. ΙΑΤΡ. (Γ.Ν.- Κ.Υ. ΚΥΘΗΡΩΝ "ΤΡΙΦΥΛΛΕΙΟ").	6	29		12		9
Τ.Ι. ΑΜΦΙΑΛΗΣ			5			
Τ.Ι. ΑΝΩ ΛΙΟΣΙΩΝ			18	36	14	
Τ.Ι. ΕΥΓΕΝΕΙΑΣ - ΧΑΡΑΥΓΗΣ						
Τ.Ι. ΖΕΦΥΡΙΟΥ						
Τ.Ι. Κ.Ο.Π. (ΚΕΝΤΡΟ ΟΔΟΝΤΙΑΤΡΙΚΗΣ ΠΡΟΣΘΕΤΙΚΗΣ)	48	3871				
Τ.Ι. ΚΕΡΑΤΣΙΝΙΟΥ			17	1	3	1
Τ.Ι. ΚΟΡΥΔΑΛΟΥ					15	3
Σύνολο όλων των δομών	**3632**	**48195**	**8827**	**2276**	**3040**	**5187**

Πίνακας 6 - Εμβόλια στις Δομές ΠΦΥ το έτος 2018

Εργαστηριακές Εξετάσεις το έτος 2018

	Έτος 2018	Σύνολο έτους 2018
Δομή ΠΕΔΥ-ΚΨΥ	Τύπος Εξέτασης	Πλήθος
ΙΑΤΡΕΙΑ ΑΝΑΚΑΣΣΑΣ	Βιοπαθολογικές Εξετάσεις	129
ΙΑΤΡΕΙΑ ΠΕΤΡΟΥΠΟΛΗΣ	Εκτός Εργαστηριακών Εξετάσεων	1.001
ΙΑΤΡΕΙΑ ΠΕΤΡΟΥΠΟΛΗΣ	Ιατρική Απεικόνιση	1.647
Κ.Υ. ΑΙΓΙΝΑΣ	Βιοπαθολογικές Εξετάσεις	8.444
Κ.Υ. ΑΙΓΙΝΑΣ	Εκτός Εργαστηριακών Εξετάσεων	190
Κ.Υ. ΑΙΓΙΝΑΣ	Ιατρική Απεικόνιση	4.277
Κ.Υ. ΑΝΔΡΟΥ	Βιοπαθολογικές Εξετάσεις	3
Κ.Υ. ΑΝΔΡΟΥ	Ιατρική Απεικόνιση	1.476
Κ.Υ. ΑΝΤΙΣΣΑΣ	Βιοπαθολογικές Εξετάσεις	11.009
Κ.Υ. ΑΝΤΙΣΣΑΣ	Εκτός Εργαστηριακών Εξετάσεων	1.349
Κ.Υ. ΑΝΤΙΣΣΑΣ	Ιατρική Απεικόνιση	2.053
Κ.Υ. ΑΡΧΑΓΓΕΛΟΥ	Ιατρική Απεικόνιση	2.008
Κ.Υ. ΒΑΡΗΣ	Βιοπαθολογικές Εξετάσεις	12.225
Κ.Υ. ΒΑΡΗΣ	Εκτός Εργαστηριακών Εξετάσεων	489
Κ.Υ. ΒΑΡΗΣ	Ιατρική Απεικόνιση	1.906
Κ.Υ. ΓΑΛΑΤΑ	Βιοπαθολογικές Εξετάσεις	2.206
Κ.Υ. ΓΑΛΑΤΑ	Εκτός Εργαστηριακών Εξετάσεων	22
Κ.Υ. ΓΑΛΑΤΑ	Ιατρική Απεικόνιση	2.033
Κ.Υ. ΕΛΕΥΣΙΝΑΣ	Βιοπαθολογικές Εξετάσεις	215
Κ.Υ. ΕΛΕΥΣΙΝΑΣ	Εκτός Εργαστηριακών Εξετάσεων	744
Κ.Υ. ΕΛΕΥΣΙΝΑΣ	Ενδοσκοπικές Εξετάσεις	234
Κ.Υ. ΕΛΕΥΣΙΝΑΣ	Ιατρική Απεικόνιση	10.226
Κ.Υ. ΕΜΠΩΝΑ	Βιοπαθολογικές Εξετάσεις	410
Κ.Υ. ΕΜΠΩΝΑ	Ιατρική Απεικόνιση	397
Κ.Υ. ΕΥΔΗΛΟΥ	Βιοπαθολογικές Εξετάσεις	20.483
Κ.Υ. ΕΥΔΗΛΟΥ	Εκτός Εργαστηριακών Εξετάσεων	285
Κ.Υ. ΕΥΔΗΛΟΥ	Ιατρική Απεικόνιση	1.233
Κ.Υ. ΙΟΥ	Βιοπαθολογικές Εξετάσεις	2.306
Κ.Υ. ΙΟΥ	Ιατρική Απεικόνιση	3.216
Κ.Υ. ΚΑΛΛΟΝΗΣ	Βιοπαθολογικές Εξετάσεις	16.727
Κ.Υ. ΚΑΛΛΟΝΗΣ	Εκτός Εργαστηριακών Εξετάσεων	278
Κ.Υ. ΚΑΛΛΟΝΗΣ	Ιατρική Απεικόνιση	5.467
Κ.Υ. ΚΑΡΛΟΒΑΣΙΟΥ	Βιοπαθολογικές Εξετάσεις	40.152
Κ.Υ. ΚΑΡΛΟΒΑΣΙΟΥ	Εκτός Εργαστηριακών Εξετάσεων	408
Κ.Υ. ΚΑΡΛΟΒΑΣΙΟΥ	Ιατρική Απεικόνιση	9.725
Κ.Υ. ΚΑΡΠΑΘΟΥ	Βιοπαθολογικές Εξετάσεις	8.127
Κ.Υ. ΚΑΡΠΑΘΟΥ	Εκτός Εργαστηριακών Εξετάσεων	1.200
Κ.Υ. ΚΑΡΠΑΘΟΥ	Ιατρική Απεικόνιση	7.855
Κ.Υ. ΜΕΓΑΡΩΝ	Βιοπαθολογικές Εξετάσεις	38.358
Κ.Υ. ΜΕΓΑΡΩΝ	Εκτός Εργαστηριακών Εξετάσεων	157
Κ.Υ. ΜΕΓΑΡΩΝ	Ιατρική Απεικόνιση	5.477

	Έτος 2018	Σύνολο έτους 2018
Δομή ΠΕΔΥ-ΚΨΥ	Τύπος Εξέτασης	Πλήθος
Κ.Υ. ΜΗΛΟΥ	Βιοπαθολογικές Εξετάσεις	26.700
Κ.Υ. ΜΗΛΟΥ	Εκτός Εργαστηριακών Εξετάσεων	1.449
Κ.Υ. ΜΗΛΟΥ	Ιατρική Απεικόνιση	5.245
Κ.Υ. ΜΥΚΟΝΟΥ	Βιοπαθολογικές Εξετάσεις	28.279
Κ.Υ. ΜΥΚΟΝΟΥ	Εκτός Εργαστηριακών Εξετάσεων	263
Κ.Υ. ΜΥΚΟΝΟΥ	Ιατρική Απεικόνιση	7.976
Κ.Υ. ΠΑΡΟΥ	Βιοπαθολογικές Εξετάσεις	9.768
Κ.Υ. ΠΑΡΟΥ	Εκτός Εργαστηριακών Εξετάσεων	91
Κ.Υ. ΠΑΡΟΥ	Ιατρική Απεικόνιση	15.718
Κ.Υ. ΠΑΤΜΟΥ	Βιοπαθολογικές Εξετάσεις	667
Κ.Υ. ΠΑΤΜΟΥ	Επεμβατικές - Διαγνωστικές Εξετάσεις	70
Κ.Υ. ΠΑΤΜΟΥ	Ιατρική Απεικόνιση	1.132
Κ.Υ. ΠΕΡΙΣΤΕΡΙΟΥ	Βιοπαθολογικές Εξετάσεις	79.624
Κ.Υ. ΠΕΡΙΣΤΕΡΙΟΥ	Εκτός Εργαστηριακών Εξετάσεων	5.808
Κ.Υ. ΠΕΡΙΣΤΕΡΙΟΥ	Επεμβατικές - Διαγνωστικές Εξετάσεις	12
Κ.Υ. ΠΕΡΙΣΤΕΡΙΟΥ	Ιατρική Απεικόνιση	12.881
Κ.Υ. ΠΛΩΜΑΡΙΟΥ	Βιοπαθολογικές Εξετάσεις	15.090
Κ.Υ. ΠΛΩΜΑΡΙΟΥ	Εκτός Εργαστηριακών Εξετάσεων	266
Κ.Υ. ΠΛΩΜΑΡΙΟΥ	Ιατρική Απεικόνιση	2.685
Κ.Υ. ΠΟΛΥΧΝΙΤΟΥ	Βιοπαθολογικές Εξετάσεις	540
Κ.Υ. ΠΟΛΥΧΝΙΤΟΥ	Εκτός Εργαστηριακών Εξετάσεων	148
Κ.Υ. ΠΟΛΥΧΝΙΤΟΥ	Ιατρική Απεικόνιση	5.653
Κ.Υ. ΠΥΡΓΙΟΥ	Βιοπαθολογικές Εξετάσεις	760
Κ.Υ. ΠΥΡΓΙΟΥ	Ιατρική Απεικόνιση	767
Κ.Υ. ΣΑΛΑΜΙΝΑΣ	Βιοπαθολογικές Εξετάσεις	26.178
Κ.Υ. ΣΑΛΑΜΙΝΑΣ	Εκτός Εργαστηριακών Εξετάσεων	7.065
Κ.Υ. ΣΑΛΑΜΙΝΑΣ	Ιατρική Απεικόνιση	7.028
Κ.Υ. ΤΗΝΟΥ	Βιοπαθολογικές Εξετάσεις	6.910
Κ.Υ. ΤΗΝΟΥ	Εκτός Εργαστηριακών Εξετάσεων	41
Κ.Υ. ΤΗΝΟΥ	Ιατρική Απεικόνιση	6.971
Κ.Υ. ΧΩΡΑΣ ΑΜΟΡΓΟΥ	Βιοπαθολογικές Εξετάσεις	2.903
Κ.Υ. ΧΩΡΑΣ ΑΜΟΡΓΟΥ	Εκτός Εργαστηριακών Εξετάσεων	45
Κ.Υ. ΧΩΡΑΣ ΑΜΟΡΓΟΥ	Ιατρική Απεικόνιση	167
Κ.Υ. πρώην Μ.Υ. ΑΓ. ΑΝΑΡΓΥΡΩΝ	Βιοπαθολογικές Εξετάσεις	83.898
Κ.Υ. πρώην Μ.Υ. ΑΓ. ΑΝΑΡΓΥΡΩΝ	Εκτός Εργαστηριακών Εξετάσεων	552
Κ.Υ. πρώην Μ.Υ. ΑΓ. ΑΝΑΡΓΥΡΩΝ	Ιατρική Απεικόνιση	28.670
Κ.Υ. πρώην Μ.Υ. ΑΓΙΑΣ ΣΟΦΙΑΣ	Βιοπαθολογικές Εξετάσεις	100.459
Κ.Υ. πρώην Μ.Υ. ΑΓΙΑΣ ΣΟΦΙΑΣ	Εκτός Εργαστηριακών Εξετάσεων	1.931
Κ.Υ. πρώην Μ.Υ. ΑΓΙΑΣ ΣΟΦΙΑΣ	Ιατρική Απεικόνιση	881
Κ.Υ. πρώην Μ.Υ. ΑΓΙΟΥ ΙΕΡΟΘΕΟΥ	Εκτός Εργαστηριακών Εξετάσεων	170
Κ.Υ. πρώην Μ.Υ. ΑΓΙΟΥ ΙΕΡΟΘΕΟΥ	Ιατρική Απεικόνιση	7.116
Κ.Υ. πρώην Μ.Υ. ΑΙΓΑΛΕΩ	Βιοπαθολογικές Εξετάσεις	85.160

	Έτος 2018	Σύνολο έτους 2018
Δομή ΠΕΔΥ-ΚΨΥ	Τύπος Εξέτασης	Πλήθος
Κ.Υ. πρώην Μ.Υ. ΑΙΓΑΛΕΩ	Εκτός Εργαστηριακών Εξετάσεων	596
Κ.Υ. πρώην Μ.Υ. ΑΙΓΑΛΕΩ	Ιατρική Απεικόνιση	12.229
Κ.Υ. πρώην Μ.Υ. ΑΣΠΡΟΠΥΡΓΟΥ	Ιατρική Απεικόνιση	1.536
Κ.Υ. πρώην Μ.Υ. ΔΡΑΠΕΤΣΩΝΑΣ	Βιοπαθολογικές Εξετάσεις	64.728
Κ.Υ. πρώην Μ.Υ. ΔΡΑΠΕΤΣΩΝΑΣ	Εκτός Εργαστηριακών Εξετάσεων	1.136
Κ.Υ. πρώην Μ.Υ. ΔΡΑΠΕΤΣΩΝΑΣ	Ιατρική Απεικόνιση	9.490
Κ.Υ. πρώην Μ.Υ. ΕΛΕΥΣΙΝΑΣ	Βιοπαθολογικές Εξετάσεις	4.584
Κ.Υ. πρώην Μ.Υ. ΕΛΕΥΣΙΝΑΣ	Ιατρική Απεικόνιση	1.921
Κ.Υ. πρώην Μ.Υ. ΕΡΜΟΥΠΟΛΗΣ	Ιατρική Απεικόνιση	512
Κ.Υ. πρώην Μ.Υ. ΙΛΙΟΥ	Βιοπαθολογικές Εξετάσεις	31.567
Κ.Υ. πρώην Μ.Υ. ΙΛΙΟΥ	Εκτός Εργαστηριακών Εξετάσεων	144
Κ.Υ. πρώην Μ.Υ. ΙΛΙΟΥ	Ιατρική Απεικόνιση	4.575
Κ.Υ. πρώην Μ.Υ. ΚΑΜΙΝΙΩΝ (Λ. ΘΗΒΩΝ)	Βιοπαθολογικές Εξετάσεις	49.392
Κ.Υ. πρώην Μ.Υ. ΚΑΜΙΝΙΩΝ (Λ. ΘΗΒΩΝ)	Εκτός Εργαστηριακών Εξετάσεων	354
Κ.Υ. πρώην Μ.Υ. ΚΑΜΙΝΙΩΝ (Λ. ΘΗΒΩΝ)	Ιατρική Απεικόνιση	7.395
Κ.Υ. πρώην Μ.Υ. ΜΥΤΙΛΗΝΗΣ	Βιοπαθολογικές Εξετάσεις	79.689
Κ.Υ. πρώην Μ.Υ. ΜΥΤΙΛΗΝΗΣ	Εκτός Εργαστηριακών Εξετάσεων	694
Κ.Υ. πρώην Μ.Υ. ΜΥΤΙΛΗΝΗΣ	Ενδοσκοπικές Εξετάσεις	808
Κ.Υ. πρώην Μ.Υ. ΜΥΤΙΛΗΝΗΣ	Ιατρική Απεικόνιση	12.153
Κ.Υ. πρώην Μ.Υ. ΝΙΚΑΙΑΣ	Βιοπαθολογικές Εξετάσεις	104.174
Κ.Υ. πρώην Μ.Υ. ΝΙΚΑΙΑΣ	Εκτός Εργαστηριακών Εξετάσεων	1.585
Κ.Υ. πρώην Μ.Υ. ΝΙΚΑΙΑΣ	Ιατρική Απεικόνιση	21.097
Κ.Υ. πρώην Μ.Υ. ΠΕΙΡΑΙΑ	Βιοπαθολογικές Εξετάσεις	200.300
Κ.Υ. πρώην Μ.Υ. ΠΕΙΡΑΙΑ	Εκτός Εργαστηριακών Εξετάσεων	35.277
Κ.Υ. πρώην Μ.Υ. ΠΕΙΡΑΙΑ	Ιατρική Απεικόνιση	51.543
Κ.Υ. πρώην Μ.Υ. ΠΕΙΡΑΙΑ (ΥΓΕΙΝΟΜΙΚΗ ΥΠΗΡΕΣΙΑ ΟΙΚΟΣ ΝΑΥΤΟΥ)	Βιοπαθολογικές Εξετάσεις	1.923
Κ.Υ. πρώην Μ.Υ. ΠΕΙΡΑΙΑ (ΥΓΕΙΝΟΜΙΚΗ ΥΠΗΡΕΣΙΑ ΟΙΚΟΣ ΝΑΥΤΟΥ)	Εκτός Εργαστηριακών Εξετάσεων	273
Κ.Υ. πρώην Μ.Υ. ΠΕΙΡΑΙΑ (ΥΓΕΙΝΟΜΙΚΗ ΥΠΗΡΕΣΙΑ ΟΙΚΟΣ ΝΑΥΤΟΥ)	Ενδοσκοπικές Εξετάσεις	402
Κ.Υ. πρώην Μ.Υ. ΠΕΙΡΑΙΑ (ΥΓΕΙΝΟΜΙΚΗ ΥΠΗΡΕΣΙΑ ΟΙΚΟΣ ΝΑΥΤΟΥ)	Ιατρική Απεικόνιση	231
Κ.Υ. πρώην Μ.Υ. ΠΕΡΑΜΑΤΟΣ	Βιοπαθολογικές Εξετάσεις	27.023
Κ.Υ. πρώην Μ.Υ. ΠΕΡΑΜΑΤΟΣ	Εκτός Εργαστηριακών Εξετάσεων	438
Κ.Υ. πρώην Μ.Υ. ΠΕΡΑΜΑΤΟΣ	Ιατρική Απεικόνιση	1.034
Κ.Υ. πρώην Μ.Υ. ΠΕΡΙΣΤΕΡΙΟΥ	Βιοπαθολογικές Εξετάσεις	158.304
Κ.Υ. πρώην Μ.Υ. ΠΕΡΙΣΤΕΡΙΟΥ	Εκτός Εργαστηριακών Εξετάσεων	3.779
Κ.Υ. πρώην Μ.Υ. ΠΕΡΙΣΤΕΡΙΟΥ	Ιατρική Απεικόνιση	19.796
Κ.Υ. πρώην Μ.Υ. ΡΟΔΟΥ	Βιοπαθολογικές Εξετάσεις	60.245
Κ.Υ. πρώην Μ.Υ. ΡΟΔΟΥ	Εκτός Εργαστηριακών Εξετάσεων	1.964
Κ.Υ. πρώην Μ.Υ. ΡΟΔΟΥ	Ιατρική Απεικόνιση	2.361
Κ.Υ. πρώην Μ.Υ. ΣΑΛΑΜΙΝΑΣ	Βιοπαθολογικές Εξετάσεις	25.151
Κ.Υ. πρώην Μ.Υ. ΧΑΙΔΑΡΙΟΥ	Βιοπαθολογικές Εξετάσεις	5.370

	Έτος 2018	Σύνολο έτους 2018
Δομή ΠΕΔΥ-ΚΨΥ	Τύπος Εξέτασης	Πλήθος
Κ.Υ. πρώην Μ.Υ. ΧΑΙΔΑΡΙΟΥ	Ιατρική Απεικόνιση	4.171
Κ.Υ. πρώην Μ.Υ. ΧΙΟΥ	Βιοπαθολογικές Εξετάσεις	46.646
Κ.Υ. πρώην Μ.Υ. ΧΙΟΥ	Εκτός Εργαστηριακών Εξετάσεων	1.385
Π.Π.Ι. ΑΜΟΡΓΟΥ(ΑΙΓΙΑΛΗΣ)	Εκτός Εργαστηριακών Εξετάσεων	6
Π.Π.Ι. ΑΝΤΙΠΑΡΟΥ	Βιοπαθολογικές Εξετάσεις	339
Π.Π.Ι. ΑΝΤΙΠΑΡΟΥ	Εκτός Εργαστηριακών Εξετάσεων	100
Π.Π.Ι. ΑΝΤΙΠΑΡΟΥ	Ιατρική Απεικόνιση	323
Π.Π.Ι. ΑΣΤΥΠΑΛΑΙΑΣ	Βιοπαθολογικές Εξετάσεις	1.998
Π.Π.Ι. ΓΕΝΝΑΔΙΟΥ	Ιατρική Απεικόνιση	308
Π.Π.Ι. ΔΟΝΟΥΣΑΣ	Ιατρική Απεικόνιση	15
Π.Π.Ι. ΗΡΑΚΛΕΙΑΣ	Ιατρική Απεικόνιση	35
Π.Π.Ι. ΘΗΡΑΣΙΑΣ	Βιοπαθολογικές Εξετάσεις	1
Π.Π.Ι. ΘΗΡΑΣΙΑΣ	Ιατρική Απεικόνιση	32
Π.Π.Ι. ΚΑΣΟΥ	Βιοπαθολογικές Εξετάσεις	584
Π.Π.Ι. ΚΕΑΣ	Βιοπαθολογικές Εξετάσεις	6.194
Π.Π.Ι. ΚΕΑΣ	Επεμβατικές - Διαγνωστικές Εξετάσεις	2.526
Π.Π.Ι. ΚΕΑΣ	Ιατρική Απεικόνιση	3.789
Π.Π.Ι. ΚΙΜΩΛΟΥ	Ιατρική Απεικόνιση	157
Π.Π.Ι. ΚΟΡΩΝΟΥ	Ιατρική Απεικόνιση	40
Π.Π.Ι. ΚΟΥΦΟΝΗΣΙΩΝ	Ιατρική Απεικόνιση	52
Π.Π.Ι. ΛΕΙΨΩΝ	Βιοπαθολογικές Εξετάσεις	59
Π.Π.Ι. ΛΕΙΨΩΝ	Ιατρική Απεικόνιση	46
Π.Π.Ι. ΜΕΓΙΣΤΗΣ(ΚΑΣΤΕΛΟΡΙΖΟΥ)	Ιατρική Απεικόνιση	216
Π.Π.Ι. ΝΙΣΥΡΟΥ(ΜΑΝΔΡΑΚΙΟΥ)	Βιοπαθολογικές Εξετάσεις	1.121
Π.Π.Ι. ΣΕΡΙΦΟΥ	Βιοπαθολογικές Εξετάσεις	1.024
Π.Π.Ι. ΣΙΦΝΟΥ	Βιοπαθολογικές Εξετάσεις	1.636
Π.Π.Ι. ΣΙΦΝΟΥ	Ιατρική Απεικόνιση	385
Π.Π.Ι. ΣΥΜΗΣ	Βιοπαθολογικές Εξετάσεις	5.386
Π.Π.Ι. ΣΥΜΗΣ	Εκτός Εργαστηριακών Εξετάσεων	6
Π.Π.Ι. ΣΥΜΗΣ	Ιατρική Απεικόνιση	305
Π.Π.Ι. ΣΧΟΙΝΟΥΣΑΣ	Ιατρική Απεικόνιση	62
Π.Π.Ι. ΤΗΛΟΥ	Βιοπαθολογικές Εξετάσεις	140
Π.Π.Ι. ΤΗΛΟΥ	Εκτός Εργαστηριακών Εξετάσεων	5
Π.Π.Ι. ΤΗΛΟΥ	Ιατρική Απεικόνιση	61
Π.Π.Ι. ΥΔΡΑΣ	Ιατρική Απεικόνιση	52
Π.Π.Ι. ΦΙΛΟΤΙΟΥ	Ιατρική Απεικόνιση	77
Π.Π.Ι. ΦΟΛΕΓΑΝΔΡΟΣ	Βιοπαθολογικές Εξετάσεις	8
Π.Π.Ι. ΧΑΛΚΗΣ	Βιοπαθολογικές Εξετάσεις	162
Π.Π.Ι. ΧΑΛΚΗΣ	Ιατρική Απεικόνιση	82
Τ.Ι. ΑΓ. ΒΑΡΒΑΡΑΣ	Ιατρική Απεικόνιση	190
Τ.Ι. ΑΜΦΙΑΛΗΣ	Ιατρική Απεικόνιση	86
Τ.Ι. ΑΝΩ ΛΙΟΣΙΩΝ	Εκτός Εργαστηριακών Εξετάσεων	315

	Έτος 2018	Σύνολο έτους 2018
Δομή ΠΕΔΥ-ΚΨΥ	Τύπος Εξέτασης	Πλήθος
Τ.Ι. ΑΝΩ ΛΙΟΣΙΩΝ	Ιατρική Απεικόνιση	2.046
Τ.Ι. ΕΥΓΕΝΕΙΑΣ - ΧΑΡΑΥΓΗΣ	Εκτός Εργαστηριακών Εξετάσεων	96
Τ.Ι. ΖΕΦΥΡΙΟΥ	Εκτός Εργαστηριακών Εξετάσεων	296
Τ.Ι. ΖΕΦΥΡΙΟΥ	Ιατρική Απεικόνιση	327
Τ.Ι. Κ.Ο.Π. (ΚΕΝΤΡΟ ΟΔΟΝΤΙΑΤΡΙΚΗΣ ΠΡΟΣΘΕΤΙΚΗΣ)	Εκτός Εργαστηριακών Εξετάσεων	7.263
Τ.Ι. Κ.Ο.Π. (ΚΕΝΤΡΟ ΟΔΟΝΤΙΑΤΡΙΚΗΣ ΠΡΟΣΘΕΤΙΚΗΣ)	Ιατρική Απεικόνιση	0
Τ.Ι. ΚΕΡΑΤΣΙΝΙΟΥ	Ιατρική Απεικόνιση	1.045
Τ.Ι. ΚΟΡΥΔΑΛΟΥ	Εκτός Εργαστηριακών Εξετάσεων	1.609
Τ.Ι. ΚΟΡΥΔΑΛΟΥ	Ιατρική Απεικόνιση	574
	Σύνολο	1.913.038

Πίνακας 7 Εργαστηριακές Εξετάσεις στις δομές ΠΦΥ το έτος 2018

Περιστατικά το έτος 2018

Περιστατικά
Έτος 2018 ΣΥΝΟΛΟ ΕΤΟΥΣ

Δομή ΠΕΔΥ-ΚΨΥ	Αντιμετώπιση Στα Τακτικά Ιατρεία (Χ.Π)	Παραπομπτή Σε Γιατρό Άλλης Ειδικότητας (Χ.Π)	Παραπομπτή Σε Εξωτερικά Ιατρεία Νοσοκομείων (Χ.Π)	Κατ' Οίκον Επισκέψεις (χ.π)	Παραπομπές Σύμφωνα Με Την Υ.Α. Διασύνδεσης (Χ.Π)	Στη Βραχεία Νοσηλεία (Ε.Π)	Διακομιδές σε ΤΕΠ Νοσοκομείων (Ε.Π)	Διακομιδες Με ΕΚΑΒ (Ε.Π)	Κατ' Οίκον Επισκέψεις (ε.π)	Παραπομπές Σύμφωνα Με Την Υ.Α. Διασύνδεσης (Ε.Π)
ΙΑΤΡΕΙΑ ΑΝΑΚΑΣΣΑΣ	0	0	0	0	0	0	0	0	0	0
ΙΑΤΡΕΙΑ ΚΑΛΥΜΝΟΥ	156	112	93	0	7	36	63	1	0	6
ΙΑΤΡΕΙΑ ΜΥΡΙΝΑΣ	0	0	0	0	0	0	0	0	0	0
ΙΑΤΡΕΙΑ ΠΕΤΡΟΥΠΟΛΗΣ	12673	2594	242	0	0	0	46	10	0	0
Κ.Υ. ΑΙΓΙΝΑΣ	13456	98	22	0	0	1100	372	237	0	0
Κ.Υ. ΑΝΔΡΟΥ	0	0	0	0	0	74	156	14	0	0
Κ.Υ. ΑΝΤΙΣΣΑΣ	0	0	0	0	0	162	0	103	125	0
Κ.Υ. ΑΡΧΑΓΓΕΛΟΥ	0	0	0	0	0	569	472	193	0	0
Κ.Υ. ΒΑΡΗΣ	15836	58	12	0	2	920	402	35	0	106
Κ.Υ. ΓΑΛΑΤΑ	410	318	190	31	0	94	212	296	28	0
Κ.Υ. ΕΛΕΥΣΙΝΑΣ	7369	677	120	3	0	398	973	87	0	0
Κ.Υ. ΕΜΠΩΝΑ	369	211	6	21	0	691	128	78	21	0
Κ.Υ. ΕΥΔΗΛΟΥ	0	0	0	120	0	457	0	293	0	0

Δομή ΠΕΔΥ-ΚΨΥ	Αντιμετώπιση Στα Τακτικά Ιατρεία (Χ.Π)	Παραπομπτή Σε Γιατρό Άλλης Ειδικότητας (Χ.Π)	Παραπομπτή Σε Εξωτερικά Ιατρεία Νοσοκομείων (Χ.Π)	Κατ' Οίκον Επισκέψεις (χ.π)	Παραπομπές Σύμφωνα Με Την Υ.Α. Διασύνδεσης (Χ.Π)	Στη Βραχεία Νοσηλεία (Ε.Π)	Διακομιδές σε ΤΕΠ Νοσοκομείων (Ε.Π)	Διακομιδες Με ΕΚΑΒ (Ε.Π)	Κατ' Οίκον Επισκέψεις (ε.π)	Παραπομπές Σύμφωνα Με Την Υ.Α. Διασύνδεσης (Ε.Π)
Κ.Υ. ΙΟΥ	742	1063	308	707	0	709	318	39	147	0
Κ.Υ. ΚΑΛΛΟΝΗΣ	0	0	0	0	0	0	0	0	0	0
Κ.Υ. ΚΑΡΛΟΒΑΣΙΟΥ	0	0	0	0	0	428	171	389	0	0
Κ.Υ. ΚΑΡΠΑΘΟΥ	461	13	0	0	0	56	15	5	19	0
Κ.Υ. ΜΕΓΑΡΩΝ	318	0	0	0	0	3433	0	516	0	0
Κ.Υ. ΜΗΛΟΥ	0	0	4	75	0	290	132	14	60	0
Κ.Υ. ΜΥΚΟΝΟΥ	7230	365	148	0	0	362	226	398	0	0
Κ.Υ. ΠΑΡΟΥ	0	0	0	0	0	527	318	234	0	0
Κ.Υ. ΠΑΤΜΟΥ	939	155	70	46	0	749	49	7	26	0
Κ.Υ. ΠΕΡΙΣΤΕΡΙΟΥ	46216	1372	0	109	0	133	856	106	0	0
Κ.Υ. ΠΛΩΜΑΡΙΟΥ	186	152	0	90	0	1353	407	137	348	0
Κ.Υ. ΠΟΛΥΧΝΙΤΟΥ	2099	805	1518	25	57	1526	790	28	22	37
Κ.Υ. ΠΥΡΓΙΟΥ	3522	121	60	0	0	155	209	105	31	0
Κ.Υ. ΣΑΛΑΜΙΝΑΣ	0	15	5	0	1	3125	20	853	0	0
Κ.Υ. ΤΗΝΟΥ	1193	0	0	9	0	411	0	276	0	0
Κ.Υ. ΧΩΡΑΣ ΑΜΟΡΓΟΥ	212	48	15	33	0	338	51	27	9	0
Κ.Ψ.Υ. ΑΓ. ΑΝΑΡΓΥΡΩΝ-Ν. ΦΙΛΑΔΕΛΦΕΙΑΣ	0	0	0	0	0	0	0	0	0	0
Κ.Ψ.Υ. ΑΘΗΝΩΝ (Ψ.Ν.Α.)	80	0	0	0	0	0	0	0	0	0
Κ.Ψ.Υ. ΔΡΑΠΕΤΣΩΝΑΣ	0	0	0	0	0	0	0	0	0	0

Δομή ΠΕΔΥ-ΚΨΥ	Αντιμετώπιση Στα Τακτικά Ιατρεία (Χ.Π)	Παραπομπτή Σε Γιατρό Άλλης Ειδικότητας (Χ.Π)	Παραπομπτή Σε Εξωτερικά Ιατρεία Νοσοκομείων (Χ.Π)	Κατ' Οίκον Επισκέψεις (χ.π)	Παραπομπές Σύμφωνα Με Την Υ.Α. Διασύνδεσης (Χ.Π)	Στη Βραχεία Νοσηλεία (Ε.Π)	Διακομιδές σε ΤΕΠ Νοσοκομείων (Ε.Π)	Διακομιδες Με ΕΚΑΒ (Ε.Π)	Κατ' Οίκον Επισκέψεις (ε.π)	Παραπομπές Σύμφωνα Με Την Υ.Α. Διασύνδεσης (Ε.Π)
Κ.Ψ.Υ. ΚΟΡΥΔΑΛΛΟΥ	0	0	0	16	0	0	0	0	17	0
Κ.Ψ.Υ. ΠΕΡΙΣΤΕΡΙΟΥ	0	0	0	0	0	0	0	0	0	0
Κ.Υ. πρώην Μ.Υ. ΑΓ. ΑΝΑΡΓΥΡΩΝ	64099	8990	1886	0	0	1330	0	60	2	0
Κ.Υ. πρώην Μ.Υ. ΑΓΙΑΣ ΣΟΦΙΑΣ	0	0	0	0	0	0	0	2	0	0
Κ.Υ. πρώην Μ.Υ. ΑΓΙΟΥ ΙΕΡΟΘΕΟΥ	162	204	0	0	0	0	0	27	0	0
Κ.Υ. πρώην Μ.Υ. ΑΙΓΑΛΕΩ	115	0	0	0	0	370	484	24	0	0
Κ.Υ. πρώην Μ.Υ. ΑΣΠΡΟΠΥΡΓΟΥ	14425	926	172	0	0	0	214	0	0	0
Κ.Υ. πρώην Μ.Υ. ΔΡΑΠΕΤΣΩΝΑΣ	0	0	0	0	0	0	0	0	0	0
Κ.Υ. πρώην Μ.Υ. ΕΛΕΥΣΙΝΑΣ	0	0	0	0	0	0	0	0	0	0
Κ.Υ. πρώην Μ.Υ. ΕΡΜΟΥΠΟΛΗΣ	0	0	0	0	0	0	0	0	0	0
Κ.Υ. πρώην Μ.Υ. ΙΛΙΟΥ	0	1148	132	0	0	0	291	11	0	0
Κ.Υ. πρώην Μ.Υ. ΚΑΜΙΝΙΩΝ (Λ. ΘΗΒΩΝ)	2142	234	0	0	0	35	142	0	0	0
Κ.Υ. πρώην Μ.Υ. ΚΩ	0	1	0	0	0	0	7	0	0	0
Κ.Υ. πρώην Μ.Υ. ΜΕΓΑΡΩΝ	16478	39	78	0	0	0	21	54	0	0
Κ.Υ. πρώην Μ.Υ. ΜΟΣΧΑΤΟΥ	0	0	0	0	0	0	0	287	0	0
Κ.Υ. πρώην Μ.Υ. ΜΥΤΙΛΗΝΗΣ	16138	233	163	0	0	2338	136	66	0	0
Κ.Υ. πρώην Μ.Υ. ΝΙΚΑΙΑΣ	0	0	0	0	0	0	55	14	0	0
Κ.Υ. πρώην Μ.Υ. ΠΕΙΡΑΙΑ	0	0	0	0	0	0	0	0	0	0

Δομή ΠΕΔΥ-ΚΨΥ	Αντιμετώπιση Στα Τακτικά Ιατρεία (Χ.Π)	Παραπομπτή Σε Γιατρό Άλλης Ειδικότητας (Χ.Π)	Παραπομπτή Σε Εξωτερικά Ιατρεία Νοσοκομείων (Χ.Π)	Κατ' Οίκον Επισκέψεις (χ.π)	Παραπομπές Σύμφωνα Με Την Υ.Α. Διασύνδεσης (Χ.Π)	Στη Βραχεία Νοσηλεία (Ε.Π)	Διακομιδές σε ΤΕΠ Νοσοκομείων (Ε.Π)	Διακομιδες Με ΕΚΑΒ (Ε.Π)	Κατ' Οίκον Επισκέψεις (ε.π)	Παραπομπές Σύμφωνα Με Την Υ.Α. Διασύνδεσης (Ε.Π)
Κ.Υ. πρώην Μ.Υ. ΠΕΙΡΑΙΑ (ΥΓΕΙΝΟΜΙΚΗ ΥΠΗΡΕΣΙΑ ΟΙΚΟΣ ΝΑΥΤΟΥ)	873	0	0	0	0	0	0	13	0	0
Κ.Υ. πρώην Μ.Υ. ΠΕΡΑΜΑΤΟΣ	0	0	0	0	0	131	47	6	0	162
Κ.Υ. πρώην Μ.Υ. ΠΕΡΙΣΤΕΡΙΟΥ	0	0	0	8	0	2735	46	109	0	0
Κ.Υ. πρώην Μ.Υ. ΡΟΔΟΥ	0	0	0	0	0	0	0	0	0	0
Κ.Υ. πρώην Μ.Υ. ΣΑΛΑΜΙΝΑΣ	0	0	0	0	0	0	0	0	0	0
Κ.Υ. πρώην Μ.Υ. ΣΑΜΟΥ	0	0	0	0	0	0	0	0	0	0
Κ.Υ. πρώην Μ.Υ. ΧΑΙΔΑΡΙΟΥ	0	0	0	0	0	0	0	0	0	0
Κ.Υ. πρώην Μ.Υ. ΧΙΟΥ	0	0	0	0	0	0	0	0	0	0
Π.Π.Ι. ΑΜΟΡΓΟΥ(ΑΙΓΙΑΛΗΣ)	66	54	8	13	0	11	0	0	6	0
Π.Π.Ι. ΑΝΑΦΗΣ	16	46	21	77	0	2	59	23	48	0
Π.Π.Ι. ΑΝΤΙΠΑΡΟΥ	0	0	0	0	0	12	2	1	0	0
Π.Π.Ι. ΑΣΤΥΠΑΛΑΙΑΣ	0	0	0	0	0	0	0	0	0	0
Π.Π.Ι. ΒΟΛΙΣΣΟΥ	0	0	0	0	0	0	0	46	46	0
Π.Π.Ι. ΓΕΝΝΑΔΙΟΥ	2280	231	229	3	0	81	192	51	4	0
Π.Π.Ι. ΔΟΝΟΥΣΑΣ	584	3	113	17	0	0	15	3	33	0
Π.Π.Ι. ΗΡΑΚΛΕΙΑΣ	141	23	9	30	0	42	34	4	38	0
Π.Π.Ι. ΘΗΡΑΣΙΑΣ	8	0	0	4	0	0	0	1	10	0
Π.Π.Ι. ΚΑΡΔΑΜΥΛΩΝ	0	0	0	0	0	0	0	44	279	0

Δομή ΠΕΔΥ-ΚΨΥ	Αντιμετώπιση Στα Τακτικά Ιατρεία (Χ.Π)	Παραπομπτή Σε Γιατρό Άλλης Ειδικότητας (Χ.Π)	Παραπομπτή Σε Εξωτερικά Ιατρεία Νοσοκομείων (Χ.Π)	Κατ' Οίκον Επισκέψεις (χ.π)	Παραπομπές Σύμφωνα Με Την Υ.Α. Διασύνδεσης (Χ.Π)	Στη Βραχεία Νοσηλεία (Ε.Π)	Διακομιδές σε ΤΕΠ Νοσοκομείων (Ε.Π)	Διακομιδες Με ΕΚΑΒ (Ε.Π)	Κατ' Οίκον Επισκέψεις (ε.π)	Παραπομπές Σύμφωνα Με Την Υ.Α. Διασύνδεσης (Ε.Π)
Π.Π.Ι. ΚΑΣΟΥ	0	0	0	199	0	0	0	0	96	0
Π.Π.Ι. ΚΕΑΣ	5045	346	121	257	0	4365	387	109	119	0
Π.Π.Ι. ΚΙΜΩΛΟΥ	0	0	0	96	0	0	13	4	31	0
Π.Π.Ι. ΚΟΡΩΝΟΥ	38	13	13	60	0	0	62	3	90	0
Π.Π.Ι. ΚΟΥΦΟΝΗΣΙΩΝ	0	0	0	9	0	0	0	3	4	0
Π.Π.Ι. ΛΕΙΨΩΝ	0	0	0	1	0	0	1	1	0	0
Π.Π.Ι. ΜΕΓΙΣΤΗΣ(ΚΑΣΤΕΛΟΡΙΖΟΥ)	20	59	34	62	0	24	34	7	40	0
Π.Π.Ι. ΝΙΣΥΡΟΥ(ΜΑΝΔΡΑΚΙΟΥ)	2998	85	23	101	0	32	24	13	118	0
Π.Π.Ι. ΟΙΝΟΥΣΣΩΝ	0	0	0	0	0	0	1	11	207	0
Π.Π.Ι. ΟΛΥΜΠΟΥ	0	0	0	16	0	111	5	2	114	0
Π.Π.Ι. ΣΕΡΙΦΟΥ	0	0	0	0	0	0	0	0	0	0
Π.Π.Ι. ΣΙΚΙΝΟΥ	55	18	19	36	0	1	18	3	18	0
Π.Π.Ι. ΣΙΦΝΟΥ	200	50	36	211	0	0	75	14	99	0
Π.Π.Ι. ΣΥΜΗΣ	0	103	12	39	0	31	117	34	72	0
Π.Π.Ι. ΣΧΟΙΝΟΥΣΑΣ	69	0	0	1	0	33	11	6	2	0
Π.Π.Ι. ΤΗΛΟΥ	16	82	15	11	0	23	21	6	14	0
Π.Π.Ι. ΥΔΡΑΣ	0	21	10	24	0	2	5	5	18	0
Π.Π.Ι. ΦΙΛΟΤΙΟΥ	2	18	2	3	0	0	0	0	8	0
Π.Π.Ι. ΦΟΛΕΓΑΝΔΡΟΣ	0	0	0	0	0	0	0	0	0	0

Δομή ΠΕΔΥ-ΚΨΥ	Αντιμετώπιση Στα Τακτικά Ιατρεία (Χ.Π)	Παραπομπτή Σε Γιατρό Άλλης Ειδικότητας (Χ.Π)	Παραπομπτή Σε Εξωτερικά Ιατρεία Νοσοκομείων (Χ.Π)	Κατ' Οίκον Επισκέψεις (χ.π)	Παραπομπές Σύμφωνα Με Την Υ.Α. Διασύνδεσης (Χ.Π)	Στη Βραχεία Νοσηλεία (Ε.Π)	Διακομιδές σε ΤΕΠ Νοσοκομείων (Ε.Π)	Διακομιδες Με ΕΚΑΒ (Ε.Π)	Κατ' Οίκον Επισκέψεις (ε.π)	Παραπομπές Σύμφωνα Με Την Υ.Α. Διασύνδεσης (Ε.Π)
Π.Π.Ι. ΧΑΛΚΗΣ	0	4	1	8	0	2	40	13	24	0
Π.Π.Ι. ΨΑΡΡΩΝ	0	0	0	0	0	0	0	15	177	0
ΠΕΡ. ΙΑΤΡ. (Γ.Ν.- Κ.Υ. ΚΥΘΗΡΩΝ "ΤΡΙΦΥΛΛΕΙΟ").	0	0	0	0	0	0	0	0	0	0
Τ.Ι. ΑΜΦΙΑΛΗΣ	0	0	0	0	0	0	0	0	0	0
Τ.Ι. ΑΝΩ ΛΙΟΣΙΩΝ	21308	2247	746	0	0	62	0	13	0	0
Τ.Ι. ΕΥΓΕΝΕΙΑΣ - ΧΑΡΑΥΓΗΣ	0	0	0	0	0	0	0	0	0	0
Τ.Ι. ΖΕΦΥΡΙΟΥ	2630	511	75	0	0	6	0	0	0	0
Τ.Ι. Κ.Ο.Π. (ΚΕΝΤΡΟ ΟΔΟΝΤΙΑΤΡΙΚΗΣ ΠΡΟΣΘΕΤΙΚΗΣ)	0	0	0	0	0	0	0	0	0	0
Τ.Ι. ΚΕΡΑΤΣΙΝΙΟΥ	0	0	0	0	0	0	1	6	0	0
Τ.Ι. ΚΟΡΥΔΑΛΟΥ	0	0	0	0	0	0	0	0	0	0
ΣΥΝΟΛΟ	263.375	23.866	6.731	2.571	67	29.875	8.946	5.595	2.570	311

Πίνακας 8 Περιστατικά στις δομές ΠΦΥ το έτος 2018

Πράξεις το έτος 2018

Πράξεις 2018

ΣΥΝΟΛΟ ΕΤΟΥΣ

Δομή ΠΕΔΥ-ΚΨΥ	Ενεσιοθεραπεία (νοσηλευτικές Πράξεις)	Αλλαγές Τραυμάτων (νοσηλευτικές Πράξεις)	Άλλο (νοσηλευτικές Πράξεις)	Μικροχειρουργικές Επεμβάσεις	Επισκέπτρια Υγείας (κατ'οίκον Επισκέψεις)	Φυσιοθεραπευτής (κατ'οίκον Επισκέψεις)	Άλλη Ειδικότητα (κατ'οίκον Επισκέψεις)	Προληπτική Οδοντιατρική	Φθορίωση	Οδοντιατρικές Πράξεις Σε Παιδιά	Οδοντιατρικές Πράξεις Σε Ενήλικες	Οδοντοπροσθετική	Εξαγωγές
ΙΑΤΡΕΙΑ ΑΝΑΚΑΣΣΑΣ								725	191	430			55
ΙΑΤΡΕΙΑ ΚΑΛΥΜΝΟΥ	186	83	14										
ΙΑΤΡΕΙΑ ΜΥΡΙΝΑΣ	145												
ΙΑΤΡΕΙΑ ΠΕΤΡΟΥΠΟΛΗΣ	950	209											
Κ.Υ. ΑΙΓΙΝΑΣ	1472	3539	112	98	0	0	0	1641	16	94	154	0	22
Κ.Υ. ΑΝΔΡΟΥ				528				161	117	163	551		307
Κ.Υ. ΑΝΤΙΣΣΑΣ	1020	902	1394	198									
Κ.Υ. ΑΡΧΑΓΓΕΛΟΥ	1974	1913	509	400				171		17	5		47
Κ.Υ. ΒΑΡΗΣ	3622	2643	15491	489	0	0	0	503	525	490	271	0	182
Κ.Υ. ΓΑΛΑΤΑ	460	516											
Κ.Υ. ΕΛΕΥΣΙΝΑΣ	3231	2414	343	207	2			606	121	763	126		271
Κ.Υ. ΕΜΠΩΝΑ	940	447	50	115				44		2	8		6
Κ.Υ. ΕΥΔΗΛΟΥ	411	1273				15							
Κ.Υ. ΙΟΥ	1271	1490		991									
Κ.Υ. ΚΑΛΛΟΝΗΣ	3909	3603	10651	1116	0	0	38	93	0	242	110	0	367
Κ.Υ. ΚΑΡΛΟΒΑΣΙΟΥ	14168	2343	1228	1878	1606	0	0	925	559	1511	757	0	1307
Κ.Υ. ΚΑΡΠΑΘΟΥ								678	423	642	152	16	68
Κ.Υ. ΜΕΓΑΡΩΝ	10095	1368	290		41								

Δομή ΠΕΔΥ-ΚΨΥ	Ενεσιοθεραπεία (νοσηλευτικές Πράξεις)	Αλλαγές Τραυμάτων (νοσηλευτικές Πράξεις)	Άλλο (νοσηλευτικές Πράξεις)	Μικροχειρουργικές Επεμβάσεις	Επισκέπτρια Υγείας (κατ'οίκον Επισκέψεις)	Φυσιοθεραπευτής (κατ'οίκον Επισκέψεις)	Άλλη Ειδικότητα (κατ'οίκον Επισκέψεις)	Προληπτική Οδοντιατρική	Φθορίωση	Οδοντιατρικές Πράξεις Σε Παιδιά	Οδοντιατρικές Πράξεις Σε Ενήλικες	Οδοντοπροσθετική	Εξαγωγές
Κ.Υ. ΜΗΛΟΥ	5942	6971	470	259		135	72		715		26		47
Κ.Υ. ΜΥΚΟΝΟΥ	233	249	32					86		81	335		206
Κ.Υ. ΠΑΡΟΥ	650	698	11	16				575	130	32	40		62
Κ.Υ. ΠΑΤΜΟΥ	98	148	12	73			21				201		12
Κ.Υ. ΠΕΡΙΣΤΕΡΙΟΥ	261	701	481	237	8	0	109	1940	169	527	96	0	280
Κ.Υ. ΠΛΩΜΑΡΙΟΥ	2271	2184	1653	532	82	50	337	568	253	160	200		35
Κ.Υ. ΠΟΛΥΧΝΙΤΟΥ	6759	6402	1811	2968	0	0	37	50	24	40	33	0	26
Κ.Υ. ΠΥΡΓΙΟΥ	741	728	1980	89			19						
Κ.Υ. ΣΑΛΑΜΙΝΑΣ	1303	2531	20	2249			57						
Κ.Υ. ΤΗΝΟΥ	437	697	1544	896	52			729	214	340	397	0	0
Κ.Υ. ΧΩΡΑΣ ΑΜΟΡΓΟΥ	244	259		18			27	0	0	0	0	0	0
Κ.Ψ.Υ. ΑΓ. ΑΝΑΡΓΥΡΩΝ-Ν. ΦΙΛΑΔΕΛΦΕΙΑΣ	400				1401								
Κ.Ψ.Υ. ΑΘΗΝΩΝ (Ψ.Ν.Α.)													
Κ.Ψ.Υ. ΔΡΑΠΕΤΣΩΝΑΣ	105				8								
Κ.Ψ.Υ. ΚΟΡΥΔΑΛΛΟΥ	208												
Κ.Ψ.Υ. ΠΕΡΙΣΤΕΡΙΟΥ	127		128		1								
Κ.Υ. πρώην Μ.Υ. ΑΓ. ΑΝΑΡΓΥΡΩΝ	3917	1121	6523	868			96				1411	4537	2007
Κ.Υ. πρώην Μ.Υ. ΑΓΙΑΣ ΣΟΦΙΑΣ	845	121	6227	31						6	247		346
Κ.Υ. πρώην Μ.Υ. ΑΓΙΟΥ	4347	705		11							684		463

Δομή ΠΕΔΥ-ΚΨΥ	Ενεσιοθεραπεία (νοσηλευτικές Πράξεις)	Αλλαγές Τραυμάτων (νοσηλευτικές Πράξεις)	Άλλο (νοσηλευτικές Πράξεις)	Μικροχειρουργικές Επεμβάσεις	Επισκέπτρια Υγείας (κατ'οίκον Επισκέψεις)	Φυσιοθεραπευτής (κατ'οίκον Επισκέψεις)	Άλλη Ειδικότητα (κατ'οίκον Επισκέψεις)	Προληπτική Οδοντιατρική	Φθορίωση	Οδοντιατρικές Πράξεις Σε Παιδιά	Οδοντιατρικές Πράξεις Σε Ενήλικες	Οδοντοπροσθετική	Εξαγωγές
ΙΕΡΟΘΕΟΥ													
Κ.Υ. πρώην Μ.Υ. ΑΙΓΑΛΕΩ	1461	194	407										
Κ.Υ. πρώην Μ.Υ. ΑΣΠΡΟΠΥΡΓΟΥ	1742	331	2601										
Κ.Υ. πρώην Μ.Υ. ΔΡΑΠΕΤΣΩΝΑΣ	2685	1679	4658	385					722		330		895
Κ.Υ. πρώην Μ.Υ. ΕΛΕΥΣΙΝΑΣ	336	1705											653
Κ.Υ. πρώην Μ.Υ. ΕΡΜΟΥΠΟΛΗΣ	1857	0						1602			176		
Κ.Υ. πρώην Μ.Υ. ΙΛΙΟΥ	261	58	297	415				353	5		350		1217
Κ.Υ. πρώην Μ.Υ. ΚΑΜΙΝΙΩΝ (Λ. ΘΗΒΩΝ)	398	175	3530										203
Κ.Υ. πρώην Μ.Υ. ΚΩ		30	19										
Κ.Υ. πρώην Μ.Υ. ΜΕΓΑΡΩΝ	1304	1596	1378	619									
Κ.Υ. πρώην Μ.Υ. ΜΟΣΧΑΤΟΥ	1727	862											
Κ.Υ. πρώην Μ.Υ. ΜΥΤΙΛΗΝΗΣ	3034	4638		520		440				88	436		930
Κ.Υ. πρώην Μ.Υ. ΝΙΚΑΙΑΣ	2052	2168		662									
Κ.Υ. πρώην Μ.Υ. ΠΕΙΡΑΙΑ	2334		323		256	137				1	311	450	

Δομή ΠΕΔΥ-ΚΨΥ	Ενεσιοθεραπεία (νοσηλευτικές Πράξεις)	Αλλαγές Τραυμάτων (νοσηλευτικές Πράξεις)	Άλλο (νοσηλευτικές Πράξεις)	Μικροχειρουργικές Επεμβάσεις	Επισκέπτρια Υγείας (κατ'οίκον Επισκέψεις)	Φυσιοθεραπευτής (κατ'οίκον Επισκέψεις)	Άλλη Ειδικότητα (κατ'οίκον Επισκέψεις)	Προληπτική Οδοντιατρική	Φθορίωση	Οδοντιατρικές Πράξεις Σε Παιδιά	Οδοντιατρικές Πράξεις Σε Ενήλικες	Οδοντοπροσθετική	Εξαγωγές
Κ.Υ. πρώην Μ.Υ. ΠΕΙΡΑΙΑ (ΥΓΕΙΝΟΜΙΚΗ ΥΠΗΡΕΣΙΑ ΟΙΚΟΣ ΝΑΥΤΟΥ)	1799	1321	1010										
Κ.Υ. πρώην Μ.Υ. ΠΕΡΑΜΑΤΟΣ	653	627	953	177	28	0	0	998	371	802	41	0	4
Κ.Υ. πρώην Μ.Υ. ΠΕΡΙΣΤΕΡΙΟΥ	3578	9153	1177	973				453	311	675	1311		1228
Κ.Υ. πρώην Μ.Υ. ΡΟΔΟΥ	240												
Κ.Υ. πρώην Μ.Υ. ΣΑΛΑΜΙΝΑΣ	892		1118					186		93	332		751
Κ.Υ. πρώην Μ.Υ. ΣΑΜΟΥ	494	21											
Κ.Υ. πρώην Μ.Υ. ΧΑΙΔΑΡΙΟΥ	1419	64	575										
Κ.Υ. πρώην Μ.Υ. ΧΙΟΥ	71												
Π.Π.Ι. ΑΜΟΡΓΟΥ(ΑΙΓΙΑΛΗΣ)	39	68	1	7			14						
Π.Π.Ι. ΑΝΑΦΗΣ		15			5								
Π.Π.Ι. ΑΝΤΙΠΑΡΟΥ	303	265	4	137									
Π.Π.Ι. ΑΣΤΥΠΑΛΑΙΑΣ													
Π.Π.Ι. ΒΟΛΙΣΣΟΥ	5	30			62		8						
Π.Π.Ι. ΓΕΝΝΑΔΙΟΥ	564	446		78									
Π.Π.Ι. ΔΟΝΟΥΣΑΣ	25	11	101	19			50						

Δομή ΠΕΔΥ-ΚΨΥ	Ενεσιοθεραπεία (νοσηλευτικές Πράξεις)	Αλλαγές Τραυμάτων (νοσηλευτικές Πράξεις)	Άλλο (νοσηλευτικές Πράξεις)	Μικροχειρουργικές Επεμβάσεις	Επισκέπτρια Υγείας (κατ'οίκον Επισκέψεις)	Φυσιοθεραπευτής (κατ'οίκον Επισκέψεις)	Άλλη Ειδικότητα (κατ'οίκον Επισκέψεις)	Προληπτική Οδοντιατρική	Φθορίωση	Οδοντιατρικές Πράξεις Σε Παιδιά	Οδοντιατρικές Πράξεις Σε Ενήλικες	Οδοντοπροσθετική	Εξαγωγές
Π.Π.Ι. ΗΡΑΚΛΕΙΑΣ	39	82	53	25			59						
Π.Π.Ι. ΘΗΡΑΣΙΑΣ	15	17	9				15						
Π.Π.Ι. ΚΑΡΔΑΜΥΛΩΝ													
Π.Π.Ι. ΚΑΣΟΥ													
Π.Π.Ι. ΚΕΑΣ	832	550		236									
Π.Π.Ι. ΚΙΜΩΛΟΥ	422	292	51				91						
Π.Π.Ι. ΚΟΡΩΝΟΥ	51	47	70	3	6	5	150						
Π.Π.Ι. ΚΟΥΦΟΝΗΣΙΩΝ		20	54		3		13						
Π.Π.Ι. ΛΕΙΨΩΝ	34	52		3									
Π.Π.Ι. ΜΕΓΙΣΤΗΣ (ΚΑΣΤΕΛΟΡΙΖΟΥ)	321	328	25	30			9						
Π.Π.Ι. ΝΙΣΥΡΟΥ(ΜΑΝΔΡΑΚΙΟΥ)	203	203	337	42	0	0	180	0	0	0	0	0	0
Π.Π.Ι. ΟΙΝΟΥΣΣΩΝ							63						
Π.Π.Ι. ΟΛΥΜΠΟΥ													
Π.Π.Ι. ΣΕΡΙΦΟΥ													
Π.Π.Ι. ΣΙΚΙΝΟΥ	40	56											
Π.Π.Ι. ΣΙΦΝΟΥ	235	690	0	116									
Π.Π.Ι. ΣΥΜΗΣ	460	232	70	115									
Π.Π.Ι. ΣΧΟΙΝΟΥΣΑΣ	43	31		3			1						
Π.Π.Ι. ΤΗΛΟΥ	71	123	620	40							1		
Π.Π.Ι. ΥΔΡΑΣ	149	40		11	15		18						
Π.Π.Ι. ΦΙΛΟΤΙΟΥ	62	25	155	5			7						
Π.Π.Ι. ΦΟΛΕΓΑΝΔΡΟΣ													

Δομή ΠΕΔΥ-ΚΨΥ	Ενεσιοθεραπεία (νοσηλευτικές Πράξεις)	Αλλαγές Τραυμάτων (νοσηλευτικές Πράξεις)	Άλλο (νοσηλευτικές Πράξεις)	Μικροχειρουργικές Επεμβάσεις	Επισκέπτρια Υγείας (κατ'οίκον Επισκέψεις)	Φυσιοθεραπευτής (κατ'οίκον Επισκέψεις)	Άλλη Ειδικότητα (κατ'οίκον Επισκέψεις)	Προληπτική Οδοντιατρική	Φθορίωση	Οδοντιατρικές Πράξεις Σε Παιδιά	Οδοντιατρικές Πράξεις Σε Ενήλικες	Οδοντοπροσθετική	Εξαγωγές
Π.Π.Ι. ΧΑΛΚΗΣ	48	19	4	18									
Π.Π.Ι. ΨΑΡΡΩΝ							34						
Τ.Ι. ΑΜΦΙΑΛΗΣ	181	172		28							74		567
Τ.Ι. ΑΝΩ ΛΙΟΣΙΩΝ	688										126		355
Τ.Ι. ΕΥΓΕΝΕΙΑΣ - ΧΑΡΑΥΓΗΣ	41	2									403		170
Τ.Ι. ΖΕΦΥΡΙΟΥ	36												
Τ.Ι. Κ.Ο.Π. (ΚΕΝΤΡΟ ΟΔΟΝΤΙΑΤΡΙΚΗΣ ΠΡΟΣΘΕΤΙΚΗΣ)						2801					587	9875	424
Τ.Ι. ΚΕΡΑΤΣΙΝΙΟΥ	552		77							43	214		754
Τ.Ι. ΚΟΡΥΔΑΛΟΥ	514	427	387	70						25	150		419
ΣΥΝΟΛΟ	107.052	75.123	71.038	19.004	3.576	3.583	1.525	13.087	4.866	7.267	10.646	14.878	14.686

Πίνακας 9 Πράξεις στις δομές ΠΦΥ το έτος 2018

Περιφερειακά Ιατρεία (Π.Ι.)

Σύνολο Εξετασθέντων και Συνταγών ανά Π.Ι. το έτος 2018

Δομή ΠΕΔΥ-ΚΨΥ	Ιατρείο	Εξετασθέντες / ιατρείο	Επισκέψεις Κατ' Οίκον	Σύνολο Εξετασθέντων	Συνταγές / ιατρείο
Κ.Υ. ΑΙΓΙΝΑΣ	ΑΓΚΙΣΤΡΙΟΥ	884	110	994	2.412
Κ.Υ. ΑΙΓΙΝΑΣ	ΜΕΣΑΓΡΟΥ	1.597	7	1.604	1.435
Κ.Υ. ΑΝΔΡΟΥ	ΓΑΥΡΙΟΥ	554	0	554	2.511
Κ.Υ. ΑΝΔΡΟΥ	ΚΟΡΘΙΟΥ	209	4	213	2.608
Κ.Υ. ΑΝΔΡΟΥ	ΜΠΑΤΣΙΟΥ	354	2	356	2.589
Κ.Υ. ΑΝΤΙΣΣΑΣ	ΒΑΤΟΥΣΑΣ	345	62	407	1.299
Κ.Υ. ΑΝΤΙΣΣΑΣ	ΕΡΕΣΟΥ	818	33	851	3.066
Κ.Υ. ΑΝΤΙΣΣΑΣ	ΜΕΣΟΤΟΠΟΥ	499	73	572	2.100
Κ.Υ. ΑΝΤΙΣΣΑΣ	ΣΙΓΡΙΟΥ	315	21	336	811
Κ.Υ. ΑΡΧΑΓΓΕΛΟΥ	ΑΠΟΛΑΚΙΑΣ	0	0	0	0
Κ.Υ. ΑΡΧΑΓΓΕΛΟΥ	ΑΣΚΛΗΠΙΕΙΟΥ	0	0	0	0
Κ.Υ. ΑΡΧΑΓΓΕΛΟΥ	ΑΦΑΝΤΟΥ	6.897	0	6.897	17.979
Κ.Υ. ΑΡΧΑΓΓΕΛΟΥ	ΚΑΛΥΘΙΕΣ	3.280	0	3.280	9.223
Κ.Υ. ΑΡΧΑΓΓΕΛΟΥ	ΚΑΤΤΑΒΙΑΣ	416	0	416	281
Κ.Υ. ΑΡΧΑΓΓΕΛΟΥ	ΚΟΣΚΙΝΟΥ	3.887	0	3.887	8.631
Κ.Υ. ΑΡΧΑΓΓΕΛΟΥ	ΛΑΡΔΟΥ	2.492	0	2.492	4.334
Κ.Υ. ΑΡΧΑΓΓΕΛΟΥ	ΛΙΝΔΟΥ	7.535	0	7.535	9.036
Κ.Υ. ΑΡΧΑΓΓΕΛΟΥ	ΜΑΛΩΝΑΣ	1.354	0	1.354	2.218
Κ.Υ. ΑΡΧΑΓΓΕΛΟΥ	ΜΑΣΑΡΙ	1.774	0	1.774	3.101
Κ.Υ. ΓΑΛΑΤΑ	ΔΡΥΟΠΗΣ	75	0	75	75
Κ.Υ. ΓΑΛΑΤΑ	ΚΑΡΑΤΖΑΣ	15	0	15	10
Κ.Υ. ΓΑΛΑΤΑ	ΜΕΘΑΝΩΝ	5.196	157	5.353	10.576
Κ.Υ. ΓΑΛΑΤΑ	ΠΟΡΟΥ	2.190	0	2.190	4.331
Κ.Υ. ΕΛΕΥΣΙΝΑΣ	ΑΣΠΡΟΠΥΡΓΟΥ	625	0	625	1.392
Κ.Υ. ΕΛΕΥΣΙΝΑΣ	ΒΙΛΙΩΝ	494	0	494	929
Κ.Υ. ΕΛΕΥΣΙΝΑΣ	ΜΑΝΔΡΑΣ	1.722	0	1.722	4.102
Κ.Υ. ΕΜΠΩΝΑ	ΑΓΙΟΥ ΙΣΙΔΩΡΟΥ	222	20	242	231
Κ.Υ. ΕΜΠΩΝΑ	ΑΕΡΟΛΙΜΕΝΑΣ ΡΟΔΟΥ	238	2	240	538
Κ.Υ. ΕΜΠΩΝΑ	ΑΠΟΛΛΑΚΙΑΣ	127	5	132	896
Κ.Υ. ΕΜΠΩΝΑ	ΑΠΟΛΛΩΝΩΝ	237	7	244	1.373
Κ.Υ. ΕΜΠΩΝΑ	ΘΕΟΛΟΓΟΥ	234	9	243	568
Κ.Υ. ΕΜΠΩΝΑ	ΙΑΛΥΣΟΥ	2.885	126	3.011	5.484
Κ.Υ. ΕΜΠΩΝΑ	ΚΡΕΜΑΣΤΗΣ Α'	600	37	637	1.786
Κ.Υ. ΕΜΠΩΝΑ	ΚΡΕΜΑΣΤΗΣ Β'	603	9	612	1.302
Κ.Υ. ΕΜΠΩΝΑ	ΠΑΡΑΔΕΙΣΙΟΥ	507	414	921	1.504
Κ.Υ. ΕΜΠΩΝΑ	ΣΑΛΑΚΟΥ	278	37	315	1.358

Δομή ΠΕΔΥ-ΚΨΥ	Ιατρείο	Εξετασθέντες / ιατρείο	Επισκέψεις Κατ' Οίκον	Σύνολο Εξετασθέντων	Συνταγές / ιατρείο
Κ.Υ. ΕΜΠΩΝΑ	ΣΟΡΩΝΗΣ	1.706	68	1.774	4.758
Κ.Υ. ΕΥΔΗΛΟΥ	ΚΑΡΚΙΝΑΓΡΙΟΥ	543	51	594	646
Κ.Υ. ΕΥΔΗΛΟΥ	ΜΑΓΓΑΝΙΤΗ	89	11	100	230
Κ.Υ. ΕΥΔΗΛΟΥ	ΡΑΧΩΝ	769	59	828	1.337
Κ.Υ. ΙΟΥ	Π.Ι. ΙΟΥ	1.201	186	1.387	2.062
Κ.Υ. ΚΑΛΛΟΝΗΣ	ΑΓ. ΠΑΡΑΣΚΕΥΗΣ	485	127	612	6.977
Κ.Υ. ΚΑΛΛΟΝΗΣ	ΑΓΡΑΣ	233	34	267	1.950
Κ.Υ. ΚΑΛΛΟΝΗΣ	ΑΝΕΜΩΤΙΑΣ	178	49	227	830
Κ.Υ. ΚΑΛΛΟΝΗΣ	ΘΕΡΜΗΣ	3.129	58	3.187	2.128
Κ.Υ. ΚΑΛΛΟΝΗΣ	ΚΑΠΗΣ	310	13	323	1.051
Κ.Υ. ΚΑΛΛΟΝΗΣ	ΚΛΕΙΟΥΣ	171	31	202	835
Κ.Υ. ΚΑΛΛΟΝΗΣ	ΜΑΝΤΑΜΑΔΟΥ	1.256	107	1.363	5.130
Κ.Υ. ΚΑΛΛΟΝΗΣ	ΜΗΘΥΜΝΑΣ	1.173	52	1.225	4.866
Κ.Υ. ΚΑΛΛΟΝΗΣ	ΜΟΡΙΑΣ	2.185	16	2.201	1.391
Κ.Υ. ΚΑΛΛΟΝΗΣ	ΠΑΜΦΙΛΩΝ	450	69	519	3.736
Κ.Υ. ΚΑΛΛΟΝΗΣ	ΠΑΡΑΚΟΙΛΩΝ	375	24	399	1.545
Κ.Υ. ΚΑΛΛΟΝΗΣ	ΠΕΤΡΑΣ	362	31	393	3.845
Κ.Υ. ΚΑΛΛΟΝΗΣ	ΣΚΑΛΟΧΩΡΙΟΥ	157	19	176	1.181
Κ.Υ. ΚΑΛΛΟΝΗΣ	ΣΚΟΥΤΑΡΟΥ	646	59	705	2.545
Κ.Υ. ΚΑΛΛΟΝΗΣ	ΣΤΥΨΗΣ	210	21	231	1.906
Κ.Υ. ΚΑΛΛΟΝΗΣ	ΣΥΚΑΜΙΝΕΑΣ	433	49	482	1.865
Κ.Υ. ΚΑΛΛΟΝΗΣ	ΦΙΛΙΑΣ	157	34	191	1.210
Κ.Υ. ΚΑΡΛΟΒΑΣΙΟΥ	ΑΓΙΟΥ ΚΩΝΣΤΑΝΤΙΝΟΥ	0	0	0	769
Κ.Υ. ΚΑΡΛΟΒΑΣΙΟΥ	ΑΕΡΟΛΙΜΕΝΑ ΣΑΜΟΥ	385	0	385	245
Κ.Υ. ΚΑΡΛΟΒΑΣΙΟΥ	ΚΑΛΛΙΘΕΑΣ	1.099	26	1.125	775
Κ.Υ. ΚΑΡΛΟΒΑΣΙΟΥ	ΚΟΚΚΑΡΙΟΥ	0	10	10	2.345
Κ.Υ. ΚΑΡΛΟΒΑΣΙΟΥ	ΚΟΝΤΑΚΑΙΙΚΩΝ	2.848	134	2.982	956
Κ.Υ. ΚΑΡΛΟΒΑΣΙΟΥ	ΛΕΚΚΑΣ	54	15	69	1.122
Κ.Υ. ΚΑΡΛΟΒΑΣΙΟΥ	ΜΑΡΑΘΟΚΑΜΠΟΥ	822	23	845	3.326
Κ.Υ. ΚΑΡΛΟΒΑΣΙΟΥ	ΜΥΤΙΛΗΝΙΩΝ	3.129	60	3.189	2.034
Κ.Υ. ΚΑΡΛΟΒΑΣΙΟΥ	ΠΑΓΩΝΔΑ	897	4	901	1.211
Κ.Υ. ΚΑΡΛΟΒΑΣΙΟΥ	ΠΛΑΤΑΝΟΥ	152	32	184	2.228
Κ.Υ. ΚΑΡΛΟΒΑΣΙΟΥ	ΠΥΡΓΟΥ	36	12	48	1.177
Κ.Υ. ΚΑΡΛΟΒΑΣΙΟΥ	ΧΩΡΑΣ	579	12	591	2.135
Κ.Υ. ΚΑΡΠΑΘΟΥ	ΑΕΡΟΛΙΜΕΝΑ ΚΑΡΠΑΘΟΥ	25	0	25	4
Κ.Υ. ΚΑΡΠΑΘΟΥ	ΑΠΕΡΙΟΥ	132	0	132	0
Κ.Υ. ΚΑΡΠΑΘΟΥ	ΜΕΝΕΤΩΝ	334	5	339	134
Κ.Υ. ΚΑΡΠΑΘΟΥ	ΜΕΣΟΧΩΡΙ	147	12	159	78
Κ.Υ. ΜΕΓΑΡΩΝ	ΑΛΕΠΟΧΩΡΙΟΥ	791	0	791	0
Κ.Υ. ΜΗΛΟΥ	Π.Ι.ΑΔΑΜΑΝΤΑ	144	0	144	1.202

Δομή ΠΕΔΥ-ΚΨΥ	Ιατρείο	Εξετασθέντες / ιατρείο	Επισκέψεις Κατ' Οίκον	Σύνολο Εξετασθέντων	Συνταγές / ιατρείο
Κ.Υ. ΜΥΚΟΝΟΥ	ΑΕΡΟΛΙΜΕΝΑΣ ΜΥΚΟΝΟΥ	0	0	0	0
Κ.Υ. ΜΥΚΟΝΟΥ	ΑΝΩ ΜΕΡΑΣ ΜΥΚΟΝΟΥ	1.801	0	1.801	1.726
Κ.Υ. ΠΑΡΟΥ	ΑΓΚΑΙΡΙΑ	520	0	520	3.031
Κ.Υ. ΠΑΡΟΥ	ΜΑΡΠΗΣΣΑ	901	2	903	8.229
Κ.Υ. ΠΑΡΟΥ	ΝΑΟΥΣΑΣ	1.711	9	1.720	12.667
Κ.Υ. ΠΛΩΜΑΡΙΟΥ	ΑΓΙΑΣΟΣ	1.677	57	1.734	10.069
Κ.Υ. ΠΛΩΜΑΡΙΟΥ	ΑΚΡΑΣΙ	630	73	703	928
Κ.Υ. ΠΛΩΜΑΡΙΟΥ	ΙΠΠΕΙΟΣ	2.004	26	2.030	13.460
Κ.Υ. ΠΛΩΜΑΡΙΟΥ	ΚΑΤΩ ΤΡΙΤΟΣ	460	6	466	2.807
Κ.Υ. ΠΛΩΜΑΡΙΟΥ	ΛΟΥΤΡΑ	3.486	84	3.570	13.603
Κ.Υ. ΠΛΩΜΑΡΙΟΥ	ΠΑΛΑΙΟΚΗΠΟΣ	788	48	836	3.242
Κ.Υ. ΠΛΩΜΑΡΙΟΥ	ΠΑΛΑΙΟΧΩΡΙ	568	20	588	842
Κ.Υ. ΠΛΩΜΑΡΙΟΥ	ΠΑΠΑΔΟΣ	840	134	974	2.594
Κ.Υ. ΠΛΩΜΑΡΙΟΥ	ΠΛΑΓΙΑ	1.854	67	1.921	7.408
Κ.Υ. ΠΛΩΜΑΡΙΟΥ	ΣΚΟΠΕΛΟΣ	679	30	709	4.670
Κ.Υ. ΠΟΛΥΧΝΙΤΟΥ		0	0	0	0
Κ.Υ. ΠΟΛΥΧΝΙΤΟΥ	Π.Ι.ΒΑΣΙΛΙΚΩΝ	141	9	150	931
Κ.Υ. ΠΟΛΥΧΝΙΤΟΥ	Π.Ι.ΒΡΙΣΑΣ	796	13	809	1.395
Κ.Υ. ΠΟΛΥΧΝΙΤΟΥ	Π.Ι.ΛΙΣΒΟΡΙΟΥ	112	10	122	917
Κ.Υ. ΠΥΡΓΙΟΥ	ΑΓΙΟΥ ΜΗΝΑ	3.178	0	3.178	534
Κ.Υ. ΠΥΡΓΙΟΥ	ΚΑΛΑΜΩΤΗΣ	132	0	132	0
Κ.Υ. ΠΥΡΓΙΟΥ	ΚΑΛΛΙΜΑΣΙΑΣ	3.267	0	3.267	874
Κ.Υ. ΠΥΡΓΙΟΥ	ΚΑΜΠΙΩΝ	341	0	341	118
Κ.Υ. ΠΥΡΓΙΟΥ	ΚΑΜΠΟΧΩΡΩΝ	4.661	0	4.661	1.151
Κ.Υ. ΠΥΡΓΙΟΥ	ΚΟΥΡΟΥΝΙΩΝ	0	0	0	0
Κ.Υ. ΠΥΡΓΙΟΥ	ΚΡΑΤΙΚΟΥ ΑΕΡΟΛΙΜΕΝΑ ΧΙΟΥ	1.278	0	1.278	295
Κ.Υ. ΠΥΡΓΙΟΥ	ΛΑΓΚΑΔΑΣ	2.177	0	2.177	581
Κ.Υ. ΠΥΡΓΙΟΥ	ΝΕΝΗΤΩΝ	1.384	0	1.384	365
Κ.Υ. ΠΥΡΓΙΟΥ	ΠΑΡΠΑΡΙΑΣ	199	0	199	0
Κ.Υ. ΠΥΡΓΙΟΥ	ΦΥΛΑΚΩΝ ΧΙΟΥ	1.520	0	1.520	320
Κ.Υ. ΣΑΛΑΜΙΝΑΣ	Ε.Π.Ι ΔΙΚΑΣΤΙΚΟ ΜΕΓΑΡΟ ΠΕΙΡΑΙΑ	0	0	0	0
Κ.Υ. ΤΗΝΟΥ	ΚΩΜΗΣ	58	31	89	1.318
Κ.Υ. ΤΗΝΟΥ	ΠΥΡΓΟΥ	432	221	653	2.173
Κ.Υ. ΤΗΝΟΥ	ΣΤΕΝΗΣ	5	2	7	316
Κ.Υ. ΧΩΡΑΣ ΑΜΟΡΓΟΥ	ΑΡΚΕΣΙΝΗΣ ΑΜΟΡΓΟΥ	253	55	308	228
Κ.Υ. ΧΩΡΑΣ ΑΜΟΡΓΟΥ	ΚΑΤΑΠΟΛΩΝ ΑΜΟΡΓΟΥ	454	60	514	345
Κ.Υ. πρώην Μ.Υ. ΜΥΤΙΛΗΝΗΣ		0	0	0	0

Δομή ΠΕΔΥ-ΚΨΥ	Ιατρείο	Εξετασθέντες / ιατρείο	Επισκέψεις Κατ' Οίκον	Σύνολο Εξετασθέντων	Συνταγές / ιατρείο
Κ.Υ. πρώην Μ.Υ. ΡΟΔΟΥ	ΕΠΙ ΑΕΡΟΔΡΟΜΙΟΥ	997	2	999	944
Κ.Υ. πρώην Μ.Υ. ΡΟΔΟΥ	ΠΙ ΘΕΟΛΟΓΟΥ	531	18	549	1.040
Κ.Υ. πρώην Μ.Υ. ΡΟΔΟΥ	ΠΙ ΙΑΛΥΣΟΥ Α Κ Β	0	0	0	0
Κ.Υ. πρώην Μ.Υ. ΡΟΔΟΥ	ΠΙ ΙΑΛΥΣΟΥ Α ΚΑΙ Β	3.731	210	3.941	9.294
Κ.Υ. πρώην Μ.Υ. ΡΟΔΟΥ	ΠΙ ΚΡΕΜΑΣΤΗΣ Α	1.044	9	1.053	3.798
Κ.Υ. πρώην Μ.Υ. ΡΟΔΟΥ	ΠΙ ΚΡΕΜΑΣΤΗΣ Β	1.040	12	1.052	2.389
Κ.Υ. πρώην Μ.Υ. ΡΟΔΟΥ	ΠΙ ΠΑΡΑΔΕΙΣΙΟΥ	1.074	575	1.649	2.727
ΠΕΡ. ΙΑΤΡ. (Γ.Ν-Κ.Υ.ΛΗΜΝΟΥ).	ΑΤΣΙΚΗΣ	153	0	153	874
ΠΕΡ. ΙΑΤΡ. (Γ.Ν-Κ.Υ.ΛΗΜΝΟΥ).	ΠΟΡΤΙΑΝΟΥ	30	0	30	529
ΠΕΡ. ΙΑΤΡ. (Γ.Ν-Κ.Υ.ΛΗΜΝΟΥ).	ΚΟΝΤΟΠΟΥΛΙΟΥ	352	0	352	1.236
ΠΕΡ. ΙΑΤΡ. (Γ.Ν.- Κ.Υ. ΚΥΘΗΡΩΝ "ΤΡΙΦΥΛΛΕΙΟ").	Π.Ι. ΑΝΤΙΚΥΘΗΡΩΝ	224	136	360	215
ΠΕΡ. ΙΑΤΡ. (Γ.Ν.- Κ.Υ. ΚΥΘΗΡΩΝ "ΤΡΙΦΥΛΛΕΙΟ").	Π.Ι. ΚΑΡΒΟΥΝΑΔΩΝ	1.272	0	1.272	2.171
ΠΕΡ. ΙΑΤΡ. (Γ.Ν.- Κ.Υ. ΚΥΘΗΡΩΝ "ΤΡΙΦΥΛΛΕΙΟ").	Π.Ι. ΚΥΘΗΡΩΝ	940	0	940	1.610
ΠΕΡ. ΙΑΤΡ.(Γ.Ν.-Κ.Υ. ΚΑΛΥΜΝΟΥ ¨ΒΟΥΒΑΛΕΙΟΝ}¨	ΒΑΘΕΩΣ	0	0	0	0
ΠΕΡ. ΙΑΤΡ.(Γ.Ν.-Κ.Υ. ΚΑΛΥΜΝΟΥ ¨ΒΟΥΒΑΛΕΙΟΝ}¨	ΠΑΝΟΡΜΟΥ	1.241	0	1.241	597
ΠΕΡ. ΙΑΤΡ.(Γ.Ν.-Κ.Υ. ΚΑΛΥΜΝΟΥ ¨ΒΟΥΒΑΛΕΙΟΝ}¨	ΤΕΛΕΝΔΟΥ	0	0	0	0
ΠΕΡ.ΙΑΤΡ. (Γ.Ν. -Κ.Υ. ΚΩ)	ΕΠΙ ΑΕΡΟΔΡΟΜΙΟΥ ΚΩ	0	0	0	0
ΠΕΡ.ΙΑΤΡ. (Γ.Ν. -Κ.Υ. ΚΩ)	ΕΠΙ ΚΡΑΤΗΣΗΣ ΦΥΛΑΚΩΝ ΚΩ	512	0	512	0
ΠΕΡ.ΙΑΤΡ. (Γ.Ν. -Κ.Υ. ΚΩ)	ΠΙ ΑΝΤΙΜΑΧΕΙΑΣ	7.171	0	7.171	0
ΠΕΡ.ΙΑΤΡ. (Γ.Ν. -Κ.Υ. ΚΩ)	ΠΙ ΑΣΦΕΝΔΙΟΥ	869	0	869	0
ΠΕΡ.ΙΑΤΡ. (Γ.Ν. -Κ.Υ. ΚΩ)	ΠΙ ΚΑΡΔΑΜΑΙΝΑΣ	5.041	0	5.041	0
ΠΕΡ.ΙΑΤΡ. (Γ.Ν. -Κ.Υ. ΚΩ)	ΠΙ ΚΕΦΑΛΟΥ	3.763	0	3.763	0
ΠΕΡ.ΙΑΤΡ. (Γ.Ν. -Κ.Υ. ΚΩ)	ΠΙ ΝΙΣΥΡΟΥ	4.487	0	4.487	0
ΠΕΡ.ΙΑΤΡ. (Γ.Ν. -Κ.Υ. ΚΩ)	ΠΙ ΠΥΛΙΟΥ	970	0	970	0
ΠΕΡ.ΙΑΤΡ. (Γ.Ν. -ΚΥ ΝΑΞΟΥ)	ΑΠΕΙΡΑΝΘΟΥ	316	25	341	930
ΠΕΡ.ΙΑΤΡ. (Γ.Ν. -ΚΥ ΝΑΞΟΥ)	ΒΙΒΛΟΥ	13	0	13	1.237
ΠΕΡ.ΙΑΤΡ. (Γ.Ν. -ΚΥ ΝΑΞΟΥ)	ΚΟΡΩΝΙΔΑΣ	101	16	117	1.206
ΠΕΡ.ΙΑΤΡ. (Γ.Ν. -ΚΥ ΝΑΞΟΥ)	ΜΕΛΑΝΩΝ	8	0	8	665

Δομή ΠΕΔΥ-ΚΨΥ	Ιατρείο	Εξετασθέντες / ιατρείο	Επισκέψεις Κατ' Οίκον	Σύνολο Εξετασθέντων	Συνταγές / ιατρείο
ΠΕΡ.ΙΑΤΡ. (Γ.Ν. -ΚΥ ΝΑΞΟΥ)	ΧΑΛΚΕΙΟΥ	46	2	48	1.266
ΠΕΡ.ΙΑΤΡ. (Γ.Ν. ΣΥΡΟΥ ""ΒΑΡΔΑΚΕΙΟ & ΠΡΩΙΟ'')	Π.Ι ΦΟΙΝΙΚΑ	506	0	506	1.113
ΠΕΡ.ΙΑΤΡ. (Γ.Ν. ΣΥΡΟΥ ""ΒΑΡΔΑΚΕΙΟ & ΠΡΩΙΟ'')	ΠΙ ΧΩΡΑΣ ΚΥΘΝΟΥ	570	103	673	2.342
ΠΕΡ.ΙΑΤΡ. (Γ.Ν.ΘΗΡΑΣ)	ΕΜΠΟΡΕΙΟΥ	1.680	0	1.680	2.110
ΠΕΡ.ΙΑΤΡ. (Γ.Ν.ΘΗΡΑΣ)	ΘΗΡΑΣΙΑΣ	395	0	395	460
ΠΕΡ.ΙΑΤΡ. (Γ.Ν.ΘΗΡΑΣ)	ΚΑΜΑΡΙΟΥ	1.120	0	1.120	1.255
ΠΕΡ.ΙΑΤΡ. (Γ.Ν.ΘΗΡΑΣ)	ΟΙΑΣ	2.100	0	2.100	2.260
ΠΕΡ.ΙΑΤΡ. (Γ.Ν.ΘΗΡΑΣ)	ΠΥΡΓΟΥ	950	0	950	1.155
	ΣΥΝΟΛΑ	160.148	4.847	164.995	323.485

Πίνακας 10 Νοσολογική Κίνηση στα Περιφερειακά Ιατρεία το έτος 2018

Υπηρετούντες στα Π.Ι. αρμοδιότητας 2ης ΥΠΕ τον μήνα Δεκέμβριο του 2018

Υπεύθυνη Μονάδα Κέντρου Υγείας	Κέντρο Υγείας	Περιφερειακό Ιατρείο	Υπόχρεοι Υπηρεσίας Υπαίθρου	Γενικοί Ιατροί/επιμελητές Β Σε Θέση Υπηρεσίας Υπαίθρου	Ιατροί Υπηρεσίας Υπαίθρου Από Θητεία	Νοσηλευτές	Μαίες
ΥΠΕ2	Κ.Υ. ΑΙΓΙΝΑΣ	ΑΓΚΙΣΤΡΙΟΥ	1	1	0	0	0
ΥΠΕ2	Κ.Υ. ΑΙΓΙΝΑΣ	ΜΕΣΑΓΡΟΥ	1	1	0	0	0
ΥΠΕ2	Κ.Υ. ΑΝΔΡΟΥ	Π.Ι. ΓΑΥΡΙΟΥ	1	0	0	0	0
ΥΠΕ2	Κ.Υ. ΑΝΔΡΟΥ	Π.Ι. ΚΟΡΘΙΟΥ	2	0	0	0	0
ΥΠΕ2	Κ.Υ. ΑΝΔΡΟΥ	Π.Ι. ΜΠΑΤΣΙΟΥ	2	0	0	0	0
ΥΠΕ2	Κ.Υ. ΑΝΤΙΣΣΑΣ	ΒΑΤΟΥΣΑΣ	1	0	0	0	0
ΥΠΕ2	Κ.Υ. ΑΝΤΙΣΣΑΣ	ΕΡΕΣΟΥ	2	0	0	0	0
ΥΠΕ2	Κ.Υ. ΑΝΤΙΣΣΑΣ	ΜΕΣΟΤΟΠΟΥ	1	0	0	0	0
ΥΠΕ2	Κ.Υ. ΑΝΤΙΣΣΑΣ	ΣΙΓΡΙΟΥ	1	0	0	0	0
ΥΠΕ2	Κ.Υ. ΑΡΧΑΓΓΕΛΟΥ	ΑΠΟΛΑΚΙΑΣ	0	0	0	0	0
ΥΠΕ2	Κ.Υ. ΑΡΧΑΓΓΕΛΟΥ	ΑΣΚΛΗΠΙΕΙΟΥ	0	0	0	0	0
ΥΠΕ2	Κ.Υ. ΑΡΧΑΓΓΕΛΟΥ	ΑΦΑΝΤΟΥ	0	2	0	0	0
ΥΠΕ2	Κ.Υ. ΑΡΧΑΓΓΕΛΟΥ	ΚΑΛΥΘΙΩΝ	0	1	0	0	0
ΥΠΕ2	Κ.Υ. ΑΡΧΑΓΓΕΛΟΥ	ΚΑΤΤΑΒΙΑΣ	1	0	0	0	0
ΥΠΕ2	Κ.Υ. ΑΡΧΑΓΓΕΛΟΥ	ΚΟΣΚΙΝΟΥ	0	1	0	0	0
ΥΠΕ2	Κ.Υ. ΑΡΧΑΓΓΕΛΟΥ	ΛΑΡΔΟΥ	0	1	0	0	0
ΥΠΕ2	Κ.Υ. ΑΡΧΑΓΓΕΛΟΥ	ΛΙΝΔΟΥ	0	1	0	0	0
ΥΠΕ2	Κ.Υ. ΑΡΧΑΓΓΕΛΟΥ	ΜΑΛΩΝΑΣ	0	1	0	0	0
ΥΠΕ2	Κ.Υ. ΑΡΧΑΓΓΕΛΟΥ	ΜΑΣΣΑΡΩΝ	0	0	0	0	0
ΥΠΕ2	Κ.Υ. ΓΑΛΑΤΑ	ΔΡΥΟΠΗΣ	0	1	0	0	0
ΥΠΕ2	Κ.Υ. ΓΑΛΑΤΑ	ΚΑΡΑΤΖΑ	1	0	0	0	0
ΥΠΕ2	Κ.Υ. ΓΑΛΑΤΑ	ΜΕΘΑΝΩΝ	0	2	0	0	0
ΥΠΕ2	Κ.Υ. ΓΑΛΑΤΑ	ΠΟΡΟΥ	1	1	0	0	0
ΥΠΕ2	Κ.Υ. ΕΛΕΥΣΙΝΑΣ	Π.Ι. ΑΣΠΡΟΠΥΡΓΟΥ	0	0	0	0	0
ΥΠΕ2	Κ.Υ. ΕΛΕΥΣΙΝΑΣ	Π.Ι. ΒΙΛΙΩΝ	0	0	0	0	0
ΥΠΕ2	Κ.Υ. ΕΛΕΥΣΙΝΑΣ	Π.Ι. ΜΑΝΔΡΑΣ	0	0	0	0	0
ΥΠΕ2	Κ.Υ. ΕΜΠΩΝΑ	Π.Ι. ΑΓΙΟΥ ΙΣΙΔΩΡΟΥ	1	0	0	0	0
ΥΠΕ2	Κ.Υ. ΕΜΠΩΝΑ	Π.Ι. ΑΠΟΛΛΑΛΙΑΣ	1	0	0	0	0
ΥΠΕ2	Κ.Υ. ΕΜΠΩΝΑ	Π.Ι. ΑΠΟΛΛΩΝΩΝ	1	0	0	0	0
ΥΠΕ2	Κ.Υ. ΕΜΠΩΝΑ	Π.Ι. ΣΑΛΑΚΟΥ	0	1	0	0	0
ΥΠΕ2	Κ.Υ. ΕΜΠΩΝΑ	Π.Ι. ΣΟΡΩΝΗΣ	0	1	0	0	0
ΥΠΕ2	Κ.Υ. ΕΥΔΗΛΟΥ	ΚΑΡΚΙΝΑΓΡΙΟΥ	1	0	0	0	0
ΥΠΕ2	Κ.Υ. ΕΥΔΗΛΟΥ	ΜΑΓΓΑΝΙΤΗ	1	0	0	0	0
ΥΠΕ2	Κ.Υ. ΕΥΔΗΛΟΥ	ΡΑΧΩΝ	1	0	0	1	0
ΥΠΕ2	Κ.Υ. ΙΟΥ	Π.Ι. ΙΟΥ	1	0	0	0	0

Υπεύθυνη Μονάδα Κέντρου Υγείας	Κέντρο Υγείας	Περιφερειακό Ιατρείο	Υπόχρεοι Υπηρεσίας Υπαίθρου	Γενικοί Ιατροί/επιμελητές Β Σε Θέση Υπηρεσίας Υπαίθρου	Ιατροί Υπηρεσίας Υπαίθρου Από Θητεία	Νοσηλευτές	Μαίες
ΥΠΕ2	Κ.Υ. ΚΑΛΛΟΝΗΣ	ΑΓΙΑΣ ΠΑΡΑΣΚΕΥΗΣ	0	1	1	0	0
ΥΠΕ2	Κ.Υ. ΚΑΛΛΟΝΗΣ	ΑΓΡΑΣ	1	0	0	0	0
ΥΠΕ2	Κ.Υ. ΚΑΛΛΟΝΗΣ	ΑΝΕΜΩΤΙΑΣ	1	0	0	0	0
ΥΠΕ2	Κ.Υ. ΚΑΛΛΟΝΗΣ	ΚΑΠΗΣ	0	0	1	0	0
ΥΠΕ2	Κ.Υ. ΚΑΛΛΟΝΗΣ	ΚΛΕΙΟΥΣ	1	0	0	0	0
ΥΠΕ2	Κ.Υ. ΚΑΛΛΟΝΗΣ	ΛΟΥΤΡΟΠΟΛΗΣ ΘΕΡΜΗΣ	0	2	0	0	0
ΥΠΕ2	Κ.Υ. ΚΑΛΛΟΝΗΣ	ΜΑΝΤΑΜΑΔΟΥ	1	1	0	0	0
ΥΠΕ2	Κ.Υ. ΚΑΛΛΟΝΗΣ	ΜΗΘΥΝΑΣ	2	1	0	0	0
ΥΠΕ2	Κ.Υ. ΚΑΛΛΟΝΗΣ	ΜΟΡΙΑΣ	0	1	0	0	0
ΥΠΕ2	Κ.Υ. ΚΑΛΛΟΝΗΣ	ΠΑΜΦΙΛΩΝ	0	1	0	0	0
ΥΠΕ2	Κ.Υ. ΚΑΛΛΟΝΗΣ	ΠΑΡΑΚΟΙΛΩΝ	1	0	0	0	0
ΥΠΕ2	Κ.Υ. ΚΑΛΛΟΝΗΣ	ΠΕΤΡΑΣ	2	0	0	0	0
ΥΠΕ2	Κ.Υ. ΚΑΛΛΟΝΗΣ	ΣΚΑΛΟΧΩΡΙΟΥ	1	0	0	0	0
ΥΠΕ2	Κ.Υ. ΚΑΛΛΟΝΗΣ	ΣΚΟΥΤΑΡΟΥ	1	0	0	0	0
ΥΠΕ2	Κ.Υ. ΚΑΛΛΟΝΗΣ	ΣΤΥΨΗΣ	1	0	0	0	0
ΥΠΕ2	Κ.Υ. ΚΑΛΛΟΝΗΣ	ΣΥΚΑΜΙΝΕΑΣ	1	0	1	0	0
ΥΠΕ2	Κ.Υ. ΚΑΛΛΟΝΗΣ	ΦΙΛΙΑΣ	1	0	0	0	0
ΥΠΕ2	Κ.Υ. ΚΑΡΛΟΒΑΣΙΟΥ	ΑΓΙΟΥ ΚΩΝΣΤΑΝΤΙΝΟΥ	0	0	1	0	0
ΥΠΕ2	Κ.Υ. ΚΑΡΛΟΒΑΣΙΟΥ	ΑΕΡΟΛΙΜΕΝΑ ΣΑΜΟΥ	0	0	1	0	0
ΥΠΕ2	Κ.Υ. ΚΑΡΛΟΒΑΣΙΟΥ	ΚΑΛΛΙΘΕΑΣ	1	0	0	0	0
ΥΠΕ2	Κ.Υ. ΚΑΡΛΟΒΑΣΙΟΥ	ΚΟΚΚΑΡΙΟΥ	1	1	0	0	0
ΥΠΕ2	Κ.Υ. ΚΑΡΛΟΒΑΣΙΟΥ	ΚΟΝΤΑΚΑΙΙΚΩΝ	0	1	0	0	0
ΥΠΕ2	Κ.Υ. ΚΑΡΛΟΒΑΣΙΟΥ	ΛΕΚΚΑΣ	0	0	1	0	0
ΥΠΕ2	Κ.Υ. ΚΑΡΛΟΒΑΣΙΟΥ	ΜΑΡΑΘΟΚΑΜΠΟΥ	2	0	0	0	0
ΥΠΕ2	Κ.Υ. ΚΑΡΛΟΒΑΣΙΟΥ	ΜΥΤΙΛΗΝΙΩΝ	0	2	0	0	0
ΥΠΕ2	Κ.Υ. ΚΑΡΛΟΒΑΣΙΟΥ	ΠΑΓΩΝΔΑ	1	0	0	0	0
ΥΠΕ2	Κ.Υ. ΚΑΡΛΟΒΑΣΙΟΥ	ΠΛΑΤΑΝΟΥ	1	0	0	0	0
ΥΠΕ2	Κ.Υ. ΚΑΡΛΟΒΑΣΙΟΥ	ΠΥΡΓΟΥ	2	0	0	0	0
ΥΠΕ2	Κ.Υ. ΚΑΡΛΟΒΑΣΙΟΥ	ΧΩΡΑΣ	1	0	0	0	0
ΥΠΕ2	Κ.Υ. ΚΑΡΠΑΘΟΥ	ΑΕΡΟΛΙΜΕΝΑ ΚΑΡΠΑΘΟΥ	0	0	0	0	0
ΥΠΕ2	Κ.Υ. ΚΑΡΠΑΘΟΥ	ΑΠΕΡΙΟΥ	0	1	0	0	0
ΥΠΕ2	Κ.Υ. ΚΑΡΠΑΘΟΥ	ΜΕΝΕΤΩΝ	1	0	0	0	0
ΥΠΕ2	Κ.Υ. ΚΑΡΠΑΘΟΥ	ΜΕΣΟΧΩΡΙΟΥ	0	0	0	0	0
ΥΠΕ2	Κ.Υ. ΚΑΡΠΑΘΟΥ	ΠΛΟΙΟ	0	0	0	0	0
ΥΠΕ2	Κ.Υ. ΜΕΓΑΡΩΝ	ΑΛΕΠΟΧΩΡΙΟΥ	0	1	0	0	0
ΥΠΕ2	Κ.Υ. ΜΗΛΟΥ	ΠΙ ΑΔΑΜΑΝΤΑ	1	0	0	0	0

Υπεύθυνη Μονάδα Κέντρου Υγείας	Κέντρο Υγείας	Περιφερειακό Ιατρείο	Υπόχρεοι Υπηρεσίας Υπαίθρου	Γενικοί Ιατροί/επιμελητές Β Σε Θέση Υπηρεσίας Υπαίθρου	Ιατροί Υπηρεσίας Υπαίθρου Από Θητεία	Νοσηλευτές	Μαίες
ΥΠΕ2	Κ.Υ. ΜΥΚΟΝΟΥ	ΑΕΡΟΛΙΜΕΝΑΣ ΜΥΚΟΝΟΥ	0	0	0	0	0
ΥΠΕ2	Κ.Υ. ΜΥΚΟΝΟΥ	ΑΝΩ ΜΕΡΑΣ ΜΥΚΟΝΟΥ	1	0	0	0	0
ΥΠΕ2	Κ.Υ. ΠΑΡΟΥ	ΠΙ ΑΓΚΑΙΡΙΑΣ	0	0	0	0	0
ΥΠΕ2	Κ.Υ. ΠΑΡΟΥ	ΠΙ ΜΑΡΠΗΣΣΑΣ	0	0	0	0	0
ΥΠΕ2	Κ.Υ. ΠΑΡΟΥ	ΠΙ ΝΑΟΥΣΑΣ	2	0	0	0	0
ΥΠΕ2	Κ.Υ. ΠΛΩΜΑΡΙΟΥ	ΑΓΙΑΣΟΥ	3	0	0	3	0
ΥΠΕ2	Κ.Υ. ΠΛΩΜΑΡΙΟΥ	ΑΚΡΑΣΙΟΥ	1	0	0	0	0
ΥΠΕ2	Κ.Υ. ΠΛΩΜΑΡΙΟΥ	ΙΠΠΕΙΟΥ	0	1	0	0	0
ΥΠΕ2	Κ.Υ. ΠΛΩΜΑΡΙΟΥ	ΚΑΤΩ ΤΡΙΤΟΣ	1	0	0	0	0
ΥΠΕ2	Κ.Υ. ΠΛΩΜΑΡΙΟΥ	ΛΟΥΤΡΩΝ	0	1	0	0	0
ΥΠΕ2	Κ.Υ. ΠΛΩΜΑΡΙΟΥ	ΠΑΛΑΙΟΚΗΠΟΥ	0	1	0	0	0
ΥΠΕ2	Κ.Υ. ΠΛΩΜΑΡΙΟΥ	ΠΑΛΑΙΟΧΩΡΙΟΥ	1	0	0	0	0
ΥΠΕ2	Κ.Υ. ΠΛΩΜΑΡΙΟΥ	ΠΑΠΑΔΟΥ	0	1	0	0	0
ΥΠΕ2	Κ.Υ. ΠΛΩΜΑΡΙΟΥ	ΠΛΑΓΙΑΣ	0	1	0	0	0
ΥΠΕ2	Κ.Υ. ΠΛΩΜΑΡΙΟΥ	ΣΚΟΠΕΛΟΥ	0	0	0	0	0
ΥΠΕ2	Κ.Υ. ΠΟΛΥΧΝΙΤΟΥ	Ε.Ι.ΣΤΑΥΡΟΥ	1	0	0	0	0
ΥΠΕ2	Κ.Υ. ΠΟΛΥΧΝΙΤΟΥ	Π.Ι.ΒΑΣΙΛΙΚΩΝ - Ε.Ι.ΛΙΣΒΟΡΙΟΥ	1	0	0	0	0
ΥΠΕ2	Κ.Υ. ΠΟΛΥΧΝΙΤΟΥ	Π.Ι.ΒΡΙΣΑΣ	1	0	0	0	0
ΥΠΕ2	Κ.Υ. ΠΥΡΓΙΟΥ	ΑΓΙΟΥ ΜΗΝΑ	0	1	0	0	0
ΥΠΕ2	Κ.Υ. ΠΥΡΓΙΟΥ	ΚΑΛΑΜΩΤΗΣ	0	1	0	0	0
ΥΠΕ2	Κ.Υ. ΠΥΡΓΙΟΥ	ΚΑΛΛΙΜΑΣΙΑΣ	2	0	0	0	0
ΥΠΕ2	Κ.Υ. ΠΥΡΓΙΟΥ	ΚΑΜΠΙΩΝ	0	0	0	0	0
ΥΠΕ2	Κ.Υ. ΠΥΡΓΙΟΥ	ΚΑΜΠΟΧΩΡΩΝ	0	1	0	0	0
ΥΠΕ2	Κ.Υ. ΠΥΡΓΙΟΥ	ΚΟΥΡΟΥΝΙΩΝ	0	0	0	0	0
ΥΠΕ2	Κ.Υ. ΠΥΡΓΙΟΥ	ΚΡΑΤΙΚΟΥ ΑΕΡΟΛΙΜΕΝΑ ΧΙΟΥ	0	1	0	0	0
ΥΠΕ2	Κ.Υ. ΠΥΡΓΙΟΥ	ΛΑΓΚΑΔΑΣ	0	0	0	0	0
ΥΠΕ2	Κ.Υ. ΠΥΡΓΙΟΥ	ΝΕΝΗΤΩΝ	1	0	0	0	0
ΥΠΕ2	Κ.Υ. ΠΥΡΓΙΟΥ	ΠΑΡΠΑΡΙΑΣ	1	0	0	0	0
ΥΠΕ2	Κ.Υ. ΠΥΡΓΙΟΥ	ΦΥΛΑΚΩΝ ΧΙΟΥ	1	0	0	0	0
ΥΠΕ2	Κ.Υ. ΣΑΛΑΜΙΝΑΣ	Ε.Π.Ι ΔΙΚΑΣΤΙΚΟ ΜΕΓΑΡΟ ΠΕΙΡΑΙΑ	0	0	0	0	0
ΥΠΕ2	Κ.Υ. ΤΗΝΟΥ	ΚΩΜΗΣ	1	0	0	0	0
ΥΠΕ2	Κ.Υ. ΤΗΝΟΥ	ΠΥΡΓΟΥ	1	0	1	0	0
ΥΠΕ2	Κ.Υ. ΤΗΝΟΥ	ΣΤΕΝΗΣ	1	0	0	0	0
ΥΠΕ2	Κ.Υ. ΧΩΡΑΣ ΑΜΟΡΓΟΥ	ΑΡΚΕΣΙΝΗΣ	0	0	1	0	0
ΥΠΕ2	Κ.Υ. ΧΩΡΑΣ ΑΜΟΡΓΟΥ	ΚΑΤΑΠΟΛΩΝ	1	0	0	0	0

Υπεύθυνη Μονάδα Κέντρου Υγείας	Κέντρο Υγείας	Περιφερειακό Ιατρείο	Υπόχρεοι Υπηρεσίας Υπαίθρου	Γενικοί Ιατροί/επιμελητές Β Σε Θέση Υπηρεσίας Υπαίθρου	Ιατροί Υπηρεσίας Υπαίθρου Από Θητεία	Νοσηλευτές	Μαίες
ΥΠΕ2	Κ.Υ. πρώην Μ.Υ. ΡΟΔΟΥ	ΑΕΡΟΔΡΟΜΙΟΥ ΡΟΔΟΥ	0	1	0	0	0
ΥΠΕ2	Κ.Υ. πρώην Μ.Υ. ΡΟΔΟΥ	ΘΕΟΛΟΓΟΥ	0	1	0	0	0
ΥΠΕ2	Κ.Υ. πρώην Μ.Υ. ΡΟΔΟΥ	ΙΑΛΥΣΟΥ Α	0	1	0	1	0
ΥΠΕ2	Κ.Υ. πρώην Μ.Υ. ΡΟΔΟΥ	ΙΑΛΥΣΟΥ Β	0	1	0	1	0
ΥΠΕ2	Κ.Υ. πρώην Μ.Υ. ΡΟΔΟΥ	ΚΡΕΜΑΣΤΗΣ Α	0	1	0	0	0
ΥΠΕ2	Κ.Υ. πρώην Μ.Υ. ΡΟΔΟΥ	ΚΡΕΜΑΣΤΗΣ Β	0	1	0	0	0
ΥΠΕ2	Κ.Υ. πρώην Μ.Υ. ΡΟΔΟΥ	ΠΑΡΑΔΕΙΣΙΟΥ	0	1	0	0	0
ΥΠΕ2	Π.Π.Ι. ΦΟΥΡΝΩΝ	ΧΡΥΣΟΜΗΛΙΑΣ	0	0	1	0	0
ΥΠΕ2	ΠΕΡ. ΙΑΤΡ. (Γ.Ν-Κ.Υ.ΛΗΜΝΟΥ).	ΑΤΣΙΚΗΣ	1	0	0	0	0
ΥΠΕ2	ΠΕΡ. ΙΑΤΡ. (Γ.Ν-Κ.Υ.ΛΗΜΝΟΥ).	ΚΟΝΤΟΠΟΥΛΙΟΥ	1	0	0	0	0
ΥΠΕ2	ΠΕΡ. ΙΑΤΡ. (Γ.Ν-Κ.Υ.ΛΗΜΝΟΥ).	ΠΟΡΤΙΑΝΟΥ	0	0	0	0	0
ΥΠΕ2	ΠΕΡ. ΙΑΤΡ. (Γ.Ν.- Κ.Υ. ΚΥΘΗΡΩΝ "ΤΡΙΦΥΛΛΕΙΟ").	ΑΝΤΙΚΥΘΗΡΩΝ	2	0	0	0	0
ΥΠΕ2	ΠΕΡ. ΙΑΤΡ. (Γ.Ν.- Κ.Υ. ΚΥΘΗΡΩΝ "ΤΡΙΦΥΛΛΕΙΟ").	ΚΑΡΒΟΥΝΑΔΩΝ	1	0	0	0	0
ΥΠΕ2	ΠΕΡ. ΙΑΤΡ. (Γ.Ν.- Κ.Υ. ΚΥΘΗΡΩΝ "ΤΡΙΦΥΛΛΕΙΟ").	ΚΥΘΗΡΩΝ	1	0	0	0	0
ΥΠΕ2	ΠΕΡ. ΙΑΤΡ.(Γ.Ν.-Κ.Υ. ΚΑΛΥΜΝΟΥ ¨ΒΟΥΒΑΛΕΙΟΝ}¨	ΠΙ ΒΑΘΕΩΣ	1	0	0	0	0
ΥΠΕ2	ΠΕΡ. ΙΑΤΡ.(Γ.Ν.-Κ.Υ. ΚΑΛΥΜΝΟΥ ¨ΒΟΥΒΑΛΕΙΟΝ}¨	ΠΙ ΠΑΝΟΡΜΟΥ	0	1	0	0	0
ΥΠΕ2	ΠΕΡ.ΙΑΤΡ. (Γ.Ν. -Κ.Υ. ΚΩ)	ΑΕΡΟΛΙΜΕΝΑ ΚΩ	0	0	0	0	0
ΥΠΕ2	ΠΕΡ.ΙΑΤΡ. (Γ.Ν. -Κ.Υ. ΚΩ)	ΑΝΤΙΜΑΧΕΙΑΣ ΚΩ	0	1	0	0	0
ΥΠΕ2	ΠΕΡ.ΙΑΤΡ. (Γ.Ν. -Κ.Υ. ΚΩ)	ΑΣΦΕΝΔΙΟΥ ΚΩ	1	0	0	0	0
ΥΠΕ2	ΠΕΡ.ΙΑΤΡ. (Γ.Ν. -Κ.Υ. ΚΩ)	ΚΑΡΔΑΜΑΙΝΑΣ ΚΩ	0	1	0	0	0

Υπεύθυνη Μονάδα Κέντρου Υγείας	Κέντρο Υγείας	Περιφερειακό Ιατρείο	Υπόχρεοι Υπηρεσίας Υπαίθρου	Γενικοί Ιατροί/επιμελητές Β Σε Θέση Υπηρεσίας Υπαίθρου	Ιατροί Υπηρεσίας Υπαίθρου Από Θητεία	Νοσηλευτές	Μαίες
ΥΠΕ2	ΠΕΡ.ΙΑΤΡ. (Γ.Ν. -Κ.Υ. ΚΩ)	ΚΕΦΑΛΟΥ ΚΩ	0	0	2	0	0
ΥΠΕ2	ΠΕΡ.ΙΑΤΡ. (Γ.Ν. -Κ.Υ. ΚΩ)	ΠΥΛΙΟΥ ΚΩ	1	0	0	0	0
ΥΠΕ2	ΠΕΡ.ΙΑΤΡ. (Γ.Ν. -Κ.Υ. ΚΩ)	ΦΥΛΑΚΩΝ ΚΩ	1	0	0	0	0
ΥΠΕ2	ΠΕΡ.ΙΑΤΡ. (Γ.Ν. -ΚΥ ΝΑΞΟΥ)	ΑΠΕΙΡΑΝΘΟΥ	1	0	0	0	0
ΥΠΕ2	ΠΕΡ.ΙΑΤΡ. (Γ.Ν. -ΚΥ ΝΑΞΟΥ)	ΒΙΒΛΟΥ	2	0	0	0	0
ΥΠΕ2	ΠΕΡ.ΙΑΤΡ. (Γ.Ν. -ΚΥ ΝΑΞΟΥ)	ΚΟΡΩΝΙΔΑΣ	1	0	0	0	0
ΥΠΕ2	ΠΕΡ.ΙΑΤΡ. (Γ.Ν. -ΚΥ ΝΑΞΟΥ)	ΜΕΛΑΝΩΝ	1	0	0	0	0
ΥΠΕ2	ΠΕΡ.ΙΑΤΡ. (Γ.Ν. -ΚΥ ΝΑΞΟΥ)	ΧΑΛΚΕΙΟΥ	1	0	0	0	0
ΥΠΕ2	ΠΕΡ.ΙΑΤΡ. (Γ.Ν. ΣΥΡΟΥ ""ΒΑΡΔΑΚΕΙΟ & ΠΡΩΙΟ'')	ΠΕΡ. ΙΑΤΡΕΙΟ ΧΩΡΑΣ ΚΥΘΝΟΥ	1	0	0	0	0
ΥΠΕ2	ΠΕΡ.ΙΑΤΡ. (Γ.Ν. ΣΥΡΟΥ ""ΒΑΡΔΑΚΕΙΟ & ΠΡΩΙΟ'')	ΠΕΡ.ΙΑΤΡΕΙΟ ΦΟΙΝΙΚΑ	1	1	0	0	0
ΥΠΕ2	ΠΕΡ.ΙΑΤΡ. (Γ.Ν.ΘΗΡΑΣ)	ΕΜΠΟΡΕΙΟ	1	0	0	1	0
ΥΠΕ2	ΠΕΡ.ΙΑΤΡ. (Γ.Ν.ΘΗΡΑΣ)	ΘΗΡΑΣΙΑ	1	0	0	0	0
ΥΠΕ2	ΠΕΡ.ΙΑΤΡ. (Γ.Ν.ΘΗΡΑΣ)	ΚΑΜΑΡΙ	1	0	0	0	0
ΥΠΕ2	ΠΕΡ.ΙΑΤΡ. (Γ.Ν.ΘΗΡΑΣ)	ΟΙΑ	1	1	0	0	0
ΥΠΕ2	ΠΕΡ.ΙΑΤΡ. (Γ.Ν.ΘΗΡΑΣ)	ΠΥΡΓΟΣ	1	0	0	0	0
	Μερικό Σύνολο		91	49	11	7	0

Πίνακας 11 Υπηρετούντες στα ΠΙ αρμοδιότητας 2ης ΥΠΕ τον μήνα Δεκέμβριο του 2018

Τ.ΟΜ.Υ.

Το έτος 2018 λειτούργησαν **13 ΤΟΜΥ** σε σχέση με τον Μάιο του 2019 που η 2η ΥΠΕ Πειραιώς και Αιγαίου έχει στην αρμοδιότητά της **20 ΤΟΜΥ**.
Το πλήθος των επισκέψεων στις ΤΟΜΥ δεν καταγραφόταν στην εφαρμογή BI FORMS το έτος 2018.

Φωτογραφικό υλικό από τις ΤΟΜΥ υπάρχει στο ΠΑΡΑΡΤΗΜΑ Γ .

ΤΟΜΥ	ΗΜΕΡΟΜΗΝΙΑ ΕΝΑΡΞΗΣ ΛΕΙΤΟΥΡΓΙΑΣ
1Η ΤΟΜΥ ΑΙΓΑΛΕΩ (Κ.Υ. ΑΙΓΑΛΕΩ)	4/5/2018
1Η ΤΟΜΥ ΕΛΕΥΣΙΝΑΣ (1ο Κ.Υ. ΕΛΕΥΣΙΝΑΣ)	19/12/2018
1Η ΤΟΜΥ ΚΕΡΑΤΣΙΝΙΟΥ - ΔΡΑΠΕΤΣΩΝΑΣ (Κ.Υ. ΔΡΑΠΕΤΣΩΝΑΣ)	21/2/2018
1Η ΤΟΜΥ ΚΟΡΥΔΑΛΛΟΥ (Κ.Υ. ΝΙΚΑΙΑΣ)	22/3/2019
1Η ΤΟΜΥ ΚΩ (Κ.Υ. ΚΩ)	18/2/2019
1Η ΤΟΜΥ ΛΕΣΒΟΥ	29/3/2019
1Η ΤΟΜΥ ΜΟΣΧΑΤΟΥ - ΤΑΥΡΟΥ (Κ.Υ. ΜΟΣΧΑΤΟΥ)	19/12/2018
1Η ΤΟΜΥ ΝΙΚΑΙΑΣ - ΑΓ.ΙΩΑΝΝΗ ΡΕΝΤΗ (Κ.Υ. ΝΙΚΑΙΑΣ)	21/2/2018
1Η ΤΟΜΥ ΠΕΙΡΑΙΑ (Κ.Υ. ΚΑΜΙΝΙΩΝ)	21/2/2018
1Η ΤΟΜΥ ΠΕΡΙΣΤΕΡΙΟΥ (1ο Κ.Υ. ΠΕΡΙΣΤΕΡΙΟΥ)	21/2/2018
1Η ΤΟΜΥ ΠΕΤΡΟΥΠΟΛΗΣ (Κ.Υ. ΑΓΙΩΝ ΑΝΑΡΓΥΡΩΝ)	4/5/2018
1Η ΤΟΜΥ ΧΙΟΥ (Κ.Υ. ΧΙΟΥ)	6/3/2019
2Η ΤΟΜΥ ΑΙΓΑΛΕΩ (Κ.Υ. ΑΙΓΑΛΕΩ)	4/5/2018
2Η ΤΟΜΥ ΚΕΡΑΤΣΙΝΙΟΥ - ΔΡΑΠΕΤΣΩΝΑΣ (Κ.Υ. ΔΡΑΠΕΤΣΩΝΑΣ)	4/5/2018
2Η ΤΟΜΥ ΚΟΡΥΔΑΛΛΟΥ (Κ.Υ. ΝΙΚΑΙΑΣ)	22/3/2019
2Η ΤΟΜΥ ΝΙΚΑΙΑΣ - ΑΓ.ΙΩΑΝΝΗ ΡΕΝΤΗ (Κ.Υ. ΝΙΚΑΙΑΣ)	4/5/2018
2Η ΤΟΜΥ ΠΕΡΙΣΤΕΡΙΟΥ (Κ.Υ. ΑΓΙΟΥ ΙΕΡΟΘΕΟΥ)	4/5/2018
2Η ΤΟΜΥ ΠΕΤΡΟΥΠΟΛΗΣ (Κ.Υ. ΑΓΙΩΝ ΑΝΑΡΓΥΡΩΝ)	4/5/2018
3Η ΤΟΜΥ ΑΙΓΑΛΕΩ (Κ.Υ. ΑΙΓΑΛΕΩ)	2/1/2019
3Η ΤΟΜΥ ΚΕΡΑΤΣΙΝΙΟΥ - ΔΡΑΠΕΤΣΩΝΑΣ (Κ.Υ. ΔΡΑΠΕΤΣΩΝΑΣ)	28/2/2019

Πίνακας 12 Ημερομηνίες έναρξης ΤΟΜΥ αρμοδιότητας 2ης ΥΠΕ

Υπηρετούντες στις ΤΟΜΥ τον Δεκέμβριο του 2018

ΤΟΜΥ	ΗΜ.ΕΝΑΡΞΗΣ ΛΕΙΤΟΥΡΓΙΑΣ	ΓΕΝΙΚΗΣ ΙΑΤΡΙΚΗΣ	ΔΙΟΙΗΤΙΚΟΥ-ΟΙΚΟΝΟΜΙΚΟΥ	ΔΙΟΙΚΗΤΙΚΟΥ-ΟΙΚΟΝΟΜΙΚΟΥ	ΕΠΙΣΚΕΠΤΩΝ / ΤΡΙΩΝ ΥΓΕΙΑΣ	ΚΟΙΝΩΝΙΚΗΣ ΕΡΓΑΣΙΑΣ	ΚΟΙΝΩΝΙΚΩΝ ΛΕΙΤΟΥΡΓΩΝ	ΝΟΣΗΛΕΥΤΙΚΗΣ	ΠΑΘΟΛΟΓΙΑΣ	ΠΑΙΔΙΑΤΡΙΚΗΣ		Γενικό Άθροισμα
1Η ΤΟΜΥ ΑΙΓΑΛΕΩ (Κ.Υ. ΑΙΓΑΛΕΩ)	04/05/2018	2		2	2			2		1		9
1Η ΤΟΜΥ ΕΛΕΥΣΙΝΑΣ (1ο Κ.Υ. ΕΛΕΥΣΙΝΑΣ)	19/12/2018	1		1	1		1	2				6
1Η ΤΟΜΥ ΚΕΡΑΤΣΙΝΙΟΥ - ΔΡΑΠΕΤΣΩΝΑΣ (Κ.Υ. ΔΡΑΠΕΤΣΩΝΑΣ)	21/02/2018	1		2	2		1	2	1	1		10
1Η ΤΟΜΥ ΜΟΣΧΑΤΟΥ - ΤΑΥΡΟΥ (Κ.Υ. ΜΟΣΧΑΤΟΥ)	19/12/2018			2	2			2		1		7
1Η ΤΟΜΥ ΝΙΚΑΙΑΣ - ΑΓ.ΙΩΑΝΝΗ ΡΕΝΤΗ (Κ.Υ. ΝΙΚΑΙΑΣ)	21/02/2018	2	2		2		1	2		1		10
1Η ΤΟΜΥ ΠΕΙΡΑΙΑ (Κ.Υ. ΚΑΜΙΝΙΩΝ)	21/02/2018	1	1		2		1	2		1		8
1Η ΤΟΜΥ ΠΕΡΙΣΤΕΡΙΟΥ (1ο Κ.Υ. ΠΕΡΙΣΤΕΡΙΟΥ)	21/02/2018	2		2	2		1	2		1		10
1Η ΤΟΜΥ ΠΕΤΡΟΥΠΟΛΗΣ (Κ.Υ. ΑΓΙΩΝ ΑΝΑΡΓΥΡΩΝ)	04/05/2018	1		1	2		1	2	1	1		9
2Η ΤΟΜΥ ΑΙΓΑΛΕΩ (Κ.Υ. ΑΙΓΑΛΕΩ)	04/05/2018	1	1		2		1	2	1	1		9
2Η ΤΟΜΥ ΚΕΡΑΤΣΙΝΙΟΥ - ΔΡΑΠΕΤΣΩΝΑΣ (Κ.Υ. ΔΡΑΠΕΤΣΩΝΑΣ)	04/05/2018	1	2		2			2	1	1		9
2Η ΤΟΜΥ ΝΙΚΑΙΑΣ - ΑΓ.ΙΩΑΝΝΗ ΡΕΝΤΗ (Κ.Υ. ΝΙΚΑΙΑΣ)	04/05/2018	2	2		2			2	2	1		11
2Η ΤΟΜΥ ΠΕΡΙΣΤΕΡΙΟΥ (Κ.Υ. ΑΓΙΟΥ ΙΕΡΟΘΕΟΥ)	04/05/2018			2	2	1		2	1			8
2Η ΤΟΜΥ ΠΕΤΡΟΥΠΟΛΗΣ (Κ.Υ. ΑΓΙΩΝ ΑΝΑΡΓΥΡΩΝ)	04/05/2018		2		2		1	2	2	1		10
(κενό)												
Γενικό Άθροισμα		**14**	**10**	**12**	**25**	**1**	**8**	**26**	**9**	**11**		**116**

Πίνακας 13 Πλήθος Υπηρετούντων στις ΤΟΜΥ τον Δεκέμβριο του 2018

Πλήθος εγγεγραμμένων πολιτών στους οικ. Ιατρούς των ΤΟΜΥ τον μήνα Δεκέμβριο του 2018

	Πλήθος Εγγεγραμμένων Ασθενών σε οικογενειακούς ιατρούς των ΤΟΜΥ, στις 21 Δεκέμβριου του 2018 Όπως προέκυπτε από την εφαρμογή της ΗΔΙΚΑ			
Μονάδα Υγείας	ΣΕ ΓΕΝΙΚΟ ΙΑΤΡΟ	ΣΕ ΠΑΘΟΛΟΓΟ	ΣΕ ΠΑΙΔΙΑΤΡΟ	ΣΥΝΟΛΟ ΠΛΗΘΟΣ ΕΓΓΕΓΡΑΜΜΕΝΩΝ
1Η Τ.ΟΜ.Υ ΑΙΓΑΛΕΩ (370205)	2.325			2.325
1Η Τ.ΟΜ.Υ ΚΕΡΑΤΣΙΝΙΟΥ-ΔΡΑΠΕΤΣΩΝΑΣ (370204)	581	617	134	1.332
1Η Τ.ΟΜ.Υ ΝΙΚΑΙΑΣ (370202)	1.750		190	1.940
1Η Τ.ΟΜ.Υ ΠΕΙΡΑΙΑ (370203)	1.978			1.978
1Η Τ.ΟΜ.Υ ΠΕΡΙΣΤΕΡΙΟΥ (370201)	22		7	29
1Η Τ.ΟΜ.Υ ΠΕΤΡΟΥΠΟΛΗΣ (370206)		1.482	25	1.507
2Η Τ.ΟΜ.Υ ΠΕΡΙΣΤΕΡΙΟΥ (370209)		2.069		2.069
2Η Τ.ΟΜ.Υ ΑΙΓΑΛΕΩ (370207)	269	2.222		2.491
2Η Τ.ΟΜ.Υ ΚΕΡΑΤΣΙΝΙΟΥ - ΔΡΑΠΕΤΣΩΝΑΣ (370211)	61	54	314	429
2Η Τ.ΟΜ.Υ ΝΙΚΑΙΑΣ (370208)		594		594
2Η ΤΟΜΥ ΠΕΤΡΟΥΠΟΛΗΣ (370210)	5	0		5
Γενικό Άθροισμα	6.991	7.038	670	14.699

Πίνακας 14 Πλήθος εγγεγραμμένων πολιτών στους οικ. Ιατρούς των ΤΟΜΥ τον μήνα Δεκέμβριο του 2018

Υπηρετούντες στις ΤΟΜΥ τέλος Απριλίου του 2019

Στο τέλος Απριλίου του 2019 η 2η ΥΠΕ είχε στην αρμοδιότητα της **20 δομές ΤΟΜΥ**

Ετικέτες γραμμής	ΓΕΝΙΚΗΣ ΙΑΤΡΙΚΗΣ	ΔΙΟΙΗΤΙΚΟΥ-ΟΙΚΟΝΟΜΙΚΟΥ	ΔΙΟΙΚΗΤΙΚΟΥ-ΟΙΚΟΝΟΜΙΚΟΥ	ΕΠΙΣΚΕΠΤΩΝ /ΤΡΙΩΝ ΥΓΕΙΑΣ	ΚΟΙΝΩΝΙΚΗΣ ΕΡΓΑΣΙΑΣ	ΚΟΙΝΩΝΙΚΩΝ ΛΕΙΤΟΥΡΓΩΝ	ΝΟΣΗΛΕΥΤΙΚΗΣ	ΠΑΘΟΛΟΓΙΑΣ	ΠΑΙΔΙΑΤΡΙΚΗΣ		Γενικό Άθροισμα
1Η ΤΟΜΥ ΑΙΓΑΛΕΩ (Κ.Υ. ΑΙΓΑΛΕΩ)	2		2	2			2		1		9
1Η ΤΟΜΥ ΕΛΕΥΣΙΝΑΣ (1ο Κ.Υ. ΕΛΕΥΣΙΝΑΣ)	1		1	1		1	2				6
1Η ΤΟΜΥ ΚΕΡΑΤΣΙΝΙΟΥ - ΔΡΑΠΕΤΣΩΝΑΣ (Κ.Υ. ΔΡΑΠΕΤΣΩΝΑΣ)	1		2	2		1	2	1	1		10
1Η ΤΟΜΥ ΚΟΡΥΔΑΛΛΟΥ (Κ.Υ. ΝΙΚΑΙΑΣ)	1	1		2			2				6
1Η ΤΟΜΥ ΚΩ (Κ.Υ. ΚΩ)		2					2	1			5
1Η ΤΟΜΥ ΛΕΣΒΟΥ		2		1		1	2	1			7
1Η ΤΟΜΥ ΜΟΣΧΑΤΟΥ - ΤΑΥΡΟΥ (Κ.Υ. ΜΟΣΧΑΤΟΥ)			2	1			2		1		6
1Η ΤΟΜΥ ΝΙΚΑΙΑΣ - ΑΓ.ΙΩΑΝΝΗ ΡΕΝΤΗ (Κ.Υ. ΝΙΚΑΙΑΣ)	2	2		2		1	2		1		10
1Η ΤΟΜΥ ΠΕΙΡΑΙΑ (Κ.Υ. ΚΑΜΙΝΙΩΝ)	1	1		2		1	2		1		8
1Η ΤΟΜΥ ΠΕΡΙΣΤΕΡΙΟΥ (1ο Κ.Υ. ΠΕΡΙΣΤΕΡΙΟΥ)	2	2		2		1	2		1		10
1Η ΤΟΜΥ ΠΕΤΡΟΥΠΟΛΗΣ (Κ.Υ. ΑΓΙΩΝ ΑΝΑΡΓΥΡΩΝ)	1		1	2		1	2	1	1		9
1Η ΤΟΜΥ ΧΙΟΥ (Κ.Υ. ΧΙΟΥ)			2	2			2	1			7
2Η ΤΟΜΥ ΑΙΓΑΛΕΩ (Κ.Υ. ΑΙΓΑΛΕΩ)	1	1		2		1	2	1	1		9
2Η ΤΟΜΥ ΚΕΡΑΤΣΙΝΙΟΥ - ΔΡΑΠΕΤΣΩΝΑΣ (Κ.Υ. ΔΡΑΠΕΤΣΩΝΑΣ)	1	2		2			2	1	1		9
2Η ΤΟΜΥ ΚΟΡΥΔΑΛΛΟΥ (Κ.Υ. ΝΙΚΑΙΑΣ)		1		1		1	1		1		5
2Η ΤΟΜΥ ΝΙΚΑΙΑΣ - ΑΓ.ΙΩΑΝΝΗ ΡΕΝΤΗ (Κ.Υ. ΝΙΚΑΙΑΣ)	2	2		2			2	2	1		11
2Η ΤΟΜΥ ΠΕΡΙΣΤΕΡΙΟΥ (Κ.Υ. ΑΓΙΟΥ ΙΕΡΟΘΕΟΥ)			2	2	1		2	1			8

Ετικέτες γραμμής	ΓΕΝΙΚΗΣ ΙΑΤΡΙΚΗΣ	ΔΙΟΙΗΤΙΚΟΥ-ΟΙΚΟΝΟΜΙΚΟΥ	ΔΙΟΙΚΗΤΙΚΟΥ-ΟΙΚΟΝΟΜΙΚΟΥ	ΕΠΙΣΚΕΠΤΩΝ /ΤΡΙΩΝ ΥΓΕΙΑΣ	ΚΟΙΝΩΝΙΚΗΣ ΕΡΓΑΣΙΑΣ	ΚΟΙΝΩΝΙΚΩΝ ΛΕΙΤΟΥΡΓΩΝ	ΝΟΣΗΛΕΥΤΙΚΗΣ	ΠΑΘΟΛΟΓΙΑΣ	ΠΑΙΔΙΑΤΡΙΚΗΣ		Γενικό Άθροισμα
2Η ΤΟΜΥ ΠΕΤΡΟΥΠΟΛΗΣ (Κ.Υ. ΑΓΙΩΝ ΑΝΑΡΓΥΡΩΝ)		2		2		1	2	2	1		10
3Η ΤΟΜΥ ΑΙΓΑΛΕΩ (Κ.Υ. ΑΙΓΑΛΕΩ)			1				1	1			3
3Η ΤΟΜΥ ΚΕΡΑΤΣΙΝΙΟΥ - ΔΡΑΠΕΤΣΩΝΑΣ (Κ.Υ. ΔΡΑΠΕΤΣΩΝΑΣ)		2		2			1		1		6
(κενό)											
Γενικό Άθροισμα	**15**	**20**	**13**	**32**	**1**	**10**	**37**	**13**	**13**		**154**

Πίνακας 15 Πλήθος Υπηρετούντων στις ΤΟΜΥ τέλος Απριλίου του 2019

Πλήθος εγγεγραμμένων πολιτών στους οικ. Ιατρούς των ΤΟΜΥ τον μήνα Μάιο του 2019

Πλήθος Εγγεγραμμένων σε οικογενειακούς ιατρούς των ΤΟΜΥ, στις 3 Μαίου του 2019 Όπως προέκυπτε από την εφαρμογή της ΗΔΙΚΑ				
Μονάδα υγείας	ΣΕ ΓΕΝΙΚΟ ΙΑΤΡΟ	ΣΕ ΠΑΘΟΛΟΓΟ	ΣΕ ΠΑΙΔΙΑΤΡΟ	ΣΥΝΟΛΟ ΠΛΗΘΟΣ ΕΓΓΕΓΡΑΜΜΕΝΩΝ
1Η Τ.ΟΜ.Υ ΑΙΓΑΛΕΩ (370205)	3321		127	**3448**
1Η Τ.ΟΜ.Υ ΚΕΡΑΤΣΙΝΙΟΥ-ΔΡΑΠΕΤΣΩΝΑΣ (370204)	1645	1605	157	**3407**
1Η Τ.ΟΜ.Υ ΚΟΡΥΔΑΛΛΟΥ	121			**121**
1Η Τ.ΟΜ.Υ ΚΩ (390101)		180		**180**
1Η Τ.ΟΜ.Υ ΛΕΣΒΟΥ		76		**76**
1Η Τ.ΟΜ.Υ ΜΟΣΧΑΤΟΥ (370212)			190	**190**
1Η Τ.ΟΜ.Υ ΝΙΚΑΙΑΣ (370202)	3137		188	**3325**

Πλήθος Εγγεγραμμένων σε οικογενειακούς ιατρούς των ΤΟΜΥ, στις 3 Μαίου του 2019 Όπως προέκυπτε από την εφαρμογή της ΗΔΙΚΑ				
Μονάδα υγείας	ΣΕ ΓΕΝΙΚΟ ΙΑΤΡΟ	ΣΕ ΠΑΘΟΛΟΓΟ	ΣΕ ΠΑΙΔΙΑΤΡΟ	ΣΥΝΟΛΟ ΠΛΗΘΟΣ ΕΓΓΕΓΡΑΜΜΕΝΩΝ
1Η Τ.ΟΜ.Υ ΠΕΙΡΑΙΑ (370203)	2250		215	**2465**
1Η Τ.ΟΜ.Υ ΠΕΡΙΣΤΕΡΙΟΥ (370201)	2937		593	**3530**
1Η Τ.ΟΜ.Υ ΠΕΤΡΟΥΠΟΛΗΣ (370206)	177	1577	101	**1855**
1Η Τ.ΟΜ.Υ ΧΙΟΥ (360401)		85		**85**
1Η ΤΟΜΥ ΕΛΕΥΣΙΝΑΣ (370213)	1437			**1437**
2Η Τ.ΟΜ.Υ ΠΕΡΙΣΤΕΡΙΟΥ (370209)		2250		**2250**
2Η Τ.ΟΜ.Υ ΑΙΓΑΛΕΩ (370207)	1103	2241	125	**3469**
2Η Τ.ΟΜ.Υ ΚΕΡΑΤΣΙΝΙΟΥ - ΔΡΑΠΕΤΣΩΝΑΣ (370211)	720	480	542	**1742**
2Η Τ.ΟΜ.Υ ΚΟΡΥΔΑΛΛΟΥ			21	**21**
2Η Τ.ΟΜ.Υ ΝΙΚΑΙΑΣ (370208)	198	1103		**1301**
2Η ΤΟΜΥ ΠΕΤΡΟΥΠΟΛΗΣ (370210)		1041	50	**1091**
3Η Τ.ΟΜ.Υ ΚΕΡΑΤΣΙΝΙΟΥ-ΔΡΑΠΕΤΣΩΝΑΣ (370215)			12	**12**
3Η ΤΟΜΥ ΑΙΓΑΛΕΩ (370214)		251		**251**
ΣΥΝΟΛΟ	**17046**	**10889**	**2321**	**30256**

Πίνακας 16 Πλήθος εγγεγραμμένων πολιτών στους οικ. Ιατρούς των ΤΟΜΥ τον μήνα Μάιο του 2019

ΠΑΡΑΡΤΗΜΑ Α

Στοιχεία Προσλήψεων ετών 2015 - 2019

Νέος Ιατροτεχνολογικός εξοπλισμός από το 2015 έως τον Μάιο του 2019.

Βελτίωση Ιατρικών υποδομών και ηλεκτρομηχανολογικού εξολισμού που έχει πραγματοποιηθεί από το 2015 έως το Μάιο του 2019.

Στοιχεία Προσλήψεων ετών 2015 - 2019

Νοσοκομεία – Συνολικός Αριθμός αυτών που διορίστηκαν και αυτών που ανέλαβαν υπηρεσία

ΣΥΝΟΛΟ ΠΡΟΣΛΗΨΕΩΝ ΣΤΟΥΣ ΦΟΡΕΙΣ ΤΟΥ ΥΠΟΥΡΓΕΙΟΥ ΥΓΕΙΑΣ ΓΙΑ ΤΑ ΕΤΗ 2015-2019										
ΦΟΡΕΙΣ ΕΣΥ (ΝΟΣΟΚΟΜΕΙΑ)										
	ΣΥΝΟΛΙΚΟΣ ΑΡΙΘΜΟΣ ΑΥΤΩΝ ΠΟΥ ΔΙΟΡΙΣΤΗΚΑΝ					ΣΥΝΟΛΙΚΟΣ ΑΡΙΘΜΟΣ ΑΥΤΩΝ ΠΟΥ ΑΝΕΛΑΒΑΝ ΥΠΗΡΕΣΙΑ				
ΝΟΣΟΚΟΜΕΙΑ	ΜΟΝΙΜΟΙ ΙΑΤΡΟΙ ΚΛΑΔΟΥ ΕΣΥ	ΕΠΙΚΟΥΡΙΚΟΙ ΙΑΤΡΟΙ	ΜΟΝΙΜΟ ΝΟΣΗΛΕΥΤΙΚΟ ΚΑΙ ΛΟΙΠΟ ΠΡΟΣΩΠΙΚΟ	ΕΠΙΚΟΥΡΙΚΟ ΚΑΙ ΛΟΙΠΩΝ ΣΧΕΣΕΩΝ ΕΡΓΑΣΙΑΣ (κεελπνο, οαεδ ιδοχ) ΝΟΣΗΛΕΥΤΙΚΟ ΚΑΙ ΛΟΙΠΟ ΠΡΟΣΩΠΙΚΟ		ΜΟΝΙΜΟΙ ΙΑΤΡΟΙ ΚΛΑΔΟΥ ΕΣΥ	ΕΠΙΚΟΥΡΙΚΟΙ ΙΑΤΡΟΙ	ΜΟΝΙΜΟ ΝΟΣΗΛΕΥΤΙΚΟ ΚΑΙ ΛΟΙΠΟ ΠΡΟΣΩΠΙΚΟ	ΕΠΙΚΟΥΡΙΚΟ ΚΑΙ ΛΟΙΠΩΝ ΣΧΕΣΕΩΝ ΕΡΓΑΣΙΑΣ (κεελπνο, οαεδ ιδοχ) ΝΟΣΗΛΕΥΤΙΚΟ ΚΑΙ ΛΟΙΠΟ ΠΡΟΣΩΠΙΚΟ	ΕΠΙΤΥΧΟΝΤΕΣ ΑΣΕΠ 98
Γ.Ν.ΑΣΚΛΗΠΙΕΙΟ ΒΟΥΛΑΣ	28	72	51	106		28	72	51	106	8
Κ.Θ.-Γ.Ν.-Κ.Υ. ΛΕΡΟΥ	15	3	19	74		15	3	19	74	
ΓΝ ΚΥ ΙΚΑΡΙΑΣ	7	6	11	30		7	6	11	29	1
Γ.Ν.-Κ.Υ. ΚΑΛΥΜΝΟΥ "ΤΟ ΒΟΥΒΑΛΕΙΟ"	5	6	18	29		4	6	16	29	2
ΓΕΝΙΚΟ ΝΟΣΟΚΟΜΕΙΟ-ΚΥ ΚΥΘΗΡΩΝ	8	1	5	10		8	1	5	10	2
Γ.ΝΟΣΟΚΟΜΕΙΟ - Κ.Υ. ΚΩ	15	9	11	85		8	9	11	55	1
ΓΕΝΙΚΟ ΝΟΣΟΚΟΜΕΙΟ - ΚΕΝΤΡΟ ΥΓΕΙΑΣ ΛΗΜΝΟΥ	12	9	18	39		10	6	17	36	3
ΓΕΝΙΚΟ ΝΟΣΟΚΟΜΕΙΟ-ΚΕΝΤΡΟ ΥΓΕΙΑΣ ΝΑΞΟΥ	7	15	4	20 (ΟΑΕΔ)		7	15	4	20(ΟΑΕΔ)	0
				7(ΙΔΟΧ)					7(ΙΔΟΧ)	
				5(ΕΠΙΚ.ΝΟΣ.&ΠΑΡΑΙΤΡΙΚΟ)					5(ΕΠΙΚ.ΝΟΣ.&ΠΑΡΑΙΤΡΙΚΟ)	
				3(ΛΟΙΠΟ ΕΠΙΚ ΠΡΟΣ)					3(ΛΟΙΠΟ ΕΠΙΚ ΠΡΟΣ)	
ΓΝ ΜΥΤΙΛΗΝΗΣ ΒΟΣΤΑΝΕΙΟ	19	23	23	75+7 ΣΥΜΒΑΣΕΙΣ ΑΝΑΘΕΣΗΣ ΕΡΓΟΥ				23	75+7 ΣΥΜΒΑΣΕΙΣ ΑΝΑΘΕΣΗΣ ΕΡΓΟΥ	12
ΓΝ ΝΙΚΑΙΑΣ "ΑΓΙΟΣ ΠΑΝΤΕΛΕΗΜΩΝ"	38	73	121	261		38	73	121	261	8
ΓΝΔΑ "Η ΑΓΙΑ ΒΑΡΒΑΡΑ"	2	6	5	4		2	6	5	4	
ΓΕΝΙΚΟ ΝΟΣΟΚΟΜΕΙΟ ΡΟΔΟΥ	19	36	56	23		19	36	56	23	
ΓΕΝΙΚΟ ΝΟΣΟΚΟΜΕΙΟ ΣΑΜΟΥ "ΑΓΙΟΣ ΠΑΝΤΕΛΕΗΜ	14	10	25	103		14	10	25	103	0
ΓΕΝΙΚΟ ΝΟΣΟΚΟΜΕΙΟ ΣΥΡΟΥ "ΒΑΡΔΑΚΕΙΟ & ΠΡΩΪ	12	9	18	67		11	9	18	66	2
ΓΕΝΙΚΟ ΝΟΣΟΚΟΜΕΙΟ ΧΙΟΥ "ΣΚΥΛΙΤΣΕΙΟ"	11	11	27	104		11	11	27	104	2
Ψ.Ν.Α "ΔΡΟΜΟΚΑΪΤΕΙΟ" ΝΠΔΔ	13	13	17	97		13	13	17	97	9
ΓΑΝΠ ΜΕΤΑΞΑ	25	29	81	65		21	28	65	64	7
ΓΕΝΙΚΟ ΝΟΣΟΚΟΜΕΙΟ ΕΛΕΥΣΙΝΑΣ "ΘΡΙΑΣΙΟ"	28	99	76	74		25	77	72	66	
Π.Γ.Ν."ΑΤΤΙΚΟΝ"	45	54	112	314		45	54	108	310	3*
ΓΕΝΙΚΟ ΝΟΣΟΚΟΜΕΙΟ ΠΕΙΡΑΙΑ''ΤΖΑΝΕΙΟ''	23	49 & 2 ΚΕΛΠΝΟ	73	238		23	43+ 2 ΚΕΕΛΠΝΟ	65	234	12
ΨΥΧΙΑΤΡΙΚΟ ΝΟΣΟΚΟΜΕΙΟ ΑΤΤΙΚΗΣ	23	10	31	81		18	10	30	81	12
ΣΥΝΟΛΑ ΝΟΣΟΚΟΜΕΙΩΝ	369	545	802	1921		327	490	766	1869	84

Κέντρα Υγείας και Κεντρική Υπηρεσία – Συνολικός Αριθμός αυτών που διορίστηκαν

ΚΕΝΤΡΑ ΥΓΕΙΑΣ	ΜΟΝΙΜΟΙ ΙΑΤΡΟΙ ΚΛΑΔΟΥ ΕΣΥ	ΕΠΙΚΟΥΡΙΚΟΙ ΙΑΤΡΟΙ	ΜΟΝΙΜΟ ΝΟΣΗΛΕΥΤΙΚΟ ΚΑΙ ΛΟΙΠΟ ΠΑΡΑΙΑΤΡΙΚΟ ΠΡΟΣΩΠΙΚΟ	ΕΠΙΚΟΥΡΙΚΟ ΝΟΣΗΛΕΥΤΙΚΟ ΚΑΙ ΛΟΙΠΟ ΠΑΡΑΙΑΤΡΙΚΟ ΠΡΟΣΩΠΙΚΟ	ΛΟΙΠΟ ΜΟΝΙΜΟ ΠΡΟΣΩΠΙΚΟ (ΤΕΧΝΙΚΟ-ΔΙΟΙΚΗΤΙΚΟ-ΟΙΚΟΝΟΜΙΚΟ)	ΛΟΙΠΟ ΕΠΙΚΟΥΡΙΚΟ ΠΡΟΣΩΠΙΚΟ (ΤΕΧΝΙΚΟ-ΔΙΟΙΚΗΤΙΚΟ-ΟΙΚΟΝΟΜΙΚΟ)
ΚΥ ΑΙΓΙΝΑΣ	3	9	3	5	0	1
ΚΥ ΡΟΔΟΥ	0	10	0	0	0	0
ΠΠΙ ΣΥΜΗΣ	0	0	1	0	0	0
ΠΠΙ ΜΕΓΙΣΤΗΣ	0	1	1	0	0	0
ΚΥ ΙΟΥ	0	1	2	1	0	0
ΠΠΙ ΑΝΑΦΗΣ	0	0	0	1	0	0
ΚΕΝΤΡΟ ΥΓΕΙΑΣ ΠΕΙΡΑΙΑ	0	16	0	0	0	16
1ο ΚΕΝΤΡΟ ΥΓΕΙΑΣ ΕΛΕΥΣΙΝΑΣ	1	2	1	2	2	10
ΚΥ ΠΑΡΟΥ	3	2	3	2	1	1
Κ.Υ. ΜΗΛΟΥ	0	0	2	0	2	0
ΚΑΡΛΟΒΑΣΙΟΥ	0	1	4	1	3	8
ΚΥ ΠΛΩΜΑΡΙΟΥ	0	1	2	9	1	12
ΠΠΙ ΑΓΙΑΣΟΥ	0	0	0	2	0	4
1° ΚΕΝΤΡΟ ΥΓΕΙΑΣ ΣΑΛΑΜΙΝΑΣ	1	4	0	2	3	6
ΚΥ ΤΗΝΟΥ	1	3	1	2	2	2
ΚΥ ΑΜΟΡΓΟΥ 2015	0	4	3	9	1	3
ΚΥ ΑΝΤΙΣΣΑΣ	0	1	2	1	2	5
Κ. Υ. ΑΙΓΑΛΕΩ	0	16	0	0	0	0
1ο ΚΕΝΤΡΟ ΥΓΕΙΑΣ ΕΛΕΥΣΙΝΑΣ	1	2	0	2	2	10
1° Κ.Υ ΠΕΡΙΣΤΕΡΙΟΥ	1	24	1	13	1	12
1° ΚΥ ΜΕΓΑΡΩΝ	0	2	1	2	0	1
Κ.Υ. ΔΡΑΠΕΤΣΩΝΑΣ	0	14	0	0	0	5
ΚΕΝΤΡΟ ΥΓΕΙΑΣ ΒΑΡΗΣ	1	2	1	3	0	12
ΑΓΙΩΝ ΑΝΑΡΓΥΡΩΝ	0	8	0	0	0	1
ΚΕΝΤΡΟ ΥΓΕΙΑΣ ΚΑΛΛΟΝΗΣ	1	1	0	2	0	7
2Ο ΚΥ ΠΕΡΙΣΤΕΡΙΟΥ	0	7	0	0	0	0
ΚΕΝΤΡΑ ΥΓΕΙΑΣ ΠΟΛΙΧΝΙΤΟΥ	0	2	0	1	0	6
ΚΥ ΚΑΜΙΝΙΩΝ	0	2	0	0	0	2
Κ.Υ.ΕΥΔΗΛΟΥ	0	1	2	2	0	1
ΚΕΝΤΡΟ ΥΓΕΙΑΣ ΜΥΚΟΝΟΥ	2	5	0	2	4	2
Κ.Υ. ΧΑΙΔΑΡΙΟΥ	0	4	0	0	0	0
ΧΙΟΥ	0	3	0	0	0	0
ΚΥ ΠΕΡΑΜΑΤΟΣ	0	14	0	0	0	0
ΚΕΝΤΡΟ ΥΓΕΙΑΣ ΝΙΚΑΙΑΣ	0	13	0	0	0	0
2ο ΚΕΝΤΡΟ ΥΓΕΙΑΣ ΣΑΛΑΜΙΝΑΣ 13.5.19	0	1	0	0	0	0
Κ.Υ.ΠΥΡΓΙΟΥ	0	0	3	1	1	4
Κ.Υ.ΠΥΡΓΙΟΥ ΕΠΙ ΑΕΡΟΛΙΜΕΝΑ ΧΙΟΥ	1	0	0	0	0	0
Κ.Υ.ΠΥΡΓΙΟΥ Π.Ι. ΚΑΛΑΜΩΤΗΣ	1	0	0	0	0	0
Κ.Υ.ΠΥΡΓΙΟΥ Π.Ι.ΑΓ. ΜΗΝΑ	1	0	0	0	0	0
Κ.Υ.ΠΥΡΓΙΟΥ Π.Π.Ι. ΒΟΛΙΣΣΟΥ	0	0	1	0	0	0
Κ.Υ.ΠΥΡΓΙΟΥ Π.Π.Ι. ΨΑΡΩΝ	0	0	1	0	0	0
Κ.Υ.ΓΑΛΑΤΑ	0	1	0	0	0	2
Κ.Υ. ΙΛΙΟΥ	0	5	0	0	0	1
ΚΥ ΜΥΤΙΛΗΝΗΣ	0	5	2	5	0	4
ΚΕΝΤΡΟ ΥΓΕΙΑΣ ΕΜΠΩΝΑ	0	1	1	1	1	1
Π.Ι. ΑΠΟΛΛΩΝΩΝ	1	0	0	0	0	0
ΚΕΝΤΡΟ ΨΥΧΙΚΗΣ ΥΓΕΙΑΣ ΠΕΡΙΣΤΕΡΙΟΥ	1	0	0	0	0	0
ΚΕΝΤΡΙΚΗ ΥΠΗΡΕΣΙΑ	0	0	0	0	0	48

Κέντρα Υγείας και Κεντρική Υπηρεσία – Συνολικός Αριθμός αυτών που ανέλαβαν υπηρεσία

ΚΕΝΤΡΑ ΥΓΕΙΑΣ	ΜΟΝΙΜΟΙ ΙΑΤΡΟΙ ΚΛΑΔΟΥ ΕΣΥ	ΕΠΙΚΟΥΡΙΚΟΙ ΙΑΤΡΟΙ	ΜΟΝΙΜΟ ΝΟΣΗΛΕΥΤΙΚΟ ΚΑΙ ΛΟΙΠΟ ΠΑΡΑΙΑΤΡΙΚΟ ΠΡΟΣΩΠΙΚΟ	ΕΠΙΚΟΥΡΙΚΟ ΝΟΣΗΛΕΥΤΙΚΟ ΚΑΙ ΛΟΙΠΟ ΠΑΡΑΙΑΤΡΙΚΟ ΠΡΟΣΩΠΙΚΟ	ΛΟΙΠΟ ΜΟΝΙΜΟ ΠΡΟΣΩΠΙΚΟ (ΤΕΧΝΙΚΟ-ΔΙΟΙΚΗΤΙΚΟ-ΟΙΚΟΝΟΜΙΚΟ)	ΛΟΙΠΟ ΕΠΙΚΟΥΡΙΚΟ ΠΡΟΣΩΠΙΚΟ (ΤΕΧΝΙΚΟ-ΔΙΟΙΚΗΤΙΚΟ-ΟΙΚΟΝΟΜΙΚΟ)	ΕΠΙΤΥΧΟΝΤΕΣ ΑΣΕΠ 98
ΚΥ ΑΙΓΙΝΑΣ	3	9	3	5	0	1	0
ΚΥ ΡΟΔΟΥ	0	10	0	0	0	0	0
ΠΠΙ ΣΥΜΗΣ	0	0	1	0	0	0	0
ΠΠΙ ΜΕΓΙΣΤΗΣ	0	1	0	0	0	1	0
ΚΥ ΙΟΥ	0	1	2	1	0	0	0
ΠΠΙ ΑΝΑΦΗΣ	0	0	0	1	0	0	0
ΚΕΝΤΡΟ ΥΓΕΙΑΣ ΠΕΙΡΑΙΑ	0	16	0	0	0	16	0
1ο ΚΕΝΤΡΟ ΥΓΕΙΑΣ ΕΛΕΥΣΙΝΑΣ	1	2	1	2	2	9	1
ΚΥ ΠΑΡΟΥ	3	2	3	2	1	1	0
Κ.Υ. ΜΗΛΟΥ	0	0	2	0	2	0	0
ΚΑΡΛΟΒΑΣΙΟΥ	0	1	4	1	3	8	0
ΚΥ ΠΛΩΜΑΡΙΟΥ	0	1	2	7	0	12	1
ΠΠΙ ΑΓΙΑΣΟΥ	0	0	0	2	0	4	0
1° ΚΕΝΤΡΟ ΥΓΕΙΑΣ ΣΑΛΑΜΙΝΑΣ	1	4	0	2	3	6	0
ΚΥ ΤΗΝΟΥ	1	3	1	2	2	2	0
ΚΥ ΑΜΟΡΓΟΥ 2015	0	3	3	9	1	1	3
ΚΥ ΑΝΤΙΣΣΑΣ	0	1	2	1	2	5	0
Κ. Υ. ΑΙΓΑΛΕΩ	0	16	0	0	0	0	0
1ο ΚΕΝΤΡΟ ΥΓΕΙΑΣ ΕΛΕΥΣΙΝΑΣ	1	2	0	2	2	9	1
1° Κ.Υ ΠΕΡΙΣΤΕΡΙΟΥ	1	24	1	13	1	12	0
1° ΚΥ ΜΕΓΑΡΩΝ	0	2	0	2	0	1	0
Κ.Υ. ΔΡΑΠΕΤΣΩΝΑΣ	0	14	0	0	0	5	0
ΚΕΝΤΡΟ ΥΓΕΙΑΣ ΒΑΡΗΣ	1	2	1	3	0	12	0
ΑΓΙΩΝ ΑΝΑΡΓΥΡΩΝ	0	8	0	0	0	1	0
ΚΕΝΤΡΟ ΥΓΕΙΑΣ ΚΑΛΛΟΝΗΣ	0	1	0	2	0	7	0
2° ΚΥ ΠΕΡΙΣΤΕΡΙΟΥ	0	7	0	0	0	0	0
ΚΕΝΤΡΑ ΥΓΕΙΑΣ ΠΟΛΙΧΝΙΤΟΥ	0	2	0	1	0	6	0
ΚΥ ΚΑΜΙΝΙΩΝ	0	2	0	0	0	2	0
Κ.Υ.ΕΥΔΗΛΟΥ	0	1	2	2	0	1	1
ΚΕΝΤΡΟ ΥΓΕΙΑΣ ΜΥΚΟΝΟΥ	2	5	0	2	4	2	0
Κ.Υ. ΧΑΙΔΑΡΙΟΥ	0	4	0	0	0	0	0
ΧΙΟΥ	0	3	0	0	0	0	0
ΚΥ ΠΕΡΑΜΑΤΟΣ	0	14	0	0	0	0	0
ΚΕΝΤΡΟ ΥΓΕΙΑΣ ΝΙΚΑΙΑΣ	0	13	0	0	0	0	0
2ο ΚΕΝΤΡΟ ΥΓΕΙΑΣ ΣΑΛΑΜΙΝΑΣ 13.5.19	0	1	0	0	0	0	0
Κ.Υ.ΠΥΡΓΙΟΥ	0	0	3	0	1	4	1
Κ.Υ.ΠΥΡΓΙΟΥ ΕΠΙ ΑΕΡΟΛΙΜΕΝΑ ΧΙΟΥ	1	0	0	0	0	0	0
Κ.Υ.ΠΥΡΓΙΟΥ Π.Ι. ΚΑΛΑΜΩΤΗΣ	1	0	0	0	0	0	0
Κ.Υ.ΠΥΡΓΙΟΥ Π.Ι.ΑΓ. ΜΗΝΑ	1	0	0	0	0	0	0
Κ.Υ.ΠΥΡΓΙΟΥ Π.Π.Ι. ΒΟΛΙΣΣΟΥ	0	0	1	0	0	0	0
Κ.Υ.ΠΥΡΓΙΟΥ Π.Π.Ι. ΨΑΡΩΝ	0	0	1	0	0	0	0
Κ.Υ.ΓΑΛΑΤΑ	0	1	0	0	0	2	0
Κ.Υ. ΙΛΙΟΥ	0	4	0	0	0	1	0
ΚΥ ΜΥΤΙΛΗΝΗΣ	0	5	2	5	0	4	0
ΚΕΝΤΡΟ ΥΓΕΙΑΣ ΕΜΠΩΝΑ	0	1	1	1	1	1	2
Π.Ι. ΑΠΟΛΛΩΝΩΝ	1	0	0	0	0	0	0
ΚΕΝΤΡΟ ΨΥΧΙΚΗΣ ΥΓΕΙΑΣ ΠΕΡΙΣΤΕΡΙΟΥ	1	0	0	0	0	1	0
ΚΕΝΤΡΙΚΗ ΥΠΗΡΕΣΙΑ	0	0	0	0	0	48	0

ΝΟΣΟΚΟΜΕΙΑ - Νέος Ιατροτεχνολογικός εξοπλισμός και Βελτίωση Ιατρικών υποδομών & ηλεκτρομηχανολογικού εξολισμού από το 2015 έως το Μάιο του2019

ΓΝ-ΚΥ ΚΥΘΗΡΩΝ

ΓΝ-ΚΥ ΚΥΘΗΡΩΝ				
α/α	**Είδος Εξοπλισμού**	**Κατηγορία**	**Έτος Εγκ/σης**	**Λειτουργική Κατάσταση**
1	ΜΟΝΙΤΟΡ ΖΩΤΙΚΩΝ ΛΕΙΤΟΥΡΓΙΩΝ NIHON KOHDEN ΜΕ ΤΡΟΧΗΛΑΤΗ ΒΑΣΗ		2016	
2	ΙΑΤΡΙΚΟ ΨΥΓΕΙΟ MEDIKA 400		2017	
3	ΤΡΥΠΑΝΙ ΜΠΑΤΑΡΙΑΣ ΜΙΚΡΩΝ & ΜΕΣΑΙΩΝ ΕΠΕΜΒΑΣΕΩΝ		2018	
ΓΝ-ΚΥ ΚΥΘΗΡΩΝ				
α/α	**ΕΙΔΟΣ**	**ΕΤΟΣ**		
1	ΑΓΟΡΑ ΚΑΙ ΤΟΠΟΘΕΤΗΣΗ 8 ΗΛΙΑΚΩΝ ΣΥΛΛΕΚΤΩΝ ΓΙΑ ΠΑΡΟΧΗ ΖΕΣΤΟΥ ΝΕΡΟΥ	2017		
2	ΕΡΓΑΣΙΕΣ ΣΥΝΤΗΡΗΣΗΣ, ΕΠΙΣΚΕΥΗΣ ΚΑΙ ΣΤΕΓΑΝΟΠΟΙΗΣΗΣ ΟΛΩΝ ΤΩΝ WC	2017		
3	ΕΡΓΑΣΙΑ ΣΥΝΤΗΡΗΣΗΣ ΣΕ ΑΛΟΥΜΙΝΟΠΟΡΤΑ ΤΟΥ ΕΣΩΤΕΡΙΚΟΥ ΧΩΡΟΥ	2017		
4	ΕΡΓΑΣΙΕΣ ΑΠΟΦΡΑΞΗΣ ΤΟΥ ΑΠΟΧΕΤΕΥΤΙΚΟΥ ΣΥΣΤΗΜΑΤΟΣ	2017		
5	ΑΓΟΡΑ ΚΑΙ ΕΓΚΑΤΑΣΤΑΣΗ ΔΙΑΦΟΡΙΚΟΥ ΘΕΡΜΟΣΤΑΤΗ	2017		
6	ΕΠΙΣΚΕΥΗ ΥΓΡΟΜΟΝΩΣΗΣ ΚΑΙ ΘΕΡΜΟΜΟΝΩΣΗΣ ΚΤΙΡΙΟΥ	2018		

ΓΝ ΣΑΜΟΥ

ΓΝ ΣΑΜΟΥ				
α/α	**Είδος Εξοπλισμού**	**Κατηγορία**	**Έτος Εγκ/σης**	**Λειτουργική Κατάσταση**
1	3 ΦΟΡΗΤΑ ΑΚΤΙΝΟΓΡΑΦΙΚΑ		2018	
2	ΛΑΠΑΡΟΣΚΟΠΙΚΟΣ ΠΥΡΓΟΣ		2018	
3	ΗΛΕΚΤΡΟΕΓΚΕΦΑΛΟΓΡΑΦΟΣ		2018	
4	4 ΦΟΡΗΤΑ ΠΑΛΜΙΚΑ ΟΞΥΜΕΤΡΑ		1 το 2015 και 3 το 2018	

5	ΑΞΟΝΙΚΟΣ ΤΟΜΟΓΡΑΦΟΣ 16 ΤΟΜΩΝ ΤΥΠΟΥ Β		2015	
6	ΣΥΣΤΗΜΑ ΨΗΦΙΑΚΗΣ ΑΚΤΙΝΟΓΡΑΦΙΑΣ		2015	
7	ΑΚΟΥΟΜΕΤΡΗΤΗΣ		2016	
8	ΡΙΝΟΛΑΡΥΓΓΟΣΚΟΠΙΟ		2015	
9	ΦΟΡΗΤΟ MONITOR		2017	
10	3 ΠΙΕΣΟΜΕΤΡΑ ΗΛΕΚΤΡΟΝΙΚΑ		2018	
11	4 ΝΕΦΕΛΟΠΟΙΗΤΕΣ		2017	
12	2 Monitor ΚΑΡΔΙΟΛΟΓΙΚΩΝ ΠΑΡΑΜΕΤΡΩΝ		2018	
13	3 ΑΠΙΝΙΔΩΤΕΣ		2015	
14	ΜΕΤΩΠΙΑΙΟ ΚΑΤΟΠΤΡΟ		2016	
15	4 ΚΑΡΔΙΟΓΡΑΦΟΙ		2015	
16	3 ΑΝΑΡΡΟΦΗΣΕΙΣ		1 το 2018 και 2 το 2017	
17	ΥΠΕΡΗΧΟΣ ΓΕΝΙΚΗΣ ΧΡΗΣΗΣ		2015	
18	2 ΥΠΕΡΗΧΟΚΑΡΔΙΟΓΡΑΦΟΙ		2016	
19	ΦΟΡΗΤΟΣ ΥΠΕΡΗΧΟΣ		2015	
20	2 ΑΝΑΠΝΕΥΣΤΗΡΕΣ		2015	
21	ΨΗΦΙΑΚΟΣ ΜΑΣΤΟΓΡΑΦΟΣ		2015	
22	2 ΔΙΑΘΕΡΜΙΕΣ		2015	
23	ΑΝΑΙΣΘΗΣΙΟΛΟΓΙΚΟ		2015	
24	ΚΛΙΒΑΝΟΣ ΑΤΜΟΥ ΜΕ ΓΕΝΝΗΤΡΙΑ		2016	
25	ΑΚΤΙΝΟΣΚΟΠΙΚΟ		2015	
ΓΝ ΣΑΜΟΥ				
α/α	**Βελτιώσεις κτηριακών υποδομώνκαι ηλεκτρομηχανολογικού εξοπλισμού**		**ΕΤΟΣ**	
1	ΕΝΙΣΧΥΣΗ ΑΚΤΙΝΟΠΡΟΣΤΑΣΙΑΣ ΣΤΟ ΤΜΗΜΑ ΑΞΟΝΙΚΟΥ ΤΟΜΟΓΡΑΦΟΥ		2015	
2	ΑΝΤΙΚΑΤΑΣΤΑΣΗ ΔΑΠΕΔΟΥ ΣΤΟ ΤΜΗΜΑ ΑΞΟΝΙΚΟΥ ΤΟΜΟΓΡΑΦΟΥ ΚΑΙ ΣΤΟ ΑΚΤΙΝΟΛΟΓΙΚΟ ΕΡΓΑΣΤΗΡΙΟ		2015	
3	ΕΓΚΑΤΑΣΤΑΣΗ ΜΕΓΑΛΟΥ ΨΥΚΤΙΚΟΥ ΝΕΚΡΟΘΑΛΑΜΟΥ		2016	
4	ΑΝΤΙΚΑΤΑΣΤΑΣΗ ΔΑΠΕΔΟΥ ΣΤΗΝ ΑΙΘΟΥΣΑ ΤΟΚΕΤΟΥ ΤΗΣ Μ/Γ ΚΛΙΝΙΚΗΣ		2017	
5	ΕΓΚΑΤΑΣΤΑΣΗ 30 ΚΛΙΜΑΤΙΣΤΙΚΩΝ		2017	
6	ΕΓΚΑΤΑΣΤΑΣΗ ΚΑΥΣΤΗΡΑ ΖΕΣΤΟΥ ΝΕΡΟΥ ΧΡΗΣΗΣ		2017	
7	ΕΓΚΑΤΑΣΤΑΣΗ ΘΑΛΑΜΟΥ ΚΑΘΕΤΗΣ ΝΗΜΑΤΙΚΗΣ ΡΟΗΣ		2016	
8	ΔΙΑΜΟΡΦΩΣΗ ΤΟΥ ΧΩΡΟΥ ΕΓΚΑΤΑΣΤΑΣΗΣ ΠΑΡΑΓΩΓΗΣ ΜΟΝΑΔΑΣ ΟΞΥΓΟΝΟΥ		2019	
9	ΑΝΤΙΚΑΤΑΣΤΑΣΗ ΣΥΡΟΜΕΝΩΝ ΚΕΝΤΡΙΚΩΝ ΠΟΡΤΩΝ ΤΟΥ ΓΝ ΣΑΜΟΥ		2017-2018	

10	ΑΝΤΙΚΑΤΑΣΤΑΣΗ ΣΩΜΑΤΩΝ ΚΑΛΟΡΙΦΕΡ		2017	
11	ΑΝΤΙΚΑΤΑΣΤΑΣΗ ΚΕΝΤΡΙΚΟΥ ΣΩΛΗΝΑ ΠΑΡΟΧΗΣ ΠΕΤΡΕΛΑΙΟΥ			
12	ΑΝΑΚΑΙΝΙΣΗ Π/Δ ΚΛΙΝΙΚΗΣ		2017-2018	
13	ΑΝΤΙΚΑΤΑΣΤΑΣΗ ΞΕΝΟΔΟΧΕΙΑΚΟΥ ΕΞΟΠΛΙΣΜΟΥ		2016-2017-2018	

Νέα Τμήματα και Υπηρεσίες που έχουν εκκινήσει τη λειτουργία τους από 01-01-2015 έως σήμερα στο ΓΝ ΣΑΜΟΥ :

- Ανάπτυξη και λειτουργία Τμήματος Ημερήσιας Νοσηλείας (ΧΜΘ), έτος 2016.
- Επαναλειτουργία Οφθαλμολογικού Ιατρείου, έτος 2017.
- Επαναλειτουργία ΤΕΠ, έτος 2017.
- Λειτουργία Ρευματολογικού Ιατρείου, έτος 2016.
- Διάθεση Ιατροδικαστή, έτος 2016.
- Λειτουργία Διαβητολογικού Ιατρείου, έτος 2017.
- Λειτουργία Ψυχιατρικού Ιατρείου, έτος 2017.
- Υλοποίηση λίστας Χειρουργείου , δημοσιοποίησή της και συνεχής παρακολούθησής της, έτος 2017.
- Λειτουργία Γραφείου Ληπτών Υπηρεσιών Υγείας έτος 2017.
- Λειτουργία Γραφείου Ψυχολόγων εντός του Νοσοκομείου, έτος 2018.
- Λειτουργία Τμήματος Διαβητολογικού – Διατροφικού Ιατρείου, έτος 2017.
- Μείωση του χρόνου αναμονής στα ΤΕΙ, έτος 2016.
- Ανάπτυξη νέων κλινών ΜΕΘ, έτος 2018.
- Λειτουργία 2^{ου} Πνευμονολογικού Ιατρείου, έτος 2019.
- Λειτουργία Ιατρείου Οστεοπόρωσης, έτος 2019.
- Λειτουργία Ιατρείου Νευρολογικού Ιατρείου, έτος 2016.
- Λειτουργία Παθολογικού Ιατρείου, έτος 2016.
- Επέκταση του καταλόγου των εργαστηριακών εξετάσεων, έτος 2017.
- Ενεργοποίηση εθελοντισμού (Αιμοδοσία – Δότες μυελού των οστών και οργάνων), έτος 2016.
- Εμβολιασμός προσφύγων – μεταναστών ηλικίας από 0 έως 18 ετών, έτος 2016.
- Ανάπτυξη προγραμμάτων ενημέρωσης και πρόληψης σχολείων, ευπαθών ομάδων και ΑΜΕΑ, έτος 2016.
- Συγκρότηση και λειτουργία Τμήματος Γραμματείας Εξωτερικών Ιατρείων και Επιστασίας – Ιματισμού, έτος 2018.
- Λειτουργία τακτικού ιατρείου παρακολούθησης εξωτερικών ασθενών υπό αντιφυματική θεραπεία, έτος 2018.

ΓΝ-ΚΥ ΝΑΞΟΥ

ΓΝ-ΚΥ ΝΑΞΟΥ				
α/α	**Είδος Εξοπλισμού**	**Κατηγορία**	**Έτος Εγκ/σης**	**Λειτουργική Κατάσταση**
1	ΑΕΡΟΣΥΜΠΙΕΣΤΗΣ			
2	ΨΥΚΤΙΚΟΣ ΘΑΛΑΜΟΣ ΣΥΝΤΗΡΗΣΗΣ ΙΑΤΡΙΚΩΝ ΑΠΟΒΛΗΤΩΝ			

3	3 ΜΗΧΑΝΗΜΑΤΑ ΥΠΕΡΗΧΩΝ			
4	ΑΣΥΡΜΑΤΟ ΤΕΣΤ ΚΟΠΩΣΕΩΣ CARDIOLINE LITE ΜΕΚΥΛΙΟΜΕΝΟ ΤΑΠΗΤΑ CARDIOMED THREAMDIL			
5	HOLTER ΠΙΕΣΗΣ ASPEL HOLCARD CR-07 ALFA SYSTEM			
6	ΙΑΤΡΟΤΕΧΝΟΛΟΓΙΚΟΣ ΕΞΟΠΛΙΣΜΟΣ ΕΝΔΟΣΚΟΠΗΣΕΩΝ			
7	2 ΑΠΙΝΙΔΩΤΕΣ			
8	ΣΠΙΡΟΜΕΤΡΟ			
9	ΣΥΣΚΕΥΗ ΜΕΤΡΗΣΕΩΝ D-DINER, c Tn | Rapid Quantitative Test, Nt - pro BNP			
10	ΚΟΛΠΟΣΚΟΠΙΟ YDJ II LED ΠΛΗΡΕΣ ΜΕ ΚΑΜΕΡΑ BEAM SPLITER			
11	ΓΥΝΑΙΚΟΛΟΓΙΚΗ ΕΞ/ΚΗ ΠΟΛΥΘΡΟΝΑ (BOOM)			
ΓΝ-ΚΥ ΝΑΞΟΥ				
α/α	**Είδος Εξοπλισμού**	**Κατηγορία**	**Έτος Εγκ/σης**	**Λειτουργική Κατάσταση**
1	ΣΤΕΓΑΝΟΤΗΤΑ ΚΤΙΡΙΟΥ			
2	ΑΓΟΡΑ ΕΠΑΓΓΕΛΜΑΤΙΚΩΝ ΠΛΥΝΤΗΡΙΩΝ			
3	ΒΕΛΤΙΩΣΗ ΧΩΡΟΥ ΓΙΑ ΤΗΝ ΕΓΚΑΤΑΣΤΑΣΗ ΑΞΟΝΙΚΟΥ ΤΟΜΟΓΡΑΦΟΥ			
4	ΑΝΤΙΚΑΤΑΣΤΑΣΗ ΔΑΠΕΔΟΥ ΤΗΣ ΜΤ.Ν			
5	ΔΙΑΔΙΚΑΣΙΑ ΜΕΛΕΤΗΣ ΓΙΑ ΤΗΝ ΕΓΚΡΙΣΗ ΕΚΔΟΣΗΣ ΠΙΣΤΟΠΟΙΗΤΙΚΟΥ ΠΥΡΟΠΡΟΣΤΑΣΙΑΣ			
ΓΝ-ΚΥ ΝΑΞΟΥ				
α/α	**ΕΙΔΟΣ**	**ΕΤΟΣ**		
1	ΑΝΤΙΚΑΤΑΣΤΑΣΗ ΣΥΣΣΩΡΕΥΤΩΝ UPS			
2	ΑΝΑΒΑΘΜΙΣΗ ΣΥΣΤΗΜΑΤΟΣ BMS ΜΕ ΤΗΝ ΠΡΟΜΗΘΕΙΑ ΕΝΌΣ ΝΕΟΥ ΚΕΝΤΡΙΚΟΥ ΡΥΘΜΙΣΤΗ			
3	ΣΥΝΤΗΡΗΣΗ ΚΑΙ ΛΕΙΤΟΥΡΓΙΑ ΗΛΕΚΤΡΟΛΟΓΙΚΟΥ ΕΞΟΠΛΙΣΜΟΥ Μ.Τ.Ν.			

ΓΝ-ΚΥ ΙΚΑΡΙΑΣ

ΓΝ-ΚΥ ΙΚΑΡΙΑΣ

α/α	Είδος Εξοπλισμού	Κατηγορία	Έτος Εγκ/σης	Λειτουργική Κατάσταση
1	ΨΗΦΙΟΠΟΙΗΤΗΣ ΑΚΤΙΝΟΓΡΑΦΙΑΣ			
2	ΣΥΣΚΕΥΗ ΒΙΝΤΕΟΝΥΣΤΑΜΟΓΡΑΦΟΥ			
3	ΜΙΚΡΟΣΚΟΠΙΟ			
4	ΣΥΣΤΗΜΑ ΤΗΛΕΜΕΤΡΙΑΣ			
5	ΣΥΣΤΗΜΑ ΑΞΟΝΙΚΗΣ ΤΟΜΟΓΡΑΦΙΑΣ			
6	ΣΥΣΤΗΜΑ ΥΠΕΡΗΧΩΝ			

ΓΝ-ΚΥ ΙΚΑΡΙΑΣ		
α/α	**Είδος**	**Έτος**
1	ΑΓΟΡΑ ΑΕΡΟΣΥΜΠΙΕΣΤΗ ΠΑΡΑΓΩΓΗΣ ΟΞΥΓΟΝΟΥ	
2	ΑΓΟΡΑ ΚΛΙΜΑΤΙΣΤΙΚΩΝ ΚΑΙ ΘΕΡΜΟΠΟΜΠΩΝ	
3	ΥΔΡΑΥΛΙΚΕΣ ΕΡΓΑΣΙΕΣ - ΣΤΕΓΑΝΟΠΟΙΗΣΕΙΣ - ΜΟΝΩΣΕΙΣ	
4	ΑΓΟΡΑ SERVER	
5	ΑΓΟΡΑ ΦΩΤΟΤΥΠΙΚΟΥ ΠΟΛΥΜΗΧΑΝΗΜΑΤΟΣ	
6	ΔΙΑΜΟΡΦΩΣΗ ΧΩΡΟΥ ΣΥΝΤΑΓΟΓΡΑΦΗΣΗΣ, ΓΡΑΦΕΙΟ ΔΙΟΙΚΗΤΟΥ ΚΑΙ ΕΞΩΤΕΡΙΚΩΝ ΙΑΤΡΕΙΩΝ	
7	ΜΕΤΕΓΚΑΤΑΣΤΑΣΗ ΓΡΑΦΕΙΩΝ ΔΙΟΙΚΗΣΗΣ ΚΑΙ ΔΙΟΙΚΗΤΙΚΗΣ ΥΠΗΡΕΣΙΑΣ ΚΑΙ ΕΞΩΤΕΡΙΚΩΝ ΙΑΤΡΕΙΩΝ	

Στο Γ.Ν. – Κ.Υ Ικαρίας έχουν ξεκινήσει τη λειτουργία τους από 1-01-2015 έως σήμερα τα κάτωθι νέα τμήματα και υπηρεσίες:

- Λειτουργία Γραφείου Προστασίας Δικαιωμάτων Ληπτών Υπηρεσίας Υγείας (2017).

- Σύσταση & Λειτουργία Επιτροπής Χειρουργείου με λίστα Χειρουργικών Επεμβάσεων του Γ.Ν. – Κ.Υ. Ικαρίας (2017).
- Ανάπτυξη Ηλεκτρονικού Συστήματος διαχείρισης εγγράφων και ροής εργασιών (2017).
- Επέκταση πληροφοριακού συστήματος στο χειρουργείο, στο φαρμακείο και τα νοσηλευτικά τμήματα μέσω νέων εφαρμογών (2017).

Εφαρμογή ηλεκτρονικών ερευνών αγοράς και ηλεκτρονικής διαχείριση προσφορών για τις ανάγκες του Γ.Ν.- Κ.Υ. Ικαρίας (2018).

ΓΝ ΣΥΡΟΥ

ΓΝ ΣΥΡΟΥ					
α/α	**Είδος Εξοπλισμού**	**Τεμάχια**	**Κατηγορία**	**Έτος Εγκ/σης**	**Λειτουργική Κατάσταση**
1	ΕΓΚ. ΑΞΟΝΙΚΟΥ ΤΟΜΟΓΡΑΦΟΥ	1		2015	
2	ΕΓΚ. ΜΑΓΝΗΤΙΚΟΥ ΤΟΜΟΓΡΑΦΟΥ	1		2015	
3	ΕΓΚ. ΜΗΧΑΝΗΜΑΤΟΣ ΟΠΤΙΚΩΝ ΠΕΔΙΩΝ	1		2015	
4	ΕΓΚ. ΥΠΕΡΗΧΟΤΟΜΟΓΡΑΓΟΥ	1		2016	
5	ΑΓΟΡΑ ΜΙΚΡΟΤΟΜΟΥ	1		2016	
6	ΕΓΚ. ΜΑΣΤΟΓΡΑΦΟΥ	1		2017	
7	ΕΓΚ. ΜΗΧΑΝΗΜΑΤΩΝ ΑΙΜΟΚΑΘΑΡΣΗΣ	10		2018	
8	ΕΓΚ. ΚΑΡΔΙΟΓΡΑΦΩΝ	10		2018	
9	ΑΡΘΡΟΣΚΟΠΙΚΟΣ ΠΥΡΓΟΣ	1		2018	
10	ΑΝΑΙΣΘΗΣΙΟΛΟΓΙΚΑ ΜΗΧΑΝΗΜΑΤΑ			2018	
11	ΑΓΟΡΑ ΑΠΙΝΙΔΩΤΗ	1		2018	
12	ΑΓΟΡΑ ΜΙΚΡΟΣΚΟΠΙΟΥ	1		2018	
13	ΕΓΚ. ΜΗΧΑΝΗΜΑΤΟΣ ΟΠΤΙΚΗΣ ΤΟΜΟΓΡΑΦΙΑΣ	1		2019	
14	ΑΓΟΡΑ ΑΚΤΙΝΟΣΚΟΠΙΚΟΥ ΜΗΧΑΝΗΜΑΤΟΣ	1		2019	
15	ΑΓΟΡΑ LASER ΛΙΘΟΤΡΙΨΙΑΣ	1		2019	
16	ΑΓΟΡΑ ΧΕΙΡΟΥΡΓΙΚΗΣ ΤΡΑΠΕΖΑΣ	1		2019	

Ε.Α.Ν.Π. ΜΕΤΑΞΑ

Ε.Α.Ν.Π. ΜΕΤΑΞΑ					
α/α	**Είδος Εξοπλισμού**	**Τεμάχια**	**Κατηγορία**	**Έτος Εγκ/σης**	**Λειτουργική Κατάσταση**
1	ΣΥΣΤΗΜΑ ΨΗΦΙΑΚΗΣ ΜΑΣΤΟΓΡΑΦΙΑΣ ΜΕ ΣΤΕΡΕΟΤΑΚΤΙΚΗ ΒΙΟΨΙΑ	1		2018	
2	ΨΗΦΙΑΚΟ ΤΗΛΕΧΕΙΡΙΖΟΜΕΝΟ ΑΚΤΙΝΟΣΚΟΠΙΚΟ ΣΥΓΚΡΟΤΗΜΑ	1		2018	
3	Γ- ΚΑΜΕΡΑ	1		2018	
4	ΥΠΕΡΗΧΟΤΟΜΟΓΡΑΦΟΣ	1		2018	
5	ΧΕΙΡΟΥΡΓΙΚΟ ΜΙΚΡΟΣΚΟΠΙΟ ΜΕ ΧΕΙΡΟΥΡΓΙΚΑ ΕΡΓΑΛΕΙΑ	1		2018	
6	ΑΞΟΝΙΚΟΣ ΤΟΜΟΓΡΑΦΟΣ SIEMENS SOMATOM DEFINATION AS	1		2017	
7	ΣΥΣΤΗΜΑ ΕΝΔΟΣΚΟΠΗΣΕΩΝ	1		2017	
8	ΕΝΔΟΣΚΟΠΙΚΗ ΚΑΜΕΡΑ & ΣΥΣΤΗΜΑ ΕΝΔΟΣΚΟΠΗΣΕΩΝ	1		2017	
9	ΑΝΑΙΣΘΗΣΙΟΛΟΓΙΚΟ ΜΗΧΑΝΗΜΑ	1		2017	
10	ΓΡΑΜΜΙΚΟΣ ΕΠΙΤΑΧΥΝΤΗΣ ΤΥΠΟΥ CLINAC DHX	1		2015	
11	ΠΡΟΜΗΘΕΙΑ & ΤΟΠΟΘΕΤΗΣΗ ΑΠΟΛΥΤΩΝ ΦΙΛΤΡΩΝ ΧΕΙΡΟΥΡΓΕΙΩΝ- ΑΝΑΝΗΨΗΣ- ΜΕΘ			2015	
12	ΠΡΟΜΗΘΕΙΑ & ΤΟΠΟΘΕΤΗΣΗ ΛΕΒΗΤΑ 500Mcal/h			2016	
13	ΠΡΟΜΗΘΕΙΑ ΡΟΟΜΕΤΡΩΝ & ΥΓΡΑΝΤΗΡΩΝ			2018	
14	ΠΡΟΜΗΘΕΙΑ ΔΥΟ ΠΡΟΓΡΑΜΜΑΤΙΣΤΩΝ LFI 1.333 ΓΙΑ ΚΑΥΣΤΗΡΕΣ ΑΤΜΟΓΕΝΝΗΤΡΙΩΝ			2018	
15	ΑΝΤΙΚΑΤΑΣΤΑΣΗ ΣΕΡΠΑΝΤΙΝΑΣ			2019	
16	ΕΓΚΑΤΑΣΤΑΣΗ & ΤΡΟΠΟΠΟΙΗΣΗ ΤΟΥ ΑΥΤΟΜΑΤΟΥ ΣΥΣΤΗΜΑΤΟΣ ΜΕΤΑΓΩΓΗΣ ΦΟΡΤΙΩΝ Η/Ζ			2019	
Ε.Α.Ν.Π. ΜΕΤΑΞΑ					
α/α	**ΕΙΔΟΣ**	**ΕΤΟΣ**			
1	ΑΝΑΚΑΙΝΗΣΗ ΧΩΡΩΝ Β' ΥΠΟΓΕΙΟΥ	2015			
2	ΕΠΙΣΚΕΥΗ- ΧΡΩΜΑΤΙΣΜΟΣ Β' ΥΠΟΓΕΙΟΥ- ΑΡΧΕΙΟΥ ΜΕΘ	2015			

3	ΧΡΩΜΑΤΙΣΜΟΣ ΑΠΟΘΗΚΩΝ ΚΑΙ ΔΙΑΔΡΟΜΩΝ ΣΤΟ Β' ΥΠΟΓΕΙΟ ΤΟΥ ΝΟΣΟΚΟΜΕΙΟΥ	2015			
4	ΚΑΤΑΣΚΕΥΗ ΑΣΥΡΜΑΤΗΣ ΕΠΙΚΟΙΝΩΝΙΑΣ ΑΣΘΕΝΩΝ-ΝΟΣΗΛΕΥΤΩΝ ΣΤΟΝ 6, 4, 3 ΟΡΟΦΟ	2015			
5	ΧΡΩΜΑΤΙΣΜΟΣ ΚΕΝΤΡΙΚΟΥ ΚΛΙΜΑΚΟΣΤΑΣΙΟΥ ΑΠΌ 7 ΕΩΣ ΙΣΟΓΕΙΟ	2015			
6	ΚΑΤΑΣΚΕΥΗ ΚΑΙ ΤΟΠΟΘΕΤΗΣΗ ΣΥΣΤΗΜΑΤΟΣ ΗΧΟΜΟΝΩΣΗΣ ΣΤΙΣ ΜΟΝΑΔΕΣ ΕΞΑΕΡΙΣΜΟΥ ΜΑΓΕΙΡΕΙΩΝ ΣΤΟ ΔΩΜΑ 7ου ΟΡΟΦΟΥ	2015			
7	ΔΙΑΜΟΡΦΩΣΗ ΧΩΡΟΥ ΕΓΚΑΤΑΣΤΑΣΗΣ UPS	2015			
8	ΔΙΑΜΟΡΦΩΣΗ ΧΩΡΟΥ ΑΡΧΕΙΟΥ ΣΤΟ ΥΠΟΓΕΙΟ ΤΟΥ ΚΤΙΡΙΟΥ ΕΠΙ ΤΗΣ ΟΔΟΥ ΧΕΫ ΔΕΝ 18 ΣΤΗΝ ΚΑΣΤΕΛΛΑ	2016			
9	ΧΡΩΜΑΤΙΣΜΟΙ ΣΕ ΔΙΑΦΟΡΟΥΣ ΧΩΡΟΥΣ ΤΟΥ ΝΟΣΟΚΟΜΕΙΟΥ	2016			
10	ΑΝΑΚΑΤΑΣΚΕΥΗ ΧΩΡΟΥ Β' ΥΠΟΓΕΙΟΥ ΣΕ ΓΡΑΦΕΙΟ ΔΙΑΧΕΙΡΙΣΗΣ ΥΛΙΚΟΥ	2016			
11	ΕΡΓΑΣΙΕΣ- ΑΝΑΒΑΘΜΙΣΗΣ ΧΩΡΟΥ ΒΡΑΧΥΘΕΡΑΠΕΙΑΣ- ΓΡΑΜΜΙΚΟΥ ΕΠΙΤΑΧΥΝΤΗ	2016			
12	ΟΙΚΟΔΟΜΙΚΕΣ ΕΡΓΑΣΙΕΣ ΣΕ ΔΙΑΦΟΡΟΥΣ ΧΩΡΟΥΣ ΤΟΥ ΝΟΣΟΚΟΜΕΙΟΥ	2016			
13	ΕΡΓΑΣΙΕΣ ΕΓΚΑΤΑΣΤΑΣΗΣ ΨΥΚΤΙΚΟΥ ΣΥΓΚΡΟΤΗΜΑΤΟΣ ΣΤΟΝ ΠΑΛΑΙΟ ΕΠΙΤΑΧΥΝΤΗ	2016			
14	ΑΝΤΙΚΑΤΑΣΤΑΣΗ ΚΑΙ ΑΝΑΒΑΘΜΙΣΗ ΠΛΥΝΤΟΣΤΙΠΤΗΡΙΟΥ MILNOR-MEDICARE 205kg	2017			
15	ΕΠΙΣΚΕΥΗ ΔΥΟ ΓΕΝΝΗΤΡΙΩΝ ΝΟΣΟΚΟΜΕΙΟΥ 400kVA	2017			
16	ΕΠΙΣΚΕΥΗ ΔΥΟ ΞΗΡΑΝΤΩΝ & ΑΕΡΟΣΥΜΠΙΕΣΤΗ	2017			
17	ΟΙΚΟΔΟΜΙΚΕΣ ΕΡΓΑΣΙΕΣ ΣΕ ΔΙΑΦΟΡΟΥΣ ΧΩΡΟΥΣ ΤΟΥ ΝΟΣΟΚΟΜΕΙΟΥ	2017			
18	ΣΥΝΤΗΡΗΣΗ ΣΥΣΤΗΜΑΤΩΝ ΠΥΡΑΝΙΧΝΕΥΣΗΣ & ΑΝΑΝΕΩΣΗ ΠΙΣΤΟΠΟΙΗΤΙΚΟΥ ΕΝΕΡΓΗΤΙΚΗΣ ΠΥΡΟΠΡΟΣΤΑΣΙΑΣ	2018			
19	ΑΝΤΙΚΑΤΑΣΤΑΣΗ ΠΙΝΑΚΑ ΑΝΕΛΚΥΣΤΗΡΑ	2018			

20	ΑΝΤΙΚΑΤΑΣΤΑΣΗ ΣΕΡΠΑΝΤΙΝΑΣ ΑΤΜΟΓΕΝΝΗΤΡΙΑΣ	2018			
21	ΕΡΓΑΣΙΕΣ ΓΙΑ ΤΗΝ ΠΙΣΤΟΠΟΙΗΣΗ ΤΩΝ ΑΝΕΛΚΥΣΤΗΡΩΝ No 1,3,4,7,10	2018			
22	ΟΙΚΟΔΟΜΙΚΕΣ ΕΡΓΑΣΙΕΣ ΣΕ ΔΙΑΦΟΡΟΥΣ ΧΩΡΟΥΣ ΤΟΥ ΝΟΣΟΚΟΜΕΙΟΥ (ΛΟΓΙΣΤΗΡΙΟ- ΟΙΚ. ΤΜΗΜΑ, ΓΡΑΦΕΙΟ ΠΟΛΙΤΗ, ΕΞ. ΙΑΤΡΕΙΑ, ΠΡΟΪΣΤ.) ΜΕΓΑΘΕΡΑΠΕΙΑ, WC ΠΡΟΣΩΠΙΚΟΥ Β' ΥΠΟΓΕΙΟΥ ΧΩΡΟΥ- ΧΩΡΟΣ ΠΗΞΗΣ	2018			
23	ΟΙΚΟΔΟΜΙΚΕΣ ΕΡΓΑΣΙΕΣ ΣΤΟ ΑΝΑΙΣΘΗΣΙΟΛΟΓΙΚΟ ΤΜΗΜΑ ΤΗΣ ΜΕΘ & ΣΤΟ ΧΩΡΟ ΤΩΝ ΡΑΝΤΕΒΟΥ ΣΤΑ ΕΞΩΤΕΡΙΚΑ ΙΑΤΡΕΙΑ	2018			
24	ΟΙΚΟΔΟΜΙΚΕΣ ΕΡΓΑΣΙΕΣ ΚΕΝΤΡΙΚΗΣ ΑΠΟΣΤΕΙΡΩΣΗΣ & ΤΜΗΜΑΤΟΣ 3ου ΟΡΟΦΟΥ	2018			
25	ΟΙΚΟΔΟΜΙΚΕΣ ΕΡΓΑΣΙΕΣ- ΣΥΝΤΗΡΗΣΕΙΣ ΤΩΝ ΧΕΙΡΟΥΡΓΕΙΩΝ	2018			
26	ΚΑΘΑΡΙΣΜΟΣ & ΑΠΟΛΥΜΑΝΣΗ ΔΕΞΑΜΕΝΗΣ ΠΟΣΙΜΟΥ ΝΕΡΟΥ	2018			
27	ΚΑΤΑΣΚΕΥΗ & ΤΟΠΟΘΕΤΗΣΗ ΕΡΜΑΡΙΩΝ ΣΕ ΔΙΑΦΟΡΟΥΣ ΧΩΡΟΥΣ ΤΟΥ ΝΟΣΟΚΟΜΕΙΟΥ	2018			
28	ΟΙΚΟΔΟΜΙΚΕΣ ΕΡΓΑΣΙΕΣ (ΧΡΩΜΑΤΙΣΜΟΙ & ΚΑΤΑΣΚΕΥΗ ΓΥΨΟΣΑΝΙΔΩΝ) ΣΤΟΝ 3,5,7 ΟΡΟΦΟ & Α' ΥΠΟΓΕΙΟ)	2018			
29	ΟΙΚΟΔΟΜΙΚΕΣ ΕΡΓΑΣΙΕΣ (ΤΜΗΜΑ ΥΠΕΡΗΧΩΝ ΣΤΟ ΑΚΤΙΝΟΛΟΓΙΚΟ ΕΡΓΑΣΤΗΡΙΟ)	2018			
30	ΑΛΟΥΜΙΝΟΚΑΤΑΣΚΕΥΕΣ ΣΕ ΔΙΑΦΟΡΟΥΣ ΧΩΡΟΥΣ ΤΟΥ ΝΟΣΟΚΟΜΕΙΟΥ	2018			
31	ΟΙΚΟΔΟΜΙΚΕΣ ΕΡΓΑΣΙΕΣ ΣΕ ΔΙΑΦΟΡΟΥΣ ΧΩΡΟΥΣ ΤΟΥ ΝΟΣΟΚΟΜΕΙΟΥ (ΓΡΑΦΕΙΟ ΙΑΤΡΩΝ ΩΡΛ,Θ 617, ΑΚΤΙΝΟΛΟΓΙΚΟΥ ΕΡΓΑΣΤΗΡΙΟΥ,ΓΡΑΜΜΑΤΕΙΑ Τ.Ε.Ι.,ΕΞΩΤΕΡΙΚΑ ΙΑΤΡΕΙΑ κλπ)	2019			
32	ΜΕΤΑΛΛΙΚΕΣ ΚΑΤΑΣΚΕΥΕΣ ΣΕ ΔΙΑΦΟΡΟΥΣ ΧΩΡΟΥΣ ΤΟΥ ΝΟΣΟΚΟΜΕΙΟΥ	2019			

Γ.Ν. ΧΙΟΥ

Γ.Ν. ΧΙΟΥ					
α/α	**Είδος Εξοπλισμού**	**Τεμάχια**	**Κατηγορία**	**Έτος Εγκ/σης**	**Λειτουργική Κατάσταση**
1	ΚΑΤΑΓΡΑΦΙΚΟ HOLTER		dms300-3a	2015	
2	ΑΝΑΡΡΟΦΗΣΗ		VICTORIA II versa	2015	
3	ΕΓΓΕΦΑΛΟΓΡΑΦΟΣ		EEG 1200	2016	
4	ΜΟΝΙΤΟΡ		Vismo (PVM-2701)	2016	
5	ΠΙΕΣΟΜΕΤΡΟ-ΟΞΥΜΕΤΡΟ		V100 DINAMAP	2016	
6	ΚΑΡΔΙΟΓΡΑΦΟΣ		SE-1201 TYPE: Class I	2017	
7	ΜΟΝΙΤΟΡ		B20 2600020-002	2017	
8	ΣΥΣΚΕΥΗ ΜΕΤΡΗΣΗΣ ΠΑΛΜΩΝ ΕΜΒΡΥΟΥ		SD3 PLUS	2017	
9	ΜΟΝΙΤΟΡ ΠΑΡΑΚΟΥΛΟΥΘΗΣΗΣ		D-FPD15-00	2017	
10	ΚΑΡΔΙΟΓΡΑΦΟΣ		AT-101	2017	
11	ΜΟΝΙΤΟΡ		B20	2017	
12	ΚΑΤΑΓΡΑΦΙΚΟ HOLTER ECG		DMS 300-3A	2017	
13	ΚΑΤΑΓΡΑΦΙΚΟ HOLTER ECG		DMS 300-3A	2017	
14	ΚΑΤΑΓΡΑΦΙΚΟ HOLTER ECG		DMS 300-3A	2017	
15	ΜΗΧΑΝΗΜΑ ΑΙΜΟΚΑΘΑΡΣΗΣ		FORMULA THERAPY	2018	
16	ΜΗΧΑΝΗΜΑ ΑΙΜΟΚΑΘΑΡΣΗΣ		FORMULA THERAPY	2018	
17	ΚΑΡΕΚΛΑ ΖΥΓΟΣ ΑΙΜΟΚΑΘΑΡΣΗΣ		MONESTAR/SCALE/5W/D A07-FW	2018	
18	ΚΑΡΕΚΛΑ ΖΥΓΟΣ ΑΙΜΟΚΑΘΑΡΣΗΣ		MONESTAR/SCALE/5M/D A07-FW	2018	
19	ΑΠΙΝΙΔΩΤΗΣ		TEC-5631K	2018	
20	ΥΠΕΡΗΧΟΣ		LOGIQ P9 R2.5 (5759915)	2018	
21	ΤΕΣΤ ΚΟΠΩΣΗΣ		CASE 4000	2018	
22	ΕΛΕΓΚΤΗΣ ΗΛΕΚΤΡΙΚΗΣ ΑΣΦΑΛΕΙΑΣ		288+	2019	
23	ΣΤΑΘΜΟΣ ΠΑΡΑΚΟΛΟΥΘΗΣΗΣ		ML696R3 (MAC LAB)	2019	
24	ΣΤΕΦΑΝΙΟΓΡΑΦΟΣ		IGS 320	2019	
25	ΠΡΟΜΗΘΕΙΑ ΨΥΚΤΙΚΟΥ ΘΑΛΑΜΟΥ ΑΠΟΒΛΗΤΩΝ			2019	
26	ΠΡΟΜΗΘΕΙΑ ΚΕΝΤΡΙΚΗΣ ΚΛΙΜΑΤΙΣΤΙΚΗΣ ΜΟΝΑΔΑΣ ΜΑΙΕΥΤΙΚΗΣ			2018	
27	ΠΡΟΜΗΘΕΙΑ ΓΕΝΝΗΤΡΙΑΣ ΟΞΥΓΟΝΟΥ			2016	
28	ΠΡΟΜΗΘΕΙΑ ΓΕΝΝΗΤΡΙΑΣ ΟΞΥΓΟΝΟΥ			2015	
Γ.Ν. ΧΙΟΥ					

α/α	ΕΙΔΟΣ	ΕΤΟΣ			
1	ΔΙΑΜΟΡΦΩΣΕΙΣ ΧΩΡΩΝ ΓΙΑ ΧΗΜΕΙΟΘΕΡΑΠΕΙΑ	2019			
2	ΜΟΝΩΣΗ ΔΩΜΑΤΟΣ ΝΕΑΣ ΠΤΕΡΥΓΑΣ	2018			
3	ΜΟΝΩΣΗ ΔΩΜΑΤΟΣ ΜΑΙΕΥΤΙΚΗΣ	2018			
4	ΔΙΑΜΟΡΦΩΣΕΙΣ ΧΩΡΩΝ ΣΤΑ ΚΤΙΡΙΑ ΔΙΟΙΚΗΣΗΣΗΣ, ΠΑΘΟΛΟΓΙΚΗΣ ΚΑΙ ΓΡΑΜΜΑΤΕΙΑΣ ΕΞΩΤΕΡΙΚΩΝ ΙΑΤΡΕΙΩΝ	2018			
5	ΕΡΓΑΣΙΕΣ ΜΕΤΑΣΤΕΓΑΣΗΣ ΠΑΘΟΛΟΓΙΚΗΣ ΚΛΙΝΙΚΗΣ	2018			
6	ΚΤΙΡΙΑΚΕΣ ΕΠΙΣΚΕΥΕΣ ΞΕΝΩΝΑ "ΨΥΧΑΡΓΩΣ"	2018			
7	ΔΙΑΜΟΡΦΩΣΕΙΣ ΧΩΡΩΝ ΓΙΑ ΜΕΤΑΣΤΕΓΑΣΗ ΦΥΣΙΟΘΕΡΑΠΕΥΤΗΡΙΟΥ	2018			
8	ΔΙΑΜΟΡΦΩΣΕΙΣ ΧΩΡΩΝ ΓΙΑ ΜΕΤΑΣΤΕΓΑΣΗ ΧΗΜΕΙΟΘΕΡΑΠΕΙΑΣ	2018			
9	ΚΤΙΡΙΑΚΕΣ ΕΠΙΣΚΕΥΕΣ ΚΕΦΙΑΠ	2017			
10	ΚΤΙΡΙΑΚΕΣ ΕΠΙΣΚΕΥΕΣ ΞΕΝΩΝΑ "ΨΥΧΑΡΓΩΣ"	2017			
11	ΕΠΙΣΚΕΥΗ ΣΤΕΓΗΣ ΧΕΙΡΟΥΡΓΙΚΗΣ ΚΛΙΝΙΚΗΣ	2015			
12	ΔΙΑΜΟΡΦΩΣΗ ΚΕΛΙ ΠΑΘΟΛΟΓΙΚΗΣ	2017			
13	ΚΑΤΑΣΚΕΥΗ ΣΤΕΓΑΣΤΡΟΥ ΜΑΙΕΥΤΙΚΗΣ	2015			
14	ΔΙΑΡΚΕΙΣ ΒΕΛΤΙΩΣΕΙΣ ΚΤΙΡΙΑΚΩΝ ΥΠΟΔΟΜΩΝ	2015 Εως ΠΑΡΟΝ			

ΨΥΧΙΑΤΡΙΚΟ ΝΟΣΟΚΟΜΕΙΟ ΑΤΤΙΚΗΣ

ΨΝΑ					
α/α	Είδος Εξοπλισμού	Τεμάχια	Κατηγορία	Έτος Εγκ/σης	Λειτουργική Κατάσταση
1	ΠΑΡΑΚΛΙΝΕΙΟΣ ΑΝΑΛΥΤΗΣ ΑΕΡΙΩΝ ΑΙΜΑΤΟΣ				
2	ΑΝΑΛΥΤΗΣ ΠΗΞΗΣ ΗΜ/ΤΟΣ				
3	ΕΝΔΟΚΟΙΛΟΤΙΚΗ ΚΕΦΑΛΗ ΥΠΕΡΗΧΟΥ				
4	ΚΕΦΑΛΗ ΚΑΡΔΙΟΛΟΓΙΚΟΥ ΥΠΕΡΗΧΟΥ				

5	ΑΠΙΝΙΔΩΤΗΣ				
6	ΗΛΕΚΤΡΟΜΥΟΓΡΑΦΟΣ			ΣΤΑΔΙΟ ΥΛΟΠΟΙΗΣΗΣ	
7	ΑΞΟΝΙΚΟΣ ΤΟΜΟΓΡΑΦΟΣ			ΣΤΑΔΙΟ ΥΛΟΠΟΙΗΣΗΣ	
ΨΝΑ					
α/α	**ΕΙΔΟΣ**	**ΕΤΟΣ**			
1	Υγρομονώσεις , επεμβάσεις στεγάνωσης , βελτίωση υδρορροών , στα κτίρια του Νοσοκομείου Διοίκησης , ΠΡΟΚΑΤ 2 (Ανατολικό τμήμα) , Υποστηρικτικών λειτουργιών , Διαδρομή καθώς και στις δομές μας εκτός Νοσοκομείου ΚΨΥ Περιστερίου				
2	Τοποθέτηση νέων πλαστικών δαπέδων σε τμήμα του κτιρίου ΜΨΑΤ, Οικονομείο-αποθήκη τροφίμων ,τοποθέτηση ειδικού δαπέδου στο Χειρουργικό Ιατρείο				
3	Επεμβάσεις βελτίωσης-ανακατασκευής αποχετεύσεων εξωτερικά των κτιρίων ΨΤΕ 9-10 , ΧΑΡΑ, εποπτεία , Γεωπονική υπηρεσία εντός του Νοσοκομείου και των εξωτερικών δομών Οικοτροφείο Γλυφάδας και σε προστατευόμενο διαμέρισμα				
4	Επεμβάσεις ανακαίνισης υδραυλικών εγκαταστάσεων, ειδών υγιεινής ανακαίνιση wc των κτιρίων ΨΤΕ 1-2, ΨΤΕ 3-4, ΨΤΕ 9-10, καφενείου και δύο Αγροικιών στο χώρο του Νοσοκομείου ΚΨΥ Περιστερίου και Μονάδων του 18 ΑΝΩ Ασκληπιού 19				
5	Δημιουργία WC για ΑΜΕΑ και κατασκευή κατάλληλης ράμπας για ΑΜΕΑ στο κτίριο Κ.Ε.Κ. του Νοσοκομείου				
6	Ανακαίνιση διαμερίσματος- οδού Θεμιστοκλέους 260 Πειραιάς				
7	Ανακατασκευή μαντρότοιχου –τοίχου αντιστήριξης στον περιβάλλοντα χώρο του Νοσοκομείου πλησίον του Κτιρίου ΜΨΑΤ και ΨΤΕ 7-8				
8	Έλεγχος δικτύου οδικού φωτισμού περιμετρικά των ΨΤΕ 1-2 και ΨΤΕ 9-10 (δίκτυο 90 ιστών), αποκατάσταση βλαβών , αντικατάσταση παροχικών καλωδίων κλπ				
9	Γ.11. Τοποθέτηση κιγκλιδωμάτων ασφαλείας Ψυχιατρικών τμημάτων , και στον ξενώνα του Νοσοκομείου Χελμού 3 Χαλάνδρι				
10	Αντικατάσταση καμινάδας από αμίαντο του λεβητοστασίου κτιρίου ΧΑΡΑ με άλλη ανοξείδωτη (15μ)				

ΓΝ ΝΙΚΑΙΑΣ

ΓΝ ΝΙΚΑΙΑΣ					
α/α	**Είδος Εξοπλισμού**	**Τεμάχια**	**Κατηγορία**	**Έτος Εγκ/σης**	**Λειτουργική Κατάσταση**
1	ΗΛΕΚΤΡΟΚΑΡΔΙΟΓΡΑΦΟΣ FUKUDA FX-8322	1		2015	
2	ΑΚΤΙΝ. ΦΟΡΗΤΟ ΑΚΤΙΝΟΓΡΑΦΙΚΟ BMI JOLLY PLUS 20	1		2015	
3	ΗΛΕΚΤΡΟΚΑΡΔΙΟΓΡΑΦΟΣ SINOHERO SES08	1		2015	
4	ΑΝΑΠΝΕΥΣΤΗΡΑΣ ΦΟΡΗΤΟΣ DRAEGER OXYLOG 2000 PLUS	1		2015	
5	ΗΛΕΚΤΡΟΚΑΡΔΙΟΓΡΑΦΟΣ 6ΚΑΝΑΛΟΣ FUKUDA FX-8222	1		2015	
6	ΣΥΣΤΗΜΑ ΕΓΚΛΕΙΣΗΣ(ΕΜΠΕΔΩΣΗΣ)ΙΣΤΩΝ ΣΕ ΠΑΡΑΦΙΝΗ EC350	1		2015	
7	ΣΠΕΙΡΟΜΕΤΡΟ ΕΠΙΤΡΑΠΕΖΙΟ NEW SPIROLAB	1		2015	
8	ΚΛΙΒΑΝΟΣ ΥΓΡΟΣ ΤΥΠΟΥ FLASH CANCLAVE STE-16M	1		2015	
9	ΔΙΑΘΕΡΜΙΑ ΜΟΝΟΠΟΛΙΚΗ/ΔΙΠΟΛΙΚΗ ALSA/EXCELL/400-MCDS	1		2015	
10	ΦΥΓΟΚΕΝΤΡΟΣ ΨΥΧΟΜΕΝΗ THERMOFISHER HERAUS MEGAFUGE 16	2		2016	
11	ΣΥΣΤΗΜΑ ΕΝΔΟΑΟΡΤΙΚΗΣ ΑΝΤΛΙΑΣ ARROW AUTOCAT 2 SERIES INTRA	1		2016	
12	ΕΞΑΓΩΓΕΑΣ ΠΛΑΣΜΑΤΟΣ ΧΕΙΡΟΚΙΝΗΤΟΣ EXTRACTOR	3		2016	
13	ΑΝΑΙΣΘΗΣΙΟΛΟΓΙΚΟ ΣΥΓΚΡΟΤΗΜΑ ΠΛΗΡΕΣ DATEX OHMEDA AESPIRE VIEW	1		2016	
14	ΗΛΕΚΤΡΟΚΑΡΔΙΟΓΡΑΦΟΣ G.E. MEDICAL MAC 2000	1		2016	
15	ΣΥΣΤΗΜΑ HOLTER ΜΕ 4 ΚΑΤΑΓΡΑΦΙΚΑ MEDILOG SCHILLER FD5PLUS	1		2016	
16	ΑΚΤΙΝ. ΣΥΣΤΗΜΑ ΨΗΦΙΟΠΟΙΗΣΗΣ ΑΚΤΙΝΟΓΡΑΦΙΑΣ FUJI FCR PROFECT CS PLUS	1		2016	
17	ΑΥΤΟΜΑΤΟΣ ΜΗΧΑΝΙΣΜΟΣ ΕΓΓΡΑΦΗΣ ΕΞΕΤΑΣΕΩΝ ΑΣΘΕΝΟΥΣ ΣΕ CD/DVD RIMAGE 2410			2016	
18	ΣΥΣΤΗΜΑ ΤΗΛΕΜΕΤΡΙΑΣ ΓΙΑ ΣΥΝΔΕΣΗ ΜΕ 4 ΑΣΘΕΝΕΙΣ MINDRAY TMS-6016 TEL-100	1		2016	
19	ΗΛΕΚΤΡΟΚΑΡΔΙΟΓΡΑΦΟΣ G.E. MEDICAL MAC 800	1		2016	
20	VIDEO ΓΑΣΤΡΟΣΚΟΠΙΟ OLYMPUS EVIS EXERA III GIF-1TH190	2		2016	
21	ΕΝΔΟΣΚΟΠ. ΑΝΑΡΡΟΦΗΣΗ OLYMPUS	1		2016	

	SSU-II				
22	ΠΗΓΗ ΨΥΧΡΟΥ ΦΩΤΙΣΜΟΥ OLYMPUS EVIS EXERA III CLV-190	1		2016	
23	ΕΝΔΟΣΚΟΠΙΚΟ ΜΟΝΙΤΟΡ OLYMPUS FS-L2403D	1		2016	
24	ΕΠΕΞΕΡΓΑΣΤΗΣ ΕΙΚΟΝΑΣ ΒΙΝΤΕΟ OLYMPUS EVIS EXERA III CV-190	1		2016	
25	ΜΟΝΙΤΟΡ ΖΩΤΙΚΩΝ ΛΕΙΤΟΥΡΓΙΩΝ ΦΟΡΗΤΟ SHENZHEN MINDRAY STAR 8000	2		2016	
26	ΑΠΙΝΙΔΩΤΗΣ ΔΙΦΑΣΙΚΟΣ ΜΕ ΜΟΝΙΤΟΡ ΚΑΙ ΒΗΜΑΤΟΔΟΤΗ PROGETTI RESCUE 230	1		2016	
27	ΦΟΡΗΤΗ ΣΥΣΚΕΥΗ ΓΙΑ ΤΗΝ ΑΞΙΟΛΟΓΗΣΗ ΔΙΑΒΗΤΟΛΟΓΙΚΗΣ ΝΕΥΡΟΠΑΘΕΙΑΣ	1		2016	
28	ΗΛΕΚΤΡΟΚΑΡΔΙΟΓΡΑΦΟΣ G.E. MEDICAL MAC 800	1		2016	
29	ΑΚΤΙΝ. ΦΟΡΗΤΟ ΑΚΤΙΝΟΓΡΑΦΙΚΟ SIEMENS POLYMOBIL PLUS	1		2016	
30	ΑΝΑΡΡΟΦΗΣΗ ΦΟΡΗΤΗ VICTORIA PORTABLE	1		2016	
31	ΑΝΑΠΝΕΥΣΤΗΡΑΣ ΦΟΡΗΤΟΣ DRAEGER OXYLOG 2000 PLUS	1		2016	
32	ΑΠΙΝΙΔΩΤΗΣ CARDIOSERV	4		2016	
33	ΠΑΛΜΙΚΟ ΟΞΥΜΕΤΡΟ NELLCOR BEDSIDE SPO2 MONITOR	3		2016	
34	ΥΠΕΡΗΧΟΤΟΜΟΓΡΑΦΟΣ GE MEDICAL SYSTEMS LOGIQ P5 Premium	1		2016	
35	ΘΑΛΑΜΟΣ ΚΑΘΕΤΗΣ ΝΗΜΑΤΙΚΗΣ ΡΟΗΣ ΑΕΡΑ ESCO LVG-3AG-F8	1		2016	
36	ΦΟΡΗΤΗ ΧΕΙΡΟΥΡΓΙΚΗ ΑΝΝΑΡΟΦΗΣΗ ASPEED SUCTION ASAPIRTOR 230V	1		2016	
37	ΗΛΕΚΤΡΟΚΑΡΔΙΟΓΡΑΦΟΣ G.E. MEDICAL MAC 600	1		2016	
38	ΚΛΙΒΑΝΟΣ ΟΦΘ/ΚΟΣ ΤΑΧΕΙΑΣ ΑΠΟΣΤΕΙΡΩΣΗΣ STATIM 5000S	1		2016	
39	ΚΛΙΒΑΝΟΣ ΕΠΩΑΣΤΙΚΟΣ THERMO IGS 60	1		2016	
40	ΘΑΛΑΜΟΣ ΚΑΘΕΤΗΣ ΝΗΜΑΤΙΚΗΣ ΡΟΗΣ ΑΕΡΑ TELSTAR BIOVANGUARD B4	1		2016	
41	ΔΙΑΘΛΑΣΙΜΕΤΡΟ ΚΕΡΑΤΟΜΕΤΡΟ KR-800	1		2016	
42	ΜΟΝΙΤΟΡ ΖΩΤΙΚΩΝ ΛΕΙΤΟΥΡΓΙΩΝ ΦΟΡΗΤΟ SHENZEN SINO - HERO S80	1		2016	
43	ΜΟΝΙΤΟΡ ΖΩΤΙΚΩΝ ΛΕΙΤΟΥΡΓΙΩΝ ΦΟΡΗΤΟ GENERAL MEDITECH G3F	2		2016	
44	ΣΥΣΤΗΜΑ ΑΥΤΟΜΑΤΟΥ ΔΙΑΣΤΟΛΕΑ ΕΓΚΕΦΑΛΟΥ INTEGRA BUDDE HALO RETRACTOR MAYFIELD	1		2016	
45	ΒΡΟΓΧΟΣΚΟΠΙΟ ΙΝΟΠΤΙΚΟ PENTAX FI-10RBS HOYA	1		2016	
46	ΠΑΛΙΝΔΡΟΜΗΤΗΣ ΣΩΛΗΝΙΣΚΩΝ ΑΣΚΩΝ	3		2017	

	ΑΙΜΑΤΟΣ				
47	ΑΚΤΙΝ. ΣΥΣΤΗΜΑ ΨΗΦΙΟΠΟΙΗΣΗΣ ΑΚΤΙΝΟΓΡΑΦΙΑΣ FUJI PRIMA II	1		2017	
48	ΥΠΕΡΗΧΟΤΟΜΟΓΡΑΦΟΣ PHILIPS MED CLEARVUE 350	1		2017	
49	ΗΛΕΚΤΡΟΝΙΚΟ ΠΙΕΣΟΜΕΤΡΟ ΜΕ ΟΞΥΜΕΤΡΟ	1		2017	
50	ΖΥΓΑΡΙΑ ΗΛΕΚΤΡΟΝΙΚΗ ΑΚΡΙΒΕΙΑΣ ΜΕ ΑΝΑΣΤΗΜΟΜΕΤΡΟ PEGASO DIGITAL	1		2017	
51	ΣΥΣΚΕΥΗ Bi-PAP ST LOEWENSTEIN MEDICAL TECHNOLOGY PRISMA VENT30	1		2017	
52	ΑΝΤΛΙΑ ΟΓΚΟΜΕΤΡΙΚΗ SINO MEDICAL-DEVICE TECHNOLOGY SN-1500H	3		2017	
53	ΑΝΤΛΙΑ ΕΓΧΥΣΗΣ ΤΥΠΟΥ ΣΥΡΙΓΓΑΣ ENDYMION 301A-P	1		2017	
54	ΒΡΟΓΧΟΣΚΟΠΙΟ ΑΚΑΜΠΤΟ DUMON BRONCHOSC	1		2017	
55	ΜΙΚΡΟΣΚΟΠΙΟ ΕΡΓΑΣΤΗΡΙΑΚΟ CARL ZEISS PRIMOSTAR	1		2017	
56	ΗΛΕΚΤΡΟΚΑΡΔΙΟΓΡΑΦΟΣ BIOCARE iE 6	1		2017	
57	ΘΕΡΜΟΚΟΙΤΙΔΑ ΚΛΕΙΣΤΗ ATOM RABEE INCU i	3		2017	
58	ΠΑΛΜΙΚΟ ΟΞΥΜΕΤΡΟ NELLCOR BEDSIDE SPO2 MONITOR	3		2017	
59	ΟΞΥΓΟΝΟΜΕΤΡΟ ΜΑΧΤΕC ΜΑΧΟ2-ΑΕ	6		2017	
60	ΖΥΓΑΡΙΑ ΗΛΕΚΤΡΟΝΙΚΗ ΜΕ ΑΝΑΣΤΗΜΟΜΕΤΡΟ GIMA PEGASO DIGITAL SCALE EL27288	1		2017	
61	ΖΥΓΑΡΙΑ ΗΛΕΚΤΡΟΝΙΚΗ ΜΕ ΑΝΑΣΤΗΜΟΜΕΤΡΟ GIMA PEGASO DIGITAL SCALE EL27288	1		2017	
62	ΖΥΓΑΡΙΑ ΑΚΡΙΒΕΙΑΣ ΒΡΕΦΩΝ SECA 384	1		2017	
63	ΑΝΑΡΡΟΦΗΣΗ ΦΟΡΗΤΗ CLINIC PLUS ASPIRATOR	1		2017	
64	ΚΡΕΒΑΤΙΑ ΑΣΘΕΝΩΝ ΜΕ ΑΝΥΨΩΣΗ ΠΛΑΤΗΣ	10		2017	
65	ΚΡΕΒΑΤΙΑ ΑΣΘΕΝΩΝ ΠΟΛΥΣΠΑΣΤΑ	5		2017	
66	ΜΟΝΙΤΟΡ ΖΩΤΙΚΩΝ ΛΕΙΤΟΥΡΓΙΩΝ ΦΟΡΗΤΟ BIOCARE PM-900	1		2017	
67	ΚΑΤΑΓΡΑΦΙΚΟ ΣΥΣΤ. ΗΛΕΚΤΡΟΦΥΣΙΚΩΝ ΜΕΛΕΤΩΝ GE MEDICAL SYSTEMS CARDIOLAB IT CLAB II PLUS 128 CHANNEL AMPLIFIER	1		2017	
68	ΔΙΕΓΕΡΤΗΣ (STIMULATOR) ΓΙΑ ΣΥΣΤΗΜΑ ΗΦΕ MICROPACE EPS320	1		2017	
69	ΠΛΥΝΤΗΡΙΟ ΧΕΙΡΟΥΡΓΙΚΩΝ ΕΡΓΑΛΕΙΩΝ STEELCO DS600/1	1		2017	
70	ΗΛΕΚΤΡΟΚΑΡΔΙΟΓΡΑΦΟΣ G.E. MEDICAL MAC 800	3		2017	
71	ΑΝΑΠΝΕΥΣΤΗΡΑΣ ΦΟΡΗΤΟΣ AIR LIQUIDE MEDICAL SYSTEMS S.A OSIRIS 2 GE	2		2017	
72	ΑΠΙΝΙΔΩΤΗΣ NIHON KOHDEN TEC-5631	2		2017	

73	ΟΥΡΗΤΗΡΟΣΚΟΠΙΟ ΑΚΑΜΠΤΟ 12 ΜΟΙΡΩΝ	1		2017	
74	ΟΥΡΗΤΗΡΟΣΚΟΠΙΟ ΑΚΑΜΠΤΟ 5 ΜΟΙΡΩΝ	1		2017	
75	ΑΚΤΙΝ. ΦΟΡΗΤΟ ΑΚΤΙΝΟΓΡΑΦΙΚΟ AGFA GEVAERT AG DR 100e 6012/001	4		2018	
76	ΥΠΕΡΗΧΟΤΟΜΟΓΡΑΦΟΣ MINDRAY M6	1		2018	
77	ΗΛΕΚΤΡΟΚΑΡΔΙΟΓΡΑΦΟΣ COMEN CM600	1		2018	
78	ΦΟΡΗΤΟΣ ΥΠΕΡΗΧΟΣ SAMSUNG MEDISON CO LTD MYSONO U6 USS-MYU6N1D/WR	1		2018	
79	VIDEO-ΛΑΡΥΓΓΟΣΚΟΠΙΟ MCGRATH MAC HANDLE 9	2		2018	
80	ΗΛΕΚΤΡΟΚΑΡΔΙΟΓΡΑΦΟΣ 6ΚΑΝΑΛΟΣ MAC 800	1		2018	
81	ΑΠΙΝΙΔΩΤΗΣ ΔΙΦΑΣΙΚΟΣ CARDIO AID CA360B	1		2018	
82	ΑΝΤΛΙΑ ΕΓΧΥΣΗΣ ΤΥΠΟΥ ΣΥΡΙΓΓΑΣ ENDYMION 301A-P	1		2018	
83	ΕΝΔΟΣΚΟΠ. ΠΛΥΝΤΗΡΙΟ ΑΥΤΟΜΑΤΟ OLYMPUS/MIELE MINI ETD 2 PLUS PAA	1		2018	
84	ΣΥΣΤΗΜΑ ΠΑΡΟΧΗΣ CO2 ΓΙΑ ΚΟΛΟΝΟΣΚΟΠΗΣΗ	1		2018	
85	VIDEO ΚΟΛΟΝΟΣΚΟΠΙΟ FUJI EC-530WL3	1		2018	
86	ΒΡΟΓΧΟΣΚΟΠΙΟ OLYMPUS BF-TE2	1		2018	
87	ΠΕΔΙΟΜΕΤΡΟ ΜΕ ΕΝΔΕΙΞΗ mT,GAUSS	1		2018	
88	ΜΕΤΡΗΤΗΣ ΡΑΔΙΟΣΥΧΝΟΤΗΤΩΝ (RF)ΜΕ ΕΥΡΟΣ 1MHz-300MHz	1		2018	
89	ΟΛΟΚΛΗΡΩΤΙΚΟ ΗΧΟΜΕΤΡΟ ΣΥΜΒΑΤΟ ΜΕ ΜΑΓΝΗΤΙΚΑ ΠΕΔΙΑ	1		2018	
90	ΟΜΟΙΩΜΑ ΓΙΑ ΜΕΤΡΗΣΗ ΟΜΟΙΟΓΕΝΕΙΑΣ ΣΤΑΤΙΚΟΥ ΜΑΓΝΗΤΙΚΟΥ ΠΕΔΙΟΥ	1		2018	
91	ΨΥΚΤΙΚΟ ΣΥΓΚΡΟΤΗΜΑ ΕΦΕΔΡΙΚΟ (CHILLER) HEAT PLMP 12ΗΤΑΘ	1		2018	
92	ΗΛΕΚΤΡΟΚΑΡΔΙΟΓΡΑΦΟΣ CM600	1		2018	
93	ΚΛΙΝΗ ΔΙΑΣΩΛΗΝΩΜΕΝΩΝ ΑΣΘΕΝΩΝ Μ.Ε.Θ. LINET ELEGANZA 3XC	4		2018	
94	ΑΚΤΙΝ. ΦΟΡΗΤΟ ΑΚΤΙΝΟΓΡΑΦΙΚΟ BMI JOLLY 4 PLUS	1		2018	
95	ΗΛΕΚΤΡΟΚΑΡΔΙΟΓΡΑΦΟΣ ΑΣΥΡΜΑΤΟΣ	1		2018	
96	ΜΟΝΙΤΟΡ ΖΩΤΙΚΩΝ ΛΕΙΤΟΥΡΓΙΩΝ ΦΟΡΗΤΟ STAR 8000	1		2018	
97	ΜΟΝΙΤΟΡ ΖΩΤΙΚΩΝ ΛΕΙΤΟΥΡΓΙΩΝ ΦΟΡΗΤΟ G3D GMI	1		2018	
98	ΑΝΤΛΙΑ ΤΥΠΟΥ ΣΥΡΙΓΓΑΣ ENDYMION 301A-P	1		2018	
99	ΗΛΕΚΤΡΟΚΑΡΔΙΟΓΡΑΦΟΣ COMEN CM600	1		2018	
100	ΚΛΙΝΗ ΑΣΘΕΝΟΥΣ FAVERO INSPIRE	31		2018	
101	ΚΛΙΝΗ ΑΣΘΕΝΟΥΣ FAVERO INSPIRE PRECISION	2		2018	
102	ΠΙΕΣΟΜΕΤΡΟ ΑΝΑΙΜΑΚΤΗΣ ΠΙΕΣΗΣ (ΗΛΕΚΤΡΟΝΙΚΟ) GE HEALTHCARE	2		2018	

	CARESCAPE V100				
103	ΠΙΕΣΟΜΕΤΡΟ ΑΝΑΙΜΑΚΤΗΣ ΠΙΕΣΗΣ ΜΠΡΑΤΣΟΥ (ΗΛΕΚΤΡΟΝΙΚΟ) OMRON HBP - 1100	2		2018	
104	ΑΕΡΟΣΤΡΩΜΑ TALLEY MEDICAL PULSAIR CHOICE	16		2018	
105	ΚΛΙΒΑΝΟΣ ΑΠΟΣΤΕΙΡΩΣΗΣ ΑΤΜΟΥ NEWMED KRONOS B 23	1		2018	
106	ΑΝΑΠΝΕΥΣΤΗΡΑΣ ΦΟΡΗΤΟΣ SIARE FALCO 202 EVO S2/T	2		2018	
107	ΠΑΛΜΙΚΟ ΟΞΥΜΕΤΡΟ ΔΑΚΤΥΛΟΥ NONIN ONYX VANTAGE 9590	10		2018	
108	ΠΑΛΜΙΚΟ ΟΞΥΜΕΤΡΟ NONIN PALM SAT 2500	1		2018	
109	ΛΑΡΥΓΓΟΣΚΟΠΙΟ CLX & XLED SERIES	1		2018	
110	ΜΟΝΙΤΟΡ ΖΩΤΙΚΩΝ ΛΕΙΤΟΥΡΓΙΩΝ ΦΟΡΗΤΟ PHILIPS MED EFFICIA CM100	2		2018	
111	ΜΟΝΙΤΟΡ ΚΕΝΤΡΙΚΟΥ ΣΤΑΘΜΟΥ [ΤΕΡΜΑΤΙΚΟ] PHILIPS MED CMS200	1		2018	
112	ΜΟΝΙΤΟΡ ΖΩΤΙΚΩΝ ΛΕΙΤΟΥΡΓΙΩΝ ΠΟΛΥΠΑΡΑΜΕΤΡΙΚΟ PHILIPS MED EFFICIA CM120	4		2018	
113	ΑΝΑΠΝΕΥΣΤΗΡΑΣ ΦΟΡΗΤΟΣ MRI SIARE SIRIO S2/T	1		2018	
114	ΑΝΤΛΙΑ ΕΚΧΥΣΗΣ ΟΡΩΝ FRESENIUS VOLUMAT MC AGILIA GR	4		2018	
115	ΑΝΑΡΡΟΦΗΣΗ ΦΟΡΗΤΗ ΗΛΕΚΤΡΙΚΗ CHEIRON VICTORIA VERSA	1		2018	
116	ΔΙΑΦΑΝΟΣΚΟΠΙΟ ΕΠΙΤΟΙΧΙΟ LED/3 PANEL WEIKO SLIM	2		2018	
117	ΔΙΑΦΑΝΟΣΚΟΠΙΟ ΕΠΙΤΡΑΠΕΖΙΟ LED WEIKO SLIM	1		2018	
118	ΕΠΙΤΟΙΧΙΕΣ ΑΝΑΡΡΟΦΗΣΕΙΣ THERAPY EQUIPMENT	25		2018	
119	ΦΟΡΕΙΟ ΤΥΠΟΥ SCOOP ΜΕ ΣΑΝΙΔΑ ΑΚΙΝΗΤΟΠΟΙΗΣΗΣ	1		2018	
120	ΠΛΥΝΤΗΡΙΟ ΣΚΩΡΑΜΙΔΩΝ ΜΕ ΜΠΟΧΟΥΜ STEELCO BP 100HE	1		2018	
121	ΤΡΟΧΗΛΑΤΟΣ ΕΞΕΤΑΣΤΙΚΟΣ ΠΡΟΒΟΛΕΑΣ RIMSA PRIMALED + RL	1		2018	
122	ΦΥΓΟΚΕΝΤΡΟΣ ΕΠΙΤΡΑΠΕΖΙΑ EPPENDORF 5702	1		2018	
123	ΣΥΣΤΗΜΑ ΟΥΡΟΔΥΝΑΜΙΚΗΣ ΜΕΛΕΤΗΣ DANTEC JIVE	1		2018	
124	ΣΥΣΤΗΜΑ ΕΝΔΟΣΩΜΑΤΙΚΟΥ ΛΙΘΟΤΡΙΠΤΗ SWISS LITHOCLAST MASTER SYSTEM FT-128W	1		2018	
125	ΜΑΚΡΟΣΚΟΠΙΚΗ ΤΡΑΠΕΖΑ ΕΠΕΞΕΡΓΑΣΙΑΣ ΙΣΤΟΠΑΘΟΛΟΓΙΚΩΝ ΠΑΡΑΣΚΕΥΑΣΜΑΤΩΝ	1		2018	
126	ΜΙΚΡΟΣΚΟΠΙΟ ΜΕ ΨΗΦΙΑΚΗ ΚΑΜΕΡΑ ΛΟΓΙΣΜΙΚΟ ΚΑΙ ΣΥΣΤΗΜΑ ΠΟΛΩΣΗΣ	1		2018	

	NIKON CI-L				
127	ΠΙΕΣΟΜΕΤΡΟ ΤΡΟΧΗΛΑΤΟ ΗΛΕΚΤΡΟΝΙΚΟ GENERAL MEDITECH	1		2018	
128	ΠΡΙΟΝΙ ΓΥΨΟΥ ΗΛΕΚΤΡΙΚΟ ΜΕ ΣΚΟΥΠΑ ΗΛΕΚΤΡΙΚΗ OSCIMED ERGO	1		2018	
129	ΤΟΝΟΜΕΤΡΟ ΕΠΙΠΕΔΩΣΗΣ (ΓΙΑ ΣΧΙΣΜΟΕΙΔΗ ΛΥΧΝΙΑ SHIN-NIPPON & UNION-VISION C-300)	1		2018	
130	ΑΠΙΝΙΔΩΤΗΣ CARDIO AID CA360B	1		2018	
131	ΗΛΕΚΤΡΟΚΑΡΔΙΟΓΡΑΦΟΣ 6ΚΑΝΑΛΟΣ CM600	1		2018	
132	ΦΟΡΗΤΟΣ ΥΠΕΡΗΧΟΣ GE MEDICAL SYSTEMS LOGIQ V2	2		2018	
133	ΜΟΝΙΤΟΡ ΖΩΤΙΚΩΝ ΛΕΙΤΟΥΡΓΙΩΝ ΦΟΡΗΤΟ STAR 8000	1		2018	
134	ΥΠΕΡΗΧΟΤΟΜΟΓΡΑΦΟΣ GE MEDICAL SYSTEMS LOGIQ P9	1		2018	
135	ΔΙΑΘΕΡΜΙΑ ΗΛΕΚΤΡΟΧΕΙΡΟΥΡΓΙΚΗ OLYMPUS ESG-400 ΜΕ ΡΕΖΕΚΤΟΣΚΟΠΙΟ	1		2018	
136	ΒΡΟΓΧΟΣΚΟΠΙΟ ΙΝΟΠΤΙΚΟ PENTAX FI-10RBS ΗΟΥΑ	1		2018	
137	ΕΡΓΟΜΕΤΡΙΚΟ ΠΟΔΗΛΑΤΟ ΓΙΑ STRESS ECHO GE HEALTHCARE eBike EL	1		2019	
138	ΣΥΣΤΗΜΑ ΠΑΡΟΧΗΣ CO2 ΓΙΑ ΚΟΛΟΝΟΣΚΟΠΗΣΗ	1		2019	
139	ΒΙΝΤΕΟΒΡΟΓΧΟΣΚΟΠΙΟ OLYMPUS BF-1TQ170 OPTERA	1		2019	
140	ΠΗΓΗ ΨΥΧΡΟΥ ΦΩΤΙΣΜΟΥ - ΒΙΝΤΕΟΕΠΕΞΕΡΓΑΣΤΗΣ OLYMPUS CV-170 OPTERA SERIES	1		2019	
141	ΥΠΕΡΗΧΟΤΟΜΟΓΡΑΦΟΣ GE HEALTHCARE LOGIQ S8	1		2019	
142	ΟΡΘΟΠΑΝΤΟΓΡΑΦΟΣ RAYSCAN A-SC	1		2019	
143	ΕΓΚ. ΑΝΤΛΙΩΝ ΘΕΡΜΟΤΗΤΑΣ ΣΤΗ ΜΕΘ	2			
144	ΕΓΚ. ΨΥΚΤΙΚΟΥ ΣΥΓΚΡΟΤΗΜΑΤΟΣ ΣΤΟ ΑΙΜΟΔΥΝΑΜΙΚΟ				
145	ΕΓΚ. ΚΚΜ ΓΙΑ ΤΟΝ ΚΛΙΜΑΤΙΣΜΟ ΤΗΣ ΑΙΘΟΥΣΑΣ ΚΥΣΤΕΟΣΚΟΠΗΣΕΩΝ ΤΩΝ ΧΕΙΡΟΥΡΓΕΙΩΝ				
146	ΕΓΚ. ΚΛΙΜΑΤΙΣΜΟΥ ΣΤΟΥΣ ΠΡΟΘΑΛΑΜΟΥΣ ΤΩΝ ΧΕΙΡΟΥΡΓΕΙΩΝ Β & Γ ΟΡΟΦΩΝ				
147	ΕΓΚ. BOILER 2000LT ΣΤΟΥΣ ΥΠΟΣΤΑΘΜΟΥΣ	2			
148	ΕΓΚ. ΦΥΣ. ΑΕΡΙΟΥ ΣΤΟΝ ΠΑΙΔΙΚΟ ΤΟΥ ΝΟΣΟΚΟΜΕΙΟΥ				
149	ΕΓΚ. FAN COILS ΝΕΡΟΥ ΣΤΟ ΚΤΙΡΙΟ ΓΕΝΝΗΜΑΤΑ	23			
150	ΕΓΚ. ΣΥΣΤΗΜΑΤΟΣ ΕΞΑΕΡΙΣΜΟΥ ΣΤΟ Γ' ΥΠΟΓΕΙΟ ΤΩΝ ΤΕΠ (ΑΝΤΛΙΟΣΤΑΣΙΟ ΛΗΜΜΑΤΩΝ)				

Γ.Ν. ΝΙΚΑΙΑΣ					
α/α	**ΕΙΔΟΣ**	**ΕΤΟΣ**			
1	ΑΠΟΚΑΤΑΣΤΑΣΗ ΟΔΟΣΤΡΩΜΑΤΟΣ ΣΤΗΝ ΚΕΝΤΡΙΚΗ ΠΥΛΗ ΤΟΥ ΝΟΣΟΚΟΜΕΙΟΥ	2015			
2	ΑΝΤΙΚΑΤΑΣΤΑΣΗ ΠΑΡΑΘΥΡΩΝ ΣΤΑ ΤΕΙ & ΣΤΟ ΕΝΔΟΚΡΙΝΟΛΟΓΙΚΟ ΤΑΚΤΙΚΟ ΙΑΤΡΕΙΟ	2015			
3	ΕΠΕΚΤΑΣΗ ΟΔΟΝΤΙΑΤΡΙΚΟΥ ΙΑΤΡΕΙΟΥ & ΔΗΜΙΟΥΡΓΙΑ ΓΡΑΦΕΙΟΥ ΠΡΟΪΣΤΑΜΕΝΗΣ ΤΕΙ	2015			
4	ΑΝΑΔΙΑΜΟΡΦΩΣΗ ΓΑΣΤΡΕΝΤΕΡΟΛΟΓΙΚΟΥ ΕΡΓΑΣΤΗΡΙΟΥ	2015			
5	ΕΠΙΣΚΕΥΗ ΥΓΡΟΜΟΝΩΣΗΣ ΚΤΙΡΙΟΥ ΚΙ	2015			
6	ΔΙΑΜΟΡΦΩΣΗ ΑΛΛΕΡΓΙΟΛΟΓΙΚΟΥ ΙΑΤΡΕΙΟΥ	2015			
7	ΕΡΓΑΣΙΕΣ ΔΙΑΜΟΡΦΩΣΗΣ ΓΡΑΦΕΙΩΝ ΤΕΙ	2016			
8	ΕΠΙΣΚΕΥΗ ΕΠΙΧΡΙΣΜΑΤΩΝ ΕΞΩΣΤΩΝ ΤΟΥ ΚΕΝΤΡΙΚΟΥ ΚΤΙΡΙΟΥ	2016			
9	ΚΑΤΑΣΚΕΥΗ ΤΟΠΟΘΕΤΗΣΗ ΠΑΓΚΩΝ ΚΕΝΤΡ. ΚΤ. ΓΑΣΤΡΕΝΤΕΡΟΛΟΓΙΚΟ ΤΜΗΜΑ	2016			
10	ΕΠΙΣΚΕΥΗ WC ΘΑΛΑΜΟΥ (101) ΓΥΝΑΙΚΟΛΟΓΙΚΗΣ ΚΛΙΝΙΚΗΣ Κ3	2016			
11	ΑΝΑΚΑΙΝΙΣΗ ΓΑΛΑΚΤΟΚΟΜΕΙΟΥ ΤΜΗΜΑΤΟΣ ΝΕΟΓΝΩΝ	2016			
12	ΑΝΑΚΑΙΝΙΣΗ ΓΡΑΦΕΙΟΥ ΠΡΟΪΣΤΑΜΕΝΗΣ ΟΥΡΟΛΟΓΙΚΗΣ ΚΛΙΝΙΚΗΣ	2016			
13	ΔΙΑΜΟΡΦΩΣΗ ΓΡΑΦΕΙΟΥ ΠΡΟΪΣΤΑΜΕΝΗΣ ΠΑΡΑΪΑΤΡΙΚΩΝ ΕΠΑΓΓΕΛΜΑΤΩΝ	2016			
14	ΕΠΙΣΚΕΥΗ ΠΑΛΑΙΑΣ ΥΓΡΟΜΟΝΩΣΗΣ ΤΟΥ ΔΩΜΑΤΟΣ ΥΠΟΣΤΑΘΜΟΥ ΥΨΗΛΗΣ ΤΑΣΗΣ & ΑΝΤΙΚΑΤΑΣΤΑΣΗΤΕΝΤΩΝ ΠΡΟΣΤΑΣΙΑΣ ΜΕΤΑΣΧΗΜΑΤΙΣΤΩΝ	2016			
15	ΕΡΜΑΡΙΑ ΟΡΜΟΝΟΛΟΓΙΚΟΥ ΕΡΓΑΣΤΗΡΙΟΥ	2016			
16	ΣΗΤΕΣ ΣΤΟ ΑΚΤΙΝΟΔΙΑΓΝΩΣΤΙΚΟ	2016			
17	ΕΠΙΣΚΕΥΗ & ΣΥΝΤΗΡΗΣΗ ΚΡΕΒΑΤΙΩΝ ΣΤΗ ΜΕΘ	2016			
18	ΑΝΤΙΚΑΤΑΣΤΑΣΗ & ΣΥΝΤΗΡΗΣΗ ΠΟΛΥΘΡΟΝΩΝ ΣΤΗ ΜΟΝΑΔΑ ΤΕΧΝΗΤΟΥ ΝΕΦΡΟΥ	2016			
19	ΑΝΤΙΚΑΤΑΣΤΑΣΗ ΘΥΡΩΝ & ΠΑΡΑΘΥΡΩΝ ΣΕ ΔΙΑΦΟΡΑ ΤΜΗΜΑΤΑ ΤΟΥ ΝΟΣΟΚΟΜΕΙΟΥ ΚΑΙ ΤΟΥ ΓΝΔΑ (ΑΠ, ΧΕΙΡΟΥΡΓΕΙΑ, ΚΙΝΗΣΗΣ)	2016			
20	ΕΠΙΣΚΕΥΗ WC ΘΑΛΑΜΟΥ (302) ΠΑΙΔΙΑΤΡΙΚΗΣ ΚΛΙΝΙΚΗΣ	2017			
21	ΕΠΙΣΚΕΥΗ ΚΟΝΤΕΪΝΕΡ ΔΙΟΙΚΗΤΙΚΟΥ (ΑΡΧΕΙΟ ΑΤΟΜΙΚΩΝ ΦΑΚΕΛΩΝ)	2017			

22	ΕΡΓΑΣΙΕΣ ΕΠΙΣΚΕΥΗΣ ΟΙΚΙΣΜΩΝ ΕΠΕΞΕΡΓΑΣΙΑΣ ΝΕΡΟΥ Μ.Τ.Ν	2017			
23	ΠΡΟΜΗΘΕΙΑ & ΕΓΚΑΤΑΣΤΑΣΗ ΠΛΑΣΤΙΚΟΥ ΔΑΠΕΔΟΥ ΣΤΟΝ ΑΕΡΟΔΙΑΔΡΟΜΟ Κ.Κ- Κ1 -Κ3	2017			
24	ΕΠΙΣΚΕΥΗ WC ΘΑΛΑΜΟΥ (304) ΠΑΙΔΙΑΤΡΙΚΗΣ ΚΛΙΝΙΚΗΣ Κ3 ΓΕΝΝΗΜΑΤΑ	2017			
25	ΑΝΑΚΑΙΝΗΣΗ WC ΤΕΙ ΙΣΟΓΕΙΟΥ Κ1	2017			
26	ΑΝΑΚΑΙΝΗΣΗ ΧΡΩΜΑΤΩΝ ΣΤΑ ΜΑΓΕΙΡΕΙΑ ΤΟΥ ΝΟΣΟΚΟΜΕΙΟΥ	2017			
27	ΑΝΑΚΑΙΝΗΣΗ WC ΑΛΛΕΡΓΙΟΛΟΓΙΚΟΥ	2017			
28	ΕΠΙΣΚΕΥΗ ΦΡΕΑΤΙΩΝ (ΕΣΩΤΕΡΙΚΗ ΕΠΕΝΔΥΣΗ) & ΣΧΑΡΩΝ ΤΩΝ ΜΑΓΕΙΡΕΙΩΝ	2017			
29	ΓΩΝΙΟΚΡΑΝΑ ΠΡΟΣΤΑΣΙΑΣ ΤΟΙΧΩΝ	2017			
30	ΠΡΟΣΤΑΣΙΑ ΚΑΘ' ΥΨΟΣ ΠΕΡΙΦΡΑΞΗΣ ΝΟΣΟΚΟΜΕΙΟΥ- ΤΟΠΟΘΕΤΗΣΗ ΠΡΟΣΤΑΣΙΑΣ ΜΕΜΒΡΑΝΩΝ & ΣΙΤΩΝ ΣΤΗ ΜΟΝΑΔΑ ΝΕΟΓΝΩΝ	2017			
31	ΕΠΕΚΤΑΣΗ ΑΙΘΟΥΣΑΣ ΚΥΣΤΕΟΣΚΟΠΗΣΕΩΝ ΤΩΝ ΧΕΙΡΟΥΡΓΕΙΩΝ Γ' ΟΡΟΦΟΥ	2017			
32	ΠΕΡΙΦΡΑΞΗ ΟΙΚΟΠΕΔΟΥ ΤΥΡΤΑΙΟΥ	2017			
33	ΟΙΚΟΔΟΜΙΚΕΣ & Η/Μ ΕΡΓΑΣΙΕΣ ΚΑΘΑΡΙΣΜΟΥ ΧΩΡΩΝ- Β' ΥΠΟΓΕΙΟΥ- ΚΕΝΤΡΙΚΟΥ ΚΤΙΡΙΟΥ (ΚΑΤΑΦΥΓΙΑ)	2018			
34	ΔΗΜΙΟΥΡΓΙΑ ΝΤΟΥΛΑΠΙΩΝ ΙΑΤΡΙΚΟΥ ΑΡΧΕΙΟΥ ΣΤΟ ΝΈΟ ΤΕΠ (ΥΠΟΓΕΙΟ 1 &) ΓΙΑ ΤΗ Ν/Χ	2018			
35	ΔΗΜΙΟΥΡΓΙΑ ΓΡΑΦΕΙΩΝ ΤΟΥ ΠΟΛΙΤΗ	2018			
36	ΚΑΤΑΣΚΕΥΗ ΨΕΥΔΟΡΟΦΗΣ & ΟΙΚΟΔΟΜΙΚΕΣ ΕΡΓΑΣΙΕΣ ΣΤΟ ΘΑΛΑΜΟ No 12 ΤΗΣ ΟΡΘΟΠΕΔΙΚΗΣ ΣΤΟΝ Γ' ΟΡΟΦΟ ΤΟΥ ΚΕΝΤΡΙΚΟΥ ΚΤΙΡΙΟΥ	2018			
37	ΑΝΑΚΑΙΝΗΣΗ WC ΑΙΜΑΤΟΛΟΓΙΚΟΥ ΤΜΗΜΑΤΟΣ	2018			
38	ΔΙΑΜΟΡΦΩΣΗ ΧΩΡΟΥ ΣΕ ΓΡΑΜΜΑΤΕΙΑ ΧΕΙΡΟΥΡΓΕΙΩΝ & ΑΝΑΚΑΙΝΗΣΗ ΤΟΥ ΠΡΟΘΑΛΑΜΟΥ ΤΩΝ ΧΕΙΡΟΥΡΓΙΚΩΝ ΑΙΘΟΥΣΩΝ Β' & Γ' ΟΡΟΦΟΥ	2018			
39	ΑΝΑΚΑΙΝΗΣΗ WC ΤΕΙ Α' ΟΡΟΦΟΥ	2018			
40	ΑΝΤΙΚΑΤΑΣΤΑΣΗ ΠΑΡΑΘΥΡΩΝ ΣΤΑ ΤΕΙ	2018			
41	ΤΟΠΟΘΕΤΗΣΗ ΣΙΤΩΝ ΣΕ ΔΙΑΦΟΡΑ ΤΜΗΜΑΤΑ ΤΟΥ ΝΟΣΟΚΟΜΕΙΟΥ	2018			
42	ΤΟΠΟΘΕΤΗΣΗ ΠΥΡΑΝΤΟΧΩΝ ΘΥΡΩΝ ΣΤΟ ΟΡΜΟΝΟΛΟΓΙΚΟ ΕΡΓΑΣΤΗΡΙΟ	2018			
43	ΕΠΙΣΚΕΥΗ ΣΤΕΓΗΣ ΑΕΡΟΓΕΦΥΡΑΣ	2018			
44	ΑΝΤΙΚΑΤΑΣΤΑΣΗ ΕΡΜΑΡΙΩΝ- ΠΑΓΚΩΝ ΜΕΘ- ΜΑΦ	2018			
45	ΠΡΟΜΗΘΕΙΑ & ΕΓΚΑΤΑΣΤΑΣΗ ΗΛΕΚΤΡΟΚΙΝΗΤΟΥ ΡΟΛΟΥ ΠΟΡΤΑΣ	2018			

46	ΗΛΕΚΤΡΟΚΙΝΗΤΕΣ ΠΟΡΤΕΣ ΧΕΙΡΟΥΡΓΙΚΗΣ ΑΙΘΟΥΣΑΣ Γ' ΟΡΟΦΟΥ	2018			
47	ΑΝΤΙΚΑΤΑΣΤΑΣΗ ΔΑΠΕΔΟΥ ΣΤΟ ΧΕΙΡΟΥΡΓΕΙΟ ΚΥΣΤΕΟΣΚΟΠΗΣΕΩΝ	2018			
48	ΠΡΟΜΗΘΕΙΑ ΞΕΝΟΔΟΧΕΙΑΚΟΥ ΕΞΟΠΛΙΣΜΟΥ ΓΡΑΦΕΙΟΥ ΕΞΥΠΗΡΕΤΗΣΗΣ ΤΟΥ ΠΟΛΙΤΗ	2018			
49	ΠΡΟΜΗΘΕΙΑ & ΤΟΠΟΘΕΤΗΣΗ ΗΛΕΚΤΡΟΚΙΝΗΤΗΣ ΠΟΡΤΑΣ ΣΤΗ ΜΕΘ	2018			

ΓΝ ΡΟΔΟΥ

ΠΙΝΑΚΑΣ 1

Α/Α	ΙΑΤΡΟΤΕΧΝΟΛΟΓΙΚΟΣ ΕΞΟΠΛΙΣΜΟΣ	ΠΟΣΟΤΗΤΑ (ΤΕΜΧ)
	2015	
1	1 ΛΑΡΥΓΓΟΣΚΟΠΙΟ OLYMPUS ΓΙΑ ΤΗΝ ΩΡΛ	1
2	ΕΞΑΚΑΝΑΛΟΣ ΗΚΓΡΑΦΟΣ EDAN SE-601B ΤΕΠ	1
3	ΕΞΑΚΑΝΑΛΟΣ ΗΚΓΡΑΦΟΣ EDAN SE-601B ΤΕΠ	1
4	ΕΞΑΚΑΝΑΛΟΣ ΗΚΓΡΑΦΟΣ EDAN SE-601B ΤΕΠ	1
5	ΔΩΔΕΚΑΝΑΛΟ ΗΚΓΡΑΦΟ EDAN SE-1201	1
6	ΟΥΡΟΜΕΤΡΟ FLOWMASTER BLUETO LIONS	1
7	ΥΠΕΡΗΧΟΓΡΑΦΟΣ ΟΥΡΟΛΟΓΙΚΟΣ SIEMENS SONOLIGE G 605 SERIAL GAT 0837 ΟΥΡΟΛΟΓΙΚΟ	1
8	ACCUSON SEQUODIA C 512 SERILA NUMBER 55166 ΚΑΡΔΙΟΛΟΓΙΚΟ	1
9	ΚΑΡΔΙΟΓΡΑΦΟΣ SHILLER	1
10	ΠΟΛΥΚΑΝΑΛΟΣ ΚΑΡΔΙΟΓΡΑΦΟΥ	1
11	ΦΟΡΗΤΟΣ ΑΝΑΠΝΕΥΣΤΗΡΑΣ VIVO 50	1
12	Σύστημα AB-SCAN, τύπος VuPAD A/B του οίκου SONOMED Inc	1
13	Σύστημα δοκιμασίας κοπώσεως τύπου T2100, του οίκου GE HEALTHCARE TECHNOLOGIES και σύστημα εργοσπιρομετρικό, τύπος ULTIMA CPX-010 του οίκου MEDICAL GRAPHICS	1
14	Ουροδυναμικό σύστημα τροχήλατο τύπος PICO SMART του οίκου MEDICA S.P.A.	1
15	Οδοντιατρικό συγκρότημα πλήρες τύπος DIADEMA IV του οίκου SADENT	1
16	Εγκεφαλογράφος πολυκάναλος τροχήλατος, τύπος NICOLET EEG V32 του οίκου NATUS/NICOLET	1
17	Αντλία ογκομετρικής έγχυσης, τύπος VOLUMAT MC AGILIA GR του οίκου FRESENIUS	15
18	Υπερηχογράφος Γενικής Χρήσης, τύπος AFFINITY 50G του οίκου PHILIPS	2
19	Ιστοκινέτα επιτραπέζια κλειστού τύπου, τύπος ATP 140 Tissue Processor,	1

	του οίκου AMOS SCIENTIFIC	
20	Σύστημα ανοσοϊστοχημικών χρώσεων, τύπος ImPath36, του οίκου MENARINI / PATHCOM	1
21	Κεντρικός σταθμός Παρακολούθησης INFINITY CENTRAL STATION WIDE με S/N:12738M00136-12738M00178 του οίκου DRAGER / μόνιτορ INFINITY OMEGA SOLUTION του οίκου DRAGER	2/16
22	Αναπνευστήρας , τύπος C2 του οίκου HAMILTON MEDICAL AG	5
23	Μόνιτορ ασθενούς 4 καναλιών, τύπος IM9A, του οίκου EDAN INSTRUMENTS INC	6
24	Σύστημα πολυκαταγραφικό ηλεκτροφυσιολογικών παραμέτρων, τύπος CARDIOLAB V.6.9.5, του οίκου GE HEALTHCARE – GE MEDICAL SYSTEMS	1
25	Ηλεκτροκαρδιογράφος πολυκάναλος τροχήλατος, τύπος MAC 2000, του οίκου GE HEALTHCARE – GE MEDICAL SYSTEMS	1
26	Υπερηχογράφος Καρδιολογικός , τύπος AFFINITY 50 ULTRASOUND SYSTEM του οίκου PHILIPS	1
	2016	
27	ΜΕΤΡΗΣΗ ΙΚΤΕΡΟΥ ΝΕΟΓΝΩΝ ΠΑΙΔΙΑΤΡΙΚΗ BILL CARE SYSTEM 013355	1
28	MODEL 8008Ξ-NONIN 2 ΠΑΙΔΙΑΤΡΙΚΗ	1
29	LEXMARK MS 410 SERIES XC ΠΑΙΔΙΑΤΡΙΚΗ	1
30	MONITOR GE DINAP PROCARE 300 ΠΑΙΔΙΑΤΡΙΚΗ	1
31	ΗΛΕΚΤΡΟΚΑΡΔΙΟΓΡΑΦΟΣ 12 ΚΑΝΑΛΙΩΝ DRAGER HELLAS ΚΑΡΔΙΟΛΟΓΙΚΗ	1
32	Λαπαροσκοπικός πύργος ως συνοδός εξοπλισμός	1
33	Αυτόματο Διαθλασίμετρο, τύπος GRK-2100 του οίκου GERIX	1
34	Υπέρηχος DC 70 ELASTO του οίκου MINDRAY, κεφαλή LINEAR L12-3E , κεφαλή LINEAR L14-6WE, εκτυπωτής HP m252DW	1
	2017	
35	ΚΑΡΔΙΟΓΡΑΦΟΣ ASPEL ASCARD GREY v 07.304	1
36	ΚΑΡΔΙΟΓΡΑΦΟΣ ΤΜΧ 2 FUCUDA ΚΑΡΔΙΟΛΟΓΙΚΗ	1
37	ΑΝΙΧΝΕΥΤΕΣ ΒΛΕΦΩΝ ΤΜΧ 3 ΑΠΌ ΕΘΝΙΚΗ ΤΡΑΠΕΖΑ ΕΛΛΑΔΟΣ	1
38	VIDEO ΛΑΡΥΓΓΟΣΚΟΠΙΟΥ ΑΠΌ ΕΘΝΙΚΗ ΤΡΑΠΕΖΑ ΕΛΛΑΔΟΣ	1
39	HOLTER ΗΚΓ ΑΠΌ ΕΘΝΙΚΗ ΤΡΑΠΕΖΑ ΕΛΛΑΔΟΣ	1
40	ΚΟΙΛΙΑΚΗ ΚΕΦΑΛΗ 4C-RC ΜΕ ΥΠΕΡΗΧΟΓΡΑΦΟ GE LOGIQ C5 PREMIUM ΑΠΌ ΕΘΝΙΚΗ	1
41	ΛΟΓΙΣΜΙΚΟ CARDIAC CONTRAST CLINICAL PACKAGE FOR LVO ΑΠΌ MENARINI HELLAS	1
42	ΣΥΣΤΗΜΑ ΨΗΦΙΑΚΟΥ ΑΝΙΧΝΕΥΤΗ ΑΠΌ ΡΟΔΟΣ ΓΙΑ ΤΗ ΖΩΗ - ΑΚΤΙΝΟΛΟΓΙΚΟ	1
43	Φορητό ενδοσκοπικό σύστημα XUZHOU, YKD-9006L	1
44	Οπτική Νεφροσκοπίου με κωδικό 8964.401 του οίκου WOLF	1
45	Πριόνι γύψου	1
46	Ελεγκτής απινιδωτών UNIPULSE 400 του οίκου RIGEL	1
	2018	
47	Συσκευή φωτοπολυμερισμού ασύρματη STARLIGHT UNO – GREY FIERA	1

48	WORKING ELEMENT “E-LINE” ΚΩΔΙΚΟΣ 18661204 του οίκου WOLF	1
49	Μόνιτορ επιτήρησης ζωτικών σημείων τύπος C50 του οίκου COMEN	5
50	Τροχήλατο οδοντιατρικό μηχάνημα NEODENT μοντέλο UNIT E με χειρουργική αναρρόφηση METASSYS	1

ΠΙΝΑΚΑΣ 2

Α/Α	ΒΕΛΤΙΩΣΕΙΣ ΚΤΙΡΙΑΚΩΝ ΥΠΟΔΟΜΩΝ
	2015
1	Αντικατάσταση σωληνώσεων προσαγωγής ατμού και επιστροφής στον χώρο σιδερωτηρίων – πλυντηρίων
2	Αντικατάσταση δαπέδων χώρων ψυχιατρικής κλινικής και ιατρείων στα Εξωτερικά Ιατρεία
3	Δημιουργία νέας αίθουσας αναζωογόνησης – Παιδικού Τραύματος στο ΤΕΠ
4	Κατασκευή αεραγωγών στον χώρο των αεροσυμπιεστών
	2016
5	Αντικατάσταση δαπέδων θαλάμων νοσηλείας της Α Χειρουργικής- Ουρολογικής και της Β Χειρουργικής- Νευροχειρουργικής Κλινικής του Γ.Ν. Ρόδου
6	Διάνοιξη νέας εισόδου στον χώρο επίσκεψης της δεξαμενής ακαθάρτων λυμάτων του Γ.Ν. Ρόδου
	2017
7	Κατασκευή τουαλέτας ασθενών εντός του χώρου του Γαστρεντερολογικού Τμήματος του Γ.Ν.Ρόδου
8	Εκτέλεση εργασιών διαγράμμισης των δρόμων εντός του χώρου ευθύνης του Γ.Ν. Ρόδου
9	Προμήθεια υλικών για τη σήμανση των δρόμων εντός του χώρου ευθύνης του Γ.Ν.Ρόδου
	2018
10	Διαμόρφωση περιφραγμένου και μη στεγασμένου χώρου, στον περιβάλλοντα χώρο του νοσοκομείου για κάλυψη αποθηκευτικών αναγκών του ΓΝ Ρόδου
11	Τοποθέτηση θυρών στο Αιμοδυναμικό Εργαστήριο και στο Μαστογράφο
12	Κατασκευή πλατφόρμας στην είσοδο της αποθήκης της Μ.Τ.Ν
13	Αντικατάσταση δαπέδου ιατρείου Νο25 ΤΕΙ
14	Παρεμβάσεις στους χώρους της Γραμματείας Εξωτερικών Ιατρείων του Γ.Ν.Ρόδου για τη βελτίωση της ασφάλειας και της λειτουργικότητάς τους

ΠΙΝΑΚΑΣ 3

Α/Α	ΒΕΛΤΙΩΣΕΙΣ Η/Μ ΕΞΟΠΛΙΣΜΟΥ
	2015
1	Προμήθεια ενός (1) Θερμοδοχείου ατμογεννητριών
2	Προμήθεια ενός (1) Καυστήρα και επιβραδυντών
	2016
3	Προμήθεια μετατροπέα συχνότητας (INVERTER) για τον συμπιεστή αέρα γενικής χρήσης και ανταλλακτικών για τους συμπιεστές αέρα ιατρικής χρήσης
4	Προμήθεια τριών (3) αντλιών ανακυκλοφορίας ζεστού νερού, μίας (1) δοσομετρικής αντλίας, ενός (1) παλμικού υδρομέτρου και ανταλλακτικών του δικτύου ατμού του Γ.Ν.Ρόδου
5	Προμήθεια δύο (2) Δίφυλλων Αυτόματων Θυρών για τη κεντρική είσοδο του Γ.Ν.Ρόδου
6	Προμήθεια συσκευών αδιάλειπτης παροχής ενέργειας (UPS) για τους server της πληροφορικής και για τα δικτυακά switches της κονσόλας του τηλεφωνικού κέντρου και ηλεκτρικών συσσωρευτών για τα UPS του τηλεφωνικού κέντρου και των πινάκων πυρανίχνευσης του Γ.Ν.Ρόδου
7	Προμήθεια ηλεκτρικών διακοπτών χαμηλής τάσης και πίνακα αντιστάθμισης και συντήρηση υποσταθμού μέσης τάσης 20KV και πινάκων χαμηλής τάσης του Γ.Ν. Ρόδου
8	Κατασκευή σταθερού ψυκτικού θαλάμου επικίνδυνων αποβλήτων
9	Αντικατάσταση των δύο (2) κουτιών (Box) της Κεντρικής Κλιματιστικής Μονάδος Νο 27 του ΓΝ Ρόδου
	2017
10	Προμήθεια ειδών φωτισμού του ελικοδρομίου του ΓΝ Ρόδου
11	Προμήθεια ειδών συντήρησης και επισκευής υδραυλικών εγκαταστάσεων
12	Προμήθεια ειδών συντήρησης και επισκευής η/μ εξοπλισμού
13	Προμήθεια 5 περιορίστηρων (ρυθμιστών) ορίου ταχύτητας για ανελκυστήρα THYSSEN KRUPP - ΔΙΠΛΟ-ΤΑΧΥΤΟΣ.
14	Προμήθεια ξηραντή πεπιεσμένου αέρα για το δίκτυο αέρα γενικής χρήσης
15	Προμήθεια σερπαντίνας ατμογεννήτριας
16	Προμήθεια Μειωτή Πίεσης Ατμού για τα μαγειρία του ΓΝ Ρόδου
17	Προμήθεια 5 κλιματιστικών μηχανημάτων για τμήματα υπολογιστικής τομογραφίας, ακτινολογικού, αιμοδοσίας κλπ
18	Προμήθεια 4 μικρών ψυγείων με καταψύκτη
19	Προμήθεια 50 επίτοιχων ροομέτρων οξυγόνου
20	Προμήθεια 3 ηλεκτρομηχανικών κινητήρων διαδρομής εμβόλου για την αντλία θερμότητας των αιθουσών αρνητικής πίεσης
21	Προμήθεια 20 ηλεκτρικών συσσωρευτών UPS των πινάκων Χ.Τ. του ΓΝ Ρόδου
22	Προμήθεια τηλεφωνικών συσκευών, πομποδεκτών και συστημάτος ενδοεπικοινωνίας
23	Προμήθεια λαμπτήρων φωτισμού του ΓΝ Ρόδου
24	Αντικατάσταση κουτιών (Box) των Κεντρικών Κλιματιστικών Μονάδων Νο 18 και 22 του ΓΝ Ρόδου

2018	
25	Προμήθεια πλυντηρίου πιάτων τύπου τούνελ και στεγνωτηρίου
26	Προμήθεια συγκροτήματος αποσκλήρυνσης για το υδροστάσιο του ΓΝ Ρόδου
27	Προμήθεια σερπαντίνας για την ατμογεννήτρια No 1
28	Προμήθεια ενός θερμοδοχείου παραγωγής και αποθήκευσης ζεστού νερού χρήσης
29	Προμήθεια συγκροτήματος αποσκλήρυνσης του συστήματος αντίστροφης όσμωσης της ΜΤΝ
30	Προμήθεια φωτιστικών του ελικοδρομίου του ΓΝ Ρόδου
31	Προμήθεια 30 ηλεκτρικών συσσωρευτών UPS της ΜΤΝ
32	Προμήθεια ψυκτικού στοιχείου (σερπαντίνας) για την ΚΚΜ No22
33	Προμήθεια καυστήρα τύπου RL 130 3475417 TC LP, Type 662 T1, 41/80 - 130kg/h 2st, 486/948 - 1540 kw
34	Προμήθεια δύο δοχείων διαστολής ύδρευσης
35	Προμήθεια αντλίας πετρελαίου καυστήρα Riello

ΓΝ ΚΥ ΚΑΛΥΜΝΟΥ

ΙΑΤΡΟΤΕΧΝΟΛΟΓΙΚΟΣ ΕΞΟΠΛΙΣΜΟΣ ΓΝ-ΚΥ ΚΑΛΥΜΝΟΥ						
α/α	**Είδος Εξοπλισμού**	**Τεμάχια**	**Κατηγορία**	**Έτος Εγκ/σης**	**Λειτουργική Κατάσταση**	
1	ΣΠΙΡΟΜΕΤΡΟ-ΔΩΡΕΑ			2015		
2	ΡΙΝΟΦΑΡΥΓΓΟΛΑΡΥΓΓΟΣΚΟΠΙΟ-ΔΩΡΕΑ			2016		
3	ΨΗΦΙΑΚΟ ΕΜΦΑΝΙΣΤΗΡΙΟ ΑΚΤΙΝΟΓΡΑΦΙΩΝ-ΔΩΡΕΑ			2016		
4	ΜΟΝΙΤΟΡ ΖΩΤΙΚΩΝ ΛΕΙΤΟΥΡΓΙΩΝ-ΔΩΡΕΑ			2016		
5	ΤΥΜΠΑΝΟΜΕΤΡΗΤΗΣ-ΔΩΡΕΑ			2017		
6	ΗΛΕΚΤΡΟΚΑΡΔΙΟΓΡΑΦΟΙ	4		2017		
7	ΑΝΤΛΙΕΣ ΕΓΧΥΣΗΣ ΦΑΡΜΑΚΩΝ -ΔΩΡΕΑ	4		2017		
8	ΗΛΕΚΤΡΟΚΙΝΗΤΕΣ ΠΟΛΥΘΡΟΝΕΣ ΑΙΜΟΚΑΘΑΡΣΗΣ -ΔΩΡΕΑ	3		2017		
9	ΑΝΑΠΝΕΥΣΤΗΡΑΣ ΒΙΡΑΡ-ΔΩΡΕΑ			2017		
10	ΑΠΙΝΔΩΤΗΣ-ΔΩΡΕΑ			2017		
11	HOLTER-ΔΩΡΕΑ			2017		
12	ΟΞΥΜΕΤΡΟ ΦΟΡΗΤΟ-ΔΩΡΕΑ			2017		
13	ΜΟΝΙΤΟΡ ΖΩΤΙΚΩΝ ΠΑΡΑΜΕΤΡΩΝ-ΔΩΡΕΑ			2017		
14	ΗΛΕΚΤΡΙΚΟ ΟΣΤΕΟΤΡΥΠΑΝΟ -ΔΩΡΕΑ			2017		
15	ΗΛΕΚΤΡΙΚΟ ΟΣΤΕΟΠΡΙΟΝΟ			2017		

16	ΠΡΟΜΗΘΕΙΑ ΑΝΑΙΣΘΗΣΙΟΛΟΓΙΚΟ ΜΟΝΙΤΟΡ			2017		
17	ΠΡΟΜΗΘΕΙΑ ΑΕΡΟΤΡΥΠΑΝΑ ΟΣΤΩΝ	3		2017		
18	ΔΙΑΦΑΣΙΚΟΣ ΕΞΩΤΕΡΙΚΟΣ ΑΠΙΝΙΔΩΤΗΣ-ΔΩΡΕΑ			2018		
19	ΥΠΕΡΗΧΟΤΟΜΟΓΡΑΦΟΣ-ΔΩΡΕΑ			2018		
20	ΗΛΕΚΤΡΟΝΙΚΑ ΠΙΕΣΟΜΕΤΡΑ-ΔΩΡΕΑ	4		2018		
21	ΑΝΑΠΝΕΥΣΤΗΡΕΣ ΔΙΑΚΟΜΙΔΩΝ-ΔΩΡΕΑ	3		2018		
22	ΠΡΟΜΗΘΕΙΑ ΨΗΦΙΑΚΟΥ ΒΡΕΦΟΖΥΓΟΥ			2018		
23	ΠΡΟΜΗΘΕΙΑ ΛΑΠΑΡΟΣΚΟΠΙΚΗΣ ΚΑΜΕΡΑΣ			2018		
24	ΠΡΟΜΗΘΕΙΑ ΗΛΕΚΤΡΟΝΙΚΑ ΠΙΕΣΟΜΕΤΡΑ - ΟΞΥΜΕΤΡΑ	4		2018		
25	ΟΡΜΟΝΟΛΟΓΙΚΟΣ ΑΝΑΛΥΤΗΣ-ΣΥΝΟΔΟΣ ΕΞΟΠΛΙΣΜΟΣ			2018		
26	ΑΙΜΑΤΟΛΟΓΙΚΟΣ ΑΝΑΛΥΤΗΣ-ΣΥΝΟΔΟΣ ΕΞΟΠΛΙΣΜΟΣ	2		2018		
27	ΣΥΣΚΕΥΗ ΜΕΤΡΗΣΗΣ ΚΑΡΔΙΑΚΩΝ ΔΕΙΚΤΩΝ-ΣΥΝΟΔΟΣ ΕΞΟΠΛΙΣΜΟΣ			2018		
28	ΟΡΜΟΝΟΛΟΓΙΚΟΣ ΑΝΑΛΥΤΗΣ-ΣΥΝΟΔΟΣ ΕΞΟΠΛΙΣΜΟΣ			2019		
29	ΑΙΜΑΤΟΛΟΓΙΚΟΣ ΑΝΑΛΥΤΗΣ-ΣΥΝΟΔΟΣ ΕΞΟΠΛΙΣΜΟΣ	2		2019		
30	ΠΡΟΜΗΘΕΙΑ ΜΟΝΙΤΟΡ ΔΙΑΚΟΜΙΔΩΝ	3		2019		
31	ΥΠΕΡΗΧΟΤΟΜΟΓΡΑΦΟΣ-ΔΩΡΕΑ			2019		
32	ΑΝΑΠΝΕΥΣΤΗΡΕΣ -ΔΩΡΕΑ	4		2019		
33	ΘΕΡΜΟΚΟΙΤΙΔΑ-ΔΩΡΕΑ			2019		
34	ΧΕΙΡΟΥΡΓΙΚΟ ΤΡΑΠΕΖΙ-ΔΩΡΕΑ			2019		
35	ΔΟΡΥΦΟΡΟΣ ΧΕΙΡΟΥΡΓΙΟΥ-ΔΩΡΕΑ			2019		
36	ΥΠΕΡΗΧΟΣ ΓΕΝΙΚΗΣ ΧΡΗΣΗΣ-ΠΑΡΑΧΩΡΗΣΗ ΧΡΗΣΗΣ			2019		
ΗΛΕΚΤΡΟΜΗΧΑΝΟΛΟΓΙΚΟΣ ΕΞΟΠΛΙΣΜΟΣ ΓΝ-ΚΥ ΚΑΛΥΜΝΟΥ						
α/α	**ΕΙΔΟΣ**	**Τεμάχια**	**Έτος Εγκ/σης**			
1	ΗΛΕΚΤΡΟΚΙΝΙΤΗ ΚΛΙΝΗ -ΔΩΡΕΑ	16	2015			
2	ΕΓΚΑΤΑΣΤΑΣΗ ΓΕΝΝΗΤΡΙΑΣ ΟΞΥΓΟΝΟΥ-ΔΩΡΕΑ		2015			
3	ΠΡΟΜΗΘΕΙΑ ΚΛΙΜΑΤΙΣΤΙΚΩΝ	5	2015			

4	ΗΛΕΚΤΡΟΚΙΝΙΤΗ ΚΛΙΝΗ -ΔΩΡΕΑ	15	2016			
5	ΠΛΥΝΤΗΡΙΟ ΡΟΥΧΩΝ-ΔΩΡΕΑ	2	2016			
6	ΣΤΕΓΝΩΤΗΡΙΟ ΡΟΥΧΩΝ-ΔΩΡΕΑ		2016			
7	ΠΡΟΜΗΘΕΙΑ ΚΛΙΜΑΤΙΣΤΙΚΩΝ	2	2016			
8	ΠΡΟΜΗΘΕΙΑ ΜΠΟΙΛΕΡ		2016			
9	ΠΡΟΜΗΘΕΙΑ ΑΝΤΛΙΑΣ ΛΥΜΑΤΩΝ		2016			
10	ΠΡΟΜΗΘΕΙΑ ΚΛΙΜΑΤΙΣΤΙΚΩΝ-ΔΩΡΕΑ		2017			
11	ΗΛΕΚΤΡΟΚΙΝΙΤΗ ΚΛΙΝΗ -ΔΩΡΕΑ	3	2018			
12	ΠΡΟΜΗΘΕΙΑ & ΣΥΝΤΗΡΗΗ ΚΛΙΜΑΤΙΣΤΙΚΩΝ		2018			
13	ΠΡΟΜΗΘΕΙΑ ΨΥΓΕΙΟΥ ΚΑΙ ΠΛΥΝΤΗΡΙΟΥ		2018			
14	ΦΟΡΗΤΟ ΚΛΙΜΑΤΙΣΤΙΚΟ-ΔΩΡΕΑ		2019			
15	ΗΛΕΚΤΡΟΚΙΝΙΤΗ ΚΛΙΝΗ -ΔΩΡΕΑ	17	2019			
16	ΕΓΚΑΤΑΣΤΑΣΗ ΑΝΕΛΚΥΣΤΗΡΩΝ	2	2019			
ΚΤΙΡΙΑΚΕΣ ΥΠΟΔΟΜΕΣ ΓΝ-ΚΥ ΚΑΛΥΜΝΟΥ						
α/α	**ΕΙΔΟΣ**		**Έτος Εγκ/σης**			
1	ΕΓΚΑΤΑΣΤΑΣΗ ΔΙΚΤΥΟΥ ΔΙΑΝΟΜΗΣ ΟΞΥΓΟΝΟΥ		2015			
2	ΕΠΙΣΕΚΥΗ ΚΟΥΦΩΜΑΤΩΝ		2017			
3	ΕΓΚΑΤΑΣΤΑΣΗ ΝΟΣΟΚΟΜΕΙΑΚΟΥ ΤΑΠΗΤΑ ΚΑΙ ΕΠΙΠΛΩΝ ΣΤΗΝ ΜΤΝ-ΔΩΡΕΑ		2018			
4	ΕΛΑΙΟΧΡΩΜΑΤΙΣΜΟΙ-ΔΩΡΕΑ		2018			
5	ΠΡΟΜΗΘΕΙΑ ΘΕΡΜΑΝΤΙΚΩΝ ΣΩΜΑΤΩΜ	30	2018			
6	ΣΥΜΒΑΣΗ ΓΙΑ ΕΝΕΡΓΕΙΑΚΗ ΑΝΑΒΑΘΜΙΣΗ		2019			

Γ.Ν.Ε. ΘΡΙΑΣΙΟ

ΙΑΤΡΟΤΕΧΝΟΛΟΓΙΚΟΣ ΕΞΟΠΛΙΣΜΟΣ ΘΡΙΑΣΙΟ						
α/α	**Είδος Εξοπλισμού**	**Τεμάχια**	**Κατηγορία**	**Έτος Εγκ/σης**	**Λειτουργική Κατάσταση**	
1	ΟΠΤΙΚΗ 30ο	1				
2	ΣΤΟΙΧΕΙΟ ΕΡΓΑΣΙΑΣ ΡΕΖΕΚΤΟΣΚΟΠΙΟΥ	1				

3	ΜΟΝΙΤΟΡ ΠΑΡΑΚΟΛΟΥΘΗΣΗΣ ΖΩΤΙΚΩΝ ΠΑΡΑΜΕΤΡΩΝ	2				
4	ΚΕΦΑΛΗ ΥΠΕΡΗΧΟΤΟΜΟΓΡΑΦΟΥ	1				
5	ΥΠΕΡΗΧΟΤΟΜΟΓΡΑΦΟΣ ΦΥΣΙΟΘΕΡΑΠΕΙΑΣ	1				
6	ΒΙΝΤΕΟ-ΓΑΣΤΡΟΣΚΟΠΙΟ	1				
7	ΕΥΚΑΜΠΤΟ ΟΥΡΟΤΗΡΟΚΟΠΙΟ	1				
8	ΜΟΝΙΤΟΡ ΠΑΡΑΚΟΛΟΥΘΗΣΗΣ	2				
9	ΗΛΕΚΤΡΟΚΑΡΔΙΟΓΡΑΦΟΙ	2				
10	ΛΑΡΥΓΓΟΣΚΟΠΙΑ	2				
11	ΜΟΝΙΤΟΡ ΜΕΤΑΦΟΡΑΣ	1				
12	ΔΙΝΟΛΟΥΤΡΟ	1				
13	ΜΙΚΤΗΣ ΑΕΡΙΩΝ /ΟΞΥΓΟΝΟΥ ΜΕΘ	1				
14	ΜΙΚΡΟΤΟΜΟΣ ΠΑΡΑΦΙΝΗΣ	1				
15	ΧΕΙΡΟΥΡΓΙΚΕΣ ΔΙΑΘΕΡΜΙΕΣ	2				
16	ΠΗΓΗ ΨΥΧΡΟΥ ΦΩΤΙΣΜΟΥ	1				
17	ΒΡΟΓΧΟΣΚΟΠΙΟ	1				
18	ΕΓΧΥΤΗΣ ΣΚΙΑΓΡΑΦΙΚΟΥ	1				
19	ΕΝΔΟΣΚΟΠΙΚΟΣ ΕΞΟΠΛΙΣΜΟΣ ΩΡΛ	1				
20	ΕΥΚΑΜΠΤΑ ΕΝΔΟΣΚΟΠΙΑ ΚΛΠ	4				
21	ΑΕΡΟΣΤΡΩΜΑΤΑ ΚΛΙΝΩΝ ΜΕΘ	3				
22	ΦΑΞ-ΤΗΛΕΦΩΝΟ-SCANNER	5				
23	LASER ΧΕΙΡΟΥΡΓΙΚΟ ΓΙΑ ΛΙΘΟΤΡΙΨΙΑ	1				
24	ΑΚΑΜΠΤΟ ΕΝΔΟΣΚΟΠΙΟ ΡΙΝΟΣ ΨΥΧΡΟΥ ΦΩΤΙΣΜΟΥ	1				
25	ΑΝΑΡΡΟΦΗΣΗ ΚΕΝΟΥ ΕΠΙΤΟΙΧΙΑ	36				
26	ΔΙΑΓΝΩΣΤΙΚΟΣ ΤΥΜΠΑΝΟΜΕΤΡΗΤΗΣ	1				
27	ΔΙΑΘΛΑΣΙΜΕΤΡΟ-ΚΕΡΑΤΟΜΕΤΡΟ	1				
28	ΔΙΟΙΣΟΦΑΓΕΙΑ ΚΕΦΑΛΗ ΥΠΕΡΗΧΟΤΟΜΟΓΡΑΦΟΥ	1				
29	ΕΝΔΟΣΚΟΠΙΚ ΨΗΦΙΑΚΗ ΚΑΜΕΡΑ	1				
30	ΕΝΔΟΣΚΟΠΙΚΟΣ ΓΑΣΤΡΕΝΤΕΡΟΛΟΓΙΚΟΣ ΠΥΡΓΟΣ	1				
31	ΗΛΕΚΤΡΟΚΑΡΔΙΟΓΡΑΦΟΣ 12 ΚΑΝΑΛΙΩΝ	1				
32	ΚΑΡΔΙΟΤΟΚΟΓΡΑΦΟΣ ΜΟΝΗΣ ΚΥΗΣΗΣ	4				
33	ΚΛΙΝΙΚΟΣ ΑΚΟΟΜΕΤΡΗΤΗΣ	1				
34	ΜΙΚΡΟΤΟΜΟΣ ΚΟΠΗΣ ΤΟΜΩΝ ΠΑΡΑΦΙΝΗΣ	1				

35	ΜΙΚΤΗΣ ΑΕΡΑ/ΟΞΥΓΟΝΟΥ ΥΨΗΛΩΝ ΡΟΩΝ	2				
36	ΣΥΣΤΗΜΑ ΑΠΕΙΚΟΝΙΣΗΣ ΟΠΤΟΤΥΠΩΝ	1				
37	ΦΥΓΟΚΕΝΤΡΟΙ ΕΠΙΤΡΑΠΕΖΙΕΣ	2				
38	ΑΝΑΠΝΕΥΣΤΗΡΑΣ ΦΟΡΗΤΟΣ ΓΙΑ ΜΕΚ	1				
39	ΑΝΑΠΝΕΥΣΤΗΡΕΣ ΜΕΚ	3				
40	ΗΛΕΚΤΡΙΚΕΣ ΚΛΙΝΕΣ ΓΙΑ ΜΕΚ					
41	ΩΤΟΣΚΟΠΙΟ ΧΕΙΡΟΣ LED ΜΕ ΛΑΒΗ	1				
42	ΚΕΝΤΡΙΚΟΣ ΣΤΑΘΜΟΣ ΠΑΡΑΚ/ΣΗΣ ΜΕ ΕΞΙ ΠΑΡΑΚΛΙΝΙΚΑ ΜΟΝΙΤΟΡ ΓΙΑ ΜΕΚ	1				
43	ΑΝΑΙΣΘΗΣΙΟΛΟΓΙΚΑ ΜΗΧΑΝΗΜΑΤΑ	3				
44	ΚΕΝΤΡΙΚΟΣ ΣΤΑΘΜΟΣ ΠΑΡΑΚΟΛΟΥΘΗΣΗΣ ΜΕ 8 ΠΑΡΑΚΛΙΝΙΑ ΜΟΝΙΤΟΡ ΜΕΘ	1				
45	ΑΕΡΟΣΤΡΩΜΑΤΑ ΚΛΙΝΩΝ ΜΕΘ	4				
46	ΤΗΛΕΦΩΝΙΚΟ ΚΕΝΤΡΟ	1				
ΗΛΕΚΤΡΟΜΗΧΑΝΟΛΟΓΙΚΟΣ ΕΞΟΠΛΙΣΜΟΣ ΘΡΙΑΣΙΟ						
α/α	**ΕΙΔΟΣ**	**Τεμάχια**	**Έτος Εγκ/σης**			
1	ΠΡΟΜΗΘΕΙΑ 2 ΚΕΝΤΡΙΚΩΝ ΜΟΝΑΔΩΝ ΨΥΞΗΣ 633KW, ΜΕΤΑΤΡΟΠΕΣ ΣΤΟ ΙΣΧΥΟΝ ΚΥΚΛΩΜΑ ΚΑΙ ΕΓΚΑΤΑΣΤΑΣΗ ΤΟΥΣ ΣΕ ΑΝΤΙΚΑΤΑΣΤΑΣΗ ΠΑΛΑΙΩΝ					
2	ΑΓΟΡΑ ΚΑΙ ΑΝΤΙΚΑΤΑΣΤΑΣΗ ΥΠΟΒΡΥΧΙΟΥ ΑΝΑΔΕΥΤΗΡΑ ΣΤΗΝ ΔΕΞΑΜΕΝΗ ΕΞΟΥΔΕΤΕΡΩΣΗΣ ΛΥΜΑΤΩΝ ΕΡΓΑΣΤΗΡΙΩΝ-ΑΝΤΙΚΑΤΑΣΤΑΣΗ ΣΥΣΤΟΙΧΙΑΣ ΑΠΟΣΚΛΗΡΥΜΕΝΟΥ ΝΕΡΟΥ ΣΤΟ ΛΕΒΗΤΟΣΤΑΣΙΟ					
3	ΜΕΤΑΤΡΟΠΕΣ ΣΕ ΥΦΙΣΤΑΜΕΝΑ ΦΩΤΙΣΤΙΚΑ ΚΑΙ ΑΝΤΙΚΑΤΑΣΤΑΣΗ 1800 ΛΑΜΠΤΗΡΩΝ ΦΘΟΡΙΣΜΟΥ ΑΠΌ ΑΝΤΙΣΤΟΙΧΟΥΣ LED					
4	ΠΡΟΜΗΘΕΙΑ 2 ΣΥΓΚΡΟΤΗΜΑΤΩΝ ΑΕΡΟΣΥΜΠΙΕΣΤΩΝ ΠΑΡΑΓΩΓΗΣ ΑΕΡΑ ΒΙΟΜΗΧΑΝΙΚΗΣ ΧΡΗΣΗΣ					
5	ΠΡΟΜΗΘΕΙΑ ΚΑΙ ΕΓΚΑΤΑΣΤΑΣΗ ΣΥΣΤΗΜΑΤΟΣ ΤΟΠΙΚΗΣ ΚΑΤΑΣΒΕΣΗΣ ΣΤΑ					

	ΜΑΓΕΙΡΙΑ WET CHEMICAL					
ΚΤΙΡΙΑΚΕΣ ΥΠΟΔΟΜΕΣ ΘΡΙΑΣΙΟ						
α/α	**ΕΙΔΟΣ**		**Έτος Εγκ/σης**			
1	ΕΡΓΑΣΙΕΣ ΠΡΟΕΤΟΙΜΑΣΙΑΣ ΓΙΑ ΤΗΝ ΠΡΟΣΩΡΙΝΗ ΜΕΤΑΣΤΕΓΑΣΗ ΤΩΝ ΧΕΙΡΟΥΡΓΙΩΝ					
2	ΟΛΟΚΛΗΡΩΣΗ ΚΑΙ ΕΓΚΡΙΣΗ ΜΕΛΕΤΗΣ ΕΦΑΡΜΟΓΗΣ "ΑΝΑΔΙΑΡΡΥΘΜΙΣΗ-ΑΝΑΚΑΙΝΙΣΗ-ΑΝΑΒΑΘΜΙΣΗ ΤΟΥ ΣΥΓΚΡΟΤΗΜΑΤΟΣ ΤΩΝ ΧΕΙΡΟΥΡΓΙΩΝ (ΔΩΡΕΑ)					
3	ΔΙΑΜΟΡΦΩΣΗ ΑΥΛΕΙΟΥ ΧΩΡΟΥ ΨΥΧΙΑΤΡΙΚΗΣ (ΔΩΡΕΑ)					
4	ΧΩΡΟΤΑΞΙΚΕΣ ΜΕΤΑΤΡΟΠΕΣ ΣΤΗΝ ΜΤΝ ΚΑΙ ΔΗΜΙΟΥΡΓΙΑ ΔΥΟ ΝΕΩΝ ΘΕΣΕΩΝ ΑΙΜΟΚΑΘΑΡΣΗΣ					
5	ΔΙΑΜΟΡΦΩΣΗ ΙΑΤΡΕΙΟΥ ΠΟΝΟΥ ΣΤΟΝ 1Ο ΟΡΟΦΟ					
6	ΜΕΤΑΣΤΕΓΑΣΗ ΤΑΜΕΙΟΥ					
7	ΔΙΑΜΟΡΦΩΣΗ ΧΩΡΟΥ ΤΡΑΥΜΑΤΙΟΦΟΡΕΩΝ ΣΤΟ ΙΣΟΓΕΙΟ					
8	ΔΙΑΜΟΡΦΩΣΗ ΓΡΑΦΕΙΟΥ ΙΑΤΡΩΝ ΣΤΟ ΤΕΠ					
9	ΔΗΜΙΟΥΡΓΙΑ ΘΕΣΗΣ ΕΡΓΑΣΙΑΣ ΣΤΗΝ ΓΡΑΜΜΑΤΕΙΑ ΤΩΝ ΕΠΕΙΓΟΝΤΩΝ					
10	ΑΠΟΚΑΤΑΣΤΑΣΗ ΣΤΕΓΑΝΩΣΗΣ ΣΕ ΔΩΜΑΤΑ ΤΟΥ ΝΟΣΟΚΟΜΕΙΟΥ					
11	ΔΙΑΜΕΡΙΣΜΑΤΟΠΟΙΗΣΗΣ ΚΕΝΤΡΙΚΗΣ ΓΡΑΜΜΑΤΕΙΑΣ					
12	ΤΟΠΟΘΕΤΗΣΗ ΕΓΧΡΩΜΗΣ ΛΩΡΙΔΑΣ ΣΗΜΑΝΣΗΣ ΒΥΝΙΛΙΟΥ ΣΤΟ ΤΕΠ					
13	ΚΑΤΑΣΚΕΥΗ ΠΡΟΣΘΕΤΗΣ ΒΑΣΗΣ ΕΔΡΑΣΗΣ ΣΤΗ ΔΕΞΑΜΕΝΗ ΥΓΡΟΥ ΟΞΥΓΟΝΟΥ					
14	ΕΓΚΑΤΑΣΤΑΣΗ ΣΥΣΤΗΜΑΤΟΣ ΠΡΟΤΕΡΑΙΟΤΗΤΑΣ ΣΤΟΥΣ ΥΠΕΡΗΧΟΥΣ ΤΟΥ ΑΚΤΙΝΟΛΟΓΙΚΟΥ					
15	ΓΕΝΙΚΗ ΕΠΙΣΚΕΥΗ ΣΤΟΥΣ ΨΥΚΤΙΚΟΥΣ ΘΑΛΑΜΟΥΣ ΤΟΥ ΝΕΚΡΟΤΟΜΕΙΟΥ					

ΛΕΙΤΟΥΡΓΙΑ ΝΕΩΝ ΥΠΗΡΕΣΙΩΝ από το 2015 μέχρι και σήμερα:

- Επέκταση λειτουργίας Αιμοδυναμικού Εργαστηρίου, Σεπτέμβριος του 2016
- Λειτουργία 2 κλινών ΜΕΘ επιπλέον (συνολικός αριθμός κλινών ΜΕΘ 16), Νοέμβριος 2016
- Επέκταση λειτουργίας Μονάδας Τεχνητού Νεφρού, Ιανουάριος 2017
- Διενέργεια μόνιμης αγγειακής προσπέλασης, Ιανουάριος 2017
- Συμμετοχή Νευρολογικής Κλινικής στο πρόγραμμα των γενικών εφημεριών , Μάϊος 2017
- Λειτουργία Παιδοχειρουργικού Εξωτερικού Ιατρείου , Ιανουάριος 2017
- Λειτουργία Ηπατολογικού Εξωτερικού Ιατρείου, Δεκέμβριος 2016
- Διενέργεια θρομβόλυσης σε οξύ ισχαιμικό αγγειακό εγκεφαλικό επεισόδιο, Ιούνιος 2018

Γ.Ν.- Κ.Υ. ΛΗΜΝΟΥ

ΠΙΝΑΚΑΣ ΙΑΤΡΟΤΕΧΝΟΛΟΓΙΚΟΥ ΕΞΟΠΛΙΣΜΟΥ ΑΠΌ 1/1/2015 ΈΩΣ 13/5/2019

	ΕΤΟΣ 2015				
Α/Α	**ΕΙΔΟΣ**	**ΠΟΣΟΤΗΤΑ**	**ΠΡΟΜΗΘΕΥΤΗΣ**	**ΔΩΡΕΑ**	**ΠΟΣΟ ΕΥΡΩ**
1	ΑΝΑΠΗΡΙΚΟ ΑΜΑΞΙΔΙΟ	3		ΛΙΒΑΘΥΝΟΠΟΥΛΟΣ ΑΛΕΞΑΝΔΡΟΣ	
2	ΜΗΧΑΝΗΜΑ ΑΙΜΟΚΑΘΑΡΣΗΣ BELLCO FORMULA 2000 S/N92065105	2		ΣΙΣΜΑΝΟΓΛΕΙΟ ΓΕΝΙΚΟ ΝΟΣΟΚΟΜΕΙΟ	
3	ΜΗΧΑΝΗΜΑ ΑΙΜΟΚΑΘΑΡΣΗΣ BELLCO FORMULA 2000 S/N92096106	1		ΣΙΣΜΑΝΟΓΛΕΙΟ ΓΕΝΙΚΟ ΝΟΣΟΚΟΜΕΙΟ	
4	ΟΥΡΟΛΟΓΙΚΗ ΠΟΛΥΘΡΟΝΑ	1	ΠΑΠΑΠΟΣΤΟΛΟΥ Ν.-Α.Ε		2.262,00 €
5	ΕΝΔΟΣΚΟΠΙΚΗ ΚΑΜΕΡΑ CYMO	1	ΑΝΑΓΝΩΣΤΟΥ ΧΡΙΣΤΟΔΟΥΛΟΣ & ΣΙΑ Ε.Ε		2.088,00 €
6	ΣΠΙΡΟΜΕΤΡΟ SPIROLAB	1	MEDICAL AIR ΕΠΕ		2.728,00 €
7	ΟΞΥΜΕΤΡΟ ΝΥΧΤΕΡΙΝΗΣ ΚΑΤΑΓΡΑΦΗΣ	1	MEDICAL AIR ΕΠΕ		415,40 €
8	ΑΚΤΙΝΟΛΟΓΙΚΟ ΜΗΧΑΝΗΜΑ BMI BIOMEDICAL INTERNATIONAL	1		ΕΣΠΑ 2007-2013	
9	ΗΛΕΚΤΡΙΚΟ ΨΑΛΙΔΙ ΚΟΠΗΣ ΓΑΖΑΣ	1	ΚΑΡΒΟΥΝΟΠΟΥΛΟΣ Δ. ΣΥΜΕΩΝ		278,40 €

10	ΛΑΒΙΔΑ ΣΥΛΛΗΨΗΣ ΤΥΠΟΥ GRASPER 10mm	1	ΕΝΔΟΣΚΟΠΙΚΗ		551,80 €
11	ΑΓΚΙΣΤΡΟ ΑΠΟΚΟΛΛΗΣΗΣ ΜΕ ΑΚΡΟ ΤΥΠΟΥ L-HOOK 330mm	1	ΕΝΔΟΣΚΟΠΙΚΗ		104,16 €
12	ΦΟΡΗΤΟ ΑΚΤΙΝΟΛΟΓΙΚΟ JOLLY PLUS	1		ΕΣΠΑ 2007-2013	
13	ΜΟΝΙΤΟΡ Μ3Α ΜΕ SPO2 & NIBP	6		ΕΣΠΑ 2007-2013	
14	ΤΡΟΧΙΛΑΤΗ ΒΑΣΗ ΜΤ-206	6		ΕΣΠΑ 2007-2013	
15	ΑΞΟΝΙΚΟΣ ΤΟΜΟΓΡΑΦΟΣ AQUILLION RXL	1		ΕΣΠΑ 2007-2013	
16	ΕΝΔΟΣΚΟΠΙΚΟΣ ΒΡΟΓΧΟΣ	2	ΕΝΔΟΣΚΟΠΙΚΗ		552,16 €
17	ΑΝΑΙΣΘΗΣΙΟΛΟΓΙΚΟ ΜΗΧΑΝΗΜΑ PRIMUS	1		ΕΣΠΑ 2007-2013	
18	ΕΝΔΟΣΚΟΠΙΚΟΣ ΒΡΟΓΧΟΣ 25mm 210cm	2	ΠΑΠΑΠΟΣΤΟΛΟΥ Ν.-Α.Ε		322,40 €
19	ΧΕΙΡΟΛΑΒΗ OD-D1	1	ΠΑΠΑΠΟΣΤΟΛΟΥ Ν.-Α.Ε		136,40 €
20	ΛΑΒΙΔΑ ΕΝΔΟΘΕΡΑΠΕΙΑΣ ΑΡΠΑΓΗΣ Μ.Χ 3Χ6mm	5	Ε&Ε ΙΑΤΡΙΚΑ Α.Ε		744,00 €
21	ΛΑΒΙΔΑ ΕΝΔΟΘΕΡΑΠΕΙΑΣ ΑΡΠΑΓΗΣ Μ.Χ 4Χ4,5mm	5	Ε&Ε ΙΑΤΡΙΚΑ Α.Ε		1.116,00 €
22	ΔΙΑΦΑΝΟΣΚΟΠΙΟ 3 ΘΕΣΕΩΝ ULTRANAK SERIES	1	GREEMED ΙΑΤΡΙΚΑ ΜΟΝ. ΕΠΕ		324,80 €
23	ΚΑΤΑΨΥΚΤΗΣ ΠΛΑΣΜΑΤΟΣ PDF370	1		ΕΣΠΑ 2007-2013	
24	ΠΕΡΙΣΤΡΕΦΟΜΕΝΟ ΣΥΣΤ ΕΦΑΡΜΟΓΗΣ ΜΕΤΑΛΛΙΚΩΝ CLIPS HX-110 OUR -1	1	ΠΡΩΤΟΝ Α.Ε.		928,00 €
	ΗΚΓ/ΦΟΣ FUKUDA FCP FCP-7101	4	ΠΑΠΟΥΔΗΣ Γ. ΑΠΟΣΤΟΛΟΣ &ΥΙΟΣ Α.Ε.	ΕΣΠΑ 2007-2013	

	ΕΤΟΣ 2016				
Α/Α	**ΕΙΔΟΣ**	**ΠΟΣΟΤΗΤΑ**	**ΠΡΟΜΗΘΕΥΤΗΣ**	**ΔΩΡΕΑ**	**ΠΟΣΟ ΕΥΡΩ ΜΕ ΦΠΑ**
1	CABINET SELF	1		ΠΝΟΗ (ΦΙΛΟΙ ΕΝΤΑΤΙΚΗΣ ΘΕΡΑΠΕΙΑΣ ΠΑΙΔΙΟΥ	
2	ΘΕΡΜΟΚΟΙΤΙΔΑ CABINET STAND FOR AIR INCUI 62082	1		ΠΝΟΗ (ΦΙΛΟΙ ΕΝΤΑΤΙΚΗΣ ΘΕΡΑΠΕΙΑΣ ΠΑΙΔΙΟΥ	

3	ΘΕΡΜΟΚΟΙΤΙΔΑ AIR UNCUI ΜΕ SERVO ΥΓΡΑΣΙΑ	1		ΠΝΟΗ (ΦΙΛΟΙ ΕΝΤΑΤΙΚΗΣ ΘΕΡΑΠΕΙΑΣ ΠΑΙΔΙΟΥ	
4	MONITOR MODEL DINAMAP CARESCAPE V100	1		ΠΝΟΗ (ΦΙΛΟΙ ΕΝΤΑΤΙΚΗΣ ΘΕΡΑΠΕΙΑΣ ΠΑΙΔΙΟΥ	
5	ΑΝΑΛΥΤΗΣ ΧΟΛΕΡΥΘΡΙΝΗΣ BR -5200	1		ΠΝΟΗ (ΦΙΛΟΙ ΕΝΤΑΤΙΚΗΣ ΘΕΡΑΠΕΙΑΣ ΠΑΙΔΙΟΥ	
6	ΝΕΦΕΛΟΠΟΙΗΤΗΣ	1		ΛΑΤΣΗΣ ΣΩΤΗΡΗΣ	
7	ΥΠΕΡΗΧΟΣ RS PROBE H4000SR	1		ΝΑΝΟΠΟΥΛΟΣ	
8	ΨΗΦΙΟΠΟΙΗΤΗΣ CR30-Xm	1	AGFA-GEVAERT AEBE		18.720,00 €
9	ΣΥΣΚΕΥΗ ΥΠΕΡΗΧΩΝ ΦΥΣΙΚΟΘΕΡΑΠΕΙΑΣ GYMNA PULSON 400	1	ΠΑΡΙΜΕΝΤ ΙΑΤΡΙΚΟΣ ΕΞΟΠΛΙΣΜΟΣ		2.457,00 €
10	ΤΟΝΟΜΕΤΡΟ ΚΡΕΜΑΣΤΟ HAAGSTREIT AT900 R	1	ΟΜΜΑ ΛΑΙΤ Α.Ε.Ε.		2.281,50 €
11	ΑΝΤΑΛΑΚΤΙΚΟ ΥΠΕΡΗΧΟΥ SBC BT02	1	GE HEALTHCARE		3.510,00 €
12	HEADLIGHT ΚΑΤΟΠΤΡΟ ΨΥΧΡΟΥ ΦΩΤΙΣΜΟΥ	1	KARL STORZ ΕΝΔΟΣΚΟΠΙΑ ΕΛΛΑΔΟΣ ΜΕΠΕ		915,24 €
13	ΦΑΚΟΣ ΔΙΑΓΝΩΣΤΙΚΟΣ SUPERQUAD 160NF VOLK	1	ΟΜΜΑ ΛΑΙΤ Α.Ε.Ε.		1.078,80 €
14	ΒΡΟΓΧΟΣ ΠΟΛΥΠΕΚΤΟΜΗΣ ΠΟΛΛΑΠΛΩΝ ΧΡΗΣΕΩΝ OLYMPUS	1	ΠΡΩΤΟΝ ΑΕ		210,80 €
15	ΧΕΙΡΟΛΑΒΗ ΒΡΟΓΧΟΥ	1	ΠΡΩΤΟΝ ΑΕ		136,40 €

	ΕΤΟΣ 2017				
Α/Α	**ΕΙΔΟΣ**	**ΠΟΣΟΤΗΤΑ**	**ΠΡΟΜΗΘΕΥΤΗΣ**	**ΔΩΡΕΑ**	**ΠΟΣΟ ΕΥΡΩ**
1	ΠΕΡΙΠΑΤΗΜΑ ΑΣΘΕΝΩΝ	1		ΠΑΥΛΙΔΟΥ ΕΛΕΝΗ	
2	ΜΟΝΙΤΟΡ ΠΑΡΑΚΟΛΟΥΘΗΣΗΣ ΖΩΤΙΚΩΝ ΟΡΓΑΝΩΝ	1		Η ΤΕΧΝΗ ΤΗΣ ΖΩΗΣ (ΑΣΤΙΚΗ ΕΤΑΙΡΕΙΑ ΜΗ ΚΕΡΔΟΣΚΟΠΙΚΟΥ ΧΑΡΑΚΤΗΡΑ)	
3	ΑΝΑΛΌΓΙΚΟΣ ΜΑΣΤΟΓΡΑΦΟΣ	1		ΓΕΝΙΚΟ ΝΟΣΟΚΟΜΕΙΟ ΜΥΤΙΛΗΝΗΣ "ΒΟΣΤΑΝΕΙΟ"	
4	ΟΥΡΟΛΟΓΙΚΑ ΕΡΓΑΛΕΙΑ	7	ΑΝΑΓΝΩΣΤΟΥ ΧΡΙΣΤΟΔΟΥΛΟΣ & ΣΙΑ Ε.Ε		4.095,00 €
5	ΠΟΔΗΛΑΤΟ ΦΥΣΙΚΟΘΕΡΑΠΕΙΑΣ MULTI MINI BIKE	1	ΑΦΟΙ ΣΕΛΙΔΗ Α.Ε (ΕΠΙΧΟΡΗΓΗΣΗ 2ης ΥΠΕ)		526,50 €
6	ΑΚΤΙΝΟΣΚΟΠΙΚΟ C-ARM BV25	1	PHILIPS ΦΙΛΙΠΣ ΕΛΛΑΣ ΑΕΒΕ		9.558,90 €
7	ΜΙΚΡΟΣΚΟΠΙΟ ΩΡΛ LABOMED PRISMA	1	ΑΝΑΓΝΩΣΤΟΥ ΧΡΙΣΤΟΔΟΥΛΟΣ & ΣΙΑ Ε.Ε		4.995,90 €
8	ΚΕΦΑΛΗ ΥΠΕΡΗΧΟΤΟΜΟΓΡΑΦΟΥ VOLUSON 730	1	ΠΑΡΑΣΚΕΥΟΠΟΥΛΟΣ ΚΩΝ/ΝΟΣ & ΣΙΑ Ο.Ε		4.329,00 €
9	ΑΕΡΟΣΥΜΠΙΕΣΤΗΣ ALUP KOMPRESSOREN	1	ΧΑΛΙΚΙΑΣ Γ&Π & ΣΙΑ Α.Ε (ΕΠΙΧΟΡΗΓΗΣΗ 2ης ΥΠΕ)		5.000,00 €
10	ΟΞΥΜΕΤΡΟ ΔΑΚΤΥΛΟΥ	1	ΚΑΝΕΛΛΟΣ ΛΕΩΝΙΔΑΣ & ΣΙΑ Ε.Ε		39,55 €
11	ΚΛΙΒΑΝΟΣ ΥΓΡΗΣ ΤΑΧΕΙΑΣ ΑΠΟΣΤΕΙΡΩΣΗΣ FLAS ICANCLAVE	1	ΜΑΜΑΛΙΓΚΑΣ Ι. ΓΑΒΡΙΗΛ-ΣΠΥΡΙΔΩΝ (AIMED)		3.311,10 €
12	ΚΑΡΕΚΛΑ ΧΕΙΡΟΥΡΓΙΚΗ GOLEM 00-G1001	1	ΧΑΤΖΗΑΝΑΣΤΑΣΙΟΥ Χ. & ΣΙΑ Ο.Ε		3.276,00 €
13	ΨΗΦΙΟΠΟΙΗΤΗΣ CR30-Xm ΜΕ ΠΑΡΕΛΚΟΜΕΝΑ	1	AGFA-GEVAERT ΑΕΒΕ		18.720,00 €
14	ΣΤΗΘΟΣΚΟΠΙΟ LITTMAN CLASSIC II SE	3	ΠΑΠΑΠΟΣΤΟΛΟΥ Ν. - ΑΝΩΝΥΜΗ ΕΤΑΙΡΕΙΑ		235,17 €
15	ΤΡΟΧΗΛΑΤΟ ΙΑΤΡΙΚΟ ΣΚΑΜΠΩ	2	ΠΑΠΑΣ Ν. & ΣΙΑ Ο.Ε (ΕΠΙΧΟΡΗΓΗΣΗ 2ης ΥΠΕ)		301,86 €

16	ΣΥΣΚΕΥΗ TENS GLOBUS DUO TENS	3	ΗΑ MED-ΧΑΛΑΜΠΑΛΑΚΗΣ ΑΕΒΕ (ΕΠΙΧΟΡΗΓΗΣΗ 2ης ΥΠΕ)		278,46 €
17	ΣΥΣΚΕΥΗ LASER ΣΗΜΕΙΑΚΗΣ ΕΦ/ΗΣ CUBE2+EXTEND	1	ΑΦΟΙ ΣΕΛΙΔΗ Α.Ε (ΕΠΙΧΟΡΗΓΗΣΗ 2ης ΥΠΕ)		12.214,00 €
18	ΗΛΕΚΤΡΙΚΟ ΚΡΕΒΑΤΙ MANUXELECT ENRAF NONIUS	1	ΑΦΟΙ ΣΕΛΙΔΗ Α.Ε (ΕΠΙΧΟΡΗΓΗΣΗ 2ης ΥΠΕ)		2.269,20 €

	ΕΤΟΣ 2018				
Α/Α	**ΕΙΔΟΣ**	**ΠΟΣΟΤΗΤΑ**	**ΠΡΟΜΗΘΕΥΤΗΣ**	**ΔΩΡΕΑ**	**ΠΟΣΟ ΕΥΡΩ**
1	ΝΕΚΡΟΘΑΛΑΜΟΣ	1		ΓΕΝΙΚΟ ΝΟΣΟΚΟΜΕΙΟ ΜΥΤΙΛΗΝΗΣ "ΒΟΣΤΑΝΕΙΟ"	
2	ΕΞΕΤΑΣΤΙΚΑ ΚΡΕΒΑΤΙΑ	2		ΓΕΝΙΚΟ ΝΟΣΟΚΟΜΕΙΟ ΜΥΤΙΛΗΝΗΣ "ΒΟΣΤΑΝΕΙΟ"	
3	ΤΡΟΧΗΛΑΤΟ ΑΝΑΠΗΡΙΚΟ ΑΜΑΞΙΔΙΟ	1		ΚΑΦΕΣ ΑΓΟΡΑΣΤΟΣ	
4	ΨΗΦΙΑΚΟ ΠΙΕΣΟΜΕΤΡΟ	1	ΠΑΛΕΙΣΤΡΟΥ ΕΙΡΗΝΗ		58,30 €
5	ΜΟΤΕΡ ΧΕΙΡΟΥΡΓΙΚΗΣ ΠΟΛΥΘΡΟΝΑΣ GOLEMO	1	ΧΑΤΖΗΑΝΑΣΤΑΣΙΟΥ Χ. & ΣΙΑ ΟΕ		508,40 €
6	ΑΚΑΜΠΤΟ ΕΝΔΟΣΚΟΠΙΟ ΡΙΝΟΣ ΔΙΑΜΕΤΡΟΥ4mm, 0ο, μήκους 18cm	1	ΑΝΑΓΝΩΣΤΟΥ ΧΡΙΣΤΟΔΟΥΛΟΣ & ΣΙΑ Ε.Ε		1.540,08 €
7	ΑΚΑΜΠΤΟ ΕΝΔΟΣΚΟΠΙΟ ΡΙΝΟΣ ΔΙΑΜΕΤΡΟΥ4mm, 70ο, μήκους 18cm	1	ΑΝΑΓΝΩΣΤΟΥ ΧΡΙΣΤΟΔΟΥΛΟΣ & ΣΙΑ Ε.Ε		1.662,84 €
8	ΑΚΑΜΠΤΟ ΕΝΔΟΣΚΟΠΙΟ ΡΙΝΟΣ ΔΙΑΜΕΤΡΟΥ4mm, 45ο, μήκους 18cm	1	ΑΝΑΓΝΩΣΤΟΥ ΧΡΙΣΤΟΔΟΥΛΟΣ & ΣΙΑ Ε.Ε		1.662,84 €
9	ΛΑΒΗ ΓΙΑ ΕΝΔΟΣΚΟΠΙΑ ROUND	1	ΑΝΑΓΝΩΣΤΟΥ ΧΡΙΣΤΟΔΟΥΛΟΣ & ΣΙΑ Ε.Ε		111,60 €
10	ΛΑΒΗ ΓΙΑ ΕΝΔΟΣΚΟΠΙΑ 70ο FLAT	1	ΑΝΑΓΝΩΣΤΟΥ ΧΡΙΣΤΟΔΟΥΛΟΣ & ΣΙΑ Ε.Ε		79,36 €
11	ΛΑΒΙΔΑ ΩΡΛ ΓΙΑ ΕΝΔΟΣΚΟΠΙΚΗ ΤΥΠΟΥ KERISSON 17cm size 4mm	1	ΑΝΑΓΝΩΣΤΟΥ ΧΡΙΣΤΟΔΟΥΛΟΣ & ΣΙΑ Ε.Ε		502,20 €

12	ΚΟΧΛΙΑΡΙΟ ΜΕΤΩΠΙΑΙΟΥ ΚΟΛΠΟΥ ΜΗΚΟΥΣ 19cm ΚΑΙ ΜΕ ΓΩΝΙΑ 55	1	ΑΝΑΓΝΩΣΤΟΥ ΧΡΙΣΤΟΔΟΥΛΟΣ & ΣΙΑ Ε.Ε		69,44 €
13	ΚΟΧΛΙΑΡΙΟ ΜΕΤΩΠΙΑΙΟΥ ΚΟΛΠΟΥ ΜΗΚΟΥΣ 19cm ΚΑΙ ΜΕ ΓΩΝΙΑ 90	1	ΑΝΑΓΝΩΣΤΟΥ ΧΡΙΣΤΟΔΟΥΛΟΣ & ΣΙΑ Ε.Ε		69,44 €
14	ΛΑΒΙΔΑ ΩΡΛ ΜΕΤΟΠΙΑΙΟΥ ΚΟΛΠΟΥ 65, ΜΗΚΟΥΣ 17cm ΔΙΑΜΕΤΡΟΥ 3,5mm	1	ΑΝΑΓΝΩΣΤΟΥ ΧΡΙΣΤΟΔΟΥΛΟΣ & ΣΙΑ Ε.Ε		558,00 €
15	ΚΑΛΩΔΙΟ ΨΥΧΡΟΥ ΦΩΤΙΣΜΟΥ ΔΙΑΜ 3,5mm ΚΑΙ ΜΗΚΟΥΣ 2,3mm ΓΙΑ ΩΡΛ	1	ΑΝΑΓΝΩΣΤΟΥ ΧΡΙΣΤΟΔΟΥΛΟΣ & ΣΙΑ Ε.Ε		347,20 €
16	ΗΛΕΚΤΡΙΚΟ ΠΡΙΟΝΙ ΚΟΠΗΣ ΓΥΨΟΥ	2	ΑΝΑΝΙΑΔΟΥ Γ. ΟΛΥΜΠΙΑ		1.438,40 €
17	ΚΟΜΠΡΕΣΕΡ 404A CAJ2464Z UNITE	1	Ι. ΑΝΤΩΝΙΟΥ ΚΑΙ ΣΙΑ ΟΕ		322,40 €
18	ΣΤΗΘΟΣΚΟΠΙΟ	2	ΔΟΥΚΑΣ Κ. ΒΑΣΙΛΕΙΟΣ		6,00 €
19	ΤΡΟΧΗΛΑΤΗ ΑΝΑΡΡΟΦΗΣΗ	2		ALPHA BANK	
20	ΠΛΑΓΙΟΣ ΤΡΟΧ ΦΩΤΙΣ ΜΕ ΜΕΓ ΦΑΚΟ	1		ALPHA BANK	
21	ΦΟΡΕΙΟ ΡΥΘΜΙΖΟΜΕΝΟΥ ΥΨΟΥΣ	1		ALPHA BANK	
22	ΔΙΑΓΝΩΣΤΙΚΟ ΣΕΤ ΩΤΟΣΚ&ΛΑΡΥΓ	1		ALPHA BANK	
23	ΜΗΧΑΝΗΜΑ ΗΛΕΚΤΡΟΘΕΡΑΠΕΙΑΣ	1		ALPHA BANK	
24	ΤΡΟΧΗΛΑΤΗ ΔΙΑΘΕΡΜΙΑ ΜΙΚΡΟΚΥΜΑΤΩΝ	1		ALPHA BANK	
25	ΣΕΤ ΔΙΑΣΩΛΗΝΩΣΗΣ	1		ALPHA BANK	
26	ΜΕΤΡΗΤΗΣ ΛΕΥΚΟΚΥΤΤΑΡΙΚΟΥ ΤΥΠΟΥ	1		ALPHA BANK	

Γ.Ν.- Κ.Υ. ΛΗΜΝΟΥ έτος 2019					
α/α	**Είδος Εξοπλισμού**	**Τεμάχια**	**Κατηγορία**	**Έτος Εγκ/σης**	**Λειτουργική Κατάσταση**
1	ΚΕΦΑΛΗ ΥΠΕΡΗΧΩΝ ΚΑΡΔΙΟΤΟΜΟΓΡΑΦΟΥ	1			

Γ.Ν.- Κ.Υ. ΛΗΜΝΟΥ					
α/α	**ΕΙΔΟΣ**	**ΕΤΟΣ**			
1	ΒΕΛΤΙΩΣΗ ΟΨΗΣ ΚΤΙΡΙΟΥ	2016			
2	ΠΡΟΜΗΘΕΙΑ & ΕΓΚΑΤΑΣΤΑΣΗ ΕΙΔΙΚΩΝ ΔΙΚΤΥΩΝ	2017			
3	ΓΕΝΙΚΟΣ ΑΥΤΟΜΑΤΟΣ ΔΙΑΚΟΠΤΗΣ 1.250Α ΤΗΣ ΑΒΒ	2017			

Ψ.Ν.Α. «ΔΡΟΜΟΚΑΪΤΕΙΟ»

Ψ.Ν.Α. «ΔΡΟΜΟΚΑΪΤΕΙΟ» Ν.Π.Δ.Δ.			
ΔΙΕΥΘΥΝΣΗ ΤΕΧΝΙΚΗΣ ΥΠΗΡΕΣΙΑΣ			
Α/Α	**ΒΕΛΤΙΩΣΗ ΚΤΙΡΙΑΚΩΝ ΥΠΟΔΟΜΩΝ και ΗΛΕΚΤΡΟΜΗΧΑΝΟΛΟΓΙΚΟΥ ΕΞΟΠΛΙΣΜΟΥ ΕΤΟΥΣ 2015**	**Ημερομηνία**	**Συνολική Δαπάνη**
1	ΚΛΙΜΑΤΙΣΤΙΚΆ (39 ΤΕΜ.) ΝΟΣ. ΘΑΛΆΜΩΝ	2015	19.175,00 €
2	ΨΥΓΕΙΟ (ΤΕΜ.1) ESKIMO ΓΙΑ ΤΟ ΚΑΤΑΣΤΗΜΑ "ΟΝΑΡ"	2015	165,00 €
3	ΑΝΑΒΆΘΜΙΣΗ & ΕΠΈΚΤΑΣΗ ΤΗΛΕΦΩΝΙΚΟΎ ΚΈΝΤΡΟΥ	2015	11.070,00 €
4	ΘΈΡΜΑΝΣΗ ΜΕ ΦΥΣΙΚΌ ΆΕΡΙΟ: ΚΑΤΑΣΚΕΥΉ ΕΣΩΤΕΡΙΚΉΣ ΕΓΚΑΤΆΣΤΑΣΗΣ, ΑΛΛΑΓΉ ΚΑΥΣΤΗΡΑ & ΣΥΝΔΕΣΗ ΜΕ ΤΟ ΦΥΣΙΚΌ ΆΕΡΙΟ ΣΤΑ ΚΤΉΡΙΑ, ΚΩΛΛΈΤΗ17, «ΠΑΤΈΛΕΙΟ» & ΚΨΥ ΚΟΡΥΔΑΛΛΟΎ)	2015	13.105,00 €
5	ΘΕΡΜΑΝΤΉΡΑΣ ΠΑΡΑΣΚΕΥΉΣ ΖΕΣΤΟΎ ΝΕΡΟΎ (BOILER)	2015	4.920,00 €
6	ΑΝΤΛΊΑ ΛΥΜΆΤΩΝ	2015	220,00 €
7	ΗΛΕΚΤΡΟΜΗΧΑΝΟΛΟΓΙΚΌΣ ΕΞΟΠΛΙΣΜΌΣ (ΜΟΤΈΡ, ΑΝΤΛΊΕΣ, ΔΊΚΤΥΟ ΎΔΡΕΥΣΗΣ)	2015	1.328,00 €
8	ΗΛΕΚΤΡΟΜΗΧΑΝΟΛΟΓΙΚΌΣ ΕΞΟΠΛΙΣΜΌΣ (ΜΠΑΤΑΡΊΕΣ Η/Ζ ,ΚΥΚΛΟΦΟΡΗΤΉΣ, ΑΣΦΑΛΙΣΤΙΚΈΣ ΔΙΑΤΆΞΕΙΣ ΣΕ ΛΈΒΗΤΕΣ ΣΕ ΚΑΥΣΤΉΡΕΣ, ΚΑΙ ΣΕ ΔΊΚΤΥΑ ΘΈΡΜΑΝΣΗΣ & ΑΕΡΊΟΥ)	2015	1.996,00 €
ΣΥΝΟΛΟ έτους 2015			51.979,00 €

Α/Α	**ΒΕΛΤΙΩΣΗ ΚΤΙΡΙΑΚΩΝ ΥΠΟΔΟΜΩΝ και ΗΛΕΚΤΡΟΜΗΧΑΝΟΛΟΓΙΚΟΥ ΕΞΟΠΛΙΣΜΟΥ ΕΤΟΥΣ 2016**	**Ημερομηνία**	**Συνολική Δαπάνη**
9	ΤΟΠΟΘΕΤΗΣΗ FAX ΤΕΜ. 2: L150-CANON ΣΤΑ ΤΜΗΜΑΤΑ: ΜΙΚΡΟΒΙΟΛΟΓΙΚΟ ΚΑΙ ΓΕΜΕΛΕΙΟΣ ΣΧΟΛΗ	2016	430,50 €
10	ΤΟΠΟΘΕΤΗΣΗ FAX ΤΕΜ 1: ΕΚΤΥΠΩΤΗΣ MULTIFUNCION XEROX LASER 3225 ΣΤΗΝ ΤΕΧΝΙΚΗ ΥΠΗΡΕΣΙΑ	2016	202,12 €
11	ΤΗΛΕΦΩΝΙΚΕΣ ΣΥΣΚΕΥΕΣ 40 ΤΕΜ.	2016	634,68 €
12	ΤΟΠΟΘΕΤΗΣΗ FAX ΤΕΜ. 2: ΕΚΤΥΠΩΤΗΣMULTIFUNCION XEROX LASER 3225 ΣΤΟ ΠΡΩΤΟΚΟΛΛΟ ΚΑΙ ΤΑ ΕΞΩΤΕΡΙΚΑ ΙΑΤΡΕΙΑ	2016	404,24 €
13	ΗΛΕΚΤΡΟΜΗΧΑΝΟΛΟΓΙΚΌΣ ΕΞΟΠΛΙΣΜΌΣ (ΑΝΤΙΚΑΤΆΣΤΑΣΗ: ΜΟΤΈΡ, ΑΝΤΛΊΕΣ , ΦΟΎΡΝΟΙ ΜΑΓΕΙΡΕΊΩΝ, ΑΝΕΛΚΥΣΤΉΡΕΣ, ΗΛΕΚΤΡΟΝΙΚΉ ΠΙΝΑΚΊΔΑ ΤΗΣ ΕΙΣΌΔΟΥ ΤΟΥ ΝΟΣΟΚΟΜΕΊΟΥ, ΜΕΤΑΣΧΗΜΑΤΙΣΤΉΣ ΥΠΟΣΤΑΘΜΟΎ)	2016	6.071,00 €
14	ΗΛΕΚΤΡΟΜΗΧΑΝΟΛΟΓΙΚΌΣ ΕΞΟΠΛΙΣΜΌΣ (ΑΝΤΙΚΑΤΆΣΤΑΣΗ: ΜΕΙΩΤΉΡΑΣ ΣΙΔΕΡΩΤΗΡΊΟΥ, ΚΌΜΠΛΕΡ ΠΛΥΝΤΗΡΊΟΥ, ΕΞΟΠΛΙΣΜΌΣ ΠΥΡΑΝΊΧΝΕΥΣΗΣ, ΠΛΑΚΈΤΑ ΑΝΕΛΚΥΣΤΉΡΑ, ΑΣΦΑΛΙΟΑΠΟΖΕΎΚΤΕΣ ΥΠΟΣΤΑΘΜΟΎ, ΚΥΚΛΟΦΟΡΗΤΈΣ, ΑΣΦΑΛΙΣΤΙΚΈΣ ΔΙΑΤΆΞΕΙΣ ΣΕ ΛΈΒΗΤΕΣ, ΚΑΥΣΤΉΡΕΣ, ΚΑΙ ΣΕ ΔΊΚΤΥΑ ΑΤΜΟΎ, ΘΈΡΜΑΝΣΗΣ, & ΦΥΣ. ΑΕΡΊΟΥ)	2016	12.947,00 €
ΣΥΝΟΛΟ έτους 2016			20.689,54 €
Α/Α	ΒΕΛΤΙΩΣΗ ΚΤΙΡΙΑΚΩΝ ΥΠΟΔΟΜΩΝ και ΗΛΕΚΤΡΟΜΗΧΑΝΟΛΟΓΙΚΟΥ ΕΞΟΠΛΙΣΜΟΥ έτους 2017	Ημερομηνία	Συνολική Δαπάνη
15	ΚΛΙΜΑΤΙΣΤΙΚΑ ΤΕΜ. 15 (9.000 BTU - 12.000 BTU - 18.000 BTU) ΣΤΑ ΝΕΑ ΕΞΩΤΕΡΙΚΑ ΙΑΤΡΕΙΑ "ΒΕΛΕΝΤΖΕΙΟ"	2017	9.727,00 €
16	ΑΣΥΡΜΑΤΟΙ ΠΟΜΠΟΔΕΚΤΕΣ ΤΕΜ. 6 ΕΛΕΥΘΕΡΗΣ ΧΡΗΣΗΣ ΒΑΣΗ ΤΗΣ ΟΔΗΓΙΑΣ CE/99/05 ΓΙΑ ΤΗΝ ΦΎΛΑΞΗ ΤΟΥ ΝΟΣΟΚΟΜΕΊΟΥ	2017	438,96 €
17	ΚΛΕΙΣΤΌ ΚΎΚΛΩΜΑ TV ΕΛΈΓΧΟΥ ΚΑΙ ΑΝΟΊΓΜΑΤΟΣ ΤΗΣ ΠΌΡΤΑΣ ΕΙΣΌΔΟΥ ΤΟΥ ΝΟΣΗΛΕΥΤΙΚΟΎ ΤΜΉΜΑΤΟΣ "ΓΕΜΕΛΕΊΟΥ"	2017	2.107,99 €
18	ΤΟΠΟΘΕΤΗΣΗ FAX ΤΕΜ. 2: ΕΚΤΥΠΩΤΗΣ LASER/SCANER/ΦΩΤΟΑΝΤΙΓΡΑΦΙΚΟ (ΚΟΙΝΩΝΙΚΗ ΚΑΙ ΥΠΟΔΙΕΥΘΥΝΤΗΣ)	2017	421,60 €
19	ΑΣΥΡΜΑΤΑ ΤΗΛΕΦΩΝΑ PANASONIC KX-TG1611GRR ΤΕΜ. 3	2017	59,97 €
20	ΘΥΡΟΤΗΛΕΟΤΑΣΗ ΤΑΜΕΙΟΥ	2017	297,60 €
21	ΨΥΓΕΙΟ CROWN DF275 (ΤΕΜ.1) ΓΡΑΦΕΙΟ ΚΙΝΗΣΗΣ	2017	235,60 €

22	ΚΛΙΜΑΤΙΣΤΙΚΑ ΤΕΜ.70 (9.000 BTU - 12.000 BTU - 18.000 BTU – 22.000 BTU) ΣΤΑ ΝΕΑ ΕΞΩΤΕΡΙΚΑ ΙΑΤΡΕΙΑ "ΒΕΛΕΝΤΖΕΙΟ"	2017	31.750,20 €
23	ΑΝΟΞΕΙΔΩΤΗ ΑΝΤΛΙΑ ΛΥΜΑΤΩΝ ΓΙΑ ΑΝΤΛΗΣΗ ΟΜΒΡΙΩΝ & ΑΚΑΘΑΡΤΩΝ ΥΔΑΤΩΝ	2017	125,00 €
24	ΨΗΦΙΑΚΈΣ ΒΆΣΕΙΣ ΤΗΛΕΦΩΝΙΚΟΎ ΚΈΝΤΡΟΥ	2017	2.976,00 €
25	ΚΆΡΤΑ 24ΑΡΑ ΤΗΛΕΦΩΝΙΚΟΎ ΚΈΝΤΡΟΥ	2017	1.587,20 €
26	ΣΥΝΑΓΈΡΜΟΣ – ΤΗΛΕΦΩΝΗΤΗΣ – ΣΕΙΡΙΝΑ IBIS ΑΥΤΟΜΑΤΗ ΜΕ ΚΟΚΚΙΝΟ FLASH – ΠΛΗΚΤΡΟΛΟΓΙΟ – ΥΠΕΡΥΘΡΟΣ ΑΝΙΧΝΕΥΤΗΣ "ΝΟΣΟΚΟΜΕΙΟ ΗΜΕΡΑΣ"	2017	678,76 €
27	ΨΥΓΕΙΟ ΗΛΕΚΤΡΙΚΟ ΜΙΚΡΟ ΤΕΜ. 1	2017	171,12 €
28	ΨΥΓΕΙΑ ΔΙΠΟΡΤΑ ΗΛΕΚΤΡΙΚΑ ΜΕΓΑΛΑ ΤΕΜ. 11	2017	5.292,32 €
29	ΤΗΛΕΟΡΑΣΗ ΤΕΜ 4	2017	892,80 €
30	ΚΟΛΛΕΚΤΈΡ ΘΈΡΜΑΝΣΗΣ ΞΕΝΩΝΑΣ 50ΑΤΟΜ. ΑΝΤΙΚΑΤΆΣΤΑΣΗ	2017	3.534,00 €
31	ΚΥΚΛΟΦΟΡΗΤΈΣ (2ΤΕΜ) ΑΝΤΙΚΑΤΆΣΤΑΣΗ	2017	1.749,00 €
32	ΤΟΠΟΘΕΤΗΣΗ ΝΕΑΣ ΜΟΝΩΣΗΣ ΤΗΣ ΤΑΡΑΤΣΑΣ ΣΤΟ ΚΤΗΡΙΟ ΤΟΥ ΤΜΗΜΑΤΟΣ ΚΟΥΝΤΟΥΡΙΩΤΕΙΟ – ΕΛΛΗΝΩΝ ΑΜΕΡΙΚΗΣ	2017	7.440,00 €
33	ΗΛΕΚΤΡΟ-ΜΗΧΑΝΟΛΟΓΙΚΌΣ ΕΞΟΠΛΙΣΜΌΣ: ΜΕΙΩΤΗΡΑΣ ΣΤΕΓΝΩΤΗΡΙΟΥ, ΑΝΤΑΛΛΑΚΤΙΚΑ ΑΝΕΛΚΥΣΤΗΡΑ, ΑΣΦΑΛΙΣΤΙΚΈΣ ΔΙΑΤΆΞΕΙΣ ΣΕ ΛΈΒΗΤΕΣ , ΚΑΥΣΤΉΡΕΣ, ΚΑΙ ΣΕ ΔΊΚΤΥΑ ΑΤΜΟΎ, ΘΈΡΜΑΝΣΗΣ, &ΖΕΣΤΏΝ ΝΕΡΏΝ ,ΥΛΙΚΆ	2017	4.227,00 €
ΣΥΝΟΛΟ έτους 2017			73.712,12 €
Α/Α	**ΒΕΛΤΙΩΣΗ ΚΤΙΡΙΑΚΩΝ ΥΠΟΔΟΜΩΝ και ΗΛΕΚΤΡΟΜΗΧΑΝΟΛΟΓΙΚΟΥ ΕΞΟΠΛΙΣΜΟΥ ΕΤΟΥΣ 2019**	**Ημερομηνία**	**Συνολική Δαπάνη**
34	ΑΝΤΙΚΑΤΑΣΤΑΣΗ ΨΥΚΤΙΚΩΝ ΜΟΝΑΔΩΝ ΚΑΤΑΨΥΞΗΣ ΣΤΟ ΧΩΡΟ ΤΗΣ ΔΙΑΧΕΙΡΙΣΗΣ ΤΡΟΦΙΜΩΝ	2018	8.556,00 €
35	ΑΝΤΙΚΕΡΑΥΝΙΚΗ ΠΡΟΣΤΑΣΙΑ ΤΗΛΕΦΩΝΙΚΟΥ ΚΕΝΤΡΟΥ	2018	479,90 €
36	ΨΥΚΤΙΚΩΝ ΜΟΝΑΔΩΝ ΚΑΤΑΨΥΞΗΣ ΣΤΟ ΧΩΡΟ ΤΗΣ ΔΙΑΧΕΙΡΙΣΗΣ ΤΡΟΦΙΜΩΝ ΤΟΠΟΘΕΤΗΣΗ ΑΝΤ. ΠΟΡΤΑΣ – ΤΟΠΟΘΕΤΗΣΗ ΒΑΛΒΙΔΑΣ ΠΟΣΥΜΠΙΕΣΗΣ – ΤΟΠΟΘΕΤΗΣΗ ΗΛΕΚΤΡΙΚΟΥ ΠΙΝΑΚΑ	2018	744,00 €
37	ΨΥΚΤΙΚΩΝ ΜΟΝΑΔΩΝ ΚΑΤΑΨΥΞΗΣ ΣΤΟ ΧΩΡΟ ΤΗΣ ΔΙΑΧΕΙΡΙΣΗΣ ΤΡΟΦΙΜΩΝ ΑΝΤ. ΠΟΡΤΑΣ 30W/m ΜΕ ΜΠΛΕΝΑΣ 4,75m– ΒΑΛΒΙΔΑ ΜΙΝΙ – ΗΛΕΚΤΡΙΚΟΣ ΠΙΝΑΚΑΣ ΑΝΤ.ΣΥΝΤΝ. ΘΑΛΑΜΩΜ	2018	1.745,60 €
38	ΨΥΓΕΙΟ ΔΙΠΟΡΤΟ ΔΙΑΜ. ΖΕΦΥΡΟΥ	2018	469,96 €

39	ΨΥΚΤΗ ΚΕΝΤΡΙΚΟΥ ΚΛΙΜΑΤΙΣΜΟΥ ΣΤΟ ΚΤΙΡΙΟ ΣΥΓΓΡΕΙΟ	2018	558,00 €
40	ΑΝΤΙΚΑΤΑΣΤΑΣΗ ΤΗΣ ΑΝΤΛΙΑΣ ΣΤΗΝ ΕΓΚΑΤΑΣΤΑΣΗ ΚΛΙΜΑΤΙΣΜΟΥ ΤΟΥ ΚΤΙΡΙΟΥ 50 ΑΤΟΜΩΝ	2018	620,00 €
41	ΚΑΤΑΣΚΕΥΉ ΝΈΟΥ ΔΙΚΤΎΟΥ ΑΠΟΧΈΤΕΥΣΗΣ ΌΠΙΣΘΕΝ ΤΟΥ ΚΤΗΡΊΟΥ ΒΟΗΘΗΤΙΚΏΝ ΥΠΗΡΕΣΙΏΝ	2018	5.245,00 €
42	ΑΝΤΙΚΑΤΆΣΤΑΣΗ ΣΕ ΥΑΛΟΠΙΝΑΚΕΣ ΣΤΟ ΚΤΉΡΙΟ ΒΟΗΘΗΤΙΚΏΝ ΥΠΗΡΕΣΙΏΝ	2018	1.116,00 €
43	ΤΗΛΕΟΡΑΣΗ ΓΙΑ ΟΙΚΟΤΡΟΦΕΙΟ ΧΑΛΑΝΔΡΙΟΥ	2018	198,40 €
44	ΤΗΛΕΟΡΑΣΗ ΓΙΑ ΞΕΝΩΝΑ 16 ΑΤΟΜΩΝ	2018	198,40 €
45	ΑΝΤΙΚΑΤΆΣΤΑΣΗ ΣΕ ΘΕΡΜΑΝΤΉΡΑ ΠΑΡΑΣΚΕΥΉΣ ΖΕΣΤΟΎ ΝΕΡΟΎ (BOILER) ΞΕΝΏΝΑ16ΑΤΟΜ.	2018	4.687,00 €
46	ΑΝΤΙΚΑΤΆΣΤΑΣΗ ΣΕ ΚΥΚΛΟΦΟΡΗΤΈΣ – ΑΝΤΛΊΕΣ ΤΕΜ. 3	2018	3.948,00 €
ΣΥΝΟΛΟ έτους 2018			**28.566,26 €**
Α/Α	**ΒΕΛΤΙΩΣΗ ΚΤΙΡΙΑΚΩΝ ΥΠΟΔΟΜΩΝ ΚΑΙ ΗΛΕΚΤΡΟΜΗΧΑΝΟΛΟΓΙΚΟΥ ΕΞΟΠΛΙΣΜΟΥ ΕΤΟΥΣ 2019**	**Ημερομηνία**	**Συνολική Δαπάνη**
47	ΑΝΤΙΚΑΤΆΣΤΑΣΗ ΔΥΟ ΘΕΡΜΟΣΥΦΩΝΕΣ ΓΙΑ ΕΦΕΜΕΡΕΙΟ	2019	274,94 €
48	ΑΝΤΙΚΑΤΆΣΤΑΣΗ ΔΥΟ ΘΕΡΜΟΣΥΦΩΝΕΣ	2019	190,96 €
49	ΑΝΤΙΚΑΤΆΣΤΑΣΗ ΠΙΕΣΤΙΚΟ ΔΟΧΕΙΟ ΓΙΑ ΓΕΏΤΡΗΣΗ 2 ΤΕΜ.	2019	1.736,00 €
50	ΨΥΓΕΙΟ ΔΙΠΟΡΤΟ ΓΙΑ ΔΙΑΜ. ΦΛΩΡΙΝΗΣ	2019	489,80 €
51	ΑΝΤΙΚΑΤΆΣΤΑΣΗ ΑΕΡΟΣΥΜΠΙΕΣΤΗ 50LIT 2,5HP ΓΙΑ ΨΥΧΚΤΙΚΟΥΣ	2019	184,76 €
52	ΑΝΤΙΚΑΤΆΣΤΑΣΗ ΚΑΛΟΡΙΦΕΡ 11 ΦΕΤΕΣ ΜΕ ΑΕΡΟΘΕΡΜΟ Για πλυντήρια – ιματιοθήκη – και 2 στο Κίνησης	2019	257,92 €
53	ΑΝΤΙΚΑΤΆΣΤΑΣΗ ΚΑΛΟΡΙΦΕΡ	2019	347,00 €
54	ΑΝΤΙΚΑΤΆΣΤΑΣΗ ΣΤΟ ΚΟΛΕΚΤΕΡ ΕΠΙΣΤΡΟΦΗΣ ΖΝΧ ΣΤΟ ΚΕΝΤΡΙΚΟ ΚΟΛΕΚΤΕΡ ΔΙΑΝΟΜΗΣ ΚΡΥΟΥ ΝΕΡΟΥ ΣΤΟ ΚΤΗΡΙΟ ΤΩΝ ΜΑΓΕΙΡΕΙΩΝ	2019	1.116,00 €
55	ΕΠΙΣΚΕΥΗ – ΣΥΝΤΗΡΗΣΗ ΗΛΙΑΚΩΝ ΘΕΡΜΟΣΥΦΩΝΩΝ ΣΤΑ ΚΤΙΡΙΑ "ΠΑΤΕΛΕΙΟ" - ΟΙΚΟΤΡΟΦΕΙΟ ΧΑΛΑΝΔΡΙΟΥ- ΞΕΝΩΝΑΣ ΜΕΤΑΜΟΡΦΩΣΗΣ	2019	1.810,00 €
56	ΑΝΤΙΚΑΤΑΣΤΑΣΗ ΚΛΑΔΟΥ ΘΕΡΜΑΝΣΗΣ ΚΑΙ ΛΟΙΠΕΣ ΕΡΓΑΣΙΕΣ ΣΤΟ ΝΟΣ. ΤΜΗΜΑ ΑΓΙΑ ΜΑΡΚΕΛΛΑ	2019	2.901,00 €
57	ΑΝΤΙΚΑΤΑΣΤΑΣΗ ΤΟΥ ΜΕΓΑΛΥΤΕΡΟΥ ΤΜΗΜΑΤΟΣ ΤΟΥ ΔΕΞΙΟΥ ΚΛΑΔΟΥ ΘΕΡΜΑΝΣΗΣ – ΨΥΞΗΣ ΣΤΟ ΝΟΣ. ΤΜΗΜΑ ΣΥΓΓΡΕΟ	2019	3.751,00 €
58	ΑΝΤΙΚΑΤΑΣΤΑΣΗ ΤΡΙΩΝ ΣΥΛΛΕΚΤΩΝ (2 ΑΝΑΚΥΚΛΟΦΟΡΙΑΣ ΚΑΙ 1 ΖΝΧ) ΣΤΟ ΛΕΒΗΤΟΣΤΑΣΙΟ ΤΟΥ ΚΤΗΡΙΟΥ ΤΜΗΜΑΤΟΣ ΤΑΡΣΗ	2019	2.505,00 €
59	ΑΝΤΙΚΑΤΑΣΤΑΣΗ ΔΟΧΕΙΟΥ	2019	434,00 €

	ΕΞΙΣΟΡΡΟΠΗΣΗΣ ΠΙΕΣΗΣ ΜΕΙΩΤΗ ΑΤΜΟΥ ΣΤΟ ΚΤΗΡΙΟ ΤΩΝ ΜΑΓΕΙΡΕΙΩΝ		
ΣΥΝΟΛΟ έτους 2019			**15.998,38 €**
ΓΕΝΙΚΟ ΣΥΝΟΛΟ			**190.945,30 €**

Ψ.Ν.Α. «ΔΡΟΜΟΚΑΪΤΕΙΟ» Ν.Π.Δ.Δ.					
ΔΙΕΥΘΥΝΣΗ ΤΕΧΝΙΚΗΣ ΥΠΗΡΕΣΙΑΣ					
ΤΜΗΜΑ ΤΕΧΝΙΚΟΥ					
Α/Α	**ΥΠΟΔΟΜΕΣ ΚΑΙ ΕΞΟΠΛΙΣΜΟΣ ΗΛΕΚΤΡΟΛΟΓΙΚΩΝ-ΞΥΛΟΥΡΓΙΚΩΝ-ΑΛΟΥΜΙΝΙΩΝ ΧΡΩΣΤΤΙΚΩΝ ΚΑΙ ΣΥΝΑΦΩΝ ΕΠΑΓΓΕΛΜΑΤΩΝ**	**Ημερομηνία**	**Τεμάχια**	**Τιμή τεμαχίου**	**Κόστος**
1	ΚΑΓΚΕΛΑ ΣΕ ΞΕΝ. ΠΕΤΡΑΛΩΝΩΝ ΚΑΙ ΚΟΥΝΤΟΥΡΙΩΤΕΙΟ	01/05/2015	1	3.505,00 €	3.505,00 €
2	ΠΥΡΑΝΙΧΝΕΥΣΗ ΣΕ ΚΤΙΡΙΑ ΕΝΤΟΣ ΚΑΙ ΕΚΤΟΣ ΤΟΥ ΝΟΣΟΚΟΜΕΙΟΥ	18/02/2015	1	39.975,00 €	39.975,00 €
3	ΠΥΡΑΝΙΧΝΕΥΣΗ ΑΠΟΘΗΚΗΣ ΥΛΙΚΟΥ	20/12/2015	1	3.913,00 €	3.913,00 €
4	ΚΑΤΑΣΚΕΥΗ ΧΩΡΙΣΜΑΤΩΝ ΨΕΥΔΟΡΟΦΩΝ ΚΑΙ ΝΕΑΣ ΗΛΕΚΤΡΟΛΟΓΙΚΗΣ ΕΓΚΤΑΣΤΑΣΗΣ ΙΣΧΥΡΩΝ ΚΑΙ ΑΣΘΕΝΩΝ ΡΕΥΜΑΤΩΝ ΣΕ ΙΣΟΓΕΙΟ ΚΑΙ ΥΠΟΓΕΙΟ ΣΤΟ ΚΤΙΡΙΟ "ΒΕΛΕΝΤΖΕΙΟ" ΝΕΑ ΕΞΩΤ. ΙΑΤΡΕΙΑ	19/12/2016	1	36.828,00 €	36.828,00 €
5	ΠΥΡΑΝΤΟΧΗ ΠΟΡΤΑ ΛΕΒΗΤΟΣΤΑΣΙΟΥ ΣΤΑ ΕΞΩΤ.ΙΑΤΡΕΙΑ	19/12/2016	1	843,00 €	843,00 €
6	ΠΙΝΑΚΙΔΕΣ ΣΗΜΑΝΣΗΣ - ΠΡΟΣΤΑΤΕΥΤΙΚΑ ΤΟΙΧΟΥ ΚΑΙ ΡΑΜΠΑ ΑΜΕΑ ΣΤΑ ΕΞΩΤ.ΙΑΤΡΕΙΑ	20/01/2017	I	4.566,00 €	4.566,00 €
7	ΕΠΕΚΤΑΣΗ ΔΙΚΤΥΟΥ ΙΣΧΥΡΩΝ ΚΑΙ ΑΣΘΕΝΩΝ ΡΕΥΜΑΤΩΝ ΣΤΑ ΕΞΩΤ. ΙΑΤΡΕΙΑ	15/05/2017	1	744,00 €	744,00 €
8	ΑΝΤΙΚΑΤΑΣΤΑΣΗ ΣΥΣΤΗΜΑΤΩΝ ΣΚΙΑΣΗΣ (ΤΕΝΤΕΣ-ΣΤΟΡΙΑ) ΓΙΑ ΕΞΩΤ.ΔΟΜΕΣ ΚΑΙ ΚΤΙΡΙΑ ΤΟΥ ΝΟΣΟΚΟΜΕΙΟΥ	23/05/2017	1	5.910,00 €	5.910,00 €
9	ΕΠΙΣΚΕΥΕΣ ΚΑΙ ΑΝΤΙΚΑΤΑΣΤΑΣΕΙΣ ΑΛΟΥΜΙΝΙΩΝ ΣΤΑ ΚΤΙΡΙΑ ΤΟΥ ΝΟΣΟΚΟΜΕΙΟΥ	29/11/2017	1	9.184,00 €	9.184,00 €
10	ΥΠΟΓΕΙΑ ΚΑΛΩΔΙΩΣΗ ΓΙΑ ΝΕΑ ΕΓΚΑΤΑΣΤΑΣΗ ΤΗΛ. ΚΑΛΩΔΙΟΥ ΚΑΙ ΟΠΙΚΗΣ ΙΝΑΣ ΣΤΟ ΥΠΑΡΧΩΝ ΔΙΚΤΥΟ	20/12/2017	1	12.166,00 €	12.166,00 €
11	ΑΓΟΡΑ ΗΛΕΚΤΡ.ΣΥΣΚΕΥΩΝ(ΚΟΥΖΙΝΕΣ-ΗΛ.ΣΚΟΥΠΕΣ-ΑΠΟΡΡΟΦΗΤΗΡΕΣ-ΠΛΥΝΤΗΡΙΑ ΠΙΑΤΩΝ-ΠΛΥΝΤΗΡΙΑ ΡΟΥΧΩΝ)	27/12/2017	1	12.430,00 €	12.430,00 €
12	ΤΟΠΟΘΕΤΗΣΗ ΝΕΑΣ ΘΥΡΟΤΗΛΕΟΡΑΣΗΣ ΣΤΗΝ 6ΩΡΟΦΗ ΠΟΛΥΚΑΤΟΙΚΙΑ ΤΗΣ ΟΔΟΥ ΚΩΛΕΤΤΗ 17	01/03/2018	1	4.166,00 €	4.166,00 €
13	ΤΟΠΟΘΕΤΗΣΗ ΠΑΤΩΜΑΤΟΣ LAMINATE ΣΤΟ ΔΙΟΙΚΗΤΗΡΙΟ Β ΚΑΙ ΔΙΑΦΟΡΕΣ ΞΥΛΟΥΡΓΙΚΕΣ ΕΡΓΑΣΙΕΣ ΣΤΑ ΤΜΗΜΑΤΑ	16/03/2018	2	10.622,00 €	10.622,00 €
14	ΕΝΕΡΓΕΙΑΚΗ ΑΝΑΒΑΘΜΙΣΗ ΜΕ ΦΩΤΙΣΤΙΚΑ LED ΣΤΑ ΚΤΙΡΙΑ ΔΙΟΙΚΗΤΗΡΙΟ Β ΚΑΙ ΕΦΗΜΕΡΕΙΟ	21/05/2018	60	41.5	2.490,00 €
15	ΧΩΡΙΣΜΑ ΠΑΡΑΒΑΝ (ΑΛΟΥΜΙΝΙΟ-ΤΖΑΜΙ) ΣΤΟ ΓΡΑΦΕΙΟ ΠΡΟΙΣΤΑΜΕΝΗΣ ΛΟΓΙΣΤΗΡΙΟΥ	31/05/2018	1	1.339,00 €	1.339,00 €
16	ΕΓΚΑΤΑΣΤΑΣΗ ΔΟΜΗΜΕΝΗΣ ΚΑΛΩΔΙΩΣΗΣ ΓΙΑ ΤΗΝ ΔΙΑΣΥΝΔΕΣΗ ΤΩΝ ΚΤΙΡΙΩΝ ΣΥΓΓΡΕΙΟ-ΕΛΛΗΝΩΝ-ΚΟΥΝΤΟΥΡΙΩΤΕΙΟ ΚΑΙ ΝΟΣΗΛΕΥΤΙΚΗ	29/06/2018	1	9.845,00 €	9.845,00 €

	ΣΧΟΛΗ ΜΕ ΤΗΛ. ΚΕΝΤΡΟ ΚΑΙ ΤΟ COMPUTER ROOM				
17	ΑΝΤΙΚΑΤΑΣΤΑΣΗ ΜΟΝΩΤΙΚΟΥ ΕΛΑΙΟΥ ΣΤΟΥΣ 2 Μ/Σ ΤΟΥ ΗΛ.ΥΠΟΣΤΑΘΜΟΥ ΤΟΥ ΝΟΣΟΚΟΜΕΙΟΥ	03/07/2018	1	5971.84	5971.84
18	ΑΝΤΙΚΑΤΑΣΤΑΣΗ ΥΑΛΟΠΙΝΑΚΩΝ ΚΤΙΡΙΟΥ ΒΟΗΘΗΤΙΚΩΝ ΥΠΗΡΕΣΙΩΝ ΚΑΙ ΠΟΡΤΕΣ ΑΣΦΑΛΕΙΑΣ ΣΤΟ ΦΑΡΜΑΚΕΙΟ ΤΟΥ ΝΟΣΟΚΟΜΕΙΟΥΚΑΙ ΣΤΟΝ ΞΕΝΩΝΑ ΝΑΖΟΥ. ΕΠΙΣΚΕΥΕΣ ΣΕ ΑΝΟΙΓΜΑΤΑ ΑΛΟΥΜΙΝΙΟΥ	23/07/2018	1	7.050,00 €	7.050,00 €
19	ΠΑΡΟΧΗ ΤΕΧΝΙΚΩΝ ΣΥΜΒΟΥΛΕΥΤΙΚΩΝ ΥΠΗΡΕΣΙΩΝ ΓΙΑ ΑΝΑΒΑΘΜΙ ΚΤΗΡΙΑΚΩΝ ΥΠΟΔΟΜΩΝΣΗ	31/07/2018	1	18.965,00 €	18.965,00 €
20	ΑΓΟΡΑ ΗΛΕΚΤΡ.ΣΥΣΚΕΥΩΝ(ΚΟΥΖΙΝΕΣ-ΑΠΟΡΡΟΦΗΤΗΡΕΣ-ΠΛΥΝΤΗΡΙΑ ΠΙΑΤΩΝ-ΠΛΥΝΤΗΡΙΑ ΡΟΥΧΩΝ)	29/08/2018	1	3.790,00 €	3.790,00 €
21	ΑΓΟΡΑ ΣΕ ΑΦΥΓΡΑΝΤΗΡΕΣ ΓΙΑ ΤΟΝ ΗΛ. ΥΠΟΣΤΑΘΜΟ ΚΑΙ ΤΑ ΤΜΗΜΑΤΑ ΤΟΥ ΝΟΣΟΚΟΜΕΙΟΥ	23/11/2018	10	139,00 €	1.390,00 €
22	ΑΝΤΙΚΑΤΑΣΤΑΣΗ ΚΕΝΤΡΙΚΟΥ ΗΛ. ΠΙΝΑΚΑ ΜΑΓΕΙΡΕΙΩΝ ΚΑΙ ΥΠΟΠΙΝΑΚΑ ΣΤΟ ΧΩΡΟ ΤΗΣ ΔΙΑΙΤΑΣ	10/12/2018	1	4.193,00 €	4.193,00 €
23	ΤΟΠΟΘΕΤΗΣΗ LAMINATE ΣΤΗΝ ΔΙΑΧΕΙΡΙΣΗ ΥΛΙΚΟΥ	14/02/2019	1	2.975,00 €	2.975,00 €
24	ΑΓΟΡΑ ΗΛΕΚΤΡ.ΣΥΣΚΕΥΩΝ (ΠΛΥΝΤΗΡΙΑ ΠΙΑΤΩΝ-ΠΛΥΝΤΗΡΙΑ ΡΟΥΧΩΝ)	15/02/2019	1	1.900,00 €	1.900,00 €
25	ΑΝΤΙΚΑΤΑΣΤΑΣΗ ΠΟΡΤΩΝ ΚΑΙ ΠΑΡΑΘΥΡΩΝ ΑΛΟΥΜΙΝΙΟΥ ΣΤΗ ΔΙΑΧΕΙΡΙΣΗ ΥΛΙΚΟΥ	07/03/2019	1	2.976,00 €	2.976,00 €
26	ΑΓΟΡΑ ΣΕ 35 ΠΡΟΒΟΛΕΙΣ LED ΚΑΙ ΠΑΝΕΛ 60Χ60 LED ΓΙΑ ΕΝΕΡΓΕΙΑΚΗ ΑΝΑΒΑΘΜΙΣΗ	02/04/2019	1	1.255,00 €	1.255,00 €
27	ΕΠΙΣΚΕΥΕΣ ΚΑΙ ΑΝΤΙΚΑΤΑΣΤΑΣΕΙΣ ΑΛΟΥΜΙΝΙΩΝ ΣΤΑ ΚΤΙΡΙΑ ΤΟΥ ΝΟΣΟΚΟΜΕΙΟΥ	09/04/2019	1	14.825,00 €	14.825,00 €
28	ΤΟΠΟΘΕΤΗΣΗ ΝΕΑΣ ΘΥΡΟΤΗΛΕΟΡΑΣΗΣ ΣΤΗΝ ΠΟΛΥΚΑΤΟΙΚΙΑ ΤΗΣ ΟΔΟΥ ΝΑΖΟΥ	23/04/2019	1	320,00 €	320,00 €
29	ΜΕΤΡΗΣΕΙΣ ΓΕΙΩΣΕΩΝ ΣΤΟΥΣ ΗΛ.ΠΙΝΑΚΕΣ ΟΛΩΝ ΤΩΝ ΚΤΙΡΙΩΝ ΤΟΥ ΝΟΣΟΚΟΜΕΙΟΥ ΚΑΙ ΕΛΕΓΧΟΣ ΕΙΔΙΚΗΣ ΑΝΤΙΣΤΑΣΗΣ ΕΔΑΦΟΥΣ	03/05/2019	1	5.960,00 €	5.960,00 €
30	ΑΓΟΡΑ ΥΛΙΚΩΝ ΓΙΑ ΚΑΤΑΣΚΕΥΗ ΝΕΟΥ ΠΙΝΑΚΑ ΕΦΗΜΕΡΕΙΟΥ	06/05/2019	1	610,00 €	610,00 €
31	ΑΓΟΡΑ ΚΑΙ ΤΟΠΟΘΕΤΗΣΗ ΝΕΩΝ ΕΞΑΕΡΙΣΜΩΝ ΣΤΟΥΣ ΦΟΥΡΝΟΥΣ ΤΟΥ ΜΑΓΕΙΡΕΙΟΥ	15/05/2019	1	1.971,00 €	1.971,00 €
	ΓΕΝΙΚΟ ΣΥΝΟΛΟ			232.677,00 €	
	ΕΝΤΑΞΗ ΜΕ ΤΟ ΠΟΣΟ **1.481.183,05 €** ΣΤΟ ΠΡΟΓΡΑΜΜΑ "ΕΝΕΡΓΕΙΑΚΗ ΑΝΑΒΑΘΜΙΣΗ ΚΑΙ ΔΡΑΣΕΙΣ ΑΠΕ ΤΟΥ ΨΥΧΙΑΤΡΙΚΟΥ ΝΟΣΟΚΟΜΕΙΟΥ "ΔΡΟΜΟΚΑΙΤΕΙΟ" - ΜΑΪΟΣ 2019				

ΓΕΝΙΚΟ ΝΟΣΟΚΟΜΕΙΟ ΜΥΤΙΛΗΝΗΣ «ΒΟΣΤΑΝΕΙΟ»

ΓΕΝΙΚΟ ΝΟΣΟΚΟΜΕΙΟ ΜΥΤΙΛΗΝΗΣ <ΒΟΣΤΑΝΕΙΟ>					
ΙΑΤΡΟΤΕΧΝΟΛΟΓΙΚΟΣ ΕΞΟΠΛΙΣΜΟΣ					
α/α	**Είδος Εξοπλισμού**	**Τεμά χια**	**Κατηγορία**	**Έτος Εγκ/σης**	**Λειτουργική Κατάσταση**
1	ΑΚΤΙΝΟΛΟΓΙΚΟ ΟΡΟΦΗΣ	1			
2	ΜΑΣΤΟΓΡΑΦΟΣ ΨΗΦΙΑΚΟΣ	1			
3	ΕΚΤΥΠΩΤΗΣ ΑΚΤΙΝΟΛΟΓΙΚΟΥ ΦΙΛΜ	1			
4	ΦΟΡΗΤΕΣ ΑΝΑΡΡΟΦΗΣΕΙΣ	5			
5	ΓΥΝΑΙΚΟΛΟΓΙΚΑ ΚΡΕΒΑΤΙΑ	3			
6	ΥΠΕΡΗΧΟΣ ΓΕΝΙΚΗΣ ΧΡΗΣΗΣ	1			
7	ΟΦΘΑΛΜΟΣΚΟΠΙΑ	2			
8	ΩΤΟΣΚΟΠΙΑ	3			
9	ΛΑΡΥΓΓΟΣΚΟΠΙΑ	4			
10	ΚΡΕΒΑΤΙΑ ΝΟΣΗΛΕΙΑΣ	37			
11	ΑΝΑΙΣΘΗΣΙΟΛΟΓΙΚΑ	2			
12	ΟΞΥΜΕΤΡΑ ΜΟΝΙΤΕΡ ΝΕΟΓΝΩΝ	2			
13	ΦΩΤΟΘΕΡΑΠΕΙΑ ΝΕΟΓΝΩΝ	7			
14	ΘΕΡΜΟΚΟΙΤΗΔΕΣ	3			
15	ΑΝΤΛΙΕΣ ΔΟΣΟΜΕΤΡΙΚΕΣ	7			
16	ΑΝΤΛΙΕΣ ΣΥΡΙΓΓΑΣ	1			
17	CPAP	1			
18	ΚΡΕΒΑΤΙΑ ΚΑΡΔΙΟΛ/ΜΕΘ	6			
19	ΑΠΙΝΙΔΩΤΕΣ	5			
20	ΟΞΥΜΕΤΡΑ ΜΟΝΙΤΕΡ ΝΕΟΓΝΩΝ	8			
21	ΑΝΑΡΡΟΦΗΣΕΙΣ	4			
22	ΠΥΡΓΟΣ VIDEOΕΝΔΟΣΚΟΠΙΟΥ	1			
23	ΠΛΥΝΤΗΡΙΑ ΕΝΔΟΣΚΟΠΙΩΝ	2			
24	ΜΟΝΙΤΟΡ+ΣΤΑΘΜΟΣ ΜΕΘ ΚΑΡΔΙΟΛ.	6			
25	ΚΑΡΔΙΟΛΟΓΙΚΟΣ ΥΠΕΡΗΧΟΣ	1			
26	ΕΞΩΤΕΡΙΚΟΣ ΒΗΜΑΤΟΔΟΤΗΣ	1			
27	ΘΑΛΑΜΟΣ ΝΗΜΑΤΙΚΗΣ ΡΟΗΣ	1			
28	ΑΝΑΠΝΕΥΣΤΗΡΕΣ ΜΕΘ	5			
29	ΑΝΑΙΣΘΗΣΙΟΛΟΓΙΚΟ ΝΕΟΓΝΩΝ	1			
30	ΨΥΚΤΙΚΗ ΦΥΓΟΚΕΝΤΡΟΣ	1			
31	ΙΝΟΠΤΙΚΟ ΒΡΟΓΧΟΣΚΟΠΙΟ	1			
32	ΦΥΓΟΚΕΝΤΡΟΣ ΑΙΜΟΔΟΣΙΑΣ	1			
33	ΜΗΧΑΝΗΜΑΤΑ ΤΕΧΝΙΚΟΥ ΝΕΦΡΟΥ	13			
34	ΠΟΛΥΘΡΟΝΕΣ ΑΙΜΟΚΑΘΑΡΣΗΣ	5			
35	ΚΛΙΒΑΝΟΣ ΤΑΧΕΙΑΣ ΑΠΟΣΤΕΙΡΩΣΗΣ	1			
36	ΣΥΣΤΗΜΑ ΑΣΦΑΛΟΥΣ ΑΠΟΡΡΙΨΗΣ	1			

	ΚΥΤΤΑΡΟΣΤΑΤΙΚΩΝ				
37	ΣΕΤ ΠΕΤΑΛΕΚΤΟΜΗΣ	2			
38	ΚΡΑΝΙΟΤΟΜΟΣ	1			
39	ΕΠΑΝΑΦΟΡΙΖΟΜΕΝΑ ΗΛΕΚΤΡΙΚΑ ΤΡΥΠΑΝΙΑ	5			
40	ΜΗΧΑΝΗΜΑ ΟΣΤΙΚΗΣ ΠΥΚΝΟΤΗΤΑΣ	1			
41	HOLTER ΚΑΡΔΙΑΣ	1			
42	ΣΤΕΦΑΝΙΟΓΡΑΦΟΣ(ΓΙΑ ΑΙΜΟΔΥΝΑΜΙΚΟ)	1			
ΚΤΙΡΙΑΚΕΣ ΥΠΟΔΟΜΕΣ					
Α/Α					
1	ΕΠΕΚΤΑΣΗ ΤΟΥ ΝΟΣΟΚΟΜΕΙΟΥ ΜΕ ΔΥΟ ΝΕΑ ΚΤΙΡΙΑ(Ν1-Ν2)				
2	ΑΝΑΚΑΙΝΙΣΗ ΔΥΟ ΠΑΛΑΙΟΤΕΡΩΝ ΚΤΙΡΙΩΝ(ΚΠ-ΚΝ)				(ΚΠ-ΚΝ)
3	ΕΝΕΡΓΕΙΑΚΗ ΑΝΑΒΑΘΜΙΣΗ ΤΟΥ ΝΟΣΟΚΟΜΕΙΟΥ				
4	ΥΛΟΠΟΙΗΣΗ ΕΓΚΑΤΑΣΤΑΣΗΣ ΠΑΡΑΓΩΓΗΣ ΟΞΥΓΟΝΟΥ				
5	ΑΝΤΙΚΑΤΑΣΤΑΣΗ ΚΑΜΕΝΩΝ ΣΥΜΠΙΕΣΤΩΝ ΤΩΝ ΨΥΚΤΙΚΩΝ ΣΥΓΚΡΟΤΗΜΑΤΩΝ				

ΚΘ-ΚΥ ΛΕΡΟΥ

ΚΘ-ΚΥ ΛΕΡΟΥ	
ΚΤΗΡΙΑΚΕΣ ΥΠΟΔΟΜΕΣ	**ΕΤΟΣ**
Υδρομόνωση δώματος Ακτινολογικού Εργαστηρίου.	2015
Υδρομόνωση δώματος κτιρίου Διοικ /κης Δ/νσης.	2015
Υδρομόνωση δώματος κτιρίου των Νέων Οξέων.	2015
Πραγματοποιήθηκαν ηλεκτρ/κες- υδραυλικές-ξυλουργικές-οικοδομικές-ελαιοχ/κες εργασίες για την δημιουργία τμήματος Νέων Οξέων (ημερομ. έναρξης λειτουργίας 20-09-2018).	2015
Επισκευή οροφής εσωτερικά Γραφείου Ακτινολόγου (κατασκευή ψευδοροφής) .	2015
Αντικατάσταση ηλεκτρολογικού πίνακα και καλωδίου για την συντήρηση του Υποσταθμού Μέσης Τάσης στα Λέπιδα.	2015
Επισκευή οροφής εσωτερικά στα Γραφεία της Διοίκησης (κατασκευή ψευδοροφών).	2015
Βελτίωση χώρου εσωτερικά του Χειρουργείου .	2015
Υδρομόνωση δώματος κτιρίου Νοσοκομείου.	2016
Υδρομόνωση δώματος κτιρίου Φυσικοθεραπευτηρίου .	2016
Υδρομόνωση δώματος κτιρίου Φαρμακείου.	2016
Υδρομόνωση δωμάτων κτιρίων Ψυχιατρικών Δομών .	2016

Ελαιοχρωματισμός εσωτερικά Νοσοκομείου και Ψυχιατρικών Δομών .	2016
Ηλεκτρολογικές και Υδραυλικές εργασίες συντήρησης, στο Νοσοκομείο και σε όλες τις Δομές του Κ.Θ. Λέρου .	2016
Ψυκτικές εργασίες συντήρησης κλιματιστικών μηχ/των στο Νοσοκομείο και σε όλες τις Δομές του Κ.Θ. Λέρου .	2016
Αντικατάσταση αντλιοστασίου κεντρικής Δεξαμενής Νοσοκομείου .	2016
Κατασκευή δικτύου Οπτικής Ίνας στο χώρο του Νοσοκομείου .	2016
Συντήρηση δικτύου Παροχής Οξυγόνου .	2016
Συντήρηση Ανελκυστήρων Νοσοκομείου και ΤΑΜΕΑ .	2016
Επισκευή - συντήρηση κτιρίου Διοικητικής Διεύθυνσης.	2017
Κατασκευή αποχετευτικού δικτύου στα Λέπιδα .	2017
Κατασκευή αποχετευτικού δικτύου Παιδιατρικής κλινικής .	2017
Κατασκευή δικτύου ύδρευσης στο Νοσοκομείο.	2017
Κατασκευή δικτύου αποχέτευσης στο Νοσοκομείο.	2017
Επισκευή χώρων υγιεινής στο ισόγειο του ΤΑΜΕΑ.	2017
Κατασκευή WC στην Μαιευτική , Παιδιατρική και Χειρουργική Κλινική .	2017
Οικοδομικές εργασίες (επιχρίσματα) σε Κλινικές του Νοσοκομείου .	2017
Ξυλουργικές εργασίες επισκευής – συντήρησης παραθύρων , πορτών κ.α. στην Α ΄και Β΄ Πτέρυγα του ΤΑΜΕΑ .	2017
Συντήρηση Μονάδας Τεχνικού Νεφρού .	2017
Συντήρηση και έλεγχος Υποσταθμού Μέσης Τάσης .	2017
Συντήρηση Ανελκυστήρων και Πιστοποίηση.	2017
Υδρομόνωση δώματος κτιρίου της 7ης Βίλλας .	2017
Υδρομόνωση δώματος κτιρίου της 1ης Βίλλας .	2017
Υδρομόνωση δώματος κτιρίου της Βίλλας Φορτούνα (ΟΞΕΑ).	2017
Υδρομόνωση δώματος κτιρίου στο Χαρούμενο Σπίτι του ΤΑΜΕΑ .	2017
Υδρομόνωση δώματος κτιρίου Θυρωρείο του Λακκίου .	2017
Υδρομόνωση δώματος του Χειρουργείο.	2017
Υδρομόνωση δώματος στο χώρο των Γεννητριών του Λακκίου .	2017
Ηλεκτρολογικές-Υδραυλικές-Οικοδομικές εργασίες για την επαναλειτουργία της Α΄ και Β΄ Πτέρυγας του ΤΑΜΕΑ .	2017
Οικοδομικές εργασίες συντήρησης στον χώρο της Αποθήκης Υλικού των Λεπίδων .	2017
Ελαιοχρωματισμός εσωτερικά του κτιρίου της Α΄ και Β΄ Πτέρυγας του ΤΑΜΕΑ .	2017

Ελαιοχρωματισμός εσωτερικά του Ακτινολογικού Εργαστηρίου.	2017
Συντήρηση δικτύου Παροχής Οξυγόνου .	2017
	2017
Ψυκτικές εργασίες συντήρησης κλιματιστικών στο Νοσοκομείο και σε όλες τις δομές του Κ.Θ. Λέρου .	2017
Ηλεκτρολογικές και Υδραυλικές εργασίες συντήρησης, στο Νοσοκομείο και σε όλες τις Δομές του Κ.Θ. Λέρου .	2017
Ηλεκτρολογικές εργασίες και ελαιοχρωματισμός νέου Γραφείου Παιδιατρικής Κλινικής (ημερομηνία έναρξης λειτουργίας 10-03-2018)	2017
Μεταφορά και κατασκευή νέων χώρων του τμήματος Επειγόντων Περιστατικών και αύξηση δυναμικότητας (ημερομηνία έναρξης λειτουργίας 5-10-2018) .	2018
Δημιουργία Μονάδας Ημερήσιας Νοσηλείας (ημερομηνία έναρξης λειτουργίας 5-10-2018) .	2018
Κατασκευή νέου αποχετευτικού δικτύου στα Λέπιδα .	2018
Αντικατάσταση εσωτερικού δικτύου ύδρευσης στο Χειρουργείο μας .	2018
Κατασκευή νέου δικτύου αποχέτευσης στο Νοσοκομείο.	2018
Επισκευή των WC στο ισόγειο του Νοσοκομείου (Παθολογική Κλινική) .	2018
Επισκευή ισογείου Ταμέα (εργασίες οικοδομικές – ηλεκτρολογικές – υδραυλικές - ξυλουργικές - ελαιοχρωματισμός κτλ.) για την επαναλειτουργία της Α΄ και Β΄ Πτέρυγας (ημερομηνία έναρξης λειτουργίας 10-06-2018) .	2018
Προμήθεια χλωριωτή και λάμπας ιωδίου στην κεντρική δεξαμενή νερού του Νοσοκομείου .	2018
Προμήθεια και τοποθέτηση ηλιακών θερμοσιφώνων στην Α΄ και Β΄ Πτέρυγα του Ταμέα .	2018
Προμήθεια και τοποθέτηση ηλιακών θερμοσιφώνων στα Μαγειρεία.	2018
Προμήθεια και τοποθέτηση κλιματιστικών στον Ξενώνα Άρη .	2018
Αντικατάσταση δικτύου ύδρευσης του Νοσοκομείου.	2018
Προμήθεια τριών (3) νέων πλυντηρίων στα Πλυντήρια των Λεπίδων .	2018
Προμήθεια ενός (1) νέου στεγνωτηρίου στα Πλυντήρια των Λεπίδων .	2018
Προμήθεια – τοποθέτηση 55 επιτοίχιων μονάδων άνωθεν των κλινών (κονσόλες) σε όλες τις Κλινικές του Νοσοκομείου .	2018
Βαφή κτιρίου Φαρμακείου εσωτερικά .	2018
Βαφή εξωτερικά των εκκλησιών (Αγ. Αναργύρων-Αγ. Στυλιανού Ταμέα-Αγ. Γεωργίου Λέπιδα)	2018
Βαφή του Προκάτ Γεφύρι εσωτερικά.	2018
Βαφή της Βίλλας Μπιραζιέρη εσωτερικά .	2018
Τοποθέτηση γυψοσανίδας στην οροφή του κτιρίου Νοσηλευτικής Σχολής (Γρ. Διευθύντριας).	2018
Συντήρηση Μονάδας Τεχνικού Νεφρού .	2018
Συντήρηση Ανελκυστήρων και Πιστοποίηση.	2018
Ψυκτικές εργασίες συντήρησης κλιματιστικών μηχ/των στο Νοσοκομείο και σε όλες τις Δομές .	2018
Εργασίες οικοδομικές - ηλεκτρολογικές -υδραυλικές- ελαιοχρωματισμός κ.α. για την μεταφορά σε νέο χώρο του Μικροβιολογικού Εργαστηρίου (ημερ. έναρξης λειτουργίας 25-02-2019).	2019
Τοποθέτηση νέου Δαπέδου pvc στις Κλινικές του Νοσοκομείου .	2019

Τοποθέτηση νέων Κουφωμάτων αλουμινίου pvc , στις Κλινικές του Νοσοκομείου .	2019
Διαμόρφωση νέου χώρου για την τοποθέτηση Αξονικού Τομογράφου .	2019
Εργασίες οικοδομικές - ηλεκτρολογικές - ελαιοχρωματισμός κ.α. για την μεταφορά σε νέο χώρο του Γραφείου Κινήσεως (ημερ. έναρξης λειτουργίας 25-02-2019).	2019
Υδρομόνωση δωμάτων σε Προκάτ των Λεπίδων και Λακκίου ~1.816 m^2	2019
Έναρξης τοποθέτησης Κεντρικών Κλιματιστικών μονάδων VRV σε όλες τις Κλινικές του Νοσοκομείου 18-05-2019.	2019
Κατασκευή νέου δικτύου ύδρευσης και παροχών στα Λέπιδα 1.300 m .	2019
Τοποθέτηση πλακιδίων και ελαιοχρωματισμός εσωτερικά των ΟΞΕΩΝ στα Λέπιδα .	2019
Έναρξη ελαιοχρωματισμού εσωτερικά του Νοσοκομείου .	2019
Αντικατάσταση κεντρικού ηλεκτρολογικού πίνακα του Νοσοκομείου .	2019

ΠΡΟΜΗΘΕΙΑ ΙΑΤΡΟΤΕΧΝΟΛΟΓΙΚΟΥ ΕΞΟΠΛΙΣΜΟΥ ΕΤΟΥΣ 2015
Φορητή λάμπα αποστείρωσης , για τις ανάγκες του Χειρουργείου
Προμήθεια εμφανιστηρίου AGFA , για τις ανάγκες του Ακτινολογικού Εργαστηρίου .
Οξύμετρο δακ/λου JPD-500A , για τις ανάγκες της Χειρουργικής Κλινικής.
Ωτοσκόπιο φορητό PARKER 00-31441, για τις ανάγκες των Εξωτερικών Ιατρείων .
Ντόπλερ αγγείων φορητό SONOTRAX , για τις ανάγκες της Αιμοκάθαρσης.
Μόνιτορ φορητό COMEN C80 , για τις ανάγκες της Χειρουργικής Κλινικής.
ΠΡΟΜΗΘΕΙΑ ΙΑΤΡΟΤΕΧΝΟΛΟΓΙΚΟΥ ΕΞΟΠΛΙΣΜΟΥ ΕΤΟΥΣ 2016
Προμήθεια ανταλλακτικών για την επισκευή Κλιβάνου του Χειρουργείου .
Προμήθεια Αποσκληρυντή για τον Κλίβανο του Χειρουργείου .
Επισκευή Καρδιογράφου της Καρδιολογικής Κλινικής
Επισκευή του Τεστ Κοπώσεως της Καρδιολογικής Κλινικής
Προμήθεια Αναπνευστήρα για τις ανάγκες του Χειρουργείου .
ΠΡΟΜΗΘΕΙΑ ΙΑΤΡΟΤΕΧΝΟΛΟΓΙΚΟΥ ΕΞΟΠΛΙΣΜΟΥ 2017
Προμήθεια συσκευής υπερήχων Οδοντιατρείου.
Προμήθεια μετρητή μονοξειδίου co για τις ανάγκες του Ιατρείου Διακοπής Καπνίσματος .
Προμήθεια συσκευής ηλεκτροθεραπείας για τις ανάγκες του Φυσικοθεραπευτηρίου.
Προμήθεια συσκευής laser τροχήλατο για τις ανάγκες του Φυσικοθεραπευτηρίου.

Προμήθεια συσκευής διαθερμίας βραχέων κυμάτων για τις ανάγκες του Φυσικοθεραπευτηρίου.
Προμήθεια θαλάμου κάθετης νηματικής ροής για τις ανάγκες του Μικροβιολογικού.
Προμήθεια κλιβάνου επωαστικού για τις ανάγκες του Μικροβιολογικού .
Προμήθεια λαρυγγοσκοπίου με ανασπώμενες λάμες για τις ανάγκες του Χειρουργείου .
Προμήθεια ηκγ/ραφος 12καναλος για τις ανάγκες της Καρδιολογικής Κλινικής.
Προμήθεια μόνιτορ καρδιολογικό για τις ανάγκες της Καρδιολογικής Κλινικής .
Προμήθεια κενών φιαλών O^2 και CO^2 (3 τεμ.) για τις ανάγκες του Νοσοκομείου.
Προμήθεια αεροσυμπιεστή για τις ανάγκες του Οδοντιατρείου.
Προμήθεια πιεσόμετρο ηλ. τροχήλατο για τις ανάγκες της Καρδιολογικής Κλινικής (2 τεμ.)
Προμήθεια σετ λαρυγγοσκοπίων (τεμ. 2) για τις ανάγκες των Επειγόντων και Χειρουργείου.
Προμήθεια εξατμιστήρα vapor 2000 για το αναισθησιολογικό μηχάνημα της draeger για τις ανάγκες του Χειρουργείου .
Προμήθεια χειρουργικής τράπεζας & εξαρτημάτων για τις ανάγκες του Χειρουργείου.
Προμήθεια οπτικών λαρυγγοσκοπίων (3 τεμ.) για τις ανάγκες του Χειρουργείου.
Προμήθεια κυκλικού αναστομωτήρα για τις ανάγκες του Χειρουργείου.
Προμήθεια ακτινοσκοπική μονάδα c-arm για τις ανάγκες του Ακτινολογικού (χειρουργείου).
Προμήθεια ψυγείου ασκών αίματος, για τις ανάγκες του Μικροβιολογικού .
Προμήθεια θήλαστρου χειροκίνητου medela harmony, για τις ανάγκες της Μαιευτικής Κλινικής
Προμήθεια αναισθησιολογικό μηχάνημα draeger ,για τις ανάγκες του Χειρουργείου .
Προμήθεια ηλεκτρονικών πιεσόμετρων predictor (2 τεμ.)
Προμήθεια προβολέας Χειρουργείου, για τις ανάγκες του Χειρουργείου.
Προμήθεια υπέρηχου toshiba , για τις ανάγκες της Μαιευτικής Κλινικής .
ΠΡΟΜΗΘΕΙΑ ΙΑΤΡΟΤΕΧΝΟΛΟΓΙΚΟΥ ΕΞΟΠΛΙΣΜΟΥ 2018
Προμήθεια συσκευής αναδευτήρα Μικροβιολογικού.
Προμήθεια ψηφιακών θερμομέτρων (150 τεμ.)
Προμήθεια συσκευής μόνιτορ παρακολούθησης ασθενών για τις ανάγκες των ΤΕΠ.
Προμήθεια συσκευής υδατόλουτρου για τις ανάγκες του Μικροβιολογικό.
Προμήθεια καλύμματος υδατόλουτρου για τις ανάγκες του Μικροβιολογικού .
Προμήθεια ηχοβόλου κεφαλής της Καρδιολογικής Κλινικής .
Προμήθεια ψηφιακού Ακτινολογικού συγκροτήματος στο Ακτινολογικό.

Προμήθεια ψηφιακού Μαστογράφου για τις ανάγκες του Ακτινολογικού.
Προμήθεια βραχίονα διαθερμίας Φυσικοθεραπευτηρίου.
Προμήθεια επιφάνειας χειρ/κου φορείου για τις ανάγκες των ΤΕΠ .
Προμήθεια πιεσόμετρων ωρολογιακών (25 τεμ.) Κλινικών.
Προμήθεια εργαστηριακού μικροσκοπίου στο Μικροβιολογικό.
Προμήθεια καρδιολογικού μόνιτορ (2 τεμ.) για τις ανάγκες των Κλινικών.
Προμήθεια καρδιοτοκογράφου για τις ανάγκες της Μαιευτικής .
Προμήθεια καρδιογράφου 12καναλου (2 τεμ) για τις ανάγκες των Κλινικών .
Προμήθεια λάμπα υπέρυθρων (2 τεμ.) Φυσικοθεραπευτηρίου.
Προμήθεια συσκευής ηλεκ/πιας - υπέρηχου Φυσικοθεραπευτηρίου.
Προμήθεια συσκευής τενς (2 τεμ) Φυσικοθεραπευτηρίου.
Προμήθεια επιτραπέζιου παραφινόλουτρου Φυσικοθεραπευτηρίου.
Προμήθεια συσκευής cpm γόνατος ισχίου ποδ/κης Φυσικοθεραπευτηρίου.
Προμήθεια θερμοκοιτίδας φορητής μεταφοράς Μαιευτικής .
Προμήθεια θερμοκοιτίδας εντατικής νοσηλείας Μαιευτικής .
Προμήθεια εκτονωτή παροχής Ιατρικού Αερίου για τις ανάγκες του Χειρουργείου.
Προμήθεια φιάλη οξυγόνου 5lt (10 tem.) για τις ανάγκες των Κλινικών .
Προμήθεια ροόμετρα φιάλης οξυγόνου (15 τεμ) για τις ανάγκες της Μαιευτικής .
Προμήθεια χειρουργικού φορείου για τις ανάγκες των ΤΕΠ.
Προμήθεια holter ρυθμού για τις ανάγκες της Καρδιολογικής .
Προμήθεια αναρρόφησης για τις ανάγκες των ΤΕΠ .
Προμήθεια καρδιογράφου (2 τεμ) για τις ανάγκες των ΤΕΠ .
Προμήθεια προβολέα Χειρουργείου για τις ανάγκες των ΤΕΠ .
Προμήθεια μόνιτορ παρακολούθησης για τις ανάγκες των ΤΕΠ .
Προμήθεια τροχήλατα νοσηλείας (4 τεμ) για τις ανάγκες των ΤΕΠ .
Προμήθεια Αξονικού Τομογράφου για τις ανάγκες του Ακτινολογικού .
ΠΡΟΜΗΘΕΙΑ ΙΑΤΡΟΤΕΧΝΟΛΟΓΙΚΟΥ ΕΞΟΠΛΙΣΜΟΥ ΕΤΟΥΣ 2019
Προμήθεια κλιβάνου υγρής αποστείρωσης αυτόκαυστος (2 τεμ) για τις ανάγκες των ΤΕΠ και της Αιμοκάθαρσης .
Προμήθεια μηχάνημα Αιμοκάθαρσης για τις ανάγκες της Μονάδας Τεχνητού Νεφρού.
Προμήθεια καρέκλα Αιμοκάθαρσης για τις ανάγκες της Μονάδας Τεχνητού Νεφρού.

Προμήθεια τραπεζάκι Αιμοκάθαρσης για τις ανάγκες της Μονάδας Τεχνητού Νεφρού.
Προμήθεια εκτυπωτή υπερήχου για τις ανάγκες του Ακτινολογικού.
Προμήθεια κεφαλή υπερήχου για τις ανάγκες του Ακτινολογικού.
Προμήθεια χολερεθρυνόμετρο αναίμακτο για τις ανάγκες της Μαιευτικής .

ΓΝ ΑΣΚΛΗΠΙΕΙΟ

ΠΡΟΜΗΘΕΙΑ ΙΑΤΡΟΤΕΧΝΟΛΟΓΙΚΟΥ ΕΞΟΠΛΙΣΜΟΥ	**ΕΤΟΣ**
ΠΡΟΜΗΘΕΙΑ-ΑΝΤΙΚΑΤΑΣΤΑΣΗ 2 ΨΥΚΤΩΝ ΚΕΝΤΡΙΚΟΥ ΚΛΙΜΑΤΙΣΜΟΥ ΧΕΙΡΟΥΡΓΙΩΝ	2015
ΠΡΟΜΗΘΕΙΑ ΟΣΤΕΟΠΥΚΝΟΜΕΤΡΟΥ	2016
ΠΡΟΜΗΘΕΙΑ 2 ΑΝΑΠΝΕΥΣΤΗΡΩΝ ΓΙΑ ΜΕΘ/Χ	2016
ΠΡΟΜΗΘΕΙΑ 3 ΜΗΧΑΝΗΜΑΤΩΝ ΑΙΜΟΚΑΘΑΡΣΗΣ	2016
ΠΛΗΡΕΣ ΣΥΣΤΗΜΑ ΕΠΕΞΕΡΓΑΣΙΑΣ ΝΕΡΟΥ ΑΝΤΙΣΤΡΟΦΗΣ ΩΣΜΩΣΗΣ ΜΤΝ-ΔΩΡΕΑ	2016
ΦΟΡΗΤΟ ΜΗΧΑΝΗΜΑ ΑΙΜΟΚΑΘΑΡΣΗΣ-ΔΩΡΕΑ	2016
ΠΡΟΜΗΘΕΙΑ ΑΚΤΙΝΟΛΟΓΙΚΟΥ-ΔΩΡΕΑ	2017
ΠΡΟΜΗΘΕΙΑ 2 ΜΗΧΑΝΗΜΑΤΩΝ ΑΙΜΟΚΑΘΑΡΣΗΣ-ΔΩΡΕΑ	2017
ΠΡΟΜΗΘΕΙΑ 10 ΤΗΛΕΜΕΤΡΙΩΝ-ΔΩΡΕΑ	2017
ΑΝΑΒΑΘΜΙΣΗ ΨΗΦΟΠΟΙΗΤΗ 5 ΘΕΣΕΩΝ ΜΕ 9 ΚΑΣΕΤΕΣ	2017
ΠΡΟΜΗΘΕΙΑ 2 ΥΠΕΡΗΧΩΝ	2018
ΠΡΟΜΗΘΕΙΑ ΕΝΔΟΣΚΟΠΙΚΟΥ ΠΥΡΓΟΥ ΜΕ ΜΟΝΙΤΟΡ ΚΑΙ VIDEOΓΑΣΤΡΟΣΚΟΠΙΑ ΚΑΙ VIDEOΕΠΕΞΕΡΓΑΣΤΗ ΚΑΙ ΤΡΟΧΗΛΑΤΟ CLASSIC ART	2018
ΑΝΑΒΑΘΜΙΣΗ ΑΚΤΙΝΟΛΟΓΙΚΟΥ ΒΜΙ	2018
ΠΡΟΜΗΘΕΙΑ 6 ΠΟΛΥΘΡΟΝΩΝ ΑΙΜΟΚΑΘΑΡΣΗΣ	2018
ΠΡΟΜΗΘΕΙΑ 4 ΚΛΙΝΩΝ ΜΕ ΣΤΡΩΜΑΤΑ	2018
ΑΝΑΒΑΘΜΙΣΗ ΨΗΦΙΟΠΟΙΗΤΗ	2018
ΠΡΟΜΗΘΕΙΑ 3 ΑΠΙΝΙΔΩΤΩΝ	2018

ΑΞΟΝΙΚΟΣ ΤΟΜΟΓΡΑΦΟΣ	2018
ΠΡΟΜΗΘΕΙΑ ΛΑΠΑΡΟΣΚΟΠΚΟΥ ΠΥΡΓΟΥ-ΔΩΡΕΑ	2019
ΣΕ ΕΞΕΛΙΞΗ ΔΙΑΔΙΚΑΣΙΑ ΠΡΟΜΗΘΕΙΑΣ 6 ΑΠΙΝΙΔΩΤΩΝ	2019
ΠΑΡΑΛΑΒΗ ΚΑΙ ΕΓΚΑΤΑΣΤΑΣΗ ΕΝΌΣ ΣΥΓΚΡΟΤΗΜΑΤΟΣ ΑΞΟΝΙΚΗΣ ΤΟΜΟΓΡΑΦΙΑΣ	2019
ΠΑΡΑΛΑΒΗ ΚΑΙ ΕΓΚΑΤΑΣΤΑΣΗ ΕΝΌΣ ΨΗΦΙΑΚΟΥ ΑΚΤΙΝΟΛΟΓΙΚΟΥ-ΑΚΤΙΝΟΣΚΟΠΙΚΟΥ ΣΥΓΚΡΟΤΗΜΑΤΟΣ	2019

ΚΤΗΡΙΑΚΕΣ ΥΠΟΔΟΜΕΣ	**ΕΤΟΣ**
ΔΙΑΜΟΡΦΩΣΗ ΧΩΡΟΥ ΓΙΑ ΤΗΝ ΕΓΚΑΤΑΣΤΑΣΗ ΝΕΟΥ ΜΗΧΑΝΗΜΑΤΟΣ ΟΣΤΙΚΗΣ ΠΥΚΝΟΜΕΤΡΙΑΣ	2015
ΔΙΑΜΟΡΦΩΣΗ ΧΩΡΟΥ ΑΝΑΙΣΘΗΣΙΟΛΟΓΙΚΟΥ ΣΤΟ ΧΕΙΡΟΥΡΓΕΙΟ ΜΕ ΧΩΡΙΣΜΑΤΑ - ΣΥΡΤΑΡΙΕΡΕΣ-ΕΡΜΑΡΙΑ	2015
ΔΙΑΜΟΡΦΩΣΗ ΧΩΡΟΥ ΓΙΑ ΤΗΝ ΕΓΚΑΤΑΣΤΑΣΗ ΝΕΟΥ ΑΓΓΕΙΟΓΡΑΦΙΚΟΥ ΣΥΓΚΡΟΤΗΜΑΤΟΣ	2015
ΕΚΠΟΝΗΣΗ ΠΡΟΚΑΤΑΤΙΚΗΣ ΜΕΛΕΤΗΣ ΓΙΑ ΤΟ ΕΡΓΟ ΕΝΙΣΧΥΣΗ ΦΕΡΟΝΤΟΣ ΟΡΓΑΝΙΣΜΟΥ, ΑΝΑΚΑΤΑΣΚΕΥΗ 2ΟΥ ΚΑΙ 3ΟΥ ΟΡΟΦΟΥ ΚΑΙ ΤΩΝ ΧΩΡΩΝ ΑΠΟΣΤΕΙΡΩΣΗΣ ΚΑΘΩΣ ΚΑΙ ΤΟΥ ΠΛΗΡΟΥΣ ΕΞΙΠΛΙΣΜΟΥ ΤΩΝ ΔΥΟ ΟΡΟΦΩΝ-ΔΩΡΕΑ	2015
ΕΚΠΟΝΗΣΗ ΜΕΛΕΤΗΣ ΓΙΑ ΤΗΝ ΕΝΕΡΓΕΙΑΚΗ ΑΝΑΒΑΘΜΙΣΗ ΤΩΝ ΚΤΙΡΙΩΝ ΤΟΥ ΝΟΣΟΚΟΜΕΙΟΥ	2015
ΔΙΑΜΟΡΦΩΣΗ ΚΤΙΡΙΟΥ 1 ΩΣ ΧΩΡΟΥ ΔΙΑΛΟΓΗΣ-ΦΥΛΑΚΙΟ ΚΑΙ ΔΙΑΜΟΡΦΩΣΗ ΠΕΡΙΒΑΛΛΟΝΤΟΣ ΧΩΡΟΥ ΓΙΑ ΤΟΝ ΕΛΕΓΟ ΟΛΩΝ ΤΩΝ ΕΙΣΕΡΧΟΜΕΝΩΝ ΣΤΟ ΝΟΣΟΚΟΜΕΙΟ	2015
ΑΠΟΚΑΤΑΣΤΑΣΗ ΑΣΦΑΛΟΥΣ ΛΕΙΤΟΥΡΓΙΑΣ ΑΜΦΙΘΕΑΤΡΟΥ	2016
ΑΝΑΚΑΤΑΣΚΕΥΗ ΤΟΥ ΧΩΡΟΥ ΤΗΣ ΚΕΝΤΡΙΚΗΣ ΓΡΑΜΜΑΤΕΙΑΣ ΤΟΥ ΝΟΣΟΚΟΜΕΙΟΥ	2016
ΑΝΑΚΑΤΑΣΚΕΥΗ ΧΩΡΟΥ ΜΑΣΤΟΓΡΑΦΟΥ	2016
ΔΙΑΜΟΡΦΩΣΗ 4 ΝΕΩΝ ΘΕΣΕΩΝ ΑΙΜΟΚΑΘΑΡΣΗΣ-ΔΩΡΕΑ	2016
ΕΝΑΡΞΗ ΕΡΓΑΣΙΩΝ ΑΝΑΚΑΤΑΣΚΕΥΗΣ ΚΥΡΙΩΣ ΧΩΡΟΥ ΜΤΝ 14 ΘΕΣΕΩΝ ΑΙΜΟΚΑΘΑΡΣΗΣ -ΔΩΡΕΑ	2016
ΟΡΙΣΤΙΚΗ ΜΕΛΕΤΗ ΓΙΑ ΕΠΙΣΚΕΥΗ ΚΑΙ ΑΝΑΔΙΑΜΟΡΦΩΣΗ ΤΟΥ 4ΟΥ ΟΡΟΦΟΥ-ΔΩΡΕΑ	2016
ΟΡΙΣΤΙΚΗ ΜΕΛΕΤΗ ΓΙΑ ΕΝΙΣΧΥΣΗ ΦΕΡΟΝΤΟΣ ΟΡΓΑΝΙΣΜΟΥ -ΑΝΑΚΑΤΑΣΚΕΥΗ 2ΟΥ ΚΑΙ 3ΟΥ ΟΡΟΦΟΥ ΚΑΙ ΤΩΝ ΧΩΡΩΝ ΑΠΟΣΤΕΙΡΩΣΗ ΑΝΩΘΕΝ ΤΟΥ 3ΟΥ ΟΡΟΦΟΥ ΚΑΘΩΣ ΚΑΙ ΤΟΥ ΠΛΗΡΟΥΣ ΕΞΟΠΛΙΣΜΟΥ ΤΩΝ 2 ΟΡΟΦΩΝ-ΔΩΡΕΑ	2016
ΟΡΙΣΤΙΚΗ ΜΕΛΕΤΗ ΑΝΑΔΙΑΡΡΥΘΜΙΣΗΣ ΚΑΙ ΕΚΣΥΓΧΡΟΝΙΣΜΟΥ ΜΕ ΠΡΟΜΗΘΕΙΑ ΝΕΟΥ ΕΞΟΠΛΙΣΜΟΥ	2016
ΕΚΔΟΣΗ ΑΔΕΙΑΣ ΔΟΜΗΣΗΣ ΓΙΑ ΕΠΙΣΚΕΥΗ ΚΑΙ ΑΝΑΔΙΑΜΟΡΦΩΣΗ ΤΟΥ 4ΟΥ ΟΡΟΦΟΥ ΚΑΙ ΑΝΑΔΙΑΡΡΥΘΜΙΣΗ ΚΑΙ ΕΚΣΥΓΧΡΟΝΙΣΜΟΣ ΜΕ ΠΡΟΜΘΕΙΑ ΝΕΟΥ ΕΞΟΠΛΙΣΜΟΥ ΝΙΚΟΛΑΟΥΔΕΙΟ Γ-ΔΩΡΕΑ	2017
ΕΝΑΡΞΗ ΕΡΓΑΣΙΩΝ ΓΙΑ ΕΝΙΣΧΥΣΗ ΦΕΡΟΝΤΟΣ ΟΡΓΑΝΙΣΜΟΥ -ΑΝΑΚΑΤΑΣΚΕΥΗ 2ΟΥ ΚΑΙ 3ΟΥ ΟΡΟΦΟΥ ΚΑΙ ΤΩΝ ΧΩΡΩΝ ΑΠΟΣΤΕΙΡΩΣΗΣ ΑΝΩΘΕΝ ΤΟΥ 3ΟΥ ΟΡΟΦΟΥ	2017

ΟΛΟΚΛΗΡΩΣΗ ΕΡΓΑΣΙΩΝ ΑΝΑΚΑΤΑΣΚΕΥΗΣ ΚΥΡΙΩΣ ΧΩΡΟΥ ΜΤΝ	2017
ΥΠΟ ΕΞΕΛΙΞΗ ΜΕΛΕΤΗ ΓΙΑ ΑΝΑΚΑΤΑΣΚΕΥΗ -ΕΚΣΥΓΧΡΟΝΙΣΜΟ ΤΩΝ ΤΕΠ-ΑΚΤΙΝΟΛΟΓΙΚΟΥ ΜΕ ΠΑΡΑΛΛΗΛΗ ΑΝΕΓΕΡΣΗ ΚΑΙ ΣΥΝΔΕΣΗ ΤΙΟΡΟΦΟΥ ΚΤΙΡΙΟΥ, ΣΤΗ ΘΕΣΗ ΤΟΥ ΚΤΙΡΙΟΥ "ΣΤΑΘΑΤΕΙΟ" ΤΟ ΟΠΟΙΟ ΚΑΤΕΔΑΦΙΖΕΤΑΙ	2017
ΕΚΔΟΣΗ ΑΔΕΙΑΣ ΚΑΤΕΔΑΦΙΣΗΣ ΚΤΙΡΟΥ ¨ΣΤΑΘΑΤΕΙΟ"	2017
ΕΚΠΟΝΗΣΗ ΜΕΛΕΤΗΣ ΑΝΑΝΕΩΣΗΣ ΠΕΡΙΒΑΛΛΟΝΤΙΚΩΝ ΟΡΩΝ	2017
ΥΠΟ ΕΞΕΛΙΞΗ ΜΕΛΕΤΗ ΕΦΑΡΜΟΓΗΣ ΓΙΑ ΤΟ ΝΈΟ ΚΤΙΡΙΟ ΤΕΠ-ΟΥΡΟΛΟΓΙΚΗΣ ΚΛΙΝΙΚΗΣ ΚΑΙ ΕΡΓΑΣΤΗΡΙΩΝ ΤΗΣ ΚΑΙ ΑΝΑΚΑΤΑΣΚΕΥΗ /ΕΚΣΥΓΧΡΟΝΙΣΜΟΣ ΥΦΙΣΤΑΜΕΝΟΥ ΚΤΙΡΙΟΥ ΤΕΠ, ΤΜΗΜΑΤΟΣ ΑΠΕΙΚΟΝΙΣΕΩΝ ΚΑΙ ΜΟΝΑΔΟΣ ΑΙΜΟΔΟΣΙΑΣ	2019
ΥΠΟ ΕΞΕΛΙΞΗ Η ΑΝΑΚΑΤΑΣΚΕΥΗ ΝΙΚΟΛΟΥΔΕΙΟΥ Γ & ΝΙΚΟΛΟΥΔΕΙΟ Δ-ΔΩΡΕΑ	2019

ΝΕΑ ΤΜΗΜΑΤΑ ΚΑΙ ΥΠΗΡΕΣΙΕΣ ΑΠΌ 01/01/2015 ΕΩΣ ΣΗΜΕΡΑ

1	ΑΝΑΠΤΥΞΗ ΜΟΝΑΔΑΣ ΑΥΞΗΜΕΝΗΣ ΦΡΟΝΤΙΔΑΣ ΠΑΙΔΙΩΝ ΔΥΝΑΜΙΚΟΤΗΤΑΣ ΤΡΙΩΝ (3) ΚΛΙΝΩΝ
2	ΛΕΙΤΟΥΡΓΙΑ ΜΟΝΑΔΑΣ ΒΡΑΧΥΘΕΡΑΠΕΙΑΣ Β΄ΕΡΓΑΣΤΗΡΙΟΥ ΑΚΤΙΝΟΛΟΓΙΑΣ
3	ΑΥΞΗΣΗ ΚΑΤΆ ΤΡΕΙΣ (3) ΚΛΙΝΕΣ ΤΗΣ ΔΥΝΑΜΙΚΟΤΗΤΑΣ ΤΗΣ ΜΕΘ
4	ΛΕΙΤΟΥΡΓΙΑ ΣΥΓΚΡΟΤΗΜΑΤΟΣ ΠΛΥΝΤΗΡΙΩΝ ΙΜΑΤΙΣΜΟΥ
5	ΣΥΓΚΡΟΤΗΜΑ ΑΠΟΛΥΜΑΝΣΗΣ ΚΛΙΝΩΝ ΚΑΙ ΣΤΡΩΜΑΤΩΝ
6	ΕΝΤΑΞΗ ΣΤΗΝ ΟΛΟΗΜΕΡΗ ΕΦΗΜΕΡΕΥΣΗ ΚΑΙ ΑΠΟΔΟΧΗΣ ΑΚΟΥΣΙΩΝ ΚΑΙ ΕΚΟΥΣΙΩΝ ΠΕΡΙΣΤΑΤΙΚΩΝ
7	ΑΥΞΗΣΗ ΤΩΝ ΕΝ ΛΕΙΤΟΥΡΓΙΑ ΑΙΘΟΥΣΩΝ ΧΕΙΡΟΥΡΓΕΙΟΥ ΚΕΝΤΡΙΚΟΥ ΚΟΜΒΟΥ ΑΠΟ ΕΠΤΑ (7) ΣΕ ΕΝΤΕΚΑ (11), ΜΕ ΑΠΟΤΕΛΕΣΜΑ ΤΗΝ ΑΥΞΗΣΗ ΤΟΥ ΑΡΙΘΜΟΥ ΤΩΝ ΧΕΙΡΟΥΡΓΙΚΩΝ ΕΠΕΜΒΑΣΕΩΝ
8	ΑΝΑΠΤΥΞΗ ΘΩΡΑΚΟΧΕΙΡΟΥΡΓΙΚΗΣ ΚΛΙΝΙΚΗΣ ΜΕ ΑΥΞΗΣΗ ΤΩΝ ΝΟΣΗΛΕΥΤΙΚΩΝ ΚΛΙΝΩΝ ΑΠΟ ΟΚΤΩ (8) ΣΕ ΔΕΚΑΠΕΝΤΕ (15) ΚΑΙ ΑΥΞΗΣΗ ΤΩΝ ΔΙΑΘΕΣΙΜΩΝ ΧΕΙΡΟΥΡΓΙΚΩΝ ΤΡΑΠΕΖΙΩΝ ΕΒΔΟΜΑΔΙΑΙΩΣ ΤΗΣ ΚΛΙΝΙΚΗΣ
9	ΛΕΙΤΟΥΡΓΙΑ ΚΑΙ ΣΕ ΑΠΟΓΕΥΜΑΤΙΝΗ ΒΑΡΔΙΑ ΤΗΣ ΜΟΝΑΔΑΣ ΤΕΧΝΗΤΟΥ ΝΕΦΡΟΥ, ΜΕ ΑΠΟΤΕΛΕΣΜΑ ΤΗΝ ΑΥΞΗΣΗ ΤΩΝ ΝΟΣΗΛΕΥΟΜΕΝΩΝ ΧΡΟΝΙΩΝ ΚΑΙ ΠΕΡΙΠΑΤΗΤΙΚΩΝ ΑΙΜΟΚΑΘΑΙΡΟΜΕΝΩΝ ΑΣΘΕΝΩΝ, ΑΠΟ 16 ΣΕ 26 ΑΣΘΕΝΕΙΣ ΤΗΝ ΗΜΕΡΑ (ΑΥΞΗΣΗ 62,5% ΚΑΤΑ ΜΕΣΟ ΟΡΟ)

ΕΡΓΑ ΣΕ ΕΞΕΛΙΞΗ

ΠΗΓΗ ΧΡΗΜΑΤΟΔΟΤΗΣΗΣ	ΠΕΡΙΓΡΑΦΗ ΜΗΧΑΝΗΜΑΤΟΣ	ΤΕΜ.	ΚΟΣΤΟΣ
ΠΔΕ	Αναισθησιολογικά μηχανήματα	5	200.000,00
	Ακτινολογικά ψηφιακά	1	230.000,00
	Κλίβανο Πλάσματος Κεντρικής Αποστείρωσης	1	100.000,00
	Σπινθηρογράφο –Γ΄Camera	1	270.000,00
ΕΣΠΑ 2014-2020 Συνολική αξία 1.361.500,00€	Αναπνευστήρες ΜΕΘ	16	1.361.500,00
	Φορητοί Αναπνευστήρες	11	
	Νεογνικούς Αναπνευστήρες	5	
	Υπερηχοτομογράφο με τεχνική FUSION και ελαστογραφίας	1	
	Υπερηχοτομογράφο με τεχνική ελαστογραφίας	1	
	Υπερηχοτομογράφο γενικής καρδιολογικής χρήσεως	1	
	Υπερηχοτομογράφο γυναικολογικό μαιευτικό	2	
	Φορητό Ακτινοσκοπικό C-ARM	1	
	Φορητό Ακτινοσκοπικό C-ARM αγγειογραφικό	1	

	Λαπαροσκοπικό σύστημα πλήρες	1	
Περιφέρεια Αττικής Συνολικής αξια 1.800.000,00€:	Μαγνητικός Τομογράφος Ανοιχτός 1,5 Telsa	1	1.800.000,00
	Κλίβανοι ατμού Κεντρικής Αποστείρωσης	2	
	Ενδοσκοπικός Πύργος High Definition	1	
	Αναπνευστήρες ΜΕΘ	8	
2η Υπε με πόρους του ΕΣΠΑ 2014-2020 Συνολική αξια 820.000,00€	Προμήθεια και εγκατάσταση μονάδας παραγωγής οξυγόνου	1	820.000,00
2η ΥΠΕ Συνολική αξια 236.300,00€	Προμήθεια Ιατροτεχνολογικού εξοπλισμού για την αναβάθμιση των Εξωτερικών Ιατρείων	Διάφορα είδη	236.300,00
ΠΡΟΥΠΟΛΟΓΙΣΜΟΣ ΝΟΣΟΚΟΜΕΙΟ Υ 2019	Προμήθεια υπερήχου για το Β΄Εργαστήριο Ακτινολογίας (Τεχνική Αξιολόγηση Προσφορών)	1	135.000,00
	Προμήθεια C-ARM για αγγειοχειρουργική χρήση (Αποσφράγιση Οικονομικών Προδιαγραφών)	2	300.000,00
			5.452.800,00

ΙΑΤΡΟΤΕΧΝΟΛΟΓΙΚΟΣ ΕΞΟΠΛΙΣΜΟΣ 2019

Κωδ. Είδους	Περιγραφή	Α.Μ. Παγίου	Αποθήκη	Προμηθευτής	Ημ/νία Αγοράς	Αρ. Παραστ.	Είδος Παραστ.	Ποσότητα	Αξία	Χώρος Εγκατάστασης
Π-0102645	ΕΥΚΑΜΠΤΟ VIDEO - ΚΟΛΟΝΟΣΚΟΠΙΟ	1206007127Π-0102645	ΑΠΟΘΗΚΗ ΠΑΓΙΩΝ	ΠΡΩΤΟΝ Α.Ε.	01/03/2019	17789	ΤΔΑ	1,000	28.520,00	ΓΑΣΤΡΕΝΤΕΡΟΛΟΓΙΚΗ ΜΟΝΑΔΑ
Π-0102576	ΡΥΘΜΙΖΟΜΕΝΟ ΠΛΑΙΣΙΟ ΧΕΙΡΟΥΡΓΙΚΗΣ ΤΡΑΠΕΖΑΣ ΓΙΑ ΤΟΠΟΘΕΤΗΣΗ ΑΣΘΕΝΟΥΣ ΣΕ ΠΡΙΝΗ ΘΕΣΗ	1405007131Π-0102576	ΑΠΟΘΗΚΗ ΠΑΓΙΩΝ	"BIOSENSE" ΑΝΔΡΙΩΤΗ Ε. & ΣΙΑ Ε.Ε.	12/03/2019	3524	ΤΔΑ	1,000	19.592,00	ΑΙΘΟΥΣΕΣ ΧΕΙΡΟΥΡΓΕΙΩΝ
Π-0102385	ΜΟΝΙΤΟΡ ΑΥΞΗΜΕΝΩΝ ΔΥΝΑΤΟΤΗΤΩΝ ΠΑΡΑΚΟΛΟΥΘΗΣΗΣ ΖΩΤΙΚΩΝ ΛΕΙΤΟΥΡΓΙΩΝ ΚΡΙΣΙΜΩΝ ΑΣΘΕΝΩΝ ΑΝΑΙΣΘΗΣΙΟΛΟΓΙΚΟΥ	1405007131Π-0102385	ΑΠΟΘΗΚΗ ΠΑΓΙΩΝ	ΤΖΑΝΙΔΑΚΗΣ ΕΜΜ.-INTER MEDICA	27/05/2019	9088	ΤΔΑ	1,000	18.600,00	Β ΠΑΝ/ΚΗ ΑΝΑΙΣΘΗΣΙΟΛΟΓΙΚΗ ΚΛΙΝ
Π-0102647	ΝΕΑ ΠΗΓΗ ΨΥΧΡΟΥ ΦΩΤΙΣΜΟΥ	1206007127Π-0102647	ΑΠΟΘΗΚΗ ΠΑΓΙΩΝ	ΠΡΩΤΟΝ Α.Ε.	01/03/2019	17789	ΤΔΑ	1,000	14.619,60	ΓΑΣΤΡΕΝΤΕΡΟΛΟΓΙΚΗ ΜΟΝΑΔΑ
Π-0102661	ΒΡΟΓΧΟΣΚΟΠΙΟ ΙΝΟΠΤΙΚΟ ΔΥΣΚΟΛΗ ΔΙΑΣΩΛΗΝΩΣΗ	1200017127Π-0102661	ΑΠΟΘΗΚΗ ΠΑΓΙΩΝ	ΠΑΠΑΠΟΣΤΟΛΟΥ Ν. Α.Ε.	22/05/2019	62626	ΤΔΑ	1,000	12.400,00	ΜΟΝΑΔΑ ΕΝΤΑΤΙΚΗΣ ΘΕΡΑΠΕΙΑΣ
Π-0102565	ΠΗΓΗ ΡΑΔΙΕΝΕΡΓΕΙΑΣ (0.9..x4.5mm), Ci ΓΙΑ ΒΡΑΧΥΘΕΡΑΠΙΑ ΙΡΙΔΙΟΥ	1405007131Π-0102565	ΑΠΟΘΗΚΗ ΠΑΓΙΩΝ	ΕΛΕΚΤΑ ΜΟΝΟΠΡΟΣΩΠΗ ΕΠΕ	30/01/2019	645919048	ΤΔΑ	1,000	11.408,00	ΑΚΤΙΝΟΘΕΡΑΠΕΥΤΙΚΟ ΤΜΗΜΑ
Π-0102565	ΠΗΓΗ ΡΑΔΙΕΝΕΡΓΕΙΑΣ (0.9..x4.5mm), Ci ΓΙΑ ΒΡΑΧΥΘΕΡΑΠΙΑ ΙΡΙΔΙΟΥ	1405007131Π-0102565	ΑΠΟΘΗΚΗ ΠΑΓΙΩΝ	ΕΛΕΚΤΑ ΜΟΝΟΠΡΟΣΩΠΗ ΕΠΕ	24/05/2019	645920007	ΤΔΑ	1,000	11.408,00	ΑΚΤΙΝΟΘΕΡΑΠΕΥΤΙΚΟ ΤΜΗΜΑ
Π-0102642	ΠΛΗΡΟΦΟΡΙΑΚΟ ΣΥΣΤΗΜΑ ΑΡΧΕΙΟΘΕΤΗΣΗΣ & ΔΙΑΧΕΙΡΙΣΗΣ ΙΑΤΡΙΚΩΝ ΕΙΚΟΝΩΝ RIS PACS ΜΕ 3 ΕΤΗ ΥΠΟΣΤΗΡΙΞΗ-ΣΥΝΤΗ	1403017123Π-0102642	ΑΠΟΘΗΚΗ ΠΑΓΙΩΝ	ΠΑΠΑΠΟΣΤΟΛΟΥ Ν. Α.Ε.	09/04/2019	7730	ΤΙΜ ΠΩΛ	0,000	11.284,00	ΜΟΝΑΔΑ ΑΙΜ.ΕΛΕΓΧ.& ΕΠΕΜΒ. ΚΑΡΔ
Π-0016450	VIDEO-ΛΑΡΥΓΓΟΣΚΟΠΙΟ ΓΙΑ ΑΝΑΙΣΘ/ΚΟ		ΑΠΟΘΗΚΗ ΠΑΓΙΩΝ	FILIMEDICAL-ΜΠΑΡΩΝΟΣ ΑΘΑΝΑΣΙΟΣ	01/03/2019	26	ΤΔΑ	1,000	8.928,00	Β ΠΑΝ/ΚΗ ΑΝΑΙΣΘΗΣΙΟΛΟΓΙΚΗ ΚΛΙΝ
Π-0102623	ΣΥΣΚΕΥΗ ΘΕΡΜΟΣΥΓΚΟΛΛΗΣΗΣ ΚΑΙ ΚΟΠΗΣ ΦΑΚΕΛΩΝ ΑΠΟΣΤΕΙΡΩΣΗΣ ΜΕ	1405007131Π-0102623	ΑΠΟΘΗΚΗ ΠΑΓΙΩΝ	ΠΑΠΑΘΑΝΑΣΟΠΟΥΛΟΣ Σ. & ΣΙΑ Ε.Ε.	27/03/2019	86	ΤΔΑ	1,000	8.903,20	ΑΠΟΣΤΕΙΡΩΣΗ

Κωδ. Είδους	Περιγραφή	Α.Μ. Παγίου	Αποθήκη	Προμηθευτής	Ημ/νία Αγοράς	Αρ. Παραστ.	Είδος Παραστ.	Ποσότητα	Αξία	Χώρος Εγκατάστασης
	ΕΚΤΥΠΩΤΗ									
Π-0101489	ΚΛΙΒΑΝΟΣ ΥΓΡΗΣ ΑΠΟΣΤΕΙΡΩΣΗΣ	-	ΑΠΟΘΗΚΗ ΠΑΓΙΩΝ	ΕΛΛΕΝΙΚ ΛΑΜΠΓΟΥΕΡ ΑΕ	13/03/2019	392	ΤΔΑ	1,000	7.792,16	ΜΙΚΡΟΒΙΟΛΟΓΙΚΟ ΕΡΓΑΣΤΗΡΙΟ
Π-0102423	ΑΥΤΟΝΟΜΟ ΣΥΤΗΜΑ ΝΕΥΡΟΔΙΕΓΕΡΣΗΣ	1405007131Π-0102423	ΑΠΟΘΗΚΗ ΠΑΓΙΩΝ	DRAEGER HELLAS A.E.	05/03/2019	236	ΤΔΑ	3,000	7.068,00	Β ΠΑΝ/ΚΗ ΑΝΑΙΣΘΗΣΙΟΛΟΓΙΚΗ ΚΛΙΝ
Π-0102641	ΠΛΗΡΕΣ ΣΕΤ ΕΠΕΜΒΑΤΙΚΟΥ ΥΣΤΕΡΟΣΚΟΠΙΟΥ	1405007131Π-0102641	ΑΠΟΘΗΚΗ ΠΑΓΙΩΝ	ΕΝΔΟΣΚΟΠΙΚΗ Α.Ε.	21/03/2019	524	ΤΔΑ	1,000	6.425,68	ΑΙΘΟΥΣΑ ΤΟΚΕΤΩΝ
Π-0001821	ΘΕΡΜΟΘΑΛΑΜΟΣ ΚΛΙΒΑΝΟΣ ΗΛΕΚΤΡΙΚΟΣ ΓΙΑ ΘΕΡΜΑΝΣΗ ΦΙΑΛΩΝ ΟΡΟΥ	1405007131Π-0001821	ΑΠΟΘΗΚΗ ΠΑΓΙΩΝ	ΦΟΙΝΙΞ ΑΝΑΛΥΤΙΚΕΣ ΣΥΣΚΕΥΕΣ Ν.ΠΑΠΑΦΙΓΚΟΣ & ΣΙΑ ΕΕ	25/04/2019	2073	ΤΔΑ	2,000	3.154,56	ΑΙΘΟΥΣΕΣ ΧΕΙΡΟΥΡΓΕΙΩΝ
Π-0102662	ΦΩΤΕΙΝΗ ΠΗΓΗ ΒΡΟΓΧΟΣΚΟΠΙΟΥ ΙΝΟΠΤΙΚΟΥ ΔΥΣΚ ΔΙΑΣΩΛΗΝ	1200017127Π-0102662	ΑΠΟΘΗΚΗ ΠΑΓΙΩΝ	ΠΑΠΑΠΟΣΤΟΛΟΥ Ν. Α.Ε.	22/05/2019	62626	ΤΔΑ	1,000	3.100,00	ΜΟΝΑΔΑ ΕΝΤΑΤΙΚΗΣ ΘΕΡΑΠΕΙΑΣ
Π-0102511	ΨΑΛΙΔΙ MICRO 25° 165 ΜΜ (ΑΥΤΟΜΑΤΟ) ΜΕ ΑΚΡΟ ΕΛΑΙΑΣ	1405007131Π-0102511	ΑΠΟΘΗΚΗ ΠΑΓΙΩΝ	ΒΑΜΒΑΣ ΧΡ. ΙΩΑΝΝΗΣ Α.Ε.Β.Ε.	27/02/2019	133143	ΤΔΑ	3,000	2.876,86	ΑΠΟΣΤΕΙΡΩΣΗ
Π-0102510	ΨΑΛΙΔΙ MICRO 45° 165 ΜΜ (ΑΥΤΟΜΑΤΟ) ΜΕ ΑΚΡΟ ΕΛΑΙΑΣ	1405007131Π-0102510	ΑΠΟΘΗΚΗ ΠΑΓΙΩΝ	ΒΑΜΒΑΣ ΧΡ. ΙΩΑΝΝΗΣ Α.Ε.Β.Ε.	27/02/2019	133143	ΤΔΑ	3,000	2.876,86	ΑΠΟΣΤΕΙΡΩΣΗ
Π-0102624	ΥΣΤΕΡΟΣΚΟΠΙΟ ΠΛΑΓΙΑΣ ΟΡΑΣΕΩΣ 30° ΜΗΚΟΥΣ 30cm	1405007131Π-0102624	ΑΠΟΘΗΚΗ ΠΑΓΙΩΝ	KARL STORZ - ΕΝΔΟΣΚΟΠΙΑ ΕΛΛΑΔΟΣ Μ.ΕΠΕ	25/02/2019	3322	ΤΔΑ	1,000	2.312,61	ΑΙΘΟΥΣΑ ΤΟΚΕΤΩΝ
Π-0002678	ΒΑΣΗ ΚΟΥΤΙΟΥ ΑΠΟΣΤΕΙΡΩΣΗΣ 300Χ285Χ138mm(ΕΞΩΤΕΡ.) ΩΡΛ		ΑΠΟΘΗΚΗ ΠΑΓΙΩΝ	ΒΑΜΒΑΣ ΧΡ. ΙΩΑΝΝΗΣ Α.Ε.Β.Ε.	10/05/2019	133627	ΤΔΑ	5,000	1.995,53	ΑΠΟΣΤΕΙΡΩΣΗ
Π-0102649	ΤΡΟΧΗΛΑΤΟ ΕΝΔΟΣΚΟΠΙΚΗΣ ΧΡΗΣΗΣ	1206007127Π-0102649	ΑΠΟΘΗΚΗ ΠΑΓΙΩΝ	ΠΡΩΤΟΝ Α.Ε.	01/03/2019	17789	ΤΔΑ	1,000	1.860,00	ΓΑΣΤΡΕΝΤΕΡΟΛΟΓΙΚΗ ΜΟΝΑΔΑ
Π-0000344	ΨΑΛΙΔΙ METZENBAUM ΔΙΑΜΑΝΤΕ ΚΥΡΤΟ 180ΜΜ		ΑΠΟΘΗΚΗ ΠΑΓΙΩΝ	ΒΑΜΒΑΣ ΧΡ. ΙΩΑΝΝΗΣ Α.Ε.Β.Ε.	12/02/2019	133034	ΤΠΔΑ	10,000	1.401,20	ΑΠΟΣΤΕΙΡΩΣΗ
Π-0002679	ΚΑΠΑΚΙ ΜΕΤΑΛΛΙΚΟ ΑΛΟΥΜΙΝΙΟΥ ΓΙΑ ΚΟΥΤΙ ΑΠΟΣΤΕΙΡΩΣΗΣ 300Χ285Χ153mm		ΑΠΟΘΗΚΗ ΠΑΓΙΩΝ	ΒΑΜΒΑΣ ΧΡ. ΙΩΑΝΝΗΣ Α.Ε.Β.Ε.	10/05/2019	133627	ΤΔΑ	5,000	1.384,21	ΑΠΟΣΤΕΙΡΩΣΗ

Κωδ. Είδους	Περιγραφή	Α.Μ. Παγίου	Αποθήκη	Προμηθευτής	Ημ/νία Αγοράς	Αρ. Παραστ.	Είδος Παραστ.	Ποσότητα	Αξία	Χώρος Εγκατάστασης
Π-0002165	ΣΕΤ ΛΑΡΥΓΓΟΣΚΟΠΙΟ ΨΥΧΡΟΥ ΦΩΤΙΣΜΟΥ ΧΩΡΙΣ ΦΟΡΤΙΣΤΗ ΕΠΑΝΑΦΟΡΤΙΖΟΜΕΝΟ		ΑΠΟΘΗΚΗ ΠΑΓΙΩΝ	ΚΟΡΤΕΣΗΣ Δ. & ΣΙΑ Ε.Ε.	14/02/2019	4016	ΤΔΑ	3,000	1.342,40	ΑΙΘΟΥΣΑ ΤΟΚΕΤΩΝ
Π-0102634	ΠΡΟΠΛΑΣΜΑ ΛΕΚΑΝΗΣ ΓΙΑ ΝΟΣΗΛΕΥΤΙΚΕΣ ΔΕΞΙΟΤΗΤΕΣ	1405007131Π-0102634	ΑΠΟΘΗΚΗ ΠΑΓΙΩΝ	ΜΑΡΙΑ ΠΑΠΑΓΕΩΡΓΙΟΥ "VASCO MEDICAL"	06/02/2019	603	ΤΠΔΑ	1,000	1.265,88	ΝΟΣΗΛΕΥΤΙΚΗ ΥΠΗΡ(ΤΜΗΜΑΤΑ ΡΧ)
Π-0003133	ΚΟΦΤΗΣ ΣΥΡΜΑΤΟΣ ΓΩΝΙΩΔΗΣ ΔΙΑΜΑΝΤΕ 235ΜΜ		ΑΠΟΘΗΚΗ ΠΑΓΙΩΝ	ΒΥΖΑΣ ΑΝΩΝ. ΕΜΠΟΡΙΚΗ ΕΤΑΙΡΕΙΑ	10/05/2019	348	ΤΔΑ	2,000	1.103,60	ΑΠΟΣΤΕΙΡΩΣΗ
Π-0102633	ΠΡΟΠΛΑΣΜΑ ΦΛΕΒΟΚΕΝΤΗΣΗΣ ΧΕΡΙΟΥ	1405007131Π-0102633	ΑΠΟΘΗΚΗ ΠΑΓΙΩΝ	ΜΑΡΙΑ ΠΑΠΑΓΕΩΡΓΙΟΥ "VASCO MEDICAL"	06/02/2019	603	ΤΠΔΑ	1,000	890,57	ΝΟΣΗΛΕΥΤΙΚΗ ΥΠΗΡ(ΤΜΗΜΑΤΑ ΡΧ)
								2019	**192.512,92**	
								2018	**571.380,15**	
								2017	**971357,31**	
								2016	**412066,27**	
								2015	**704514,63**	
									2.851.831,28	

ΙΑΤΡΟΤΕΧΝΟΛΟΓΙΚΟΣ ΕΞΟΠΛΙΣΜΟΣ 2018

Κωδ. Είδους	Περιγραφή	Α.Μ. Παγίου	Ημ/νία Αγοράς	Αρ. Παραστ.	Είδος Παραστ.	Ποσότητα	Αξία	Χώρος Εγκατάστασης
Π-0102620	COOLIX 4000 CHILLER FOR PERFORMIX ΣΤΕΦΑΝΙΟΓΡΑΦΟ GE INNOVA 2100	1405007131Π-0102620	26/11/2018	731Q907	ΤΙΜ ΠΩΛ	0,000	40.920,00	
Π-0102577	ΦΥΓΟΚΕΝΤΡΟΣ ΠΑΡΑΓΩΓΩΝ ΑΙΜΑΤΟΣ ΜΟΝΑΔΑΣ ΑΙΜΟΔΟΣΙΑΣ ΤΥΠΟΥ GRYOGUGE 16, THERMO	1405007131Π-0102577	05/06/2018	5957	ΤΙΜ	0,000	35.947,60	
Π-0102625	ΑΥΤΟΜΑΤΟ ΠΛΥΝΤΗΡΙΟ ΕΥΚΑΜΠΤΩΝ ΒΡΟΓΧΧΟΣΚΟΠΙΩΝ	1200017127Π-0102625	31/12/2018	61503	ΤΔΑ	1,000	24.800,00	Β' ΠΝΕΥΜΟΝΟΛΟΓΙΚΗ ΚΛΙΝΙΚΗ

Π-0102433	ΥΠΟΛΟΓΙΣΤΙΚΟ ΣΥΣΤΗΜΑ ΠΟΛΥΚΑΤΑΓΡΑΦΙΚΟΥ ΑΙΜΟΔΥΝΑΜΙΚΩΝ ΠΑΡΑΜΕΤΡΩΝ		31/12/2018	9327	ΤΙΜ ΠΩΛ	0,000	24.800,00	
Π-0102630	ΝΕΟΓΝΙΚΟΣ ΑΝΑΠΝΕΥΣΤΗΡΑΣ ΥΨΙΣΥΧΝΟΣ	1405007131Π-0102630	31/12/2018	10582	ΤΔΑ	1,000	24.787,60	ΜΟΝΑΔΑ ΠΡΟΩΡΩΝ ΚΑΙ ΝΕΟΓΝΩΝ
Π-0102386	ΑΝΑΙΣΘΗΣΙΟΛΟΓΙΚΟ ΣΥΓΚΡΟΤΗΜΑ ΑΥΞΗΜΕΝΩΝ ΔΥΝΑΤΟΤΗΤΩΝ	1405007131Π-0102386	18/12/2018	8466	ΤΠΔΑ	1,000	24.614,00	Β ΠΑΝ/ΚΗ ΑΝΑΙΣΘΗΣΙΟΛΟΓΙΚΗ ΚΛΙΝ
Π-0102205	ΣΥΣΤΗΜΑ ΧΕΙΡΟΥΡΓΙΚΩΝ ΑΓΚΙΣΤΡΩΝ VO500	1405007131Π-0102205	02/07/2018	17	ΤΙΜ-ΔΑ	1,000	24.274,80	ΑΠΟΣΤΕΙΡΩΣΗ
Π-00102308	ΗΛΕΚΤΡΟΝΙΚΟ ΠΙΕΣΟΜΕΤΡΟ-ΟΞΥΜΕΤΡΟ ΤΡΟΧΗΛΑΤΟ	1200017127Π-0010230	27/12/2018	870	ΤΠΔΑ	17,000	24.242,00	
Π-0102488	ΜΟΝΑΔΑ ΕΛΕΓΧΟΥ ΣΥΣΤΗΜΑΤΟΣ ΘΕΡΜΑΝΣΗΣ ΑΣΘΕΝΩΝ	1405007131Π-0102488	30/08/2018	3713	ΤΙΜ-ΔΑ	3,000	22.282,43	Β ΠΑΝ/ΚΗ ΑΝΑΙΣΘΗΣΙΟΛΟΓΙΚΗ ΚΛΙΝ
Π-0102600	ΠΛΗΡΕΣ ΣΥΣΤΗΜΑ ΠΟΛΥΣΩΜΑΤΟΚΑΤΑΓΡΑΦΙΚΗΣ ΜΕΛΕΤΗΣ ΥΠΝΟΥ	1405007131Π-0102600	31/12/2018	13522	ΤΠΔΑ	1,000	19.988,80	Β' ΠΝΕΥΜΟΝΟΛΟΓΙΚΗ ΚΛΙΝΙΚΗ
Π-0102329	ΒΡΟΓΧΟΣΚΟΠΙΟ ΙΝΟΠΤΙΚΟ ΜΕ ΦΟΡΗΤΗ ΠΗΓΗ ΨΥΧΡΟΥ ΦΩΤΙΣΜΟΥ ΚΑΙ ΑΝΤΑΠΤΟΡΑ ΓΙΑ ΣΥΝΔΕΣΗ ΜΕ CARZ-STORZ ή OLYMP	1200017127Π-0102329	30/03/2018	59177	ΤΙΜ-ΔΑ	2,000	19.294,40	Β ΠΑΝ/ΚΗ ΑΝΑΙΣΘΗΣΙΟΛΟΓΙΚΗ ΚΛΙΝ
Π-0102626	ΦΟΡΗΤΟΣ ΕΓΧΥΤΗΣ ΓΙΑ ΑΓΓΕΙΟΓΡΑΦΙΚΑ ΣΥΣΤΗΜΑΤΑ	1200017127Π-0102626	31/12/2018	5452	ΤΠΔΑ	1,000	15.934,00	ΑΙΘΟΥΣΕΣ ΧΕΙΡΟΥΡΓΕΙΩΝ
Π-0102626	ΦΟΡΗΤΟΣ ΕΓΧΥΤΗΣ ΓΙΑ ΑΓΓΕΙΟΓΡΑΦΙΚΑ ΣΥΣΤΗΜΑΤΑ	1200017127Π-0102626	24/12/2018	5433	ΤΠΔΑ	1,000	15.934,00	ΜΟΝ. ΕΠΕΜΒΑΤΙΚΗΣ ΑΚΤΙΝΟΛΟΓΙΑΣ
Π-0000132	ΦΟΡΕΙΟ ΜΕΤΑΦΟΡΑΣ ΑΣΘΕΝΩΝ		04/10/2018	706	ΤΑ	0,000	14.334,40	ΤΜΗΜΑ ΕΠΕΙΓΟΝΤΩΝ ΠΕΡΙΣΤΑΤΙΚΩΝ
Π-0000951	ΚΡΕΒΑΤΙ-ΚΛΙΝΗ ΝΟΣΗΛΕΙΑΣ ΚΟΜΠΛΕ(ΣΤΡΩΜΑ, ΘΕΣΗ ΓΙΑ ΣΤΑΤΩ ΟΡΟΥ,ΠΡΟΣΚΡΟΥΣΤΗΡΕΣ,ΚΛΠ)	1400027111Π-0000951	07/05/2018	14	ΤΙΜ	0,000	14.235,20	
Π-0102565	ΠΗΓΗ ΡΑΔΙΕΝΕΡΓΕΙΑΣ (0.9..x4.5mm), Ci ΓΙΑ ΒΡΑΧΥΘΕΡΑΠΙΑ ΙΡΙΔΙΟΥ	1405007131Π-0102565	30/08/2018	645919020	ΤΠΔΑ	1,000	11.408,00	ΑΚΤΙΝΟΘΕΡΑΠΕΥΤΙΚΟ ΤΜΗΜΑ

Π-0102570	ΣΥΣΤΗΜΑ ΔΟΣΙΜΕΤΡΙΑΣ ΤΗΣ ΡΑΔΙΕΝΕΡΓΟΥΣ ΠΗΓΗΣ (SOURCE DOSIMETRY SYSTEM)	1405007131Π-0102570	13/06/2018	1359	ΤΙΜ-ΔΑ	1,000	11.408,00	ΑΚΤΙΝΟΘΕΡΑΠΕΥΤΙΚΟ ΤΜΗΜΑ
Π-0102640	ΠΛΗΡΕΣ ΣΕΤ ΕΜΒΡΥΟΣΚΟΠΗΣΗΣ 0 ΜΟΙΡΩΝ	1200017127Π-0102640	27/12/2018	3189	ΤΠΔΑ	1,000	11.205,88	ΑΙΘΟΥΣΑ ΤΟΚΕΤΩΝ
Π-0102593	TELEMETRY SERVER CARESCAPE ΓΙΑ ΤΟΝ ΣΤΑΘΜΟ ΤΗΛΕΜΕΤΡΙΚΗΣ ΠΑΡΑΚΟΛΟΥΘΗΣΗΣ		24/07/2018	10567	ΤΠΔΑ	1,000	10.540,01	Β' ΚΑΡΔΙΟΛΟΓΙΚΗ ΚΛΙΝΙΚΗ
Π-0102629	TESTED SMC APOLLO CONDITIONER ΓΙΑ ΣΥΣΤΗΜΑ ΣΤΕΦΑΝΙΟΓΡΑΦΙΑΣ INNOVA 2100Q	2501491439Π-0102629	28/12/2018	731R310	ΤΑ	0,000	10.292,00	
Π-0016450	VIDEO-ΛΑΡΥΓΓΟΣΚΟΠΙΟ ΓΙΑ ΑΝΑΙΣΘ/ΚΟ		01/10/2018	21	ΤΙΜ-ΔΑ	1,000	8.903,20	ΤΜΗΜΑ ΕΠΕΙΓΟΝΤΩΝ ΠΕΡΙΣΤΑΤΙΚΩΝ
Π-0102572	ΣΥΣΤΗΜΑ ΜΕΤΑΦΟΡΑΣ ΚΑΙ ΤΟΠΟΘΕΤΗΣΗΣ ΑΣΘΕΝΟΥΣ ΓΙΑ ΤΗ ΒΡΑΧΙΘΕΡΑΠΕΙΑ	1405007131Π-0102572	12/07/2018	195	ΤΙΜ	0,000	8.556,00	ΑΚΤΙΝΟΘΕΡΑΠΕΥΤΙΚΟ ΤΜΗΜΑ
Π-0102346	ΕΠΙΤΡΑΠΕΖΙΟ ΨΥΧ.ΦΥΓΟΚΕΝΤΡ.	1400017111Π-0102346	08/08/2018	42533	ΤΠΔΑ	1,000	8.506,40	ΑΙΜΑΤΟΛΟΓΙΚΟ ΕΡΓΑΣΤΗΡΙΟ
Π-0017508	ΑΔΕΙΑ ΧΡΗΣΗΣ SYMC ENDPOINT PROTECTION 12.1 PERUSER REMEWAL BASIC 12MONTHS GOV BAND A	1605007123Π-0017508	29/10/2018	2489	ΤΠΔΑ	680,000	7.588,80	ΔΙΑΧ.ΔΙΚΤΥΩΝ&ΕΞΟΠΛΙΣΜΟΥ
Π-0003537	ΗΧΟΒΟΛΟΣ ΚΕΦΑΛΗ (ΗΧΟΒΟΛΕΑΣ) ΤΥΠΟΥ M4S (ΟΙΚΟΥ GE) ΓΙΑ ΤΟ ΣΥΣΤΗΜΑ VIVID 7 DIMENSION BT08	1200017127Π-0003537	26/06/2018	731Q098	ΤΙΜ	0,000	7.192,00	
Π-0102392	ΕΠΙΤΡΑΠΕΖΙΑ ΜΗ ΨΥΧΟΜΕΝΗ ΦΥΓΟΚΕΝΤΡΟΣ	1405007131Π-0102392	13/12/2018	47680	ΤΠΔΑ	1,000	6.919,20	ΒΙΟΧΗΜΙΚΟ ΕΡΓΑΣΤΗΡΙΟ
Π-0002129	ΗΛΕΚΤΡΟΚΑΡΔΙΟΓΡΑΦΟΣ 12-ΚΑΝΑΛΟΣ	1405007131Π-0002129	28/12/2018	879	ΤΠΔΑ	6,000	6.882,00	Γ' ΧΕΙΡΟΥΡΓΙΚΗ ΚΛΙΝΙΚΗ
Π-0102569	ΗΧΟΒΟΛΟ ΚΕΦΑΛΗ ΓΙΑ ΤΟ ΣΥΣΤΗΜΑ ΔΙΑΓΝΩΣΤΙΚΗΣ ΥΠΕΡΗΧΟΓΡΑΦΙΑΣ DC-8exp MINDRAY	1405007131Π-0102569	07/03/2018	58930	ΤΙΜ-ΔΑ	1,000	6.076,00	ΑΚΤΙΝΟΔΙΑΓΝΩΣΤΙΚΟ ΕΡΓΑΣΤΗΡΙΟ

Π-0002129	ΗΛΕΚΤΡΟΚΑΡΔΙΟΓΡΑΦΟΣ 12-ΚΑΝΑΛΟΣ	1405007131Π-0002129	30/08/2018	784	ΤΙΜ-ΔΑ	5,000	5.828,00	ΤΜΗΜΑ ΕΠΕΙΓΟΝΤΩΝ ΠΕΡΙΣΤΑΤΙΚΩΝ
Π-0102639	JOYSTICK ΓΙΑ ΤΗΝ ΣΧΙΣΜΟΕΙΔΗ ΛΥΧΝΙΑ ZEISS		21/12/2018	28912	ΤΠΔΑ	1,000	5.580,00	ΤΜ. ΕΞΩΤ.ΙΑΤΡ. ΝΟΣΗΛ.ΥΠΗΡΕΣΙΑΣ
Π-0016588	ΕΞΕΤΑΣΤΙΚΗ ΚΛΙΝΗ ΜΕ ΑΝΑΚΛΙΝΟΜΕΝΗ ΠΛΑΤΗ ΚΑΙ ΘΗΚΗ ΤΟΠΟΘΕΤΗΣΗΣ ΡΟΛΟΥ ΧΑΡΤΟΣΕΝΤΟΝΟΥ	1400027111Π-0016588	14/06/2018	660	ΤΙΜ	0,000	5.549,00	ΤΜΗΜΑ ΕΠΕΙΓΟΝΤΩΝ ΠΕΡΙΣΤΑΤΙΚΩΝ
Π-0017390	ΣΤΡΩΜΑ ΓΕΙΩΣΗΣ ΔΙΑΘΕΡΜΙΑΣ - ΗΛΕΚΤΡΟΔΙΟ ΕΠΙΣΤΡΟΦΗΣ ΠΟΛΛΑΠΛΩΝ ΧΡΗΣΕΩΝ ΕΝΗΛΙΚΩΝ	1405007131Π-0017390	28/03/2018	2908	ΤΙΜ-ΔΑ	2,000	5.208,00	ΑΙΘΟΥΣΕΣ ΧΕΙΡΟΥΡΓΕΙΩΝ
Π-0002195	ΜΟΝΙΤΟΡ ΠΑΡΑΚΛΙΝΙΟ ΠΑΡΑΚΟΛΟΥΘΗΣΗΣ ΖΩΤΙΚΩΝ ΛΕΙΤΟΥΡΓΙΩΝ	1200017127Π-0002195	19/12/2018	861	ΤΠΔΑ	2,000	4.910,40	ΜΕΘ ΚΔΧ-ΘΚΧ-ΑΓΧ
Π-0102588	ΜΟΝΙΤΟΡ ΠΑΡΑΚΟΛΟΥΘΗΣΗΣ ΖΩΤΙΚΩΝ ΛΕΙΤΟΥΡΓΙΩΝ ΑΣΘΕΝΩΝ ΑΝΑΙΣΘΗΣΙΟΛΟΓΙΚΟΥ	1405007131Π-0102588	30/08/2018	782	ΤΙΜ-ΔΑ	2,000	4.067,20	Β ΠΑΝ/ΚΗ ΑΝΑΙΣΘΗΣΙΟΛΟΓΙΚΗ ΚΛΙΝ
Π-0016809	ΜΠΛΟΥΖΑ ΟΛΟΚΛΗΡΗ ΑΚΤΙΝΟΠΡΟΣΤΑΣΙΑΣ SUPRALIGHT LARGE	1405007131Π-0016809	17/09/2018	2366	ΤΙΜ-ΔΑ	6,000	4.054,80	ΓΑΣΤΡΕΝΤΕΡΟΛΟΓΙΚΗ ΜΟΝΑΔΑ
Π-0001475	ΡΟΟΜΕΤΡΟ ΟΞΥΓΟΝΟΥ ΔΙΠΛΟ ΕΠΙΤΟΙΧΙΟ ΜΕ ΥΓΡΑΝΤΗΡΑ	1405007131Π-0001475	19/12/2018	784	ΤΠΔΑ	20,000	3.844,00	ΝΕΥΡΟΧ-ΟΥΡΟΛ-ΓΝΑΘ/ΚΗ ΚΛΙΝΙΚΗ
Π-0102621	FANS RACKS ASSY ΣΤΕΦΑΝΙΟΓΡΑΦΟ GE INNOVA 2100	1405007131Π-0102621	26/11/2018	731Q907	ΤΙΜ ΠΩΛ	0,000	3.720,00	
Π-0000567	ΠΕΤΑΣΜΑ ΤΡΟΧΗΛΑΤΟ ΑΚΤΙΝΟΠΡΟΣΤΑΣΙΑΣ 190CMX80CM ΜΕ ΠΑΡΑΘΥΡΟ		05/11/2018	431	ΤΑ	0,000	3.705,12	
Π-0001563	ΟΠΤΙΚΗ ΛΑΠΑΡΟΣΚΟΠΗΣΗΣ 30ο ΔΙΑΜΕΤΡΟΥ 10ΜΜ	1405007131Π-0001563	20/04/2018	35704	ΤΙΜ-ΔΑ	2,000	3.658,00	ΑΠΟΣΤΕΙΡΩΣΗ
Π-0016628	ΜΙΚΤΗΣ ΑΕΡΑ - ΟΞΥΓΟΝΟΥ(BLENDER AIR/O2,2-16lpm diss ΜΕ ΣΤΗΡΙΓΜΑ ΣΤΑΤΩ,ΣΩΛΗΝΩΣΕΙΣ 3m)	1405007131Π-0016628	05/10/2018	3751	ΤΠΔΑ	2,000	3.422,40	ΜΟΝΑΔΑ ΠΡΟΩΡΩΝ ΚΑΙ ΝΕΟΓΝΩΝ

Π-0102540	SERVER ΓΙΑ ΕΓΚΑΤΑΣΤΑΣΗ ΛΟΓΙΣΜΙΚΟΥ ECHOPAC ΕΡΓΑΣΤΗΡΙΟΥ ΑΝΑΙΜΑΚΤΗ ΥΠΕΡΗΧΟΚΑΡΔΙΟΓΡΑΦΙΑΣ	1405007131Π-0102540	16/02/2018	7	ΤΙΜ-ΔΑ	1,000	2.884,24	ΕΡΓΑΣΤΗΡΙΟ ΑΝΑΙΜΑΚΤΗΣ ΗΧΩΚΑΡΔΙΟΛΟΓΙΑΣ
Π-0001888	ΟΠΤΙΚΗ ΛΑΠΑΡΟΣΚΟΠΗΣΗΣ 0ο ΔΙΑΜΕΤΡΟΥ 10ΜΜ	1405007131Π-0001888	18/06/2018	59874	ΤΙΜ-ΔΑ	2,000	2.852,00	ΑΠΟΣΤΕΙΡΩΣΗ
Π-0102425	ΠΙΣΤΟΛΙ ΨΕΚΑΣΜΟΥ ΑΕΡΑ/ΝΕΡΟΥ (SPRAY GUN ΜΕ ΕΞΑΡΤΗΜΑΤΑ ΠΡΟΣΑΡΜΟΓΗΣ ΣΕ ΑΥΛΟΦΟΡΑ ΕΡΓΑΛΕΙΑ)	1405007131Π-0102425	21/06/2018	472	ΤΙΜ-ΔΑ	3,000	2.604,00	ΑΠΟΣΤΕΙΡΩΣΗ
Π-0102306	ΚΟΥΤΙΑ ΑΠΟΣΤΕΙΡΩΣΗΣ ΠΟΛΥ ΜΕΓΑΛΟ 595Χ280Χ210 ±20mm (για όλες τις διαστάσεις)	1405007131Π-0102306	26/03/2018	59127	ΤΙΜ-ΔΑ	5,000	2.560,60	ΑΠΟΣΤΕΙΡΩΣΗ
Π-0102613	ΑΝΤΛΙΑ ΚΕΝΟΥ ΓΙΑ ΤΗΝ ΑΝΑΡΡΟΦΗΣΗ ΥΓΡΩΝ ΔΙΑΛΕΙΜΜΑΤΩΝ	1405007131Π-0102613	31/12/2018	48382	ΤΠΔΑ	1,000	2.455,20	ΚΥΤΤΑΡΟΛΟΓΙΚΟ ΕΡΓΑΣΤΗΡΙΟ
Π-0017439	ΜΟΝΙΤΟΡ ΚΑΡΔΙΟΤΟΚΟΓΡΑΦΙΑΣ ΔΙΔΥΜΟΥ ΚΥΗΣΕΩΣ		23/11/2018	61115	ΤΠΔΑ	1,000	2.281,60	ΤΜ. ΕΞΩΤ.ΙΑΤΡ. ΝΟΣΗΛ.ΥΠΗΡΕΣΙΑΣ
Π-0000560	ΠΟΔΙΑ ΑΚΤΙΝΟΠΡΟΣΤΑΣΙΑΣ ΦΟΥΣΤΑ-ΜΠΛΟΥΖΑ LARGE 127CM VEST/70CM SKIRT		31/12/2018	2708	ΤΠΔΑ	5,000	2.139,00	ΑΚΤΙΝΟΔΙΑΓΝΩΣΤΙΚΟ ΕΡΓΑΣΤΗΡΙΟ
Π-0102636	ΚΑΛΩΔΙΟ ΚΕΦΑΛΗΣ ΚΑΜΕΡΑΣ OTV-S7H-1N	1200017127Π-0102636	19/12/2018	16571	ΤΠΔΑ	1,000	2.033,60	ΑΙΘΟΥΣΕΣ ΧΕΙΡΟΥΡΓΕΙΩΝ
Π-0003098	ΣΤΟΛΗ ΑΚΤΙΝΟΠΡΟΣΤΑΣΙΑΣ ΒΟΛΦΡΑΜΙΟΥ ΤΥΠΟΥ ΦΟΥΣΤΑ ΜΠΛΟΥΖΑ MEDIUM ΠΡΟΣΤΑΣΙΑ 100KV 50/25		06/11/2018	3309	ΤΠΔΑ	4,000	2.023,68	ΑΙΘΟΥΣΕΣ ΧΕΙΡΟΥΡΓΕΙΩΝ
Π-0102612	ΣΥΣΤΗΜΑ ΓΙΑ ΤΑΥΤΟΧΡΟΝΗ ΑΝΑΔΕΥΣΗ & ΕΛΕΓΧΟ ΘΕΡΜΟΚΡΑΣΙΑΣ ΜΕ ΣΚΟΠΟ ΤΗΝ ΑΠΟΔΙΑΤΑΞΗ DNA	1405007131Π-0102612	31/12/2018	3870	ΤΠΔΑ	1,000	1.861,24	ΚΥΤΤΑΡΟΛΟΓΙΚΟ ΕΡΓΑΣΤΗΡΙΟ
Π-0102598	ΚΟΛΩΝΑΚΙ ΙΝΟΧ ΜΕ ΙΜΑΝΤΑ ΔΙΑΤΗΡΗΣΗΣ ΠΡΟΤΕΡΑΙΟΤΗΤΑΣ		31/12/2018	6	ΤΔΑ	40,000	1.835,20	ΤΜ. ΕΞΩΤ.ΙΑΤΡ. ΝΟΣΗΛ.ΥΠΗΡΕΣΙΑΣ
Π-0002682	ΣΧΑΡΑ ΚΟΥΤΙΟΥ ΑΠΟΣΤΕΙΡΩΣΗΣ 406Χ254Χ50mm		29/05/2018	367	ΤΠΔΑ	10,000	1.736,00	ΑΠΟΣΤΕΙΡΩΣΗ

Π-0102573	ΕΠΙΤΟΙΧΙΟ ΑΝΑΛΟΓΙΚΟ ΒΑΡΟΜΕΤΡΟ ΑΚΡΙΒΕΙΑΣ ΕΣΩΤΕΡΙΚΟΥ ΧΩΡΟΥ	1405007131Π-0102573	13/06/2018	1359	ΤΙΜ-ΔΑ	1,000	1.736,00	ΑΚΤΙΝΟΘΕΡΑΠΕΥΤΙΚΟ ΤΜΗΜΑ
Π-0102575	ΣΥΣΚΕΥΗ ΑΠΟΘΗΚΕΥΣΗΣ NAS 24Tb	1401007112Π-0102575	22/03/2018	7676	ΤΙΜ ΠΩΛ	0,000	1.640,37	
Π-0001821	ΘΕΡΜΟΘΑΛΑΜΟΣ ΚΛΙΒΑΝΟΣ ΗΛΕΚΤΡΙΚΟΣ ΓΙΑ ΘΕΡΜΑΝΣΗ ΦΙΑΛΩΝ ΟΡΟΥ	1405007131Π-0001821	05/06/2018	1584	ΤΙΜ-ΔΑ	1,000	1.589,68	ΤΜΗΜΑ ΕΠΕΙΓΟΝΤΩΝ ΠΕΡΙΣΤΑΤΙΚΩΝ
Π-0102591	ΥΠΟΔΟΧΗ ΤΟΥ ΤΜΗΜΑΤΟΣ ΑΝΩ ΠΛΑΤΗΣ ΧΕΙΡΟΥΡΓΙΚΗΣ ΕΠΙΦΝΕΙΑΣ MAQUET ΜΕ ΥΠΟΔΟΧΕΣ ΕΞΑΡΤΗΜΑΤΟΣ MAYFIELD	1405007131Π-0102591	03/08/2018	12618	ΤΠΔΑ	2,000	1.562,40	ΑΙΘΟΥΣΕΣ ΧΕΙΡΟΥΡΓΕΙΩΝ
Π-0102571	ΣΥΣΤΗΜΑ ΕΠΙΒΕΒΑΙΩΣΗΣ ΘΕΣΗΣ ΠΗΓΗΣ ΜΕ ΕΝΔΕΙΞΗ ΣΕ GAFCHROMIC ΦΙΛΜ (SOURCE POSITION CHECK RULER)	1405007131Π-0102571	11/07/2018	645319009	ΤΙΜ-ΔΑ	1,000	1.531,90	ΑΚΤΙΝΟΘΕΡΑΠΕΥΤΙΚΟ ΤΜΗΜΑ
Π-0016628	ΜΙΚΤΗΣ ΑΕΡΑ - ΟΞΥΓΟΝΟΥ(BLENDER AIR/O2,2-16lpm diss ΜΕ ΣΤΗΡΙΓΜΑ ΣΤΑΤΩ,ΣΩΛΗΝΩΣΕΙΣ 3m)	1405007131Π-0016628	23/05/2018	2920	ΤΙΜ-ΔΑ	1,000	1.463,20	ΣΗΠΤΙΚΟ ΧΕΙΡΟΥΡΓΕΙΟ
Π-0000561	ΠΟΔΙΑ ΑΚΤΙΝΟΠΡΟΣΤΑΣΙΑΣ ΜΟΝΟΚΟΜΜΑΤΗ 90CM LENGTH 0,5MMPB FRONT/0,25MMPB BACK		31/12/2018	2708	ΤΠΔΑ	5,000	1.395,00	ΑΚΤΙΝΟΔΙΑΓΝΩΣΤΙΚΟ ΕΡΓΑΣΤΗΡΙΟ
Π-0002514	ΤΡΟΧΗΛΑΤΟ ΚΑΡΟΤΣΙ ΝΟΣΗΛΕΙΑΣ ΜΕ ΒΑΣΗ ΓΙΑ ΔΟΧΕΙΟ ΑΠΟΡΡΙΨΗΣ ΚΑΙ ΔΙΑΧ. 20 ΘΕΣΕΩΝ		28/12/2018	61437	ΤΠΔΑ	1,000	1.351,60	ΑΓΓΕΙΟΧΕΙΡΟΥΡΓΙΚΗ ΚΛΙΝΙΚΗ
Π-0017761	ΟΠΤΙΚΗ 0 ΜΟΙΡΩΝ ΓΙΑ ΣΕΤ ΔΙΟΥΡΗΘΡΙΚΩΝ ΕΡΓΑΛΕΙΩΝ STORZ	1405007131Π-0017761	05/07/2018	2755	ΤΠΔΑ	1,000	1.302,00	ΑΠΟΣΤΕΙΡΩΣΗ
Π-0001563	ΟΠΤΙΚΗ ΛΑΠΑΡΟΣΚΟΠΗΣΗΣ 30ο ΔΙΑΜΕΤΡΟΥ 10ΜΜ	1405007131Π-0001563	07/05/2018	2586	ΤΙΜ-ΔΑ	1,000	1.302,00	ΑΠΟΣΤΕΙΡΩΣΗ
Π-0017762	ΟΠΤΙΚΗ 30 ΜΟΙΡΩΝ ΓΙΑ ΣΕΤ ΔΙΟΥΡΗΘΡΙΚΩΝ ΕΡΓΑΛΕΙΩΝ STORZ	1405007131Π-0017762	05/07/2018	2755	ΤΠΔΑ	1,000	1.302,00	ΑΠΟΣΤΕΙΡΩΣΗ

Π-0003099	ΣΤΟΛΗ ΑΚΤΙΝΟΠΡΟΣΤΑΣΙΑΣ ΒΟΛΦΡΑΜΙΟΥ ΤΥΠΟΥ ΦΟΥΣΤΑ ΜΠΛΟΥΖΑ X-LARGE ΠΡΟΣΤΑΣΙΑ 100KV 50/25		06/11/2018	3309	ΤΠΔΑ	2,000	1.217,68	ΑΙΘΟΥΣΕΣ ΧΕΙΡΟΥΡΓΕΙΩΝ
Π-0003100	ΣΤΟΛΗ ΑΚΤΙΝΟΠΡΟΣΤΑΣΙΑΣ ΒΟΛΦΡΑΜΙΟΥ ΤΥΠΟΥ ΦΟΥΣΤΑ ΜΠΛΟΥΖΑ XX-LARGE ΠΡΟΣΤΑΣΙΑ 100KV 50/25		06/11/2018	3309	ΤΠΔΑ	2,000	1.217,68	ΑΙΘΟΥΣΕΣ ΧΕΙΡΟΥΡΓΕΙΩΝ
Π-0000565	ΚΡΕΜΑΣΤΡΑ ΓΙΑ 6 ΠΟΔΙΕΣ ΑΚΤΙΝΟΠΡΟΣΤΑΣΙΑΣ ΦΟΥΣΤΑ-ΜΠΛΟΥΖΑ		19/12/2018	52074	ΤΠΔΑ	2,000	1.190,40	ΑΙΘΟΥΣΕΣ ΧΕΙΡΟΥΡΓΕΙΩΝ
Π-0000006	ΣΤΑΤΩ ΟΡΟΥ INOX 5ΠΟΔΩΝ 4ΘΕΣΕΩΝ	1401097111Π-0000006	30/07/2018	688	ΤΠΔΑ	20,000	1.190,40	ΤΜΗΜΑ ΕΠΕΙΓΟΝΤΩΝ ΠΕΡΙΣΤΑΤΙΚΩΝ
Π-0000564	ΓΥΑΛΙΑ ΑΚΤΙΝΟΠΡΟΣΤΑΣΙΑΣ ΙΑΤΡΩΝ		03/12/2018	1340	ΤΠΔΑ	5,000	1.178,00	ΑΚΤΙΝΟΔΙΑΓΝΩΣΤΙΚΟ ΕΡΓΑΣΤΗΡΙΟ
Π-0002129	ΗΛΕΚΤΡΟΚΑΡΔΙΟΓΡΑΦΟΣ 12-ΚΑΝΑΛΟΣ	1405007131Π-0002129	30/08/2018	783	ΤΙΜ-ΔΑ	1,000	1.165,60	ΤΜΗΜΑ ΒΡΑΧΕΙΑΣ ΝΟΣΗΛΕΙΑΣ
Π-0002129	ΗΛΕΚΤΡΟΚΑΡΔΙΟΓΡΑΦΟΣ 12-ΚΑΝΑΛΟΣ	1405007131Π-0002129	28/12/2018	877	ΤΠΔΑ	1,000	1.147,00	Γ' ΧΕΙΡΟΥΡΓΙΚΗ ΚΛΙΝΙΚΗ
Π-0003329	ΗΛΕΚΤΡΟΚΑΡΔΙΟΓΡΑΦΟΣ 12 ΚΑΝΑΛΙΩΝ	1200017127Π-0003329	28/12/2018	878	ΤΠΔΑ	1,000	1.147,00	ΜΟΝΑΔΑ ΜΕΤΑΜΟΣΧΕΥΣΗΣ ΑΙΜΟΠΟΙΗΤΙΚΩΝ ΚΥΤΤΑΡΩΝ
Π-0102532	ΤΡΟΦΟΔΟΤΙΚΟ ΜΙΚΡΟΣΚΟΠΙΟΥ NIKON TE2000S	1405007131Π-0102532	26/06/2018	1778	ΤΙΜ-ΔΑ	1,000	1.054,00	ΜΟΝ.ΕΞΩΣΩΜΑΤΙΚΗΣ ΓΟΝΙΜΟΠΟΙΗΣΗΣ
Π-0003097	ΣΤΟΛΗ ΑΚΤΙΝΟΠΡΟΣΤΑΣΙΑΣ ΒΟΛΦΡΑΜΙΟΥ ΤΥΠΟΥ ΦΟΥΣΤΑ ΜΠΛΟΥΖΑ SMALL ΠΡΟΣΤΑΣΙΑ 100KV 50/25		06/11/2018	3309	ΤΠΔΑ	2,000	1.011,84	ΑΙΘΟΥΣΕΣ ΧΕΙΡΟΥΡΓΕΙΩΝ
Π-0017668	ΠΙΣΤΟΛΟΕΙΔΗ ΧΕΙΡΟΛΟΒΗ ΠΛΥΣΗΣ ΕΚΠΛΥΣΗΣ ΠΟΛΛΑΠΛΩΝ ΧΡΗΣΕΩΝ ΜΕ ΕΝΑ ΧΕΙΡΙΣΤΗΡΙΟ ΠΟΛΛΑΠΛΩΝ ΧΡΗΣΕΩΝ		10/07/2018	541	ΤΙΜ-ΔΑ	3,000	1.004,40	ΑΠΟΣΤΕΙΡΩΣΗ
							571.380,15	

ΙΑΤΡΟΤΕΧΝΟΛΟΓΙΚΟΣ ΕΞΟΠΛΙΣΜΟΣ 2017

Κωδ. Είδους	Περιγραφή	Α.Μ. Παγίου	Αποθήκη	Προμηθευτής	Ημ/νία Αγοράς	Αρ. Παραστ.	Είδος Παραστ.	Ποσότητα	Αξία	Χώρος Εγκατάστασης
Π-0102564	ΜΗΧΑΝΗ ΕΞΩΣΩΜΑΤΙΚΗΣ ΚΥΚΛΟΦΟΡΙΑΣ S5 ΟΙΚΟΥ LIVANOVA	1200017127Π-0102564	ΑΠΟΘΗΚΗ ΠΑΓΙΩΝ	CARDIO INNOVATION ΑΕ	29/12/2017	251	ΤΙΜ-ΔΑ	1,000	149.047,99	ΑΙΘΟΥΣΕΣ ΧΕΙΡΟΥΡΓΕΙΩΝ
Π-0102418	ΕΓΧΡΩΜΟΣ ΤΡΙΣΔΙΑΣΤΑΤΟΣ ΥΠΕΡΗΧΟΚΑΡΔΙΟΓΡΑΦΟΣ VIVID E95	1200017127Π-0102418	ΑΠΟΘΗΚΗ ΠΑΓΙΩΝ	GE HEALTHCARE ΑΕ ΦΑΡΜΑΚΕΥΤΙΚΗ ΕΜΠΟΡΙΚΗ ΚΑΙ ΒΙΟΜΗΧΑΝΙΚΗ ΑΝΩΝΥΜΗ ΕΤΑΙΡΕΙΑ	22/06/2017	8342	ΤΙΜ	0,000	133.920,00	
Π-0102426	ΜΟΝΙΤΟΡ ΠΑΡΑΚΟΛΟΥΘΗΣΗΣ ΑΝΑΠΝ/ΚΑΡΔ ΠΑΡΑΜΕΤΡΩΝ ΣΥΝΟΔΟ ΚΕΝΤΡΙΚΟ ΣΤΑΘΜΟ BENEVIEW T5	1405007131Π-0102426	ΑΠΟΘΗΚΗ ΠΑΓΙΩΝ	ΠΝΟΗ Α.Ε. ΙΑΤΡΙΚΟΥ ΕΞΟΠΛΙΣΜΟΥ	27/09/2017	1818	ΤΙΜ-ΔΑ	8,000	64.449,05	ΜΟΝΑΔΑ ΕΜΦΡΑΓΜΑΤΩΝ
Π-0102420	ΕΓΧΡΩΜΟΣ ΦΟΡΗΤΟΣ ΥΠΕΡΗΧΟΤΟΜΟΓΡΑΦΟΣ ΓΙΑ ΝΕΥΡΟΥΠΕΡΗΧΟΓΡΑΦΙΚΗ ΧΡΗΣΗ CX50	1200017127Π-0102420	ΑΠΟΘΗΚΗ ΠΑΓΙΩΝ	ΦΙΛΙΠΣ ΕΛΛΑΣ Α.Ε.Β.Ε	14/07/2017	S101/1193	ΤΙΜ	0,000	52.514,00	
Π-0102434	ΑΥΤΟΜΑΤΟΣ ΑΠΟΛΥΜΑΝΤΗΣ/ΠΛΥΝΤΗΡΙΟ ΔΥΟ ΘΕΣΕΩΝ ETD 4BASIC PAA OLYMPUS	1405007131Π-0102434	ΑΠΟΘΗΚΗ ΠΑΓΙΩΝ	ΠΡΩΤΟΝ Α.Ε.	27/06/2017	5536	ΤΔΑ	1,000	44.640,00	ΑΠΟΘΗΚΗ ΓΑΣΤΡΕΝΤΕΡΟΛΟΓΙΚΗΣ ΜΟΝ
Π-0102419	ΨΗΦΙΑΚΟΣ ΥΠΕΡΗΧΟΤΟΜΟΓΡΑΦΟΣ ΓΕΝΙΚΗΣ ΧΡΗΣΕΩΣ VIVID T8	1200017127Π-0102419	ΑΠΟΘΗΚΗ ΠΑΓΙΩΝ	GE HEALTHCARE ΑΕ ΦΑΡΜΑΚΕΥΤΙΚΗ ΕΜΠΟΡΙΚΗ ΚΑΙ ΒΙΟΜΗΧΑΝΙΚΗ ΑΝΩΝΥΜΗ ΕΤΑΙΡΕΙΑ	22/06/2017	8344	ΤΙΜ	0,000	44.193,60	

Κωδ. Είδους	Περιγραφή	Α.Μ. Παγίου	Αποθήκη	Προμηθευτής	Ημ/νία Αγοράς	Αρ. Παραστ.	Είδος Παραστ.	Ποσότητα	Αξία	Χώρος Εγκατάστασης
Π-0102417	ΨΗΦΙΑΚΟΣ ΥΠΕΡΗΧΟΤΟΜΟΓΡΑΦΟΣ ΑΝΑΙΣΘΗΣΙΟΛΟΓΙΚΗΣ ΧΡΗΣΗΣ ΠΕΡΙΦΕΡΙΚΩΝ ΝΕΥΡΙΚΩΝ ΑΠΟΚΛΕΙΣΜΩΝ VIVID T8	1200017127Π-0102417	ΑΠΟΘΗΚΗ ΠΑΓΙΩΝ	GE HEALTHCARE ΑΕ ΦΑΡΜΑΚΕΥΤΙΚΗ ΕΜΠΟΡΙΚΗ ΚΑΙ ΒΙΟΜΗΧΑΝΙΚΗ ΑΝΩΝΥΜΗ ΕΤΑΙΡΕΙΑ	22/06/2017	8343	ΤΙΜ	0,000	33.480,00	
Π-0102563	ΣΤΑΘΜΟΣ ΑΝΑΙΣΘΗΣΙΑΣ DRAGER PERSEUS A500 ΜΕ ΜΟΝΙΤΟΡ ΑΙΜΟΔΥΝΑΜΙΚΩΝ ΠΑΡΑΜΕΤΡΩΝ INFINITY IACS	1200017127Π-0102563	ΑΠΟΘΗΚΗ ΠΑΓΙΩΝ	DRAEGER HELLAS A.E.	29/12/2017	1409	ΤΙΜ	0,000	24.800,00	Β ΠΑΝ/ΚΗ ΑΝΑΙΣΘΗΣΙΟΛΟΓΙΚΗ ΚΛΙΝ
Π-0102179	ΠΟΛΥΔΥΝΑΜΟ ΜΟΝΙΤΟΡ ΑΝΑΙΣΘΗΣΙΑΣ - ΠΑΡΑΚΟΛΟΥΘΗΣΗΣ ΖΩΤΙΚΩΝ ΛΕΙΤΟΥΡΓΕΙΩΝ	1200017127Π-0102179	ΑΠΟΘΗΚΗ ΠΑΓΙΩΝ	ΤΖΑΝΙΔΑΚΗΣ ΕΜΜ.-INTER MEDICA	16/05/2017	10400	ΤΔΑ	4,000	24.775,20	ΑΠΟΘΗΚΗ ΑΝΑΙΣΘΗΣΙΟΛΟΓΙΚΗΣ ΚΛΙΝ
Π-0102386	ΑΝΑΙΣΘΗΣΙΟΛΟΓΙΚΟ ΣΥΓΚΡΟΤΗΜΑ ΑΥΞΗΜΕΝΩΝ ΔΥΝΑΤΟΤΗΤΩΝ	1405007131Π-0102386	ΑΠΟΘΗΚΗ ΠΑΓΙΩΝ	SANTAIR A.E. ΙΑΤΡΙΚΩΝ ΕΦΑΡΜΟΓΩΝ	12/04/2017	9391	ΤΠ-ΔΑ	1,000	24.725,60	Β ΠΑΝ/ΚΗ ΑΝΑΙΣΘΗΣΙΟΛΟΓΙΚΗ ΚΛΙΝ
Π-0102437	ΜΗΧΑΝΗΜΑ ΑΥΤΟΜΑΤΗΣ ΕΠΙΚΑΛΥΨΗΣ ΑΝΤΙΚΕΙΜΕΝΟΦΟΡΩΝ ΠΛΑΚΩΝ	1200017127Π-0102437	ΑΠΟΘΗΚΗ ΠΑΓΙΩΝ	SAFEBLOOD BIOANALYTICA ΕΜΠ.ΚΗ ΒΙΟΤΕΧΝΟΛΟΓΙΚΩΝ ΕΦΑΡΜ.-ΕΡΕΥΝ Α.Ε.	18/12/2017	3439	ΤΙΜ-ΔΑ	1,000	23.560,00	ΕΡΓΑΣΤΗΡΙΟ ΠΑΘΟΛΟΓΙΚΗΣ ΑΝΑΤΟΜΙΚΗΣ
Π-0102372	ΟΦΘΑΛΜΟΛΟΓΙΚΟ LASER	1405007131Π-0102372	ΑΠΟΘΗΚΗ ΠΑΓΙΩΝ	ΟΜΜΑ ΛΑΙΤ Α.Ε.Ε.	13/10/2017	25055	ΤΠΔΑ	1,000	22.940,00	ΤΜ. ΕΞΩΤ.ΙΑΤΡ. ΝΟΣΗΛ.ΥΠΗΡΕΣΙΑΣ
Π-0102436	ΕΥΚΑΜΠΤΟ ΒΙΝΤΕΟ ΔΩΔΕΚΑΔΑΚΤΥΛΟΣΚΟΠΙΟ	1405007131Π-0102436	ΑΠΟΘΗΚΗ ΠΑΓΙΩΝ	ΠΡΩΤΟΝ Α.Ε.	15/12/2017	9089	ΤΙΜ-ΔΑ	1,000	22.940,00	ΓΑΣΤΡΕΝΤΕΡΟΛΟΓΙΚΗ ΜΟΝΑΔΑ

Κωδ. Είδους	Περιγραφή	Α.Μ. Παγίου	Αποθήκη	Προμηθευτής	Ημ/νία Αγοράς	Αρ. Παραστ.	Είδος Παραστ.	Ποσότητα	Αξία	Χώρος Εγκατάστασης
Π-0102551	ΣΥΣΤΗΜΑ ΨΗΦΙΑΚΟΥ ΕΓΧΡΩΜΟΥ ΦΟΡΗΤΟΥ ΥΠΕΡΗΧΟΤΟΜΟΓΡΑΦΟΥ	1405007131Π-0102551	ΑΠΟΘΗΚΗ ΠΑΓΙΩΝ	ΠΑΠΑΠΟΣΤΟΛΟΥ Ν. Α.Ε.	29/12/2017	58458	ΤΙΜ-ΔΑ	1,000	22.816,00	ΤΜΗΜΑ ΕΠΕΙΓΟΝΤΩΝ ΠΕΡΙΣΤΑΤΙΚΩΝ
Π-0102385	ΜΟΝΙΤΟΡ ΑΥΞΗΜΕΝΩΝ ΔΥΝΑΤΟΤΗΤΩΝ ΠΑΡΑΚΟΛΟΥΘΗΣΗΣ ΖΩΤΙΚΩΝ ΛΕΙΤΟΥΡΓΙΩΝ ΚΡΙΣΙΜΩΝ ΑΣΘΕΝΩΝ ΑΝΑΙΣΘΗΣΙΟΛΟΓΙΚΟΥ	1405007131Π-0102385	ΑΠΟΘΗΚΗ ΠΑΓΙΩΝ	SANTAIR A.E. ΙΑΤΡΙΚΩΝ ΕΦΑΡΜΟΓΩΝ	28/04/2017	9492	ΤΠ-ΔΑ	1,000	20.088,00	
Π-0102385	ΜΟΝΙΤΟΡ ΑΥΞΗΜΕΝΩΝ ΔΥΝΑΤΟΤΗΤΩΝ ΠΑΡΑΚΟΛΟΥΘΗΣΗΣ ΖΩΤΙΚΩΝ ΛΕΙΤΟΥΡΓΙΩΝ ΚΡΙΣΙΜΩΝ ΑΣΘΕΝΩΝ ΑΝΑΙΣΘΗΣΙΟΛΟΓΙΚΟΥ	1405007131Π-0102385	ΑΠΟΘΗΚΗ ΠΑΓΙΩΝ	SANTAIR A.E. ΙΑΤΡΙΚΩΝ ΕΦΑΡΜΟΓΩΝ	12/04/2017	9392	ΤΠ-ΔΑ	1,000	20.088,00	Β ΠΑΝ/ΚΗ ΑΝΑΙΣΘΗΣΙΟΛΟΓΙΚΗ ΚΛΙΝ
Π-0102552	ΒΙΝΤΕΟ ΚΟΛΟΝΟΣΚΟΠΙΟ	1405007131Π-0102552	ΑΠΟΘΗΚΗ ΠΑΓΙΩΝ	ΠΡΩΤΟΝ Α.Ε.	29/12/2017	9358	ΤΙΜ-ΔΑ	1,000	19.840,00	ΓΑΣΤΡΕΝΤΕΡΟΛΟΓΙΚΗ ΜΟΝΑΔΑ
Π-0102285	ΠΑΡΑΚΛΙΝΙΟΣ ΑΝΑΠΝΕΥΣΤΗΡΑΣ ΓΙΑ ΜΗΧΑΝΙΚΟ ΑΕΡΙΣΜΟ ΑΣΘΕΝΩΝ ΓΙΑ ΤΟ ΤΜΗΜΑ ΕΠΕΙΓΟΝΤΩΝ	1405007131Π-0102285	ΑΠΟΘΗΚΗ ΠΑΓΙΩΝ	SANTAIR A.E. ΙΑΤΡΙΚΩΝ ΕΦΑΡΜΟΓΩΝ	31/03/2017	9300	ΤΠ-ΔΑ	2,000	18.327,20	Β ΠΑΝ/ΚΗ ΑΝΑΙΣΘΗΣΙΟΛΟΓΙΚΗ ΚΛΙΝ
Π-0102342	ΤΡΟΧΗΛΑΤΟΣ ΝΕΟΓΝΙΚΟΣ ΑΝΑΠΝΕΥΣΤΗΡΑΣ ΜΕ ΔΥΝΑΤΟΤΗΤΑ ΕΦΑΡΜΟΓΗΣ ΟΛΩΝ ΤΩΝ ΚΛΑΣΙΚΩΝ ΜΕΘΟΔΩΝ ΑΕΡΙΣΜΟΥ	1405007131Π-0102342	ΑΠΟΘΗΚΗ ΠΑΓΙΩΝ	ΤΖΑΝΙΔΑΚΗΣ ΕΜΜ.-INTER MEDICA	03/04/2017	10368	ΤΠ-ΔΑ	1,000	17.955,20	ΜΟΝΑΔΑ ΠΡΟΩΡΩΝ ΚΑΙ ΝΕΟΓΝΩΝ
Π-0102562	ΜΟΝΙΤΟΡ ΠΑΡΑΚΛΙΝΙΟ ΠΑΡΑΚΟΛΟΥΘΗΣΗΣ ΖΩΤΙΚΩΝ ΛΕΙΤΟΥΡΓΙΩΝ 5 ΠΑΡ. ΝΕΟΓΝΩΝ	1405007131Π-0102562	ΑΠΟΘΗΚΗ ΠΑΓΙΩΝ	ΤΖΑΝΙΔΑΚΗΣ ΕΜΜ.-INTER MEDICA	29/12/2017	10503	ΤΙΜ-ΔΑ	4,000	15.872,00	ΜΟΝΑΔΑ ΠΡΟΩΡΩΝ ΚΑΙ ΝΕΟΓΝΩΝ
Π-0102428	ΑΝΑΠΝΕΥΣΤΗΡΑΣ ΤΥΠΟΥ C1	1405007131Π-0102428	ΑΠΟΘΗΚΗ ΠΑΓΙΩΝ	ΠΑΠΑΠΟΣΤΟΛΟΥ Ν. Α.Ε.	08/05/2017	56778	ΤΔΑ	1,000	14.074,00	ΑΠΟΘΗΚΗ Β' ΚΑΡΔΙΟΛ.

Κωδ. Είδους	Περιγραφή	Α.Μ. Παγίου	Αποθήκη	Προμηθευτής	Ημ/νία Αγοράς	Αρ. Παραστ.	Είδος Παραστ.	Ποσότητα	Αξία	Χώρος Εγκατάστασης
										ΚΛΙΝΙΚΗΣ
Π-0017739	ΧΕΙΡΟΥΡΓΙΚΟ ΜΙΚΡΟΜΟΤΟΡ (ΤΟΥΡ) ΜΕ ΔΥΝΑΤΟΤΗΤΑ ΥΠΟΔΟΧΗΣ ΠΑΛΜΙΚΟΥ ΠΡΙΟΝΙΟΥ ΓΝΑΘΟΧΕΙΡΟΥΡΓ	1405007131Π-0017739	ΑΠΟΘΗΚΗ ΠΑΓΙΩΝ	ΓΕΤΡΙΜΕΝΤ ΕΠΕ - ΙΑΤΡΙΚΑ ΕΙΔΗ	29/03/2017	509	ΤΠ-ΔΑ	1,000	10.478,00	ΑΙΘΟΥΣΕΣ ΧΕΙΡΟΥΡΓΕΙΩΝ
Π-0102285	ΠΑΡΑΚΛΙΝΙΟΣ ΑΝΑΠΝΕΥΣΤΗΡΑΣ ΓΙΑ ΜΗΧΑΝΙΚΟ ΑΕΡΙΣΜΟ ΑΣΘΕΝΩΝ ΓΙΑ ΤΟ ΤΜΗΜΑ ΕΠΕΙΓΟΝΤΩΝ	1405007131Π-0102285	ΑΠΟΘΗΚΗ ΠΑΓΙΩΝ	SANTAIR A.E. ΙΑΤΡΙΚΩΝ ΕΦΑΡΜΟΓΩΝ	29/12/2017	11091	ΤΙΜ-ΔΑ	1,000	9.163,60	Β ΠΑΝ/ΚΗ ΑΝΑΙΣΘΗΣΙΟΛΟΓΙΚΗ ΚΛΙΝ
Π-0102383	ΙΝΟΠΤΙΚΟ ΒΡΟΓΧΟΣΚΟΠΙΟ ΓΙΑ ΕΚΠΑΙΔΕΥΤΙΚΟΥΣ ΣΚΟΠΟΥΣ	1405007131Π-0102383	ΑΠΟΘΗΚΗ ΠΑΓΙΩΝ	ΠΑΠΑΠΟΣΤΟΛΟΥ Ν. Α.Ε.	18/10/2017	57809	ΤΙΜ-ΔΑ	1,000	8.680,00	Β ΠΑΝ/ΚΗ ΑΝΑΙΣΘΗΣΙΟΛΟΓΙΚΗ ΚΛΙΝ
Π-0002195	ΜΟΝΙΤΟΡ ΠΑΡΑΚΛΙΝΙΟ ΠΑΡΑΚΟΛΟΥΘΗΣΗΣ ΖΩΤΙΚΩΝ ΛΕΙΤΟΥΡΓΙΩΝ	1200017127Π-0002195	ΑΠΟΘΗΚΗ ΠΑΓΙΩΝ	ΜΑΜΑΛΙΓΚΑΣ Ι. ΓΑΒΡΙΗΛ - ΣΠΥΡΙΔΩΝ	28/12/2017	597	ΤΙΜ-ΔΑ	4,000	8.580,80	ΣΗΠΤΙΚΟ ΧΕΙΡΟΥΡΓΕΙΟ
Π-0002625	ΠΟΛΥΘΡΟΝΑ ΑΙΜΟΛΗΨΙΑΣ	1400027111Π-0002625	ΑΠΟΘΗΚΗ ΠΑΓΙΩΝ	EPIMED Ltd - ΕΠΙΜΕΝΤ ΜΕΠΕ	05/09/2017	432	ΤΙΜ-ΔΑ	5,000	7.688,00	ΤΜΗΜΑ ΑΙΜΟΔΟΣΙΑΣ
Π-0017583	ΗΛΕΚΤΡΟΝΙΚΟ ΠΙΕΣΟΜΕΤΡΟ-ΟΞΥΜΕΤΡΟ ΜΕ ΤΡΟΧΗΛΑΤΗ ΒΑΣΗ	1405007131Π-0017583	ΑΠΟΘΗΚΗ ΠΑΓΙΩΝ	ΠΑΠΑΠΟΣΤΟΛΟΥ Ν. Α.Ε.	07/03/2017	56242	ΤΠ-ΔΑ	6,000	7.514,40	ΤΜΗΜΑ ΕΠΕΙΓΟΝΤΩΝ ΠΕΡΙΣΤΑΤΙΚΩΝ
Π-0102379	ΕΚΠΑΙΔΕΥΤΙΚΟ ΠΡΟΠΛΑΣΜΑ ΓΙΑ ΚΑΘΟΔΗΓΟΥΜΕΝΗ ΜΕ ΥΠΕΡΗΧΟ ΠΕΡΙΟΧΙΚΗ ΑΝΑΙΣΘΗΣΙΑ ΤΟΥ ΙΣΧΙΑΚΟΥ ΝΕΥΡΟΥ	1405007131Π-0102379	ΑΠΟΘΗΚΗ ΠΑΓΙΩΝ	ΠΑΠΑΠΟΣΤΟΛΟΥ Ν. Α.Ε.	19/04/2017	56645	ΤΠ-ΔΑ	1,000	7.316,00	Β ΠΑΝ/ΚΗ ΑΝΑΙΣΘΗΣΙΟΛΟΓΙΚΗ ΚΛΙΝ
Π-0102387	ΚΑΡΔΙΟΤΟΚΟΓΡΑΦΟΣ ΤΡΟΧΗΛΑΤΟΣ ΓΙΑ NST (ΠΕΡΙΧΕΙΡΙΔΕΣ, ΗΛΕΚΤΡΟΔΙΑ ΚΤΛ)	1405007131Π-0102387	ΑΠΟΘΗΚΗ ΠΑΓΙΩΝ	ΠΑΠΑΠΟΣΤΟΛΟΥ Ν. Α.Ε.	26/04/2017	54973	ΤΠ-ΔΑ	2,000	6.820,00	ΧΕΙΡΟΥΡΓΕΙΟ Γ ΜΑΙΕΥΤΓΥΝ ΚΛΙΝ

Κωδ. Είδους	Περιγραφή	Α.Μ. Παγίου	Αποθήκη	Προμηθευτής	Ημ/νία Αγοράς	Αρ. Παραστ.	Είδος Παραστ.	Ποσότητα	Αξία	Χώρος Εγκατάστασης
Π-0102427	ΑΠΙΝΙΔΩΤΗΣ BENEHEART D3	1405007131Π-0102427	ΑΠΟΘΗΚΗ ΠΑΓΙΩΝ	ΠΝΟΗ Α.Ε. ΙΑΤΡΙΚΟΥ ΕΞΟΠΛΙΣΜΟΥ	27/09/2017	1818	ΤΙΜ-ΔΑ	1,000	6.386,00	ΜΟΝΑΔΑ ΕΜΦΡΑΓΜΑΤΩΝ
Π-0017502	ΚΟΥΤΙ / ΚΥΤΙΟ ΑΠΟΣΤΕΙΡΩΣΗΣ (CONTAINER) ΑΠΟ ΑΛΟΥΜΙΝΙΟ -580Χ280Χ260	1404007111Π-0017502	ΑΠΟΘΗΚΗ ΠΑΓΙΩΝ	ΒΥΖΑΣ ΑΝΩΝ. ΕΜΠΟΡΙΚΗ ΕΤΑΙΡΕΙΑ	04/10/2017	797	ΤΙΜ-ΔΑ	10,000	6.076,00	ΑΠΟΣΤΕΙΡΩΣΗ
Π-0001475	ΡΟΟΜΕΤΡΟ ΟΞΥΓΟΝΟΥ ΔΙΠΛΟ ΕΠΙΤΟΙΧΙΟ ΜΕ ΥΓΡΑΝΤΗΡΑ	1405007131Π-0001475	ΑΠΟΘΗΚΗ ΠΑΓΙΩΝ	ΖΕΕΡΗΣ Η ΚΑΙ Γ &ΣΙΑ Ε.Ε.	22/12/2017	812	ΤΙΜ-ΔΑ	30,000	5.766,00	Β ΠΑΝ/ΚΗ ΩΡΛ ΚΛΙΝΙΚΗ
Π-0102381	ΕΚΠΑΙΔ ΠΡΟΠΛΑ ΓΙΑ ΚΑΘ/ΜΕΝΗ ΜΕ ΥΠΕΡΗΧΟ ΠΕΡΙΟΧΙΚΗ ΑΝΑΙΣΘΗΣΙΑ ΤΟΥ ΒΡΑΧΙΟΝΙΟΥ ΝΕΥΡΙΚΟΥ ΠΛΕΓΜΑΤΟΣ & ΤΗΣ Ε	1405007131Π-0102381	ΑΠΟΘΗΚΗ ΠΑΓΙΩΝ	ΠΑΠΑΠΟΣΤΟΛΟΥ Ν. Α.Ε.	19/04/2017	56641	ΤΠ-ΔΑ	1,000	5.332,00	Β ΠΑΝ/ΚΗ ΑΝΑΙΣΘΗΣΙΟΛΟΓΙΚΗ ΚΛΙΝ
Π-0017390	ΣΤΡΩΜΑ ΓΕΙΩΣΗΣ ΔΙΑΘΕΡΜΙΑΣ - ΗΛΕΚΤΡΟΔΙΟ ΕΠΙΣΤΡΟΦΗΣ ΠΟΛΛΑΠΛΩΝ ΧΡΗΣΕΩΝ ΕΝΗΛΙΚΩΝ	1405007131Π-0017390	ΑΠΟΘΗΚΗ ΠΑΓΙΩΝ	"BIOSENSE" ΑΝΔΡΙΩΤΗ Ε. & ΣΙΑ Ε.Ε.	08/03/2017	2279	ΤΠ-ΔΑ	2,000	5.208,00	ΑΙΘΟΥΣΕΣ ΧΕΙΡΟΥΡΓΕΙΩΝ
Π-0102435	ΣΥΣΤΗΜΑ MEDICAL DISC PUBLISHER	1200017127Π-0102435	ΑΠΟΘΗΚΗ ΠΑΓΙΩΝ	ΙΝΤΕΡΟΠΤΙΚΣ Α.Ε. ΕΜΠΟΡΙΑ & ΥΠΗΡΕΣΙΕΣ ΕΝΤΥΠΗΣ & ΗΛΕΚΤ	09/11/2017	1958	ΤΙΜ-ΔΑ	1,000	5.071,60	ΑΚΤΙΝΟΔΙΑΓΝΩΣΤΙΚΟ ΕΡΓΑΣΤΗΡΙΟ
Π-0102182	ΗΛΕΚΤΡΟΧΕΙΡΟΥΡΓΙΚΗ ΔΙΑΘΕΡΜΙΑ	1405007131Π-0102182	ΑΠΟΘΗΚΗ ΠΑΓΙΩΝ	ΓΕΤΡΙΜΕΝΤ ΕΠΕ - ΙΑΤΡΙΚΑ ΕΙΔΗ	24/11/2017	2002	ΤΙΜ-ΔΑ	1,000	4.898,00	ΤΜ. ΕΞΩΤ.ΙΑΤΡ. ΝΟΣΗΛ.ΥΠΗΡΕΣΙΑΣ
Π-0017091	ΦΟΡΗΤΟΣ ΑΠΙΝΙΔΩΤΗΣ ΜΕ ΕΝΣΩΜΑΤΩΜΕΝΟ MONITOR	1405007131Π-0017091	ΑΠΟΘΗΚΗ ΠΑΓΙΩΝ	ΠΝΟΗ Α.Ε. ΙΑΤΡΙΚΟΥ ΕΞΟΠΛΙΣΜΟΥ	21/12/2017	2432	ΤΙΜ-ΔΑ	1,000	4.761,60	ΤΜ. ΕΞΩΤ.ΙΑΤΡ. ΝΟΣΗΛ.ΥΠΗΡΕΣΙΑΣ
Π-0003400	ΤΡΑΠ. ΜΑΥΟ ΥΔΡΑΥΛ. INOX 65Χ53 ΣΜ	1400017111Π-0003400	ΑΠΟΘΗΚΗ ΠΑΓΙΩΝ	ΗΛΙΑΔΗΣ Ε. ΑΠΟΣΤΟΛΟΣ	07/11/2017	584	ΤΙΜ-ΔΑ	7,000	4.600,40	ΑΙΘΟΥΣΕΣ ΧΕΙΡΟΥΡΓΕΙΩΝ

Κωδ. Είδους	Περιγραφή	Α.Μ. Παγίου	Αποθήκη	Προμηθευτής	Ημ/νία Αγοράς	Αρ. Παραστ.	Είδος Παραστ.	Ποσότητα	Αξία	Χώρος Εγκατάστασης
Π-0102380	ΕΚΠΑΙΔΕΥΤΙΚΟ ΠΡΟΠΛΑΣΜΑ ΓΙΑ ΚΑΘ/ΜΕΝΗ ΜΕ ΥΠΕΡΗΧΟ ΠΕΡΙΟΧΙΚΗ ΑΝΑΙΣΘΗΣΙΑ ΤΟΥ ΜΗΡΙΑΙΟΥ ΝΕΥΡΟΥ ΚΑΙ ΦΛΕΒΑΣ	1405007131Π-0102380	ΑΠΟΘΗΚΗ ΠΑΓΙΩΝ	ΠΑΠΑΠΟΣΤΟΛΟΥ Ν. Α.Ε.	19/04/2017	56644	ΤΠ-ΔΑ	1,000	4.464,00	Β ΠΑΝ/ΚΗ ΑΝΑΙΣΘΗΣΙΟΛΟΓΙΚΗ ΚΛΙΝ
Π-0003034	ΤΡΟΧΗΛΑΤΗ ΦΩΤΟΘΕΡΑΠΕΙΑ	1405007131Π-0003034	ΑΠΟΘΗΚΗ ΠΑΓΙΩΝ	ΑΝΑΝΙΑΔΗΣ Γ. Ε.Ε.	18/12/2017	14524	ΤΙΜ-ΔΑ	2,000	4.216,00	ΜΟΝΑΔΑ ΠΡΟΩΡΩΝ ΚΑΙ ΝΕΟΓΝΩΝ
Π-0016585	ΚΑΣΕΤΑ ΠΛΗΡΗΣ ΓΙΑ ΚΛΙΒΑΝΟ STATIM 5000S STANDARD	1405007131Π-0016585	ΑΠΟΘΗΚΗ ΠΑΓΙΩΝ	Μ.Ι. ΑΙΓΙΣ ΥΠΗΡΕΣΙΕΣ ΥΓΕΙΑΣ Ι.Κ.Ε	25/05/2017	309	ΤΔΑ	2,000	3.348,00	ΑΠΟΘΗΚΗ ΟΦΘΑΛΜΟΛΟΓΙΚΟΥ ΧΕΙΡΟΥΡΓΕΙΟΥ ΤΕΠ
Π-0102421	ΛΟΓΙΣΜΙΚΟ ΑΔΕΙΑ ΧΡΗΣΗΣ sLIS	1403017123Π-0102421	ΑΠΟΘΗΚΗ ΠΑΓΙΩΝ	INFOMED ΚΟΥΒΑΤΣΟΣ ΘΕΟΔΩΡΟΣ ΕΠΕ	20/07/2017	67	ΤΠΥ	3,000	3.348,00	ΜΙΚΡΟΒΙΟΛΟΓΙΚΟ ΕΡΓΑΣΤΗΡΙΟ
Π-0016585	ΚΑΣΕΤΑ ΠΛΗΡΗΣ ΓΙΑ ΚΛΙΒΑΝΟ STATIM 5000S STANDARD	1405007131Π-0016585	ΑΠΟΘΗΚΗ ΠΑΓΙΩΝ	Μ.Ι. ΑΙΓΙΣ ΥΠΗΡΕΣΙΕΣ ΥΓΕΙΑΣ Ι.Κ.Ε	11/05/2017	286	ΤΔΑ	2,000	3.348,00	ΑΠΟΘΗΚΗ ΟΦΘΑΛΜΟΛΟΓΙΚΟΥ ΧΕΙΡΟΥΡΓΕΙΟΥ ΤΕΠ
Π-0002711	ΚΟΥΝΙΑ (ΚΟΥΝΑΚΙ) ΝΕΟΓΝΩΝ ΜΕ ΣΤΡΩΜΑ	1400027111Π-0002711	ΑΠΟΘΗΚΗ ΠΑΓΙΩΝ	ΠΑΠΑΘΑΝΑΣΟΠΟΥΛΟΣ Σ. & ΣΙΑ Ε.Ε.	27/04/2017	46	ΤΙΜ	0,000	2.400,64	
Π-0002909	ΣΤΡΩΜΑ ΓΙΑ ΚΡΕΒΒΑΤΙ - ΚΛΙΝΗ	1400017111Π-0002909	ΑΠΟΘΗΚΗ ΠΑΓΙΩΝ	ΧΡΙΣΤΟΦΟΡΟΣ ΚΥΦΙΔΗΣ ΚΑΙ ΣΙΑ Ε.Ε.	13/09/2017	2760	ΤΙΜ-ΔΑ	40,000	2.232,00	ΝΕΥΡΟΧΕΙΡΟΥΡΓΙΚΗ ΚΛΙΝΙΚΗ
Π-0017489	ΜΗΧΑΝΙΣΜΟΣ ΕΝΕΡΓΗΤΙΚΗΣ ΚΟΠΗΣ TURIS	1405007131Π-0017489	ΑΠΟΘΗΚΗ ΠΑΓΙΩΝ	ΠΡΩΤΟΝ Α.Ε.	19/07/2017	6184	ΤΔΑ	1,000	2.232,00	ΑΠΟΘΗΚΗ ΑΠΟΣΤΕΙΡΩΣΗΣ
Π-0102496	ΣΠΙΡΟΜΕΤΡΟ ΦΟΡΗΤΟ	1405007131Π-0102496	ΑΠΟΘΗΚΗ ΠΑΓΙΩΝ	ΔΙΑΣΥΣ ΕΜΠΟΡΙΑ ΙΑΤΡΙΚΩΝ ΜΗΧΑΝΗΜΑΤΩ	22/12/2017	3157	ΤΠΔΑ	2,000	2.207,20	Β ΠΑΝ/ΚΗ ΑΝΑΙΣΘΗΣΙΟΛΟΓΙΚΗ ΚΛΙΝ

Κωδ. Είδους	Περιγραφή	Α.Μ. Παγίου	Αποθήκη	Προμηθευτής	Ημ/νία Αγοράς	Αρ. Παραστ.	Είδος Παραστ.	Ποσότητα	Αξία	Χώρος Εγκατάστασης
				Ν ΑΝΩΝΥΜΗ ΕΤΑΙΡΙΑ						
Π-0102543	READY NAS 214 4x8TB RAID5 ΕΡΓΑΣΤΗΡΙΟΥ ΑΝΑΙΜΑΚΤΗΣ ΥΠΕΡΗΧΟΚΑΡΔΙΟΓΡΑΦΙΑΣ	1403017123Π-0102543	ΑΠΟΘΗΚΗ ΠΑΓΙΩΝ	ΙΝΤΕΡΟΠΤΙΚΣ Α.Ε. ΕΜΠΟΡΙΑ & ΥΠΗΡΕΣΙΕΣ ΕΝΤΥΠΗΣ & ΗΛΕΚΤ	21/12/2017	1967	ΤΠΔΑ	1,000	1.934,40	ΕΡΓΑΣΤΗΡΙΟ ΑΝΑΙΜΑΚΤΗΣ ΗΧΩΚΑΡΔΙΟΛΟΓΙΑΣ
Π-0102366	ΣΥΣΚΕΥΗ ΕΝΑΛΛΑΣΣΟΜΕΝΗΣ ΘΕΤΙΚΗΣ ΠΙΕΣΗΣ BIPAP ST ΜΕ ΣΤΟΜΑΤΟΡΙΝΙΚΗ ΜΑΣΚΑ	1200017127Π-0102366	ΑΠΟΘΗΚΗ ΠΑΓΙΩΝ	ΒΙΟΠΡΟΜΗΘΕΥΤΙΚΗ Ε.Π.Ε	13/07/2017	1148	ΤΙΜ-ΔΑ	1,000	1.593,40	ΔΙΑΧ.ΥΛΙΚΟΥ-ΑΠΟΘΗΚΕΣ
Π-0102366	ΣΥΣΚΕΥΗ ΕΝΑΛΛΑΣΣΟΜΕΝΗΣ ΘΕΤΙΚΗΣ ΠΙΕΣΗΣ BIPAP ST ΜΕ ΣΤΟΜΑΤΟΡΙΝΙΚΗ ΜΑΣΚΑ	1200017127Π-0102366	ΑΠΟΘΗΚΗ ΠΑΓΙΩΝ	ΠΝΟΗ Α.Ε. ΙΑΤΡΙΚΟΥ ΕΞΟΠΛΙΣΜΟΥ	10/05/2017	867	ΤΔΑ	1,000	1.587,20	ΔΙΑΧ.ΥΛΙΚΟΥ-ΑΠΟΘΗΚΕΣ
Π-0102322	ΑΝΑΚΙΝΗΤΗΡΑΣ ΠΟΛΛΑΠΛΩΝ ΘΕΣΕΩΝ ΓΙΑ ΣΩΛΗΝΑΡΙΑ ΤΥΠΟΥ FALCON 50ML	1405007131Π-0102322	ΑΠΟΘΗΚΗ ΠΑΓΙΩΝ	ΕΝΟΡΑΣΙΣ Α.Ε.	27/04/2017	109377	ΤΠ-ΔΑ	1,000	1.488,00	ΚΥΤΤΑΡΟΛΟΓΙΚΟ ΕΡΓΑΣΤΗΡΙΟ
Π-0002490	ΤΡΟΧΗΛΑΤΟ ΝΟΣΗΛΕΙΑΣ	1400017111Π-0002490	ΑΠΟΘΗΚΗ ΠΑΓΙΩΝ	ΠΑΠΑΠΟΣΤΟΛΟΥ Ν. Α.Ε.	29/12/2017	58460	ΤΙΜ-ΔΑ	1,000	1.463,20	ΜΟΝΑΔΑ ΠΡΟΩΡΩΝ ΚΑΙ ΝΕΟΓΝΩΝ
Π-0017576	ΜΟΝΙΤΟΡ ΠΑΡΑΚΛΙΝΙΟ ΠΑΡΑΚΟΛΟΥΘΗΣΗΣ ΖΩΤΙΚΩΝ ΛΕΙΤΟΥΡΓΙΩΝ 5 ΠΑΡΑΜΕΤΡΩΝ	1405007131Π-0017576	ΑΠΟΘΗΚΗ ΠΑΓΙΩΝ	ΠΑΠΑΠΟΣΤΟΛΟΥ Ν. Α.Ε.	29/12/2017	58459	ΤΙΜ-ΔΑ	1,000	1.364,00	ΓΑΣΤΡΕΝΤΕΡΟΛΟΓΙΚΗ ΜΟΝΑΔΑ
Π-0102429	ΜΟΝΙΤΟΡ ΜΕΤΑΦΟΡΑΣ ΑΣΘΕΝΩΝ MONITOR Im88	1405007131Π-0102429	ΑΠΟΘΗΚΗ ΠΑΓΙΩΝ	ΠΑΠΑΠΟΣΤΟΛΟΥ Ν. Α.Ε.	08/05/2017	56777	ΤΔΑ	1,000	1.302,00	ΑΠΟΘΗΚΗ Β' ΚΑΡΔΙΟΛ. ΚΛΙΝΙΚΗΣ
Π-0017502	ΚΟΥΤΙ / ΚΥΤΙΟ ΑΠΟΣΤΕΙΡΩΣΗΣ (CONTAINER) ΑΠΟ ΑΛΟΥΜΙΝΙΟ -580Χ280Χ260	1404007111Π-0017502	ΑΠΟΘΗΚΗ ΠΑΓΙΩΝ	ΒΥΖΑΣ ΑΝΩΝ. ΕΜΠΟΡΙΚΗ ΕΤΑΙΡΕΙΑ	29/12/2017	1122	ΤΠΔΑ	2,000	1.215,20	ΑΠΟΣΤΕΙΡΩΣΗ

Κωδ. Είδους	Περιγραφή	Α.Μ. Παγίου	Αποθήκη	Προμηθευτής	Ημ/νία Αγοράς	Αρ. Παραστ.	Είδος Παραστ.	Ποσότητα	Αξία	Χώρος Εγκατάστασης
Π-0017104	ΜΕΤΑΛΛΙΚΟ ΚΑΠΑΚΙ ΚΟΥΤΙΟΥ ΑΠΟΣΤΕΙΡΩΣΗΣ	1401097111Π-0017104	ΑΠΟΘΗΚΗ ΠΑΓΙΩΝ	ΒΑΜΒΑΣ ΧΡ. ΙΩΑΝΝΗΣ Α.Ε.Β.Ε.	12/09/2017	129845	ΤΙΜ-ΔΑ	2,000	1.149,03	ΑΠΟΣΤΕΙΡΩΣΗ
Π-0002825	ΣΤΡΩΜΑ ΓΙΑ ΦΟΡΕΙΟ	1400017111Π-0002825	ΑΠΟΘΗΚΗ ΠΑΓΙΩΝ	ΣΤΡΩΜΑΤΟΠΟΙΙΑ ΑΘΗΝΩΝ ΕΠΕ	13/10/2017	9548	ΤΙΜ-ΔΑ	15,000	1.078,80	ΤΜΗΜΑ ΕΠΕΙΓΟΝΤΩΝ ΠΕΡΙΣΤΑΤΙΚΩΝ
									971.357,31	

ΙΑΤΡΟΤΕΧΝΟΛΟΓΙΚΟΣ ΕΞΟΠΛΙΣΜΟΣ 2016

Κωδ. Είδους	Περιγραφή	Κατηγ. Είδους	Α.Μ. Παγίου	Ημ/νία Αγοράς	Αρ. Παραστ.	Είδος Παραστ.	Ποσότητα	Αξία	Χώρος Εγκατάστασης
Π-0102323	ΣΥΣΤΗΜΑ ΔΙΑΓΝΩΣΤΙΚΗΣ ΥΠΕΡΗΧΟΓΡΑΦΙΑΣ DC-8exp MINDRAY (ΠΡΟΜΗΘΕΙΑ & ΕΓΚΑΤΑΣΤΑΣΗ)	ΠΑΓΙΟ	1200017127Π-0102323	29/06/2016	6730	ΤΙΜΟΛΟΓΙΟ	0,000	42.284,00	ΑΚΤΙΝΟΔΙΑΓΝΩΣΤΙΚΟ ΕΡΓΑΣΤΗΡΙΟ
Π-0102184	ΣΥΣΚΕΥΗ ΕΓΧΡΩΜΗΣ ΑΠΕΙΚΟΝΙΣΗΣ ΙΣΤΩΝ -LOGIQ e	ΠΑΓΙΟ	1200017127Π-0102184	27/04/2016	7662	ΤΙΜΟΛΟΓΙΟ	0,000	29.396,97	Δ ΧΕΙΡΟΥΡΓΙΚΗ ΚΛΙΝΙΚΗ
Π-0016770	ΑΝΑΠΝΕΥΣΤΗΡΑΣ ΓΙΑ ΜΕΘ ΜΕ ΑΕΡΟΣΥΜΠΙΕΣΤΗ (ΔΥΝΑΤΟΤΗΤΑ ΛΕΙΤΟΥΡΓΙΑΣ ΧΩΡΙΣ ΕΞΩΤΕΡΙΚΗ ΠΙΕΣΗ)	ΠΑΓΙΟ	1200017127Π-0016770	14/07/2016	54215	ΤΠ-ΔΑ	2,000	24.738,00	ΜΟΝΑΔΑ ΕΝΤΑΤΙΚΗΣ ΘΕΡΑΠΕΙΑΣ
Π-0102288	ΠΑΡΑΚΛΙΝΙΟΣ ΑΝΑΠΝΕΥΣΤΗΡΑΣ ΓΙΑ ΕΝΤΑΤΙΚΗ ΘΕΡΑΠΕΙΑ	ΠΑΓΙΟ	1405007131Π-0102288	30/12/2016	1880	ΤΙΜ-ΔΑ	1,000	19.182,80	ΜΕΘ ΚΔΧ-ΘΚΧ-ΑΓΧ

Κωδ. Είδους	Περιγραφή	Κατηγ. Είδους	Α.Μ. Παγίου	Ημ/νία Αγοράς	Αρ. Παραστ.	Είδος Παραστ.	Ποσότητα	Αξία	Χώρος Εγκατάστασης
Π-0102285	ΠΑΡΑΚΛΙΝΙΟΣ ΑΝΑΠΝΕΥΣΤΗΡΑΣ ΓΙΑ ΜΗΧΑΝΙΚΟ ΑΕΡΙΣΜΟ ΑΣΘΕΝΩΝ ΓΙΑ ΤΟ ΤΜΗΜΑ ΕΠΕΙΓΟΝΤΩΝ	ΠΑΓΙΟ	1405007131Π-0102285	09/11/2016	8211	ΤΠ-ΔΑ	2,000	18.327,20	ΤΜΗΜΑ ΕΠΕΙΓΟΝΤΩΝ ΠΕΡΙΣΤΑΤΙΚΩΝ
Π-0102304	ΣΥΣΚΕΥΗ ΡΑΔΙΟΚΥΜΑΤΩΝ - CURRIS SUTTER GERMANY	ΠΑΓΙΟ	1200017127Π-0102304	04/03/2016	482	ΤΠ-ΔΑ	1,000	17.839,92	ΑΙΘΟΥΣΕΣ ΧΕΙΡΟΥΡΓΕΙΩΝ
Π-0101568	ΑΥΤ.ΠΕΡΙΣΤΡΟΦ.ΜΙΚΡΟΤΟΜΟΣ ΚΥΒΩΝ ΠΑΡΑΦ.ΜΕ ΦΟΡΕΑ ΛΕΠΙΔ.Μ.ΧΡ. ΚΕΦΑΛ.ΥΠΟΔ-ΠΟΔΟΔΙΑΚΟΠΤΗ-ΣΥΣΤ.ΨΥΧΩΜ ΠΛΑΚΑΣ	ΠΑΓΙΟ	1200017127Π-0101568	30/09/2016	2429	ΤΠ-ΔΑ	1,000	16.120,00	ΕΡΓΑΣΤΗΡΙΟ ΠΑΘΟΛΟΓΙΚΗΣ ΑΝΑΤΟΜΙΚΗΣ
Π-0102179	ΠΟΛΥΔΥΝΑΜΟ ΜΟΝΙΤΟΡ ΑΝΑΙΣΘΗΣΙΑΣ - ΠΑΡΑΚΟΛΟΥΘΗΣΗΣ ΖΩΤΙΚΩΝ ΛΕΙΤΟΥΡΓΕΙΩΝ	ΠΑΓΙΟ	1200017127Π-0102179	13/12/2016	1963	ΤΠ-ΔΑ	1,000	15.847,20	Β ΠΑΝ/ΚΗ ΑΝΑΙΣΘΗΣΙΟΛΟΓΙΚΗ ΚΛΙΝ
Π-0102320	ΣΤΑΘΜΟΣ ΕΡΓΑΣΙΑΣ T7400 DUAL INTL XEON X5450 3.0 ΓΙΑ ΤΟΝ ΑΞΟΝΙΚΟ ΤΟΜΟΓΡΑΦΟ BRILLIANCE CT 64	ΠΑΓΙΟ	1405007131Π-0102320	01/09/2016	S101/887	ΤΙΜΟΛΟΓΙΟ	0,000	13.206,00	ΑΚΤΙΝΟΔΙΑΓΝΩΣΤΙΚΟ ΕΡΓΑΣΤΗΡΙΟ
Π-0102286	ΜΗΧΑΝΗΜΑ ΕΓΚΛΙΣΗΣ ΙΣΤΩΝ ΠΑΡΑΦΙΝΗΣ (ΣΚΗΝΩΤΙΚΟ)	ΠΑΓΙΟ	1405007131Π-0102286	27/05/2016	40942	ΤΡ-DA	1,000	11.783,40	ΕΡΓΑΣΤΗΡΙΟ ΠΑΘΟΛΟΓΙΚΗΣ ΑΝΑΤΟΜΙΚΗΣ
Π-0102286	ΜΗΧΑΝΗΜΑ ΕΓΚΛΙΣΗΣ ΙΣΤΩΝ ΠΑΡΑΦΙΝΗΣ (ΣΚΗΝΩΤΙΚΟ)	ΠΑΓΙΟ	1405007131Π-0102286	04/10/2016	2463	ΤΠ-ΔΑ	1,000	11.346,00	ΕΡΓΑΣΤΗΡΙΟ ΠΑΘΟΛΟΓΙΚΗΣ ΑΝΑΤΟΜΙΚΗΣ
Π-0000132	ΦΟΡΕΙΟ ΜΕΤΑΦΟΡΑΣ ΑΣΘΕΝΩΝ	ΠΑΓΙΟ	1400017111Π-0000132	27/12/2016	481	ΤΠ-ΔΑ	15,000	10.788,00	ΤΜΗΜΑ ΕΠΕΙΓΟΝΤΩΝ ΠΕΡΙΣΤΑΤΙΚΩΝ
Π-0102329	ΒΡΟΓΧΟΣΚΟΠΙΟ ΙΝΟΠΤΙΚΟ ΜΕ ΦΟΡΗΤΗ ΠΗΓΗ ΨΥΧΡΟΥ ΦΩΤΙΣΜΟΥ ΚΑΙ ΑΝΤΑΠΤΟΡΑ ΓΙΑ ΣΥΝΔΕΣΗ ΜΕ CARZ-STORZ ή OLYMP	ΠΑΓΙΟ	1405007131Π-0102329	10/10/2016	54929	ΤΠ-ΔΑ	1,000	10.205,20	ΜΕΘ ΚΔΧ-ΘΚΧ-ΑΓΧ
Π-0102351	RESUSCI ANNE QCPR FULL BODY TROLLEY SUIT	ΠΑΓΙΟ	1200017127Π-0102351	26/10/2016	212	ΤΙΜΟΛΟΓΙΟ	0,000	10.044,00	Β ΠΑΝ/ΚΗ ΑΝΑΙΣΘΗΣΙΟΛΟΓΙΚΗ ΚΛΙΝ
Π-0017310	ΕΥΚΑΜΠΤΟ ΡΙΝΟΦΑΡΥΓΓΟΣΚΟΠΙΟ	ΠΑΓΙΟ	1405007131Π-0017310	27/10/2016	55129	ΤΠ-ΔΑ	2,000	9.920,00	ΤΜ. ΕΞΩΤ.ΙΑΤΡ. ΝΟΣΗΛ.ΥΠΗΡΕΣΙΑΣ

Κωδ. Είδους	Περιγραφή	Κατηγ. Είδους	Α.Μ. Παγίου	Ημ/νία Αγοράς	Αρ. Παραστ.	Είδος Παραστ.	Ποσότητα	Αξία	Χώρος Εγκατάστασης
Π-0102329	ΒΡΟΓΧΟΣΚΟΠΙΟ ΙΝΟΠΤΙΚΟ ΜΕ ΦΟΡΗΤΗ ΠΗΓΗ ΨΥΧΡΟΥ ΦΩΤΙΣΜΟΥ ΚΑΙ ΑΝΤΑΠΤΟΡΑ ΓΙΑ ΣΥΝΔΕΣΗ ΜΕ CARZ-STORZ ή OLYMP	ΠΑΓΙΟ	1405007131Π-0102329	30/12/2016	55842	ΤΙΜ-ΔΑ	1,000	9.647,20	Β ΠΑΝ/ΚΗ ΑΝΑΙΣΘΗΣΙΟΛΟΓΙΚΗ ΚΛΙΝ
Π-0016450	VIDEO-ΛΑΡΥΓΓΟΣΚΟΠΙΟ ΓΙΑ ΑΝΑΙΣΘ/ΚΟ	ΠΑΓΙΟ	1405007131Π-0016450	19/06/2016	1	ΤΠ-ΔΑ	1,000	8.928,00	Β ΠΑΝ/ΚΗ ΑΝΑΙΣΘΗΣΙΟΛΟΓΙΚΗ ΚΛΙΝ
Π-0002062	ΒΗΜΑΤΟΔΟΤΗΣ ΕΞΩΤΕΡΙΚΟΣ 3085 DDD	ΠΑΓΙΟ	1405007131Π-0002062	04/08/2016	919	ΤΠ-ΔΑ	2,000	8.680,00	ΜΕΘ ΚΔΧ-ΘΚΧ-ΑΓΧ
Π-0017390	ΣΤΡΩΜΑ ΓΕΙΩΣΗΣ ΔΙΑΘΕΡΜΙΑΣ - ΗΛΕΚΤΡΟΔΙΟ ΕΠΙΣΤΡΟΦΗΣ ΠΟΛΛΑΠΛΩΝ ΧΡΗΣΕΩΝ ΕΝΗΛΙΚΩΝ	ΠΑΓΙΟ	1405007131Π-0017390	29/08/2016	2015	ΤΠ-ΔΑ	2,000	5.208,00	ΑΙΘΟΥΣΕΣ ΧΕΙΡΟΥΡΓΕΙΩΝ
Π-0017802	ΟΥΡΗΤΗΡΟΣΚΟΠΙΟ	ΠΑΓΙΟ	1405007131Π-0017802	30/12/2016	55843	ΤΙΜ-ΔΑ	1,000	4.693,40	ΑΠΟΣΤΕΙΡΩΣΗ
Π-0102305	ΚΟΥΤΙΑ ΑΠΟΣΤΕΙΡΩΣΗΣ ΜΕΓΑΛΟ 595Χ280Χ160 ±20mm (για όλες τις διαστάσεις)	ΠΑΓΙΟ	1405007131Π-0102305	28/06/2016	54072	ΤΠ-ΔΑ	10,000	4.519,55	ΑΠΟΣΤΕΙΡΩΣΗ
Π-0003034	ΤΡΟΧΗΛΑΤΗ ΦΩΤΟΘΕΡΑΠΕΙΑ	ΠΑΓΙΟ	1405007131Π-0003034	30/12/2016	12987	ΤΠ-ΔΑ	2,000	4.216,00	ΜΟΝΑΔΑ ΠΡΟΩΡΩΝ ΚΑΙ ΝΕΟΓΝΩΝ
Π-0102216	ΚΟΥΤΙΑ ΑΠΟΣΤΕΙΡΩΣΗΣ ΠΑΡΑΛΛΗΛΟΓΡΑΜΜΟ 300Χ285Χ110 ±20mm	ΠΑΓΙΟ	1405007131Π-0102216	28/06/2016	54071	ΤΠ-ΔΑ	12,000	4.105,69	ΑΠΟΣΤΕΙΡΩΣΗ
Π-0102181	ΣΥΣΤΗΜΑ ΟΥΡΟΜΕΤΡΙΑΣ	ΠΑΓΙΟ	1405007131Π-0102181	04/05/2016	11685	ΤΠ-ΔΑ	1,000	4.059,00	ΤΜ. ΕΞΩΤ.ΙΑΤΡ. ΝΟΣΗΛ.ΥΠΗΡΕΣΙΑΣ
Π-0017633	ΡΟΟΜΕΤΡΟ ΟΞΥΓΟΝΟΥ ΔΙΠΛΟ ΕΠΙΤΟΙΧΙΟ ΜΕ ΕΠΙΛΟΓΕΑ ΡΟΗΣ/ΝΕΦΕΛΟΠΟΙΗΣΗΣ ΚΑΙ ΥΓΡΑΝΤΗΡΕΣ/ΜΠΟΥΚΑΛΑΚΙΑ	ΠΑΓΙΟ	1405007131Π-0017633	30/12/2016	3797	ΤΠ-ΔΑ	20,000	4.017,60	Β' ΠΝΕΥΜΟΝΟΛΟΓΙΚΗ ΚΛΙΝΙΚΗ
Π-0001933	ΚΡΑΝΙΟΤΡΥΠΑΝΟ 12χ15mm ΜΕ ΣΩΜΑ HUDSON ΓΙΑ MICROLAN AESCULAP	ΠΑΓΙΟ	1405007131Π-0001933	30/08/2016	127396	ΤΠ-ΔΑ	2,000	3.876,26	ΑΠΟΣΤΕΙΡΩΣΗ

Κωδ. Είδους	Περιγραφή	Κατηγ. Είδους	Α.Μ. Παγίου	Ημ/νία Αγοράς	Αρ. Παραστ.	Είδος Παραστ.	Ποσότητα	Αξία	Χώρος Εγκατάστασης
Π-0102307	ΚΟΥΤΙ ΑΠΟΣΤΕΙΡΩΣΗΣ ΜΕΣΑΙΟ 280Χ470Χ140mm+ CONTAINER (ΓΙΑ ΟΛΕΣ ΤΙΣ ΔΙΑΣΤΑΣΕΙΣ)	ΠΑΓΙΟ	1405007131Π-0102307	28/06/2016	54072	ΤΠ-ΔΑ	10,000	3.773,57	ΑΠΟΣΤΕΙΡΩΣΗ
Π-0016067	ΨΑΛΙΔΙ ΜΑΥΟ ΔΙΑΜΑΝΤΕ ΚΥΡΤΟ ΑΜΒΛΥ 170ΜΜ	ΠΑΓΙΟ	1405007131Π-0016067	27/06/2016	54041	ΤΠ-ΔΑ	30,000	3.666,80	ΑΠΟΣΤΕΙΡΩΣΗ
Π-0001997	ΗΛΕΚΤΡΟΚΑΡΔΙΟΓΡΑΦΟΣ ΤΡΙΩΝ ΚΑΝΑΛΙΩΝ ΜΕ ΟΘΟΝΗ	ΠΑΓΙΟ	1200017127Π-0001997	15/11/2016	182	ΤΠ-ΔΑ	5,000	3.658,00	ΤΜΗΜΑ ΕΠΕΙΓΟΝΤΩΝ ΠΕΡΙΣΤΑΤΙΚΩΝ
Π-0002195	ΜΟΝΙΤΟΡ ΠΑΡΑΚΛΙΝΙΟ ΠΑΡΑΚΟΛΟΥΘΗΣΗΣ ΖΩΤΙΚΩΝ ΛΕΙΤΟΥΡΓΙΩΝ	ΠΑΓΙΟ	1200017127Π-0002195	13/12/2016	1964	ΤΠ-ΔΑ	1,000	3.304,60	ΜΟΝΑΔΑ ΛΟΙΜΩΞΕΩΝ
Π-0017633	ΡΟΟΜΕΤΡΟ ΟΞΥΓΟΝΟΥ ΔΙΠΛΟ ΕΠΙΤΟΙΧΙΟ ΜΕ ΕΠΙΛΟΓΕΑ ΡΟΗΣ/ΝΕΦΕΛΟΠΟΙΗΣΗΣ ΚΑΙ ΥΓΡΑΝΤΗΡΕΣ/ΜΠΟΥΚΑΛΑΚΙΑ	ΠΑΓΙΟ	1405007131Π-0017633	19/08/2016	3472	ΤΠ-ΔΑ	15,000	3.013,20	Α ΟΡΘΟΠΑΙΔΙΚΗ ΚΛΙΝΙΚΗ
Π-0016807	ΠΟΔΙΑ ΑΚΤΙΝΟΠΡΟΣΤΑΣΙΑΣ ΦΟΥΣΤΑ-ΜΠΛΟΥΖΑ MEDIUM SUPRALIGHT	ΠΑΓΙΟ	1405007131Π-0016807	09/11/2016	8732	ΤΠ-ΔΑ	5,000	2.740,40	ΜΟΝ. ΕΠΕΜΒΑΤΙΚΗΣ ΑΚΤΙΝΟΛΟΓΙΑΣ
Π-0017583	ΗΛΕΚΤΡΟΝΙΚΟ ΠΙΕΣΟΜΕΤΡΟ-ΟΞΥΜΕΤΡΟ ΜΕ ΤΡΟΧΗΛΑΤΗ ΒΑΣΗ	ΠΑΓΙΟ	1405007131Π-0017583	30/12/2016	55844	ΤΙΜ-ΔΑ	2,000	2.604,00	Β' ΚΑΡΔΙΟΛΟΓΙΚΗ ΚΛΙΝΙΚΗ
Π-0017583	ΗΛΕΚΤΡΟΝΙΚΟ ΠΙΕΣΟΜΕΤΡΟ-ΟΞΥΜΕΤΡΟ ΜΕ ΤΡΟΧΗΛΑΤΗ ΒΑΣΗ	ΠΑΓΙΟ	1405007131Π-0017583	13/05/2016	53581	ΤΠ-ΔΑ	2,000	2.583,00	ΜΟΝΑΔΑ ΜΕΤΑΜΟΣΧΕΥΣΗΣ ΑΙΜΟΠΟΙΗΤΙΚΩΝ ΚΥΤΤΑΡΩΝ
Π-0101565	ΣΕΤ 3 ΠΗΓΩΝ ΠΟΙΟΤΙΚΟΥ ΕΛΕΓΧΟΥ DOSE CALIBRATOR Co-57 (185 MBq), Cs-137 (7,4 MBq), BA-133 (9,25MBq)	ΠΑΓΙΟ	1405007131Π-0101565	28/05/2016	28	ΤΙΜΟΛΟΓΙΟ	0,000	2.508,60	
Π-0003317	ΒΕΛΟΝΟΚΑΤΟΧΟ ΔΙΑΜΑΝΤΕ WACHTEL 170Χ0.4ΜΜ	ΠΑΓΙΟ	1405007131Π-0003317	16/12/2016	128184	ΤΠ-ΔΑ	4,000	2.478,86	ΑΠΟΣΤΕΙΡΩΣΗ
Π-0102308	ΗΛΕΚΤΡΟΝΙΚΟ ΠΙΕΣΟΜΕΤΡΟ-ΟΞΥΜΕΤΡΟ ΤΡΟΧΗΛΑΤΟ Μ3Α EDAN	ΠΑΓΙΟ	1405007131Π-0102308	13/05/2016	53582	ΤΠ-ΔΑ	2,000	2.337,00	ΜΟΝΑΔΑ ΕΜΦΡΑΓΜΑΤΩΝ

Κωδ. Είδους	Περιγραφή	Κατηγ. Είδους	Α.Μ. Παγίου	Ημ/νία Αγοράς	Αρ. Παραστ.	Είδος Παραστ.	Ποσότητα	Αξία	Χώρος Εγκατάστασης
Π-0017728	ΣΥΜΠΥΚΝΩΤΗΣ ΟΞΥΓΟΝΟΥ	ΠΑΓΙΟ	1405007131Π-0017728	14/12/2016	4280	ΤΠ-ΔΑ	3,000	2.306,40	ΔΙΑΧ.ΥΛΙΚΟΥ-ΑΠΟΘΗΚΕΣ
Π-0102317	ΑΓΓΙΣΤΡΟ YASARGIL ΔΙΠΛΟ ΟΞΥΑΙΧΜΟ ΕΠΙΚΡΑΝΙΑΚΗΣ ΑΠΟΝΕΥΡΩΣΗΣ	ΠΑΓΙΟ	1405007131Π-0102317	06/12/2016	18679	ΤΠ-ΔΑ	6,000	2.172,48	ΑΠΟΣΤΕΙΡΩΣΗ
Π-0000178	ΨΑΛΙΔΙ ΙΣΤΩΝ ΔΙΑΜΑΝΤΕ METZENBAUM ΚΥΡΤΟ 145ΜΜ	ΠΑΓΙΟ	1405007131Π-0000178	27/06/2016	54041	ΤΠ-ΔΑ	18,000	2.109,69	ΑΠΟΣΤΕΙΡΩΣΗ
Π-0102309	ΠΟΔΟΔΙΑΚΟΠΤΗΣ ΓΙΑ ΣΥΣΚΕΥΗ ΔΙΑΑΘΕΡΜΙΑΣ OLYMPOUS "TURRIS" VES40	ΠΑΓΙΟ	1405007131Π-0102309	07/11/2016	668	ΤΠ-ΔΑ	1,000	2.108,00	ΑΙΘΟΥΣΕΣ ΧΕΙΡΟΥΡΓΕΙΩΝ
Π-0017633	ΡΟΟΜΕΤΡΟ ΟΞΥΓΟΝΟΥ ΔΙΠΛΟ ΕΠΙΤΟΙΧΙΟ ΜΕ ΕΠΙΛΟΓΕΑ ΡΟΗΣ/ΝΕΦΕΛΟΠΟΙΗΣΗΣ ΚΑΙ ΥΓΡΑΝΤΗΡΕΣ/ΜΠΟΥΚΑΛΑΚΙΑ	ΠΑΓΙΟ	1405007131Π-0017633	04/11/2016	3635	ΤΠ-ΔΑ	10,000	2.008,80	ΤΜΗΜΑ ΒΡΑΧΕΙΑΣ ΝΟΣΗΛΕΙΑΣ
Π-0002787	ΛΑΜΑ ΛΑΡΥΓΓΟΣΚΟΠΙΟΥ ECLIPSE No 2	ΠΑΓΙΟ	1405007131Π-0002787	30/12/2016	2358	ΤΠ-ΔΑ	4,000	1.972,74	ΤΜΗΜΑ ΕΠΕΙΓΟΝΤΩΝ ΠΕΡΙΣΤΑΤΙΚΩΝ
Π-0002003	Η/Υ ΠΛΗΡΗΣ (ΧΩΡΙΣ ΟΘΟΝΗ)	ΠΑΓΙΟ	1403017123Π-0002003	28/12/2016	1799	ΤΠ-ΔΑ	3,000	1.785,60	ΔΙΑΧ.ΥΛΙΚΟΥ-ΑΠΟΘΗΚΕΣ
Π-0102233	ΛΑΒΙΔΑ ΡΑΜΜΑΤΩΝ ΚΕΡΑΤΟΕΙΔΟΥΣ BARRAQUER (COLIBRI) 7CM, ΜΕ ΟΔΟΝΤΩΣΗ 0.12ΜΜ	ΠΑΓΙΟ	1405007131Π-0102233	30/05/2016	53793	ΤΠ-ΔΑ	10,000	1.754,84	ΟΦΘΑΛΜΟΛΟΓΙΚΟ ΧΕΙΡΟΥΡΓΕΙΟ
Π-0017169	ΓΙΛΕΚΟ ΑΝΤΙΝ/ΣΙΑΣ ULTRAL.FC MEDIUM 0.50/0,25 ΜΜ	ΠΑΓΙΟ	1405007131Π-0017169	11/11/2016	784	ΤΠ-ΔΑ	3,000	1.674,00	ΜΟΝΑΔΑ ΑΙΜ.ΕΛΕΓΧ.& ΕΠΕΜΒ. ΚΑΡΔ
Π-0017172	ΓΙΛΕΚΟ ΑΚΤΙΝΟΠΡΟΣΤΑΣΙΑΣ ULTRALITE SMALL	ΠΑΓΙΟ	1405007131Π-0017172	11/11/2016	784	ΤΠ-ΔΑ	3,000	1.674,00	ΜΟΝΑΔΑ ΑΙΜ.ΕΛΕΓΧ.& ΕΠΕΜΒ. ΚΑΡΔ
Π-0016451	ΔΙΑΣΤΟΛΕΑΣ ΠΛΕΥΡΩΝ FINOCHIETTO ΛΑΜΕΣ 44Χ65mm	ΠΑΓΙΟ	1405007131Π-0016451	20/09/2016	54757	ΤΠ-ΔΑ	3,000	1.667,30	ΑΠΟΣΤΕΙΡΩΣΗ

Κωδ. Είδους	Περιγραφή	Κατηγ. Είδους	Α.Μ. Παγίου	Ημ/νία Αγοράς	Αρ. Παραστ.	Είδος Παραστ.	Ποσότητα	Αξία	Χώρος Εγκατάστασης
Π-0102202	ΟΣΤΕΟΛΑΒΙΔΑ ΣΦΙΝΟΕΙΔΟΥΣ HAJEK-KOFLER ΜΕ ΠΕΡΙΣΤΡΕΦΟΜΕΝΟ ΤΟ ΛΕΙΤΟΥΡΓΙΚΟ ΣΤΕΛΕΧΟΣ ΚΑΙ ΜΕ ΚΟΧΛΙΑ	ΠΑΓΙΟ	1405007131Π-0102202	21/07/2016	127179	ΤΠ-ΔΑ	2,000	1.665,44	ΑΠΟΣΤΕΙΡΩΣΗ
Π-0101522	ΥΠΟΒΡΥΧΙΑ ΑΝΤΛΙΑ ΔΕΞΑΜΕΝΩΝ ΕΞΟΥΔΕΤΕΡΩΣΗΣ ΕΡΓΑΣΤΗΡΙΑΚΩΝ ΛΥΜΑΤΩΝ	ΠΑΓΙΟ	1405007131Π-0101522	19/05/2016	2457	ΤΙΜΟΛΟΓΙΟ	0,000	1.592,85	
Π-0017562	ΣΥΣΤΗΜΑ ΑΠΟΘΗΚΕΥΣΗΣ ΤΥΠΟΥ DEXION 40 X 210	ΠΑΓΙΟ	1400027111Π-0017562	27/10/2016	665	ΤΠ-ΔΑ	13,000	1.531,40	ΤΜΗΜΑ ΟΙΚΟΝΟΜΙΚΟΥ
Π-0102350	RA WIRELESS SR ACCESSORY KIT INCLUDES MANIKIN DONGLE	ΠΑΓΙΟ	1200017127Π-0102350	26/10/2016	212	ΤΙΜΟΛΟΓΙΟ	0,000	1.506,60	Β ΠΑΝ/ΚΗ ΑΝΑΙΣΘΗΣΙΟΛΟΓΙΚΗ ΚΛΙΝ
Π-0002289	ΤΡΟΧΗΛΑΤΟ ΝΟΣΗΛΕΙΑΣ ΑΝΑΙΣΘΗΣΙΟΛΟΓΙΚΟΥ	ΠΑΓΙΟ	1400017111Π-0002289	30/06/2016	54105	ΤΠ-ΔΑ	1,000	1.488,00	Β ΠΑΝ/ΚΗ ΑΝΑΙΣΘΗΣΙΟΛΟΓΙΚΗ ΚΛΙΝ
Π-0016360	ΨΑΛΙΔΙ NELSON - METZENBAUM ΚΥΡΤΟ 25CM	ΠΑΓΙΟ	1405007131Π-0016360	20/09/2016	54757	ΤΠ-ΔΑ	8,000	1.477,78	ΑΠΟΣΤΕΙΡΩΣΗ
Π-0003318	ΒΕΛΟΝΟΚΑΤΟΧΟ MICRO ΔΙΑΜΑΝΤΕ ΕΥΘΥ 18CM	ΠΑΓΙΟ	1405007131Π-0003318	07/06/2016	4841	ΤΠ-ΔΑ	4,000	1.463,20	ΑΠΟΣΤΕΙΡΩΣΗ
Π-0017387	ΟΞΥΜΕΤΡΟ ΦΟΡΗΤΟ ΠΑΙΔΙΑΤΡΙΚΟ MASIMO	ΠΑΓΙΟ	1405007131Π-0017387	16/12/2016	8471	ΤΠ-ΔΑ	2,000	1.435,92	ΧΕΙΡΟΥΡΓΕΙΟ Γ ΜΑΙΕΥΤ ΓΥΝ ΚΛΙΝ
Π-0002433	ΣΧΑΡΑ ΚΟΥΤΙΟΥ ΑΠΟΣΤΕΙΡΩΣΗΣ 406 X 254 X 100 (BASKET)	ΠΑΓΙΟ	1405007131Π-0002433	28/06/2016	54071	ΤΠ-ΔΑ	10,000	1.417,82	ΑΠΟΣΤΕΙΡΩΣΗ
Π-0000232	ΛΑΒΙΔΑ ΟΣΤΩΝ KERN-LANE 9 X240 ΜΜ	ΠΑΓΙΟ	1405007131Π-0000232	21/07/2016	127186	ΤΠ-ΔΑ	5,000	1.383,82	ΑΠΟΣΤΕΙΡΩΣΗ
Π-0000345	ΨΑΛΙΔΙ METZENBAUM ΔΙΑΜΑΝΤΕ ΚΥΡΤΟ 20cm	ΠΑΓΙΟ	1405007131Π-0000345	17/05/2016	126598	ΤΠ-ΔΑ	12,000	1.378,88	ΑΠΟΣΤΕΙΡΩΣΗ
Π-00168	ΜΠΛΟΥΖΑ ΟΛΟΚΛΗΡΗ ΑΚΤΙΝΟΠΡΟΣΤΑΣΙΑΣ SUPRALIGHT	ΠΑΓΙΟ	1405007131Π-0016808	11/11/2016	785	ΤΠ-ΔΑ	3,000	1.339,20	ΜΟΝΑΔΑ ΑΙΜ.ΕΛΕΓΧ.& ΕΠΕΜΒ. ΚΑΡΔ

Κωδ. Είδους	Περιγραφή	Κατηγ. Είδους	Α.Μ. Παγίου	Ημ/νία Αγοράς	Αρ. Παραστ.	Είδος Παραστ.	Ποσότητα	Αξία	Χώρος Εγκατάστασης
08	MEDIUM								
Π-0017171	ΜΠΛΟΥΖΑ ΟΛΟΚΛΗΡΗ ΠΟΔΙΑ ΑΚΤΙΝΟΠΡΟΣΤΑΣΙΑΣ SMALL	ΠΑΓΙΟ	1405007131Π-0017171	11/11/2016	785	ΤΠ-ΔΑ	3,000	1.339,20	ΜΟΝΑΔΑ ΑΙΜ.ΕΛΕΓΧ.& ΕΠΕΜΒ. ΚΑΡΔ
Π-0016819	ΣΥΣΚΕΥΗ ΔΙΠΛΗΣ ΘΕΤΙΚΗΣ ΠΙΕΣΗΣ BIPAP	ΠΑΓΙΟ	1200017127Π-0016819	04/07/2016	456	ΤΠ-ΔΑ	1,000	1.299,52	ΔΙΑΧ.ΥΛΙΚΟΥ-ΑΠΟΘΗΚΕΣ
Π-0102215	ΚΟΥΤΙ ΑΠΟΣΤΕΙΡΩΣΗΣ ΒΑΘΥ, 254ΜΜ Χ 152ΜΜ Χ 38	ΠΑΓΙΟ	1405007131Π-0102215	30/05/2016	53793	ΤΠ-ΔΑ	10,000	1.275,26	ΟΦΘΑΛΜΟΛΟΓΙΚΟ ΧΕΙΡΟΥΡΓΕΙΟ
Π-0102348	RA WIRELESS SR SOFTWARE LICENSE	ΠΑΓΙΟ	1200017127Π-0102348	26/10/2016	212	ΤΙΜΟΛΟΓΙΟ	0,000	1.268,52	Β ΠΑΝ/ΚΗ ΑΝΑΙΣΘΗΣΙΟΛΟΓΙΚΗ ΚΛΙΝ
Π-0102311	ΜΗΧΑΝΗΜΑ ΑΝΑΝΗΨΗΣ ΝΕΟΓΝΩΝ	ΠΑΓΙΟ	1405007131Π-0102311	30/12/2016	1	ΤΙΜ-ΔΑ	1,000	1.240,00	ΣΗΠΤΙΚΟ ΧΕΙΡΟΥΡΓΕΙΟ
Π-0003542	ΒΕΛΟΝΟΚΑΤΟΧΟ ΔΙΑΜΑΝΤ.CASTROVIEJO 145Χ0,2mm	ΠΑΓΙΟ	1405007131Π-0003542	15/09/2016	7056	ΤΠ-ΔΑ	4,000	1.240,00	ΑΠΟΣΤΕΙΡΩΣΗ
Π-0102312	QNAP TS-451U με Rail Kit	ΠΑΓΙΟ	1403017123Π-0102312	26/04/2016	67	ΤΠ-ΔΑ	1,000	1.161,51	ΑΚΤΙΝΟΔΙΑΓΝΩΣΤΙΚΟ ΕΡΓΑΣΤΗΡΙΟ
Π-0102364	ΣΚΛΗΡΟΣ ΔΙΣΚΟΣ 6TB DIGITAL REDPRO	ΠΑΓΙΟ	1403017123Π-0102364	29/11/2016	1726	ΤΠ-ΔΑ	3,000	1.149,48	ΑΚΤΙΝΟΔΙΑΓΝΩΣΤΙΚΟ ΕΡΓΑΣΤΗΡΙΟ
Π-0102303	ΣΧΑΡΕΣ ΑΝΤΙΣΤΟΙΧΑ ΜΕ ΤΙΣ ΕΠΙΛΟΓΕΣ ΤΩΝ ΚΥΤΙΩΝ ΑΠΟΣΤΕΙΡΩΣΗΣ ΠΑΡΑΛΛΗΛΟΓΡΑΜΜΟ 400Χ250Χ65 20ΜΜ	ΠΑΓΙΟ	1405007131Π-0102303	28/06/2016	54072	ΤΠ-ΔΑ	12,000	1.142,04	ΑΠΟΣΤΕΙΡΩΣΗ
Π-0000204	ΨΑΛΙΔΙ ΔΙΑΜΑΝΤΕ METZENBAUM ΚΥΡΤΟ 18CM	ΠΑΓΙΟ	1405007131Π-0000204	27/06/2016	54041	ΤΠ-ΔΑ	9,000	1.108,08	ΑΠΟΣΤΕΙΡΩΣΗ
Π-00178	ΛΑΒΙΔΑ KERRISON ΑΝΩ ΚΟΠΗΣ 230mm 3mm	ΠΑΓΙΟ	1405007131Π-0017803	07/06/2016	4842	ΤΠ-ΔΑ	2,000	1.078,80	ΑΠΟΣΤΕΙΡΩΣΗ

Κωδ. Είδους	Περιγραφή	Κατηγ. Είδους	Α.Μ. Παγίου	Ημ/νία Αγοράς	Αρ. Παραστ.	Είδος Παραστ.	Ποσότητα	Αξία	Χώρος Εγκατάστασης
03									
Π-0102313	HDD WD3001FFSX 3TB	ΠΑΓΙΟ	1403017123Π-0102313	26/04/2016	67	ΤΠ-ΔΑ	4,000	1.074,23	ΑΚΤΙΝΟΔΙΑΓΝΩΣΤΙΚΟ ΕΡΓΑΣΤΗΡΙΟ
Π-0000714	ΛΑΒΙΔΑ ΟΠΙΣΘΙΑΣ ΚΟΠΗΣ ΤΥΠΟΥ PUNCH MACKAY 105MM	ΠΑΓΙΟ	1405007131Π-0000714	21/07/2016	127186	ΤΠ-ΔΑ	2,000	1.059,59	ΑΠΟΣΤΕΙΡΩΣΗ
Π-0102306	ΚΟΥΤΙΑ ΑΠΟΣΤΕΙΡΩΣΗΣ ΠΟΛΥ ΜΕΓΑΛΟ 595Χ280Χ210 ±20mm (για όλες τις διαστάσεις)	ΠΑΓΙΟ	1405007131Π-0102306	28/06/2016	54072	ΤΠ-ΔΑ	2,000	1.040,81	ΑΠΟΣΤΕΙΡΩΣΗ
Π-0000689	ΠΙΕΣΟΜΕΤΡΟ ΗΛΕΚΤΡΟΝΙΚΟ-ΜΟΝΙΤΟΡ ΜΕΤΡΗΣΗΣ ΚΑΙ ΑΠΕΙΚΟΝΙΣΗΣ ΑΝΑΙΜΑΚΤΗΣ ΠΙΕΣΗΣ ΜΕ ΣΥΝΑΓΙΕΡΜΟ	ΠΑΓΙΟ	1200017127Π-0000689	13/05/2016	52535	ΤΠ-ΔΑ	1,000	1.027,05	ΤΜΗΜΑ ΠΥΡΗΝΙΚΗΣ ΙΑΤΡΙΚΗΣ
								412.066,27	

ΙΑΤΡΟΤΕΧΝΟΛΟΓΙΚΟΣ ΕΞΟΠΛΙΣΜΟΣ 2015

Κωδ. Είδους	**Περιγραφή**	**Α.Μ. Παγίου**	**Προμηθευτής**	**Ημ/νία Αγοράς**	**Αρ. Παραστ.**	**Είδος Παραστ.**	**Ποσότητα**	**Αξία**	**Χώρος Εγκατάστασης**
Π-0101525	ΜΗΧΑΝΗΜΑ ΑΙΜΟΔΙΗΘΗΣΗΣ ΑΙΜΟΔΙΑΔΙΗΘΗΣΗΣ ΚΑΙ ON-LINE ΜΕΘΟΔΩΝ FRESENIUS 5008S	14.05.Π-0101525	MEDIPRIME ΙΑΤΡΟΦΑΡΜΑΚΕΥΤΙΚΩΝ ΕΙΔΩΝ Α.Ε.Ε.	31/03/2015	Δ19369	ΤΙΜΟΛΟΓΙΟ	0,000	154.980,00	ΜΟΝΑΔΑ ΤΕΧΝΗΤΟΥ ΝΕΦΡΟΥ
Π-0101512	ΣΥΣΤΗΜΑ ΧΟΡΗΓΗΣΗΣ ΑΝΑΙΣΘΗΣΙΑΣ ΜΕ ΠΟΛΥΔΥΝΑΜΟ ΜΟΝΙΤΟΡ	14.05.Π-0101512	DRAEGER HELLAS Α.Ε.	13/05/2015	399	ΤΙΜΟΛΟΓΙΟ	0,000	43.972,50	

Κωδ. Είδους	Περιγραφή	Α.Μ. Παγίου	Προμηθευτής	Ημ/νία Αγοράς	Αρ. Παραστ.	Είδος Παραστ.	Ποσότητα	Αξία	Χώρος Εγκατάστασης
Π-0101513	ΣΥΣΤΗΜΑ ΧΟΡΗΓΗΣΗΣ ΑΝΑΙΣΘΗΣΙΑΣ ΜΕ ΜΟΝΙΤΟΡ ΑΝΑΠΝΕΥΤΙΚΩΝ ΠΑΡΑΜΕΤΡΩΝ	14.05.Π-0101513	DRAEGER HELLAS Α.Ε.	13/05/2015	399	ΤΙΜΟΛΟΓΙΟ	0,000	43.972,50	Β ΠΑΝ/ΚΗ ΑΝΑΙΣΘΗΣΙΟΛΟΓΙΚΗ ΚΛΙΝ
Π-0101513	ΣΥΣΤΗΜΑ ΧΟΡΗΓΗΣΗΣ ΑΝΑΙΣΘΗΣΙΑΣ ΜΕ ΜΟΝΙΤΟΡ ΑΝΑΠΝΕΥΤΙΚΩΝ ΠΑΡΑΜΕΤΡΩΝ	14.05.Π-0101513	DRAEGER HELLAS Α.Ε.	18/05/2015	414	ΤΙΜΟΛΟΓΙΟ	0,000	42.250,50	Β ΠΑΝ/ΚΗ ΑΝΑΙΣΘΗΣΙΟΛΟΓΙΚΗ ΚΛΙΝ
Π-0101512	ΣΥΣΤΗΜΑ ΧΟΡΗΓΗΣΗΣ ΑΝΑΙΣΘΗΣΙΑΣ ΜΕ ΠΟΛΥΔΥΝΑΜΟ ΜΟΝΙΤΟΡ	14.05.Π-0101512	DRAEGER HELLAS Α.Ε.	18/05/2015	414	ΤΙΜΟΛΟΓΙΟ	0,000	42.250,50	
Π-0017441	ΦΟΡΗΤΟΣ ΑΝΑΠΝΕΥΣΤΗΡΑΣ ΤΥΠΟΥ OXYLOG, DRAGER	14.05.Π-0017441	DRAEGER HELLAS Α.Ε.	13/05/2015	400	ΤΠ	0,000	36.112,80	
Π-0101526	ΣΥΣΤΗΜΑ ΥΠΕΡΗΧΟΤΟΜΟΓΡΑΦΙΑΣ ΓΕΝΙΚΗΣ ΧΡΗΣΗΣ MINDRAY DC7 - ΜΟΝΑΔΑ ECG PHYSIO	14.05.Π-0101526	ΠΑΠΑΠΟΣΤΟΛΟΥ Ν. Α.Ε.	26/06/2015	6410	ΤΙΜΟΛΟΓΙΟ	0,000	35.916,00	
Π-0101527	ΦΟΡΗΤΟ ΣΥΣΤΗΜΑ ΥΠΕΡΗΧΟΤΟΜΟΓΡΑΦΙΑΣ LOGIQ E	14.05.Π-0101527	GE HEALTHCARE ΑΕ ΦΑΡΜΑΚΕΥΤΙΚΗ ΕΜΠΟΡΙΚΗ ΚΑΙ ΒΙΟΜΗΧΑΝΙΚΗ ΑΝΩΝΥΜΗ ΕΤΑΙΡΕΙΑ	16/06/2015	6872	ΤΙΜΟΛΟΓΙΟ	0,000	29.889,00	
Π-0101524	ΑΝΑΒΑΘΜΙΣΗ ΤΟΥ ΑΚΤΙΝΟΛΟΓΙΚΟΥ ΜΗΧΑΝΗΜΑΤΟΣ GE MPH-50-TRAUMA-XT	12.00.Π-0101524	GE HEALTHCARE ΑΕ ΦΑΡΜΑΚΕΥΤΙΚΗ ΕΜΠΟΡΙΚΗ ΚΑΙ ΒΙΟΜΗΧΑΝΙΚΗ ΑΝΩΝΥΜΗ ΕΤΑΙΡΕΙΑ	30/09/2015	7100	ΤΙΜΟΛΟΓΙΟ	0,000	24.477,00	
Π-0101513	ΣΥΣΤΗΜΑ ΧΟΡΗΓΗΣΗΣ ΑΝΑΙΣΘΗΣΙΑΣ ΜΕ ΜΟΝΙΤΟΡ ΑΝΑΠΝΕΥΤΙΚΩΝ ΠΑΡΑΜΕΤΡΩΝ	14.05.Π-0101513	ΠΑΠΑΠΟΣΤΟΛΟΥ Ν. Α.Ε.	29/12/2015	52480	ΤΠ-ΔΑ	1,000	23.370,00	Β ΠΑΝ/ΚΗ ΑΝΑΙΣΘΗΣΙΟΛΟΓΙΚΗ ΚΛΙΝ
Π-0017334	ΦΟΡΗΤΟΣ ΥΠΕΡΗΧΟΓΡΑΦΟΣ ΜΕ ΓΡΑΜΜΙΚΗ ΚΕΦΑΛΗ & ΚΑΜΠΥΛΗ ΓΙΑ ΚΑΘΕΤΗΡΙΑΣΜΟ ΑΓΓΕΙΩΝ ΚΑΙ ΕΝΤΟΠΙΣΜΟ ΝΕΥΡΩΝ	14.05.Π-0017334	GE HEALTHCARE ΑΕ ΦΑΡΜΑΚΕΥΤΙΚΗ ΕΜΠΟΡΙΚΗ ΚΑΙ ΒΙΟΜΗΧΑΝΙΚΗ ΑΝΩΝΥΜΗ ΕΤΑΙΡΕΙΑ	25/09/2015	7048	ΤΙΜΟΛΟΓΙΟ	0,000	23.357,70	

Κωδ. Είδους	Περιγραφή	Α.Μ. Παγίου	Προμηθευτής	Ημ/νία Αγοράς	Αρ. Παραστ.	Είδος Παραστ.	Ποσότητα	Αξία	Χώρος Εγκατάστασης
Π-0002538	ΑΕΡΟΣΤΡΩΜΑ ΚΑΤΑΚΛΙΣΗΣ ΤΥΠΟΥ QUATTRO OVERLAY ΓΙΑ ΒΑΡΙΑ ΠΑΣΧΟΝΤΕΣ ΑΣΘΕΝΕΙΣ ΠΟΛΥ ΥΨΗΛΟΥ ΚΙΝΔΥΝΟΥ	12.03.Π-0002538	ΚΟΡΤΕΣΗΣ Δ. & ΣΙΑ Ε.Ε.	31/12/2015	1525	ΤΠ-ΔΑ	8,000	19.580,62	ΜΟΝΑΔΑ ΕΝΤΑΤΙΚΗΣ ΘΕΡΑΠΕΙΑΣ
Π-0017751	ΠΛΗΡΕΣ ΣΥΣΤΗΜΑ ΔΟΚΙΜΑΣΙΑΣ ΚΟΠΩΣΗΣ	12.00.Π-0017751	GE HEALTHCARE ΑΕ ΦΑΡΜΑΚΕΥΤΙΚΗ ΕΜΠΟΡΙΚΗ ΚΑΙ ΒΙΟΜΗΧΑΝΙΚΗ ΑΝΩΝΥΜΗ ΕΤΑΙΡΕΙΑ	18/12/2015	7182	ΤΙΜΟΛΟΓΙΟ	0,000	16.605,00	
Π-0102183	ΣΥΣΚΕΥΗ ΥΠΕΡΙΩΔΟΥΣ ΑΚΤΙΝΟΒΟΛΗΣΕΩΣ ΤΟΥ ΚΕΡΑΤΟΕΙΔΟΥΣ (LIGHTING CXL CORNEAL CROSS LINKING SYSTEM)	12.00.Π-0102183	ΤΣΙΜΠΙΔΑΡΟΣ Δ.& ΣΙΑ ΕΕ - ΜΙΔΗ ΕΕ	30/12/2015	20990	ΤΠ-ΔΑ	1,000	16.164,41	ΤΜ. ΕΞΩΤ.ΙΑΤΡ. ΝΟΣΗΛ.ΥΠΗΡΕΣΙΑΣ
Π-0002195	ΜΟΝΙΤΟΡ ΠΑΡΑΚΛΙΝΙΟ ΠΑΡΑΚΟΛΟΥΘΗΣΗΣ ΖΩΤΙΚΩΝ ΛΕΙΤΟΥΡΓΙΩΝ	12.00.Π-0002195	ΠΑΠΑΠΟΣΤΟΛΟΥ Ν. Α.Ε.	22/07/2015	51404	ΤΠ-ΔΑ	4,000	15.729,24	ΧΕΙΡΟΥΡΓΕΙΟ Γ ΜΑΙΕΥΤ ΓΥΝ ΚΛΙΝ
Π-0017774	ΣΥΣΤΗΜΑ ΗΛΕΚΤΡΟΕΓΚΕΦΑΛΟΓΡΑΦΙΑΣ NEUROTRAVEL LIGHT S	14.05.Π-0017774	ΑΘΑΝΑΣΟΥΛΑΣ ΦΑΙΔ. & ΣΙΑ Ε.Π.Ε. (ΗΛΕΚΤΡΑΘΑ)	31/12/2015	362	ΤΠ-ΔΑ	1,000	14.815,35	ΤΜ. ΕΞΩΤ.ΙΑΤΡ. ΝΟΣΗΛ.ΥΠΗΡΕΣΙΑΣ
Π-0101558	ΦΟΥΡΝΟΣ ΓΙΑ ΤΟ ΣΥΣΤΗΜΑ ΘΕΡΜΟΦΩΤΑΥΓΕΙΑΣ TLD ΤΗΣ ΜΟΝΑΔΑΣ ΑΚΤΙΝΟΘΕΡΑΠΕΙΑΣ ΤΟΥ Β ΕΡΓ ΑΚΤΙΝΟΛΟΓΙΑΣ	12.00.Π-0101558	ΚΑΡΒΩΝΗΣ ΑΝΤ. & ΣΙΑ ΕΕ	13/10/2015	1096	ΤΠ-ΔΑ	1,000	14.145,00	ΑΚΤΙΝΟΘΕΡΑΠΕΥΤΙΚΟ ΤΜΗΜΑ
Π-0016770	ΑΝΑΠΝΕΥΣΤΗΡΑΣ ΓΙΑ ΜΕΘ ΜΕ ΑΕΡΟΣΥΜΠΙΕΣΤΗ (ΔΥΝΑΤΟΤΗΤΑ ΛΕΙΤΟΥΡΓΙΑΣ ΧΩΡΙΣ ΕΞΩΤΕΡΙΚΗ ΠΙΕΣΗ)	12.00.Π-0016770	ΠΑΠΑΠΟΣΤΟΛΟΥ Ν. Α.Ε.	30/12/2015	52501	ΤΠ-ΔΑ	1,000	13.960,50	ΤΜΗΜΑ ΕΠΕΙΓΟΝΤΩΝ ΠΕΡΙΣΤΑΤΙΚΩΝ
Π-0016770	ΑΝΑΠΝΕΥΣΤΗΡΑΣ ΓΙΑ ΜΕΘ ΜΕ ΑΕΡΟΣΥΜΠΙΕΣΤΗ (ΔΥΝΑΤΟΤΗΤΑ ΛΕΙΤΟΥΡΓΙΑΣ ΧΩΡΙΣ ΕΞΩΤΕΡΙΚΗ ΠΙΕΣΗ)	12.00.Π-0016770	ΠΑΠΑΠΟΣΤΟΛΟΥ Ν. Α.Ε.	30/12/2015	51654	ΤΠ-ΔΑ	1,000	13.960,50	ΜΟΝΑΔΑ ΕΝΤΑΤΙΚΗΣ ΘΕΡΑΠΕΙΑΣ
Π-0101559	ΗΛΕΚΤΡΙΚΗ ΑΝΤΙΛΙΑ ΚΕΝΟΥ ΑΝΩ ΤΩΝ 500 Κ.Μ./h	12.00.Π-0101559	ΣΑΜΑΡΑΣ ΓΕΩΡΓΙΟΣ ΑΒΕΕ	28/09/2015	3273	ΤΠ-ΔΑ	1,000	12.177,00	ΤΜΗΜΑ ΗΛΕΚΤΡΟΛΟΓΩΝ
Π-0003101	ΑΝΑΠΝΕΥΣΤΗΡΑΣ ΦΟΡΗΤΟΣ ΤΥΠΟΥ RAPHAELN (ΠΛΗΡΗΣ)	12.00.Π-0003101	ΠΑΠΑΠΟΣΤΟΛΟΥ Ν. Α.Ε.	30/12/2015	52500	ΤΠ-ΔΑ	1,000	8.105,70	Β ΠΑΝ/ΚΗ ΑΝΑΙΣΘΗΣΙΟΛΟΓΙΚΗ ΚΛΙΝ

Κωδ. Είδους	Περιγραφή	Α.Μ. Παγίου	Προμηθευτής	Ημ/νία Αγοράς	Αρ. Παραστ.	Είδος Παραστ.	Ποσότητα	Αξία	Χώρος Εγκατάστασης
Π-0101523	ΛΟΓΙΣΜΙΚΟ ΑΝΑΒΑΘΜΙΣΗΣ ΑΝΑΠΝΕΥΣΤΗΡΑ SERVO/INFANT (MAQUET CRITICAL CARE) ΓΙΑ ΠΑΙΔΙΑ, ΒΡΕΦΗ, ΝΕΟΓΝΑ	14.03.Π-0101523	SANTAIR Α.Ε. ΙΑΤΡΙΚΩΝ ΕΦΑΡΜΟΓΩΝ	14/09/2015	5004	ΤΠ-ΔΑ	1,000	7.872,00	Β ΠΑΝ/ΚΗ ΑΝΑΙΣΘΗΣΙΟΛΟΓΙΚΗ ΚΛΙΝ
Π-0017390	ΣΤΡΩΜΑ ΓΕΙΩΣΗΣ ΔΙΑΘΕΡΜΙΑΣ - ΗΛΕΚΤΡΟΔΙΟ ΕΠΙΣΤΡΟΦΗΣ ΠΟΛΛΑΠΛΩΝ ΧΡΗΣΕΩΝ ΕΝΗΛΙΚΩΝ	12.00.Π-0017390	"BIOSENSE" ΑΝΔΡΙΩΤΗ Ε. & ΣΙΑ Ε.Ε.	06/11/2015	1636	ΤΠ-ΔΑ	2,000	5.166,00	ΑΙΘΟΥΣΕΣ ΧΕΙΡΟΥΡΓΕΙΩΝ
Π-0017032	ΕΜΒΡΥΟΣΚΟΠΙΟ ΗΜΙΑΚΑΜΠΤΟ ΜΕ ΠΡΟΣΟΦΘΑΛΜΙΟ ΦΑΚΟ ΚΑΙ ΕΝΣΩΜΑΤΩΜΕΝΗ ΕΙΣΟΔΟ ΨΥΧΡΟΥ ΦΩΤΙΣΜΟΥ	14.05.Π-0017032	KARL STORZ - ΕΝΔΟΣΚΟΠΙΑ ΕΛΛΑΔΟΣ Ε.Π.Ε.	28/04/2015	398	ΤΠ-ΔΑ	1,000	4.902,46	ΧΕΙΡΟΥΡΓΕΙΟ Γ ΜΑΙΕΥΤ ΓΥΝ ΚΛΙΝ
Π-0003285	ΑΜΑΞΙΔΙΟ ΑΝΑΠΗΡΙΚΟ ΜΕΤΑΦΟΡΑΣ ΑΣΘΕΝΩΝ ΜΕ ΣΤΑΤΩ & ΥΠΟΔΟΧΗ ΓΙΑ ΦΙΑΛΗ ΟΞΥΓΟΝΟΥ	12.06.Π-0003285	ΚΥΡΙΤΣΗΣ Λ. ΟΡΘΟΠΑΙΔΙΚΑ Α.Ε.Β.Ε.	10/03/2015	735	ΤΠ-ΔΑ	10,000	4.011,50	ΤΜΗΜΑ ΕΠΕΙΓΟΝΤΩΝ ΠΕΡΙΣΤΑΤΙΚΩΝ
Π-0017788	ΦΥΓΟΚΕΝΤΡΟΣ ΜΙΚΡΟΣΩΛΗΝΑΡΙΩΝ (24ΤΜΧ)	14.05.Π-0017788	ΑΝΤΙΣΕΛ ΑΦΟΙ ΣΕΛΙΔΗ Α.Ε.	15/05/2015	54424	ΤΠ-ΔΑ	1,000	3.936,00	ΜΙΚΡΟΒΙΟΛΟΓΙΚΟ ΕΡΓΑΣΤΗΡΙΟ
Π-0017583	ΗΛΕΚΤΡΟΝΙΚΟ ΠΙΕΣΟΜΕΤΡΟ-ΟΞΥΜΕΤΡΟ ΜΕ ΤΡΟΧΗΛΑΤΗ ΒΑΣΗ	14.05.Π-0017583	ΠΝΟΗ Α.Ε. ΙΑΤΡΙΚΟΥ ΕΞΟΠΛΙΣΜΟΥ	06/08/2015	1357	ΤΠ-ΔΑ	2,000	3.899,10	ΑΚΤΙΝΟΔΙΑΓΝΩΣΤΙΚΟ ΕΡΓΑΣΤΗΡΙΟ
Π-0017442	ΚΕΝΟΔΟΧΕΙΟ 2000LT	12.00.Π-0017442	ΣΑΜΑΡΑΣ ΓΕΩΡΓΙΟΣ ΑΒΕΕ	28/09/2015	3274	ΤΠ-ΔΑ	1,000	2.890,50	ΤΜΗΜΑ ΗΛΕΚΤΡΟΛΟΓΩΝ
Π-0003532	ΕΝΔΟΣΚΟΠΙΟ ΛΑΡΥΓΓΟΣ 70 ΜΟΙΡΩΝ	12.02.Π-0003532	ΒΟΛΩΝΑΚΗΣ ΦΩΤΙΟΣ (SIEMENS)	30/12/2015	302	ΤΠ-ΔΑ	1,000	2.706,00	ΤΜ. ΕΞΩΤ.ΙΑΤΡ. ΝΟΣΗΛ.ΥΠΗΡΕΣΙΑΣ
Π-0101548	ΠΙΕΣΟΜΕΤΡΟ ΗΛΕΚΤΡΟΝΙΚΟ ΤΡΟΧΗΛΑΤΟ VS-900 (MINDRAY)	14.05.Π-0101548	ΠΝΟΗ Α.Ε. ΙΑΤΡΙΚΟΥ ΕΞΟΠΛΙΣΜΟΥ	18/12/2015	2050	ΤΠ-ΔΑ	2,000	2.189,40	ΑΚΤΙΝΟΔΙΑΓΝΩΣΤΙΚΟ ΕΡΓΑΣΤΗΡΙΟ
Π-0101528	ΜΕΤΑΛΛΙΚΟ ΚΟΥΤΙ ΑΠΟΣΤΕΙΡΩΣΗΣ 590Χ290Χ220mm	14.04.Π-0101528	MEDICARE HELLAS Ε.Π.Ε	14/09/2015	7165	ΤΠ-ΔΑ	2,000	2.121,75	ΑΠΟΣΤΕΙΡΩΣΗ
Π-0001177	ΠΙΕΣΟΜΕΤΡΟ ΗΛΕΚΤΡΟΝΙΚΟ ΤΡΟΧΗΛΑΤΟ	12.00.Π-0001177	ΠΑΠΑΠΟΣΤΟΛΟΥ Ν. Α.Ε.	23/10/2015	51852	ΤΠ-ΔΑ	2,000	2.054,10	ΤΜΗΜΑ ΑΙΜΟΔΟΣΙΑΣ
Π-0101546	ΛΑΠΑΡΟΣΚΟΠΙΚΟ ΒΕΛΟΝΟΚΑΤΟΧΟ 5x330mm	14.05.Π-0101546	ΠΡΩΤΟΝ Α.Ε.	03/11/2015	90249	ΤΠ-ΔΑ	2,000	2.029,50	ΑΠΟΣΤΕΙΡΩΣΗ

Κωδ. Είδους	Περιγραφή	Α.Μ. Παγίου	Προμηθευτής	Ημ/νία Αγοράς	Αρ. Παραστ.	Είδος Παραστ.	Ποσότητα	Αξία	Χώρος Εγκατάστασης
	ΕΥΘΥ ΠΟΛΛΑΠΛΩΝ ΧΡΗΣΕΩΝ								
Π-0017654	ΜΕΤΑΛΛΙΚΟ ΤΡΟΚΑΡ ΔΙΑΜΕΤΡΟΥ 11x110mm ΜΕ ΒΑΛΒΙΔΑ CO2 ΠΟΛΛΑΠΛΩΝ ΧΡΗΣΕΩΝ	14.05.Π-0017654	ΠΡΩΤΟΝ Α.Ε.	30/09/2015	89520	ΤΠ-ΔΑ	5,000	1.863,45	ΑΠΟΣΤΕΙΡΩΣΗ
Π-0101536	ΜΕΤΑΛΛΙΚΟΣ ΑΝΕΛΚΤΗΡΑΣ ΟΡΓΑΝΩΝ ΜΕ ΚΥΡΤΟ ΑΚΡΟ 10mm x 38cm ΜΕ ΑΚΡΟ 5FINFERS ΠΟΛΛ ΧΡΗΣΕΩΝ	14.05.Π-0101536	ΠΡΩΤΟΝ Α.Ε.	30/09/2015	89520	ΤΠ-ΔΑ	2,000	1.845,00	ΑΠΟΣΤΕΙΡΩΣΗ
Π-0101566	ΜΕΓΑΛΟ ΨΗΦΙΑΚΟ ΥΔΑΤΟΛΟΥΤΡΟ ΤΟΜΩΝ ΠΑΡΑΦΙΝΗΣ ΠΑΘΟΛΟΓΟΑΝΑΤΟΜΙΚΟΥ	12.00.Π-0101566	ΑΝΑΛΥΤΙΚΕΣ ΣΥΣΚΕΥΕΣ Α.Ε. (ΒΑΜΒΑΚΑΣ Ι. Κ.)	13/11/2015	1465	ΤΠ-ΔΑ	2,000	1.722,00	ΕΡΓΑΣΤΗΡΙΟ ΠΑΘΟΛΟΓΙΚΗΣ ΑΝΑΤΟΜΙΚΗΣ
Π-0101537	ΛΑΠΑΡΟΣΚΟΠΙΚΗ ΛΑΒΙΔΑ ΣΥΛΛΗΨΗΣ 5x330mm ΤΥΠΟΥ JOHANN ΘΥΡΙΔΩΤΗ ΑΤΡΑΥΜΑΤΙΚΟ ΑΚΡΟ 24mm ΠΟΛΛΑΠΛΩΝ ΧΡΗΣΕΩΝ	14.05.Π-0101537	ΠΡΩΤΟΝ Α.Ε.	13/10/2015	89774	ΤΠ-ΔΑ	3,000	1.605,15	ΑΠΟΣΤΕΙΡΩΣΗ
Π-0002032	ΕΝΔΟΣΚΟΠΙΟ ΑΚΑΜΠΤΟ 0 ΜΟΙΡΩΝ ΡΙΝΟΣ	14.05.Π-0002032	ΒΟΛΩΝΑΚΗΣ ΦΩΤΙΟΣ (SIEMENS)	30/12/2015	301	ΤΠ-ΔΑ	1,000	1.599,00	ΤΜ. ΕΞΩΤ.ΙΑΤΡ. ΝΟΣΗΛ.ΥΠΗΡΕΣΙΑΣ
Π-0101537	ΛΑΠΑΡΟΣΚΟΠΙΚΗ ΛΑΒΙΔΑ ΣΥΛΛΗΨΗΣ 5x330mm ΤΥΠΟΥ JOHANN ΘΥΡΙΔΩΤΗ ΑΤΡΑΥΜΑΤΙΚΟ ΑΚΡΟ 24mm ΠΟΛΛΑΠΛΩΝ ΧΡΗΣΕΩΝ	14.05.Π-0101537	ΠΡΩΤΟΝ Α.Ε.	13/10/2015	89773	ΤΠ-ΔΑ	2,000	1.070,10	ΑΠΟΣΤΕΙΡΩΣΗ
Π-0017662	ΛΑΠΑΡΟΣΚΟΠΙΚΟ ΜΟΝΟΠΟΛΙΚΟ ΨΑΛΙΔΙ 5x330Mm ΤΥΠΟΥ METZENBAUM, ΚΥΡΤΕΣ ΣΙΑΓΩΝΕΣ 19cm ΠΟΛ ΧΡΗΣΕΩΝ	14.05.Π-0017662	ΠΡΩΤΟΝ Α.Ε.	30/09/2015	89520	ΤΠ-ΔΑ	2,000	1.070,10	ΑΠΟΣΤΕΙΡΩΣΗ
Π-0101535	ΛΑΠΑΡΟΣΚΟΠΙΚΗ ΛΑΒΙΔΑ ΣΥΛΛΗΨΗΣ 5x330mm ΤΥΠΟΥ LONG JOHANN ΑΤΡΑΥΜΑΤΙΚΟ ΑΚΡΟ 40mm ΠΟΛΛ ΧΡΗΣΕΩΝ	14.05.Π-0101535	ΠΡΩΤΟΝ Α.Ε.	13/10/2015	89773	ΤΠ-ΔΑ	2,000	1.070,10	ΑΠΟΣΤΕΙΡΩΣΗ

Κωδ. Είδους	Περιγραφή	Α.Μ. Παγίου	Προμηθευτής	Ημ/νία Αγοράς	Αρ. Παραστ.	Είδος Παραστ.	Ποσότητα	Αξία	Χώρος Εγκατάστασης
Π-0101537	ΛΑΠΑΡΟΣΚΟΠΙΚΗ ΛΑΒΙΔΑ ΣΥΛΛΗΨΗΣ 5x330mm ΤΥΠΟΥ JOHANN ΘΥΡΙΔΩΤΗ ΑΤΡΑΥΜΑΤΙΚΟ ΑΚΡΟ 24mm ΠΟΛΛΑΠΛΩΝ ΧΡΗΣΕΩΝ	14.05.Π-0101537	ΠΡΩΤΟΝ Α.Ε.	13/10/2015	89771	ΤΠ-ΔΑ	2,000	1.070,10	ΑΠΟΣΤΕΙΡΩΣΗ
Π-0101547	ΛΑΠΑΡΟΣΚΟΠΙΚΟ ΒΕΛΟΝΟΚΑΤΟΧΟ 5x330mm ΚΥΡΤΟ ΑΡΙΣΤΕΡΑ ΠΟΛΛΑΠΛΩΝ ΧΡΗΣΕΩΝ	14.05.Π-0101547	ΠΡΩΤΟΝ Α.Ε.	30/09/2015	89519	ΤΠ-ΔΑ	1,000	1.014,75	ΑΠΟΣΤΕΙΡΩΣΗ
Π-0101532	ΜΕΤΑΛΛΙΚΟ ΤΡΟΚΑΡ ΔΙΑΜΕΤΡΟΥ 13x80mm ΜΕ ΒΑΛΒΙΔΑ CO2 ΠΟΛΛΑΠΛΩΝ ΧΡΗΣΕΩΝ	14.05.Π-0101532	ΠΡΩΤΟΝ Α.Ε.	30/09/2015	89520	ΤΠ-ΔΑ	2,000	1.014,75	ΑΠΟΣΤΕΙΡΩΣΗ
								704.514,63	

Γ.Ν. ΤΖΑΝΕΙΟ

ΕΝΤΟΣ Α΄ ΕΞΑΜΗΝΟΥ 2019

- **ΕΝΕΡΓΕΙΑΚΗ ΑΝΑΒΑΘΜΙΣΗ ΤΟΥ ΓΕΝΙΚΟΥ ΝΟΣΟΚΟΜΕΙΟΥ ΠΕΙΡΑΙΑ "ΤΖΑΝΕΙΟ** Κωδικός MIS 5037947. ΣΤΑΔΙΟ ΕΝΤΑΞΗΣ 2350/ 13-02-2019, ύψους 1.676.892,65 ευρώ , Ευρωπαϊκό Ταμείο Περιφερειακής Ανάπτυξης (ΕΤΠΑ) . Συνοπτική περιγραφή έργου :

1.ΕΞΩΤΕΡΙΚΗ ΘΕΡΜΟΜΟΝΩΣΗ ΤΟΙΧΟΠΟΙΙΑΣ
2.ΘΕΡΜΟΜΟΝΩΣΗ ΔΩΜΑΤΩΝ
3.ΑΝΤΙΚΑΤΑΣΤΑΣΗ ΚΟΥΦΩΜΑΤΩΝ
4.ΑΝΤΙΚΑΤΑΣΤΑΣΗ ΚΛΙΜΑΤΙΣΤΙΚΩΝ ΜΟΝΑΔΩΝ
5.ΑΝΤΙΚΑΤΑΣΤΑΣΗ ΨΥΚΤΩΝ
6.ΑΝΤΙΚΑΤΑΣΤΑΣΗ ΦΩΤΙΣΤΙΚΩΝ – ΛΑΜΠΤΗΡΩΝ
7. ΕΓΚΑΤΑΣΤΑΣΗ ΗΛΙΟΘΕΡΜΙΚΟΥ ΣΥΣΤΗΜΑΤΟΣ ΠΑΡΑΓΩΓΗΣ ΖΝΧ

- Έγκριση και πρόσληψη 23 ατόμων λοιπού επικουρικού προσωπικού σύμφωνα με ν.4351/2015 για 24 μήνες.
- **Ολοκλήρωση των εργασιών του νέου τμήματος Ιματισμού – Πλυντηρίων**
- **Ανάπτυξη και Λειτουργία Μονάδας Νεογνών Β επιπέδου.**
- **Επαναλειτουργία, στελέχωση και εγκατάσταση της Παιδοχειρουργικής κλινικής** , μετά από αναστολή της λειτουργίας της το 2011.
- **Έναρξη των εργασιών και ολοκλήρωση** του έργου «Αναδιαρρύθμιση χώρων του 2ου ορόφου κεντρικού κτιρίου για **την εγκατάσταση Καρδιολογικής Κλινικής, Αιμοδυναμικής Μονάδας, Εργαστηριών Κόπωσης και Υπερήχων**
- ΕΓΚΡΙΣΗ ΓΙΑ ΠΡΟΚΗΡΥΞΗ 15 ΘΕΣΕΩΝ ΔΙΑΦΟΡΩΝ ΕΙΔΙΚΟΤΗΤΩΝ $4^{α}$/Γ.π. 36305 της 17/05/2019 Συμβούλιο Κρίσης & Επιλογής Ιατρών ΕΣΥ της $1^{ης}$ & $2^{ης}$ ΥΠΕ (με έδρα την $1^{η}$ ΥΠΕ)

ΤΖΑΝΕΙΟ				
α/α	**Είδος Εξοπλισμού**	**Κατηγορία**	**Έτος Εγκ/σης**	**Λειτουργική Κατάσταση**
1	1 ΥΠΕΡΗΧΟΣ ΓΕΝΙΚΗΣ ΧΡΗΣΗΣ		2015	
2	1 ΑΞΟΝΙΚΟΣ ΤΟΜΟΓΡΑΦΟΣ		2015	
3	ΑΠΙΝΙΔΩΤΗΣ		2015	
4	3 ΚΕΝΤΡΙΚΟΣ ΣΤΑΘΜΟΣ ΚΑΙ ΟΘΟΝΕΣ ΑΣΘΕΝΩΝ ΜΕΘ		2015	
5	1 ΓΑΣΤΡΟΣΚΟΠΙΟ		2015	
6	1 ΔΙΑΘΕΡΜΙΑ		2015	
7	3 ΚΑΡΔΙΟΓΡΑΦΟΙ		2015	
8	1 ΟΠΤΙΚΗ ΛΑΠΑΡΟΣΚΟΠΙΚΗ		2015	
9	3 ΟΞΥΜΕΤΡΑ ΦΟΡΗΤΑ		2015	
10	10 ΠΙΕΣΟΜΕΤΡΑ ΦΟΡΗΤΑ		2015	
11	1 ΜΟΝΙΤΟΡ		2015	
12	ΨΥΓΕΙΟ ΒΑΘΕΙΑΣ ΚΑΤΑΨΥΞΗΣ -85C		2016	
13	HOLTER ΡΥΘΜΟΥ		2016	
14	ΠΛΥΝΤΗΡΙΟ ΕΝΔΟΣΚΟΠΙΚΟ		2016	
15	ΕΝΔΟΣΚΟΠΙΚΟΣ ΠΥΡΓΟΣ		2016	
16	ΓΑΣΤΡΟΣΚΟΠΙΟ		2016	
17	HOLTER ΠΙΕΣΗΣ		2016	
18	5 ΚΑΡΔΙΟΓΡΑΦΟΙ		2016	
19	ΟΠΤΙΚΗ ΛΑΠΑΡΟΣΚΟΠΙΚΗ		2016	
20	3 ΟΞΥΜΕΤΡΑ ΦΟΡΗΤΑ		2016	
21	10 ΠΙΕΣΟΜΕΤΡΑ ΦΟΡΗΤΑ		2016	
22	1 ΜΟΝΙΤΟΡ		2016	
23	ΚΑΡΔΙΟΤΟΚΟΓΡΑΦΟΣ		2016	
24	ΠΛΥΝΤΗΡΙΟ ΣΚΟΡΑΜΙΔΩΝ		2016	
25	ΣΥΣΤΗΜΑ VISION Ν/Χ		2016	
26	ΑΝΑΡΡΟΦΗΣΗ		2016	
27	2 ΧΕΙΡΟΛΑΒΕΣ		2016	
28	ΖΥΓΑΡΙΑ ΜΕ ΑΝΑΣΤΗΜΟΜΕΤΡΟ		2016	
29	ΥΠΕΡΗΧΟΣ ΓΕΝΙΚΗΣ ΧΡΗΣΗΣ		2017	
30	ΚΡΑΝΙΟΤΟΜΟΣ		2017	
31	ΕΥΚΑΜΠΤΟ ΡΙΝΟΦΑΡΥΓΓΟΣΚΟΠΙΟ		2017	
32	2 ΦΟΡΗΤΟΙ ΑΝΑΠΝΕΥΣΤΗΡΕΣ		2017	
33	ΣΥΣΤΗΜΑ ΨΗΦΙΑΚΗΣ ΑΚΤΙΝΟΓΡΑΦΙΑΣ		2017	
34	4 ΔΙΑΘΕΡΜΙΑ		2017	
35	4 ΚΑΡΔΙΟΓΡΑΦΟΙ		2017	
36	2 ΟΠΤΙΚΕΣ ΛΑΠΑΡΟΣΚΟΠΙΚΕΣ		2017	
37	9 ΟΞΥΜΕΤΡΑ ΦΟΡΗΤΑ		2017	
38	22 ΠΙΕΣΟΜΕΤΡΑ ΦΟΡΗΤΑ		2017	

39	ΣΥΣΚΕΥΗ ΡΑΔΙΟΣΥΧΝΟΤΗΤΩΝ		2017	
40	7 ΜΟΝΙΤΟΡ		2017	
41	ΔΙΑΘΕΡΜΙΑ ΔΕΡΜΑΤΟΛΟΓΙΚΗ		2017	
42	HOLTER ΠΙΕΣΗΣ		2017	
43	ΧΟΛΕΡΥΘΡΙΝΟΜΕΤΡΟ		2017	
44	5 ΑΕΡΟΣΥΜΠΙΕΣΤΕΣ ΣΤΡΩΜΑΤΩΝ		2017	
45	2 ΟΘΟΝΕΣ ΜΕΘ		2017	
46	ΚΑΤΑΨΥΚΤΗΣ -85C		2017	
47	ΦΡΕΖΑ ΚΡΑΝΙΟΤΟΜΟΥ		2017	
48	ΚΛΙΒΑΝΟΣ		2017	
49	5 ΑΝΑΡΡΟΦΗΣΗ ΤΑΧΗΛΑΤΗ		2017	
50	ΔΕΡΜΑΤΟΣΚΟΠΙΟ		2017	
51	2 ΒΗΜΑΤΟΔΟΤΕΣ ΕΞΩΤΕΡΙΚΟΙ		2017	
52	ΦΥΓΟΚΕΝΤΡΟΣ		2017	
53	ΗΛΕΚΤΡΟΝΙΚΟΣ ΖΥΓΟΣ ΑΚΡΙΒΕΙΑΣ		2017	
54	ΜΙΚΡΟΤΟΜΟΣ		2017	
55	ΣΥΣΤΗΜΑ ΒΙΝΤΕΙΟΛΑΡΡΥΓΓΟΣΚΟΠΙΟΥ		2017	
56	ΚΟΝΣΟΛΑ ΑΚΤΙΝΟΛΟΓΙΚΟΥ		2017	
57	DOPPLER ΕΜΒΡΥΩΝ		2017	
58	5 ΠΟΔΟΔΙΑΚΟΠΤΕΣ ΔΙΑΘΕΡΜΙΑΣ		2017	
59	15 AMBU		2017	
60	ΗΛΕΚΤΡΟΝΙΚΟ ΠΙΕΣΟΜΕΤΡΟ ΤΡΟΧΗΛΑΤΟ		2017	
61	ΣΥΣΤΗΜΑ ΑΚΙΝΗΤΟΠΟΙΗΣΗΣ ΑΣΘΕΝΩΝ		2017	
62	ΟΦΘΑΛΜΟΣΚΟΠΙΟ		2018	
63	ΜΕΤΩΠΙΑΙΟ ΚΑΤΟΠΤΡΟ		2018	
64	20 ΠΙΕΣΟΜΕΤΡΑ		2018	
65	7 ΚΑΡΔΙΟΓΡΑΦΟΙ		2018	
66	ΖΥΓΑΡΙΑ ΜΟΛΥΣΜΑΤΙΚΩΝ		2018	
67	2 ΖΥΓΑΡΙΕΣ ΜΕ ΑΝΑΣΤΗΜΟΜΕΤΡΟ		2018	
68	ΟΠΤΙΚΗ ΛΑΡΥΓΓ		2018	
69	ΑΕΡΟΣΥΜΠΙΕΣΤΗΣ		2018	
70	3 ΟΠΤΙΚΕΣ ΟΥΡΟΛ		2018	
71	2 ΦΥΓΟΚΕΤΡΟΣ		2018	
72	12 ΟΞΥΜΕΤΡΑ		2018	
73	ΠΙΕΣΟΜΕΤΡΟ 24ΩΡΗΣ ΚΑΤΑΓΡΑΦΗΣ		2018	
74	10 ΣΤΡΩΜΑΤΑ ΘΕΡΜΑΝΣΗΣ ΑΣΘΕΝΩΝ		2018	
75	3 ΜΟΝΙΤΟΡ		2018	
76	ΜΗΧΑΝΙΣΜΟΣ ΚΟΠΗΣ TURIS		2018	
77	ΚΕΦΑΛΗ ΚΑΜΕΡΑΣ		2018	
78	ΣΠΕΙΡΟΜΕΤΡΟ		2018	
79	ΒΙΟΘΕΣΙΟΜΕΤΡΟ		2018	
80	ΠΛΥΝΤΗΡΙΟ ΔΙΟΙΣΟΦΑΓΙΩΝ ΚΕΦΑΛΩΝ		2018	
81	ΣΥΣΤΗΜΑ ΠΕΤΑΛΟΥ ΜΕ ΜΠΑΡΑ		2018	

82	2 ΑΠΙΝΙΔΩΤΕΣ		2018	
83	2 ΑΝΑΡΡΟΦΗΣΗ		2018	
84	ΕΡΓΟΣΠΙΡΟΜΕΤΡΟ		2018	
85	ΤΥΜΠΑΝΟΓΡΑΦΟΣ		2018	
86	ΑΠΟΨΥΧΤΗΣ ΠΛΑΣΜΑΤΟΣ		2018	
87	2 ΤΡΑΧΗΛΑΤΟΙ ΠΡΟΒΟΛΕΙΣ		2018	
88	ΠΛΥΝΤΗΡΙΟ ΣΚΟΡΑΜΙΔΩΝ		2018	
89	ΚΟΠΩΣΗ		2018	
90	ΣΥΣΚΕΥΗ ΡΥΘΜΙΣΗΣ CO2		2018	
91	ΦΟΡΗΤΟΣ ΑΝΑΠΝΕΥΣΤΗΡΑΣ		2018	
92	10 ΛΑΠΑΡΟΣΚΟΠΙΚΑ ΕΡΓΑΛΕΙΑ		2018	
93	ΑΥΤΟΜΑΤΗ ΠΕΡΙΜΕΤΡΙΑ		2018	
94	ΜΟΝΑΔΑ ΚΡΑΝΙΟΤΟΜΟΥ		2018	
95	ΟΥΡΗΤΗΡΟΣΚΟΠΙΟ		2018	
96	ΟΡΘΟΠΕΔΙΚΟ ΣΕΤ ΛΕΚΑΝΗΣ		2018	
97	ΣΥΣΤΗΜΑ ΜΙΚΡΟΕΚΤΟΜΗΣ ΠΟΛΥΠΟΔΩΝ		2018	
98	ΣΧΙΣΜΟΕΙΔΗΣ ΛΥΧΝΙΑ		2018	
99	ΚΡΥΟΣΤΑΤΗΣ		2018	
100	ΕΓΚΕΦΑΛΟΓΡΑΦΟΣ		2018	
101	ΕΝΔΟΑΟΡΤΙΚΗ ΑΝΤΛΙΑ		2018	
102	ΣΥΣΚΕΥΗ ΛΙΘΟΤΡΙΨΙΑΣ LASER		2018	
103	ΛΑΠΑΡΟΣΚΟΠΙΚΟΣ ΠΥΡΓΟΣ		2018	
104	ΑΚΤΙΝΟΣΚΟΠΙΚΟ C-ARM		2018	
105	ΔΙΑΘΕΡΜΙΑ - ΓΕΝΝΗΤΡΙΑ ΠΛΑΣΜΑΤΟΣ		2018	
106	ΥΠΕΡΗΧΟΣ 3D		2018	
ΤΖΑΝΕΙΟ				
α/α	**ΕΙΔΟΣ**	**ΕΤΟΣ**		
1	ΑΝΑΔΙΑΜΟΡΦΩΣΗ ΧΩΡΩΝ ΑΚΤΙΝΟΛΟΓΙΚΟΥ (ΧΩΡΟΣ ΥΠΕΡΗΧΩΝ ΚΑΙ ΔΙΑΜΟΡΦΩΣΗ ΝΕΟΥ ΧΩΡΟΥ ΓΙΑ ΕΓΚΑΤΑΣΤΑΣΗ ΑΞΟΝΙΚΟΥ ΤΟΜΟΓΡΑΦΟΥ)			
2	ΑΝΑΔΙΑΡΡΥΘΜΙΣΗ ΧΩΡΩΝ ΤΜΗΜΑΤΟΣ ΕΠΕΙΓΟΝΤΩΝ ΠΕΡΙΣΤΑΤΙΚΩΝ ΜΕ ΔΗΜΙΟΥΡΓΙΑ ΔΙΑΛΟΓΗΣ, ΠΕΡΙΠΑΤΗΤΙΚΟ ΙΑΤΡΕΙΟ, ΓΡΑΦΕΙΟ ΠΡΟΪΣΤΑΜΕΝΗΣ ΚΑΙ ΧΩΡΟ ΤΡΑΥΜΑΤΙΟΦΟΡΕΩΝ			

3	ΑΝΑΔΙΑΡΡΥΘΜΙΣΗ ΧΩΡΩΝ ΣΕ ΝΕΑ ΠΤΕΡΥΓΑ ΓΙΑ ΕΓΚΑΤΑΣΤΑΣΗ ΝΕΦΡΟΛΟΓΙΚΗΣ ΚΛΙΝΙΚΗΣ			
4	ΑΝΑΔΙΑΡΡΥΘΜΙΣΗ ΧΩΡΩΝ ΣΤΟΝ 5ο ΟΡΟΦΟ ΤΟΥ ΚΕΝΤΡΙΚΟΥ ΚΤΗΡΙΟΥ ΓΙΑ ΤΗΝ ΕΓΚΑΤΑΣΤΑΣΗ ΝΕΥΡΟΛΟΓΙΚΗΣ ΚΛΙΝΙΚΗΣ			
5	ΑΝΑΔΙΑΡΡΥΘΜΙΣΗ ΧΩΡΩΝ ΣΤΟ ΙΣΟΓΕΙΟ ΤΗΣ ΝΕΑΣ ΠΤΕΡΥΓΑΣ ΓΙΑ ΤΗΝ ΕΓΚΑΤΑΣΤΑΣΗ ΓΡΑΜΜΑΤΕΙΑΣ ΕΡΓΑΣΤΗΡΙΑΚΩΝ ΕΞΕΤΑΣΕΩΝ ΚΑΙ ΚΑΤΑΣΚΕΥΗ ΝΕΟΥ ΧΩΡΟΥ ΑΙΜΟΛΗΨΙΩΝ			
6	ΑΝΑΚΑΙΝΙΣΗ ΧΩΡΟΥ ΕΡΓΑΣΤΗΡΙΟΥ ΚΟΠΩΣΗΣ ΚΑΡΔΙΟΛΟΓΙΚΗΣ ΚΛΙΝΙΚΗΣ			
7	ΔΙΑΜΟΡΦΩΣΗ ΧΩΡΟΥ ΣΤΟΝ 5ο ΟΡΟΦΟ ΤΟΥ ΚΤΗΡΙΟΥ ΤΑΚΤΙΚΩΝ ΕΞΩΤΕΡΙΚΩΝ ΙΑΤΡΕΙΩΝ - ΔΙΟΙΚΗΣΗΣ ΓΙΑ ΤΗΝ ΕΓΚΑΤΑΣΤΑΣΗ ΠΡΟΪΣΤΑΜΕΝΟΥ ΠΡΟΜΗΘΕΙΩΝ			
8	ΕΡΓΑΣΙΑ ΕΥΠΡΕΠΙΣΜΟΥ ΚΑΙ ΑΝΑΔΙΑΤΑΞΕΩΝ ΓΙΑ ΤΗ ΔΗΜΙΟΥΡΓΙΑ ΜΟΝΑΔΑΣ ΠΡΟΩΡΩΝ ΝΕΟΓΝΩΝ ΣΤΟ ΜΑΙΕΥΤΙΚΟ ΤΜΗΜΑ			
9	ΑΝΑΒΑΘΜΙΣΗ ΠΙΝΑΚΑ ΑΥΤΟΜΑΤΙΣΜΟΥ 4 BOILER ΓΙΑ ΖΕΣΤΟ ΝΕΡΟ			
10	ΔΙΚΤΥΟ DISCOVERY ΚΑΙ ΑΠΟΚΛΗΡΥΝΤΗ ΝΕΡΟΥ ΚΑΙ ΛΕΒΗΤΟΣΤΑΣΙΟΥ			
11	ΕΓΚΑΤΑΣΤΑΣΗ ΚΛΙΜΑΤΙΣΤΙΚΩΝ ΜΟΝΑΔΩΝ			
12	ΑΝΤΙΚΑΤΑΣΤΑΣΗ ΑΠΟΛΥΤΩΝ ΦΙΛΤΡΩΝ ΧΕΙΡΟΥΡΓΕΙΩΝ - ΜΕΘ			
13	ΤΟΠΟΘΕΤΗΣΗ ΣΥΣΤΗΜΑΤΩΝ ΑΕΡΙΣΜΟΥ- ΕΞΑΕΡΙΣΜΟΥ, ΑΠΟΣΥΜΠΙΕΣΤΩΝ ΚΑΙ ΑΝΤΙΛΙΩΝ ΚΕΝΟΥ, ΙΑΤΡΙΚΩΝ ΑΕΡΙΩΝ			
14	ΕΡΓΑΣΙΕΣ ΑΝΑΒΑΘΜΙΣΗΣ ΥΔΡΟΨΥΚΤΟΥ ΠΥΡΓΟΥ ΤΟΥ ΤΕΠ, Η/Ζ ΚΤΗΡΙΟΥ ΤΕΙ			

Στοιχεία ιατροτεχνολογικού εξοπλισμού και υποδομών Γ.Ν-Κ.Υ. Κω

α. Ο κύριος ιατροτεχνολογικός εξοπλισμός που εγκαταστάθηκε και λειτουργεί στο Γενικό Νοσοκομείο Κω από 01-01-2015 έως σήμερα είναι ο εξής:

- ✓ Ένα ψυγείο αιμάτων EVERmed BBR440SxPRO το οποίο εγκαταστάθηκε στην αιμοδοσία 2017.
- ✓ Ένα ψυγείο φαρμάκων AF70V το οποίο εγκαταστάθηκε στο φαρμακείο το 2018.
- ✓ Ένα πλυντήριο χειρουργικών εργαλείων SMEG WD1160 το οποίο εγκαταστάθηκε στα χειρουργεία το 2018. Η προμήθεια έγινε με δωρεά.
- ✓ Ένα μηχάνημα αιμοκάθαρσης NIKKISO DBB-07 το οποίο εγκαταστάθηκε στη Μ.Τ.Ν. το 2019. Η προμήθεια έγινε με δωρεά.
- ✓ Δύο monitor SVM-7523 τα οποία εγκαταστάθηκαν στην καρδιολογική κλινική το 2019. Η προμήθεια έγινε με δωρεά.

β. Σχετικά με τη βελτίωση των κτιριακών υποδομών κατά κύριο λόγο έχουν γίνει τα εξής:

- ✓ Αναδιαρρύθμιση Τ.Ε.Π.. Οι εργασίες πραγματοποιήθηκαν το 2017. Μέρος των εργασιών και του νέου ξενοδοχειακού εξοπισμού υλοποιήθηκαν με δωρεά.
- ✓ Ανακαίνιση χώρου για δημιουργία Βραχείας Νοσηλείας. Οι εργασίες πραγματοποιήθηκαν το 2018. Μέρος των εργασιών υλοποιήθηκαν με δωρεά.
- ✓ Αναδιαρρύθμιση μαιευτικής κλινικής. Οι εργασίες πραγματοποιήθηκαν το 2018. Μέρος των εργασιών και του νέου ξενοδοχειακού εξοπλισμού υλοποιήθηκαν με δωρεά.

Σχετικά με τον ηλεκτρομηχανολογικό εξοπλισμό πραγματοποιήθηκαν τα εξής:

- ✓ Εγκατάσταση συγκροτήματος παραγωγής ιατρικού οξυγόνου 5,25 m3 /h. Η προμήθεια και εγκατάσταση πραγματοποιήθηκε το 2015 με πόρους ΕΣΠΑ.
- ✓ Εγκατάσταση συστήματος τηλεϊατρικής. Οι εργασίες έγιναν το 2015.
- ✓ Εγκατάσταση 2 επαγγελματικών πλυντηρίων ρούχων ALLIANCE FX240H. Η προμήθεια και εγκατάσταση πραγματοποιήθηκε το 2017.
- ✓ Εγκατάσταση ψυκτικού θαλάμου προσωρινής αποθήκευσης μολυσματικών αποβλήτων. Οι εργασίες έγιναν το 2017.
- ✓ Επέκταση δικτύου ιατρικού οξυγόνου στους τομείς του νοσοκομείου που τροφοδοτούνταν με φιάλες. Οι εργασίες έγιναν το 2017 και το 2018.
- ✓ Εγκατάσταση UPS 100 KVA για την τροφοδότηση του αξονικού τομογράφου. Οι εργασίες έγιναν το 2019.

Γ.Ν. - ΘΗΡΑΣ

ΓΕΝΙΚΟ ΝΟΣΟΚΟΜΕΙΟ ΘΗΡΑΣ (ΑΕΜΥ Α.Ε)		
Το Γενικό Νοσοκομείο Θήρας είναι νέο νοσοκομείο με έναρξη λειτουγίας τον Ιούλιο του 2016.		
Τα παρακάτω στοιχεία αφορούν, **ως νέα**, υπηρεσίες και εξοπλισμό , όσα υλοποιήθηκαν από το 2017 - Μάιο 2019		
ΝΕΑ ΤΜΗΜΑΤΑ	ΙΑΤΡΟΤΕΧΝΟΛΟΓΙΚΟΣ ΕΞΟΠΛΙΣΜΟΣ	ΚΤΗΡΙΑΚΕΣ ΥΠΟΔΟΜΕΣ
		ΗΛΕΚΤΡΟΜΗΧΑΝΟΛΟΓΙΚΟΣ ΕΞΟΠΛΙΣΜΟΣ
Κυτταρολογικό	Αξονικός Τομογράφος	Επισκευή / βάψιμο Εξωτερικού κλιμακοστασίου
	Μονάδα Ακτινολογικού Υπερήχου	Εγκατάσταση Γεννήτριας Οξυγόνου
	Λαπαροσκοπικός Πύργος	Εγκατάσταση ψυκτικού θαλάμου
	Χειρουργικά εργαλεία Μαιευτικά/Γυναικολογικά	Εγκατάσταση συστήματος καμερών κλειστού κυκλώματος
	Ψηφιακό Ακτιν/κο Μηχ.Πανοραμικών λήψεων - Ορθοπαντογράφος	Σύστημα διανομής ιατρικών εικόνων
	Υλικά Ακτινολογικού/χειρουργικού	Σύστημα αντίστροφης Ωσμωσης επεξεργασίας νερού
	Καρδιολογικός Υπέρηχοτομογράφος	Επαγγελματικό πλυντήριο/στεγνωτήριο Ιματισμού
	Πρόσθετος Κυτταρολογικός εξοπλισμός	Ορθοπεδικό Πολυεργαλείο Τραύματος
	Σύστημα μέτρησης Οστικής Πυκνότητας	Προμήθεια αγροτικών μηχανημάτων για περιποίηση του περιβάλλοντα χώρου.
	Φορητός Αναπνευστήρας	Χρηματοκιβώτιο Φαρμάκων
		Επισκευή Δαπέδου χώρου εισόδου των ΤΕΠ
		Επισκευή Δώματος Α ορόφου
		Επισκευή, στεγανοποίηση σιντριβανιού
		Επισκευές και διαμορφώσεις διαφόρων εσωτερικών χώρων
		Μονάδα παρακολούθησης και ελέγχου θερμοκρασίας των ψυκτικών θαλάμων και των καταψυκτών του νοσοκομείου
		Αυτόνομο σύστημα ελεγχου πρόσβασης στην είσοδο της μονάδα νοσηλείας

		Νέος αναδευτήρας στη δεξαμενή λυμάτων του μικροβιολογικού για την καλή λειτουργία του συστήματος της χημικής εξουδετέρωσης τους
		Εγκατάσταση ανοξείδωτης αντλίας στο χώρο ακαθάρτων υδάτων και λυμάτων
		Προμήθεια ξενοδοχειακού & ηλ/νικου εξοπλισμου εν όψει της αυξησης του προσωπικου από τον διαγωνισμό ΙΔΑΧ ΑΣΕΠ 1/2018

ΓΕΝΙΚΟ ΝΟΣΟΚΟΜΕΙΟ ΘΗΡΑΣ - ΣΤΟΙΧΕΙΑ ΑΝΘΡ. ΔΥΝΑΜΙΚΟΥ

2016	
Ιατρικό Προσωπικό	
Προσλήψεις	13
Αποχωρήσεις	2
Λοιπό Προσωπικό	
Προσλήψεις	113
Αποχωρήσεις	8
Επικουρικό Προσωπικό	
Προσλήψεις	0
Αποχωρήσεις	0
Συνολο 31/12/2016	**116**

2017	
Ιατρικό Προσωπικό	
Προσλήψεις	15
Αποχωρήσεις	8
Λοιπό Προσωπικό	
Προσλήψεις	14
Αποχωρήσεις	11
Επικουρικό Προσωπικό	
Προσλήψεις	0
Αποχωρήσεις	0
Συνολο 31/12/2017	**126**

2018	
Ιατρικό Προσωπικό	
Προσλήψεις	2
Αποχωρήσεις	5
Λοιπό Προσωπικό	
Προσλήψεις	2
Αποχωρήσεις	27
Επικουρικό Προσωπικό	
Προσλήψεις	13
Αποχωρήσεις	0
Συνολο 31/12/2018	**111**

7/6/2019	
Ιατρικό Προσωπικό	
Προσλήψεις	2
Αποχωρήσεις	0
Λοιπό Προσωπικό	
Προσλήψεις	43
Αποχωρήσεις	33
Επικουρικό Προσωπικό	
Προσλήψεις	10
Αποχωρήσεις	2
Συνολο 07/06/2019	**131**

Κέντρα Υγείας - Νέος Ιατροτεχνολογικός εξοπλισμός και Βελτίωση Ιατρικών υποδομών & ηλεκτρομηχανολογικού εξολισμού από το 2015 έως το Μάιο του2019

Κ.Υ. ΡΟΔΟΥ

ΚΥ ΡΟΔΟΥ-ΙΑΤΡΟΤΕΧΝΟΛΟΓΙΚΟΣ ΕΞΟΠΛΙΣΜΟΣ						
α/α	**Είδος Εξοπλισμού**	**Κατηγορία**	**Ποσότητα**	**Έτος Εγκ/σης**	**Λειτουργική Κατάσταση**	**ΠΑΡΑΤΗΡΗΣΕΙΣ**
1	ΨΗΦΙΟΠΟΙΗΤΗΣ	FCR CAPSULA XL II		2018	ΑΡΙΣΤΗ	
2	ΕΚΤΥΠΩΤΗΣ Α/ΩΝ	DRYRIX SMART		2018	ΑΡΙΣΤΗ	
3	ΥΠΕΡΗΧΟΤΟΜΟΓΡΑΦΟΣ	GEN.ELECTRIC VIVID		2018	ΚΑΛΗ	

Κ.Υ. ΜΥΚΟΝΟΥ

ΚΥ ΜΥΚΟΝΟΥ-ΙΑΤΡΟΤΕΧΝΟΛΟΓΙΚΟΣ ΕΞΟΠΛΙΣΜΟΣ						
α/α	**Είδος Εξοπλισμού**	**ΠΟΣΟΤΗΤΑ**	**Κατηγορία**	**Έτος Εγκ/σης**	**Λειτουργική Κατάσταση**	**ΠΑΡΑΤΗΡΗΣΕΙΣ**
1	Υδατόλουτρο		Μικροβιολογικό Εργαστήριο	2018	ΚΑΛΗ	
2	Κλίβανος Επωαστικός		Μικροβιολογικό Εργαστήριο	2018	ΑΡΙΣΤΗ	
3	Αναλυτής Καρδιολογικών Ενζύμων		Μικροβιολογικό Εργαστήριο	2018	ΑΡΙΣΤΗ	
4	Οδοντιατρική Έδρα		οδοντιατρείο	2016	ΚΑΛΗ	
5	Μόνιτορ Ασθενούς με Εκτυπωτή CONTEC		ΤΕΠ	2018	ΑΡΙΣΤΗ	
6	Τραπεζα Χειρουργική		Χειρουργικό - Ορθοπεδικό	2017	ΑΡΙΣΤΗ	
7	ΑΠΙΝΙΔΩΤΗΣ		ΤΕΠ	2018	ΑΡΙΣΤΗ	
8	ΥΠΕΡΗΧΟΣ		ΑΚΤΙΝΟΛΟΓΙΚΟ	2017	ΑΡΙΣΤΗ	
9	ΥΠΕΡΗΧΟΣ		ΜΑΙΕΥΤΙΚΟ	2019	ΑΡΙΣΤΗ	
10	ΥΠΕΡΗΧΟΣ		ΚΑΡΔΙΟΛΟΓΙΚΟ	2018	ΑΡΙΣΤΗ	
11	ΑΠΙΝΙΔΩΤΗΣ		ΤΕΠ	2018	ΑΡΙΣΤΗ	
ΚΥ ΜΥΚΟΝΟΥ - ΥΠΟΔΟΜΕΣ						
α/α	**ΕΙΔΟΣ**	**ΠΟΣΟΤΗΤΑ**	**ΕΤΟΣ**	**ΠΑΡΑΤΗΡΗΣΕΙΣ**		
1	ΜΟΝΩΣΗ ΟΡΟΦΗΣ		2019	ΔΩΡΕΑ		
2	ΑΝΑΚΑΙΝΙΣΗ WC		2019	ΔΩΡΕΑ		

3	ΔΗΜΙΟΥΡΓΙΑ ΕΣΩΤΕΡΙΚΟΥ ΜΙΚΡΟΥ ΑΠΟΘΗΚΕΥΤΙΚΟΥ ΧΩΡΟΥ		2018	ΔΩΡΕΑ		
4	ΜΟΝΩΣΗ ΓΙΑ ΔΗΜΙΟΥΡΓΙΑ ΝΕΟΥ ΑΚΤΙΝΟΛΟΓΙΚΟΥ-ΑΞΟΝΙΚΟΥ		2018	ΔΩΡΕΑ		
5	ΑΝΤΙΚΑΤΑΣΤΑΣΗ ΚΕΝΤΡΙΚΩΝ ΗΛΕΚΤΡΟΛΟΓΙΚΩΝ ΠΙΝΑΚΩΝ		2019	ΔΩΡΕΑ		
6	ΕΣΩΤΕΡΙΚΗ & ΕΞΩΤΕΡΙΚΗ ΒΑΦΗ ΚΤΙΡΙΟΥ		2017	ΔΩΡΕΑ		
7	ΑΝΤΙΚΑΤΑΣΤΑΣΗ ΣΩΜΑΤΩΝ ΚΑΛΟΡΙΦΕΡ		2017	ΔΩΡΕΑ		
8	ΑΝΤΙΚΑΤΑΣΤΑΣΗ ΚΛΙΜΑΤΙΣΤΙΚΩΝ		2017	ΔΩΡΕΑ		

Κ.Υ. ΑΣΠΡΟΠΥΡΓΟΥ

ΚΥ ΑΣΠΡΟΠΥΡΓΟΥ-ΙΑΤΡΟΤΕΧΝΟΛΟΓΙΚΟΣ ΕΞΟΠΛΙΣΜΟΣ						
α/α	**Είδος Εξοπλισμού**	**Ποσότητα**	**Κατηγορία**	**Έτος Εγκ/σης**	**Λειτουργική Κατάσταση**	**ΠΑΡΑΤΗΡΗΣΕΙΣ**
1	ΚΑΡΔΙΟΓΡΑΦΟΣ ΕΞΑΚΑΝΑΛΟΣ ECG			2018		

Κ.Υ. ΧΑΙΔΑΡΙΟΥ

ΚΥ ΧΑΙΔΑΡΙΟΥ-ΙΑΤΡΟΤΕΧΝΟΛΟΓΙΚΟΣ ΕΞΟΠΛΙΣΜΟΣ						
α/α	**Είδος Εξοπλισμού**	**Ποσότητα**	**Κατηγορία**	**Έτος Εγκ/σης**	**Λειτουργική Κατάσταση**	**ΠΑΡΑΤΗΡΗΣΕΙΣ**
1	ΗΛΕΚΤΡΟΚΑΡΔΙΟΓΡΑΦΟΣ G.E HEALTHCARE MAC 600					
2	ΣΠΙΡΟΜΕΤΡΟ PROGETTI ΤΥΠΟΥ PG SPIRO					
3	ΣΥΣΚΕΥΗ ΦΩΤΟΠΟΛΥΜΕΡΙΣΜΟΥ PREMIUM PLUS					
4	ΟΞΥΜΕΤΡΟ BEURER					

5	10 ΠΙΕΣΟΜΕΤΡΑ MEDISANA BU -92E ECONED					
6	1 ΠΙΕΣΟΜΕΤΡΟ OMRON M300					
7	ΒΙΟΧΗΜΙΚΟΣ ΑΝΑΛΥΤΗΣ INDIKO			2018		
8	KONELAB ΚΕΚΗ			2015		
9	ΑΙΜΑΤΟΛΟΓΙΚΟΣ ΑΝΑΛΥΤΗΣ CELLTA MEK 6410 NIHON KOHDEN			2015		

Κ.Υ. ΤΗΝΟΥ

ΚΥ ΤΗΝΟΥ - ΙΑΤΡΟΤΕΧΝΟΛΟΓΙΚΟΣ ΕΞΟΠΛΙΣΜΟΣ						
α/α	**Είδος Εξοπλισμού**	**ΠΟΣΟΤΗΤΑ**	**Κατηγορία**	**Έτος Εγκ/σης**	**Λειτουργική Κατάσταση**	**ΠΑΡΑΤΗΡΗΣΕΙΣ**
1	ΠΡΟΜΗΘΕΙΑ 1 ΑΝΙΧΝΕΥΤΗ ΕΜΡΥΙΚΩΝ ΠΑΛΜΩΝ					
2	ΠΡΟΜΗΘΕΙΑ 1 ΗΛΕΚΤΡΟΝΙΚΟΥ ΠΙΕΣΟΜΕΤΡΟΥ					
3	ΠΡΟΜΗΘΕΙΑ 5 ΑΠΛΩΝ ΠΙΕΣΟΜΕΤΡΩΝ ΜΕ ΠΕΡΙΧΕΙΡΙΔΕΣ					
4	ΠΡΟΜΗΘΕΙΑ 2 ΠΕΡΙΧΕΙΡΙΔΩΝ					
5	ΠΡΟΜΗΘΕΙΑ 5 ΣΤΗΘΟΣΚΟΠΙΩΝ					
6	ΠΡΟΜΗΘΕΙΑ 8 ΡΟΟΜΕΤΡΩΝ ΦΙΑΛΩΝ Ο2					
7	ΠΡΟΜΗΘΕΙΑ 8 ΕΡΓΑΛΕΙΩΝ ΟΔΟΝΤΙΑΤΡΙΚΟΥ					
8	ΠΡΟΜΗΘΕΙΑ 2 ΚΑΤΑΨΥΚΤΩΝ ΑΠΟΒΛΗΤΩΝ					
9	ΔΩΡΕΑ ΑΚΤΙΝΟΛΟΓΙΚΟ ΕΜΦΑΝΙΣΤΗΡΙΟ (ΨΗΦΙΑΚΟ ΣΥΣΤΗΜΑ)					
10	ΔΩΡΕΑ 4 ΠΑΛΜΙΚΑ ΟΞΥΜΕΤΡΑ ΕΝΗΛΙΚΩΝ					
11	ΔΩΡΕΑ 1 ΠΑΛΜΙΚΟΥ ΟΞΥΜΕΤΡΟΥ ΠΑΙΔΙΚΟΥ					
12	ΔΩΡΕΑ 5 ΠΙΕΣΟΜΕΤΡΩΝ ΑΠΛΩΝ ΜΕ ΑΚΟΥΣΤΙΚΑ					
13	ΔΩΡΕΑ 2 ΚΑΡΔΙΟΓΡΑΦΩΝ					
14	ΔΩΡΕΑ 10 ΦΙΑΛΩΝ ΓΙΑ ΕΠΙΤΟΙΧΙΑ ΑΝΑΡΡΟΦΗΣΗΣ					
15	ΔΩΡΕΑ UPS ΓΙΑ Η/Υ					
16	ΔΩΡΕΑ 2 ΩΤΟΣΚΟΠΙΩΝ					
17	ΔΩΡΕΑ 2 ΛΑΡΥΓΓΟΣΚΟΠΙΩΝ					

Κ.Υ. ΤΗΝΟΥ - ΥΠΟΔΟΜΕΣ						
α/α	**ΕΙΔΟΣ**	**ΠΟΣΟΤΗΤΑ**	**ΕΤΟΣ**	**ΠΑΡΑΤΗΡΗΣΕΙΣ**		
1	ΑΝΤΙΚΑΤΑΣΤΑΣΗ ΨΕΥΔΟΡΟΦΗΣ ΚΑΤΩ ΟΡΟΦΟΥ					
2						
3						

Κ.Υ. ΜΟΣΧΑΤΟΥ

ΚΥ ΜΟΣΧΑΤΟΥ-ΙΑΤΡΟΤΕΧΝΟΛΟΓΙΚΟΣ ΕΞΟΠΛΙΣΜΟΣ					
α/α	**Είδος Εξοπλισμού**	**Κατηγορία**	**Έτος Εγκ/σης**	**Λειτουργική Κατάσταση**	**ΠΑΡΑΤΗΡΗΣΕΙΣ**
1	ΜΟΝΟΚΑΛΟΣ ΗΛΕΚΤΡΟΚΑΡΔΙΟΓΡΑΦΟΣ		2017		
2	ΗΛΕΚΤΡΟΝΙΚΟ ΠΙΕΣΟΜΕΤΡΟ		2018		
3	3 ΠΙΕΣΟΜΕΤΡΑ ΜΕ 5 ΠΕΡΙΧΕΙΡΙΔΕΣ		2018		
4	ΣΤΗΘΟΣΚΟΠΙΟ ΜΟΝΗΣ ΚΑΨΑΣ		2018		
5	ΣΥΣΚΕΥΗ DOPPLER SD 3PLUS		2019		
ΚΥ ΜΟΣΧΑΤΟΥ- ΥΠΟΔΟΜΕΣ ΗΛΕΚΤΡΟΤΕΧΝΟΛΟΓΙΚΟΣ ΕΞΟΠΛΙΣΜΟΣ					
α/α	**ΕΙΔΟΣ**	**ΠΟΣΟΤΗΤΑ**	**ΕΤΟΣ**	**ΠΑΡΑΤΗΡΗΣΕΙΣ**	
1	ΠΑΡΟΧΗ INTERNET				
2					

2ο Κ.Υ. ΠΕΡΙΣΤΕΡΙΟΥ

2ο ΚΥ ΠΕΡΙΣΤΕΡΙΟΥ-ΙΑΤΡΟΤΕΧΝΟΛΟΓΙΚΟΣ ΕΞΟΠΛΙΣΜΟΣ						
α/α	**Είδος Εξοπλισμού**	**ΠΟΣΟΤΗΤΑ**	**Κατηγορία**	**Έτος Εγκ/σης**	**Λειτουργική Κατάσταση**	**ΠΑΡΑΤΗΡΗΣΕΙΣ**
1	ΟΡΘΟΠΑΝΤΟΜΟΓΡΑΦΟΣ					
2	ΜΑΣΤΟΓΡΑΦΟΣ					
3	ΜΕΤΑΡΤΟΠΗ ΕΜΦΑΝΙΣΤΗΡΙΟΥ ΣΕ ΨΗΦΙΑΚΟ					
4	ΑΝΑΛΥΤΗΣ ΤΡΟΠΟΝΙΝΗΣ					
5	ΑΝΑΛΥΤΗΣ ΑΕΡΙΩΝ ΑΡΤΗΡΙΑΚΟΥ ΑΙΜΑΤΟΣ					

6	ΒΙΟΧΗΜΙΚΟΣ ΑΝΑΛΥΤΗΣ					
7	ΠΥΡΟΜΕΤΡΟ					
8	ΑΚΟΥΟΓΡΑΦΟΣ					
9	ΝΤΟΜΠΛΕΡ ΕΜΒΡΥΑΚΩΝ ΠΑΛΜΩΝ					
2ο ΚΥ ΠΕΡΙΣΤΕΡΙΟΥ- ΥΠΟΔΟΜΕΣ ΗΛΕΚΤΡΟΤΕΧΝΟΛΟΓΙΚΟΣ ΕΞΟΠΛΙΣΜΟΣ						
α/α	**ΕΙΔΟΣ**	**ΠΟΣΟΤΗΤΑ**	**ΕΤΟΣ**	**ΠΑΡΑΤΗΡΗΣΕΙΣ**		
1	ΑΝΑΚΑΙΝΙΣΗ ΚΕΝΤΡΟ ΜΑΝΑΣ-ΠΑΙΔΙΟΥ					
2	ΑΝΑΚΑΙΝΙΣΗ ΤΜΗΜΑ ΑΝΩΔΥΝΟΥ ΤΟΚΕΤΟΥ					
3	ΑΝΑΚΑΙΝΙΣΗ ΤΜΗΜΑ ΤΕΣΤ ΠΑΠΑΝΙΚΟΛΑΟΥ					
4	ΑΝΑΚΑΙΝΙΣΗ ΥΠΟΔΟΧΗΣ ΚΑΙ ΑΙΜΟΛΗΨΙΑΣ ΜΙΚΡΟΒΙΟΛΟΓΙΚΟ					
5						

Κ.Υ. ΚΑΜΙΝΙΝΩΝ

ΚΥ ΚΑΜΙΝΙΩΝ-ΙΑΤΡΟΤΕΧΝΟΛΟΓΙΚΟΣ ΕΞΟΠΛΙΣΜΟΣ						
α/α	**Είδος Εξοπλισμού**	**Ποσότητα**	**Κατηγορία**	**Έτος Εγκ/σης**	**Λειτουργική Κατάσταση**	**ΠΑΡΑΤΗΡΗΣΕΙΣ**
1	ΒΙΟΧΗΜΙΚΟΣ ΑΝΑΛΥΤΗΣ KONELAB 20					
2	ΒΙΟΧΗΜΙΚΟΣ ΑΝΑΛΥΤΗΣ INDIKO thermoscientific					
3	ΑΙΜΑΤΟΛΟΓΙΚΟΣ ΑΝΑΛΥΤΗΣ CELLTAC a					
4	ΕΓΚΑΤΑΣΤΑΣΗ ΣΥΣΤΗΜΑΤΟΣ ΥΠΟΛΟΓΙΣΤΙΚΗΣ ΑΚΤΙΝΟΓΡΑΦΙΑΣ ΚΑΙ ΞΗΡΑΣ ΕΚΤΥΠΩΣΗΣ					

5	ΣΠΙΡΟΜΕΤΡΟ PG SPIRO					
ΚΥ ΚΑΜΙΝΙΩΝ- ΥΠΟΔΟΜΕΣ ΗΛΕΚΤΡΟΤΕΧΝΟΛΟΓΙΚΟΣ ΕΞΟΠΛΙΣΜΟΣ						
α/α	**ΕΙΔΟΣ**	**ΠΟΣΟΤΗΤΑ**	**ΕΤΟΣ**	**ΠΑΡΑΤΗΡΗΣΕΙΣ**		
1	ΕΡΓΑΣΙΕΣ ΓΙΑ ΤΗΝ ΔΙΑΜΟΡΦΟΣΗ ΤΟΥ ΧΩΡΟΥ ΑΠΌ ΣΚΟΤΕΙΝΟ ΘΑΛΑΜΟ ΕΜΦΑΝΗΣΤΗΡΙΟΥ ΣΕ ΧΩΡΟ (ΓΡΑΦΕΙΟ) ΕΓΚΑΤΑΣΤΑΣΗΣ ΤΟΥ ΨΗΦΙΟΠΟΙΗΤΗ					

2ο Κ.Υ. ΣΑΛΑΜΙΝΑΣ

2ο ΚΥ ΣΑΛΑΜΙΝΑΣ-ΙΑΤΡΟΤΕΧΝΟΛΟΓΙΚΟΣ ΕΞΟΠΛΙΣΜΟΣ						
α/α	**Είδος Εξοπλισμού**	**ΠΟΣΟΤΗΤΑ**	**Κατηγορία**	**Έτος Εγκ/σης**	**Λειτουργική Κατάσταση**	**ΠΑΡΑΤΗΡΗΣΕΙΣ**
1	ΣΠΙΡΟΜΕΤΡΟ PROGETTI PGSPIRO			2018		
2	ΑΙΜΑΤΟΛΟΓΙΚΟΣ ΑΝΑΛΥΤΗΣ Celltac a			2016		
3	ΒΙΟΧΗΜΙΚΟΣ ΑΝΑΛΥΤΗΣ Konelab 30 i			2017		
4	ΒΙΟΧΗΜΙΚΟΣ ΑΝΑΛΥΤΗΣ INDIKO			2018		

1ο Κ.Υ. ΣΑΛΑΜΙΝΑΣ

1ο ΚΥ ΣΑΛΑΜΙΝΑΣ-ΙΑΤΡΟΤΕΧΝΟΛΟΓΙΚΟΣ ΕΞΟΠΛΙΣΜΟΣ						
α/α	**Είδος Εξοπλισμού**	**ΠΟΣΟΤΗΤΑ**	**Κατηγορία**	**Έτος Εγκ/σης**	**Λειτουργική Κατάσταση**	**ΠΑΡΑΤΗΡΗΣΕΙΣ**
1	ΨΗΦΙΟΠΟΙΗΤΗΣ			2019		
2	ΥΠΕΡΗΧΟΣ			2019		
3	ΟΞΥΜΕΤΡΟ			2015		
4	2 ΜΟΝΙΤΟΡ ΜΕΤΡΗΣΗΣ ΖΩΤΙΚΩΝ ΠΑΡΑΜΕΤΡΩΝ			2018		
5	ΦΥΓΟΚΕΝΤΡΟΣ ROTOFIX A			2016		
6	ΒΙΟΧΗΜΙΚΟΣ ΑΝΑΛΥΤΗΣ KONELAB 20955			2017		
7	ΒΙΟΧΗΜΙΚΟΣ ΑΝΑΛΥΤΗΣ INDICO			2018		

1ο ΚΥ ΣΑΛΑΜΙΝΑΣ ΥΠΟΔΟΜΕΣ ΗΛΕΚΤΡΟΤΕΧΝΟΛΟΓΙΚΟΣ ΕΞΟΠΛΙΣΜΟΣ						
α/α	**ΕΙΔΟΣ**	**ΠΟΣΟΤΗΤΑ**	**ΕΤΟΣ**	**ΠΑΡΑΤΗΡΗΣΕΙΣ**		
1	ΥΓΡΟΜΟΝΩΣΗ ΔΩΜΑΤΙΩΝ					
2	ΠΡΟΜΗΘΕΙΑ ΚΛΙΜΑΤΙΣΤΙΚΩΝ 13 ΤΕΜΑΧΙΑ					
3	ΠΡΟΜΗΘΕΙΑ ΚΑΙ ΤΟΠΟΘΕΤΗΣΗ ΑΛΟΥΜΙΝΙΩΝ (ΠΟΡΤΕΣ ΚΑΙ ΠΑΡΑΘΥΡΑ)					
4	ΕΓΚΑΤΑΣΤΑΣΗ ΑΛΕΞΙΚΕΡΑΥΝΟΥ					

Κ.Υ. ΠΟΛΥΧΝΙΤΟΥ

ΚΥ ΠΟΛΥΧΝΙΤΟΥ ΥΠΟΔΟΜΕΣ ΗΛΕΚΤΡΟΤΕΧΝΟΛΟΓΙΚΟΣ ΕΞΟΠΛΙΣΜΟΣ				
α/α	**ΕΙΔΟΣ**	**ΠΟΣΟΤΗΤΑ**	**ΕΤΟΣ**	**ΠΑΡΑΤΗΡΗΣΕΙΣ**
1	ΕΛΑΙΟΧΡΩΜΑΤΙΣΜΟΣ ΚΤΗΡΙΟΥ			
2	ΑΝΤΙΚΑΤΑΣΤΑΣΗ ΦΩΤΙΣΤΙΚΩΝ ΑΥΛΕΙΟΥ ΧΩΡΟΥ			
3	ΕΠΙΣΚΕΥΗ - ΣΥΜΠΛΗΡΩΣΗ ΥΔΡΑΥΛΙΚΩΝ			
4	ΑΝΤΙΚΑΤΑΣΤΑΣΗ ΣΤΡΩΜΑΤΩΝ			
5	ΑΝΑΓΟΜΩΣΗ ΠΥΡΟΣΒΕΣΤΗΡΩΝ			
6	ΑΠΕΝΤΟΜΩΣΕΙΣ			
7	ΣΥΝΤΗΡΗΣΗ ΓΕΝΝΗΤΡΙΑΣ			
8	ΑΝΤΙΚΑΤΑΣΤΑΣΗ ΚΟΥΦΩΜΑΤΩΝ			
9	ΤΖΑΜΑΡΙΕΣ ΣΤΟΝ ΧΩΡΟ ΥΠΟΔΟΧΗΣ			

Κ.Υ. ΜΥΤΙΛΗΝΗΣ

ΚΥ ΜΥΤΙΛΗΝΗΣ- ΙΑΤΡΟΤΕΧΝΟΛΟΓΙΚΟΣ ΕΞΟΠΛΙΣΜΟΣ						
α/α	**Είδος Εξοπλισμού**	**ΠΟΣΟΤΗΤΑ**	**Κατηγορία**	**Έτος Εγκ/σης**	**Λειτουργική Κατάσταση**	**ΠΑΡΑΤΗΡΗΣΕΙΣ**
1	ΟΔΟΝΤΙΑΤΡΙΚΗ ΕΔΡΑ			2016	ΜΕ ΠΛΗΡΕΣ ΕΞΟΠΛΙΣΜΟ	
2	ΑΙΜΑΤΟΛΟΓΙΚΟΣ ΑΝΑΛΥΤΗΣ			2016		
3	ΒΙΟΧΗΜΙΚΟΣ ΑΝΑΛΥΤΗΣ			2016		
4	ΚΛΙΒΑΝΟΣ			2016		
5	2 ΥΠΕΡΗΧΟΤΟΜΟΓΡΑΦΟΙ			2016		
6	ΗΛΕΚΤΡΟΚΑΡΔΙΟΓΡΑΦΟΣ			2016		
7	2 ΥΠΕΡΗΧΟΓΡΑΦΟΙ			2016		
8	ΓΥΝΑΙΚΟΛΟΓΙΚΗ ΕΔΡΑ			2016		
9	ΕΝΔΟΣΚΟΠΙΟ			2016		

10	ΑΠΙΝΙΔΩΤΗΣ			2016		
11	2 ΜΟΝΙΤΟΡ			2016		
12	2 ΗΛΕΚΤΡΟΚΑΡΔΙΟΓΡΑΦΟΙ ΜΕ ΕΚΤΥΠΩΤΗ MARQUETTE			2016		
13	ΘΕΡΜΑΙΝΟΜΕΝΟ ΤΡΑΠΕΖΙ ΑΝΑΝΗΨΗΣ ΝΕΟΓΝΟΥ			2016		
14	ΥΠΕΡΗΧΟΓΡΑΦΟΣ MINDRAY UMT-110 OMAT			2016	ΠΕΡΙΟΡΙΣΜΕΝΗ ΛΕΙΤΟΥΡΓΙΑ	
15	ΒΙΟΧΗΜΙΚΟΣ ΑΝΑΛΥΤΗΣ			2018		
ΚΥ ΜΥΤΙΛΗΝΗΣ ΥΠΟΔΟΜΕΣ ΗΛΕΚΤΡΟΤΕΧΝΟΛΟΓΙΚΟΣ ΕΞΟΠΛΙΣΜΟΣ						
α/α	**ΕΙΔΟΣ**	**ΠΟΣΟΤΗΤΑ**	**ΕΤΟΣ**	**ΠΑΡΑΤΗΡΗΣΕΙΣ**		
1	5 ΕΚΤΥΠΩΤΕΣ		2018			
2	2 ΠΟΛΥΜΗΧΑΝΗΜΑΤΑ		2018			
3	5 Η/Υ(με πλήρη εξοπλισμό)		2018			
4	6 Η/Υ(με πλήρη εξοπλισμό)		2019			
5	4 ΕΚΤΥΠΩΤΕΣ		2019			
6	5 UPS		2018			
7	5 ΤΗΛΕΦΩΝΙΚΕΣ ΣΥΣΚΕΥΕΣ		2019			
8	ΕΚΤΕΛΕΣΗ ΕΡΓΑΣΙΩΝ ΔΙΑΜΟΡΦΩΣΗΣ ΣΤΗΝ ΤΟΜΥ ΜΥΤΙΛΗΝΗΣ		2018			
9	SWITCH TP-link TLSG 102.4DE		2019			
10	UPS		2019			

Κ.Υ. ΚΑΡΛΟΒΑΣΙΟΥ

ΚΥ ΚΑΡΛΟΒΑΣΟΥ- ΙΑΤΡΟΤΕΧΝΟΛΟΓΙΚΟΣ ΕΞΟΠΛΙΣΜΟΣ						
α/α	**Είδος Εξοπλισμού**	**ΠΟΣΟΤΗΤΑ**	**Κατηγορία**	**Έτος Εγκ/σης**	**Λειτουργική Κατάσταση**	**ΠΑΡΑΤΗΡΗΣΕΙΣ**
1	ΣΥΣΤΗΜΑ ΨΗΦΙΑΚΗΣ ΑΚΤΙΝΟΓΡΑΦΙΑΣ					
2	ΕΞΟΠΛΙΣΜΟΣ ΤΗΛΕΪΑΤΡΙΚΗΣ					

ΚΥ ΑΓΙΑΣ ΣΟΦΙΑΣ & Τ.Ι. ΚΕΡΑΤΣΙΝΙΟΥ

ΚΥ ΑΓΙΑΣ ΣΟΦΙΑΣ & Τ.Ι. ΚΕΡΑΤΣΙΝΙΟΥ- ΙΑΤΡΟΤΕΧΝΟΛΟΓΙΚΟΣ ΕΞΟΠΛΙΣΜΟΣ						
α/α	**Είδος Εξοπλισμού**	**ΠΟΣΟΤΗΤΑ**	**Κατηγορία**	**Έτος Εγκ/σης**	**Λειτουργική Κατάσταση**	**ΠΑΡΑΤΗΡΗΣΕΙΣ**
1	ΚΥ ΑΓΙΑΣ ΣΟΦΙΑΣ	ΑΥΤΟΚΑΥΣΤΟΣ ΚΛΙΒΑΝΟΣ SEA 22 LiT	ΟΔΟΝΤΙΑΤΡΙΚΟ	2018		
2	ΚΥ ΑΓΙΑΣ ΣΟΦΙΑΣ	ΤΥΜΠΑΝΟΓΡΑΦΟΣ	ΩΤΟΡΙΝΟΛΑΡΥΓΓΟΛΟΓΙΚΟ	2015		

3	ΚΥ ΑΓΙΑΣ ΣΟΦΙΑΣ	ΩΤΟΣΚΟΠΙΟ ΑΥΤΟΦΩΤΟ	ΩΤΟΡΙΝΟΛΑΡΡΥΓΓΟΛΟΓΙΚΟ	2015		
4	ΚΥ ΑΓΙΑΣ ΣΟΦΙΑΣ	ΑΝΑΡΡΟΦΗΣΗ ΩΡΛ	ΩΤΟΡΙΝΟΛΑΡΡΥΓΓΟΛΟΓΙΚΟ	2018		
5	ΚΥ ΑΓΙΑΣ ΣΟΦΙΑΣ	ΑΠΙΝΙΔΩΤΗΣ	ΕΝΕΣΟΘΕΡΑΠΕΙΑ	2016		
6	ΚΥ ΑΓΙΑΣ ΣΟΦΙΑΣ	ΩΤΟΣΚΟΠΙΟ ΑΥΤΟΦΩΤΟ	ΕΝΕΣΟΘΕΡΑΠΕΙΑ	2015		
7	ΚΥ ΑΓΙΑΣ ΣΟΦΙΑΣ	ΒΙΟΧΗΜΙΚΟΣ ΑΝΑΛΥΤΗΣ KONELAB	ΜΙΚΡΟΒΙΟΛΟΓΙΚΟ	2015		
8	ΚΥ ΑΓΙΑΣ ΣΟΦΙΑΣ	ΒΙΟΧΗΜΙΚΟΣ ΑΝΑΛΥΤΗΣ INDIKO PLUS ISE	ΜΙΚΡΟΒΙΟΛΟΓΙΚΟ	2019		
9	ΚΥ ΑΓΙΑΣ ΣΟΦΙΑΣ	ΑΝΑΔΕΥΤΗΡΑΣ ΓΕΝ. ΑΙΜΑΤΟΣ	ΜΙΚΡΟΒΙΟΛΟΓΙΚΟ	2015		
10	ΚΥ ΑΓΙΑΣ ΣΟΦΙΑΣ	ΑΝΑΚΙΝΗΤΗΡΑΣ	ΜΙΚΡΟΒΙΟΛΟΓΙΚΟ	2015		
11	ΚΥ ΑΓΙΑΣ ΣΟΦΙΑΣ	ΑΙΜΑΤΟΛΟΓΙΚΟΣ ΑΝΑΛΥΤΗΣ	ΜΙΚΡΟΒΙΟΛΟΓΙΚΟ	2015		
12	ΚΥ ΑΓΙΑΣ ΣΟΦΙΑΣ	ΜΙΚΡΟΣΚΟΠΙΟ	ΜΙΚΡΟΒΙΟΛΟΓΙΚΟ	2015		
13	Τ.Ι. ΚΕΡΑΤΣΙΝΙΟΥ	ΟΔΟΝΤΙΑΤΡΙΚΗ ΕΔΡΑ	ΟΔΟΝΤΙΑΤΡΙΚΟ	2019		
14	Τ.Ι. ΚΕΡΑΤΣΙΝΙΟΥ	UNIT	ΟΔΟΝΤΙΑΤΡΙΚΟ			
15	Τ.Ι. ΚΕΡΑΤΣΙΝΙΟΥ	ΣΥΣΚΕΥΗ ΦΩΤΟΠΟΛΥΜΕΡΙΣΜΟΥ	ΟΔΟΝΤΙΑΤΡΙΚΟ	2019		
16	Τ.Ι. ΚΕΡΑΤΣΙΝΙΟΥ	ΑΥΤΟΚΑΥΣΤΟΣ ΚΛΙΒΑΝΟΣ SEA 22 LiT	ΟΔΟΝΤΙΑΤΡΙΚΟ	2018		
17	Τ.Ι. ΚΕΡΑΤΣΙΝΙΟΥ	ΣΥΣΚΕΥΗ ΑΠΟΤΡΥΓΩΣΗΣ	ΟΔΟΝΤΙΑΤΡΙΚΟ	2018		

ΚΥ ΑΓΙΑΣ ΣΟΦΙΑΣ & Τ.Ι. ΚΕΡΑΤΣΙΝΙΟΥ - ΥΠΟΔΟΜΕΣ
ΗΛΕΚΤΡΟΤΕΧΝΟΛΟΓΙΚΟΣ ΕΞΟΠΛΙΣΜΟΣ

α/α	**ΕΙΔΟΣ**	**ΠΟΣΟΤΗΤΑ**	**ΕΤΟΣ**	**ΠΑΡΑΤΗΡΗΣΕΙΣ**		
1	ΚΥ ΑΓΙΑΣ ΣΟΦΙΑΣ	6 ΚΕΝΤΡΙΚΕΣ ΜΟΝΑΔΕΣ FUJITSU	2017			
2	ΚΥ ΑΓΙΑΣ ΣΟΦΙΑΣ	5 ΚΕΝΤΡΙΚΕΣ ΜΟΝΑΔΕΣ LENOVO	2019			
3	ΚΥ ΑΓΙΑΣ ΣΟΦΙΑΣ	1 ΚΕΝΤΡΙΚΗ ΜΟΝΑΔΑ FUJITSU	2018			
4	ΚΥ ΑΓΙΑΣ ΣΟΦΙΑΣ	1 ΚΕΝΤΡΙΚΗ ΜΟΝΑΔΑ FUJITSU/ESPIMO P556/E90T	2018			
5	ΚΥ ΑΓΙΑΣ ΣΟΦΙΑΣ	2 ΠΛΗΚΤΡΟΛΟΓΙΑ FUJITSU	2018			
6	ΚΥ ΑΓΙΑΣ ΣΟΦΙΑΣ	5 ΠΛΗΚΤΡΟΛΟΓΙΑ LENOVO	2019			
7	ΚΥ ΑΓΙΑΣ ΣΟΦΙΑΣ	4 ΟΘΟΝΕΣ FUJITSU	2017			
8	ΚΥ ΑΓΙΑΣ ΣΟΦΙΑΣ	2 ΟΘΟΝΕΣ FUJITSU	2018			

9	ΚΥ ΑΓΙΑΣ ΣΟΦΙΑΣ	5 ΟΘΟΝΕΣ LENOVO	2019			
10	ΚΥ ΑΓΙΑΣ ΣΟΦΙΑΣ	2 MOUSE FUJITSU	2017			
11	ΚΥ ΑΓΙΑΣ ΣΟΦΙΑΣ	2 MOUSE FUJITSU	2018			
12	ΚΥ ΑΓΙΑΣ ΣΟΦΙΑΣ	2 ΕΚΤΥΠΩΤΕΣ SAMSUNG	2018			
13	ΚΥ ΑΓΙΑΣ ΣΟΦΙΑΣ	3 ΕΚΤΥΠΩΤΕΣ SAMSUNG	2017			
14	ΚΥ ΑΓΙΑΣ ΣΟΦΙΑΣ	ΕΚΤΥΠΩΤΗΣ EPSON	2015			
15	ΚΥ ΑΓΙΑΣ ΣΟΦΙΑΣ	ΕΚΤΥΠΩΤΗΣ SAMSUNG	2016			
16	ΚΥ ΑΓΙΑΣ ΣΟΦΙΑΣ	10 ΕΚΤΥΠΩΤΕΣ LEX MARK - MS 317DN	2018			
17	ΚΥ ΑΓΙΑΣ ΣΟΦΙΑΣ	ΠΟΛΥΧΗΜΑΝΗΜΑ EPSON	2017			
18	ΚΥ ΑΓΙΑΣ ΣΟΦΙΑΣ	FVT/ΚΑ ΜΗΧΑΝΗΜΑΤΑ CONIKA MINOLDA 211	2016			
19	ΚΥ ΑΓΙΑΣ ΣΟΦΙΑΣ	ΨΥΚΤΙΚΟΣ ΘΑΛΑΜΟΣ ΜΠΑΟΥΛΟ	2018			
20	Τ.Ι. ΚΕΡΑΤΣΙΝΙΟΥ	ΚΛΙΜΑΤΙΣΤΙΚΟ ΔΑΠΕΔΟΥ	2019			
21	Τ.Ι. ΚΕΡΑΤΣΙΝΙΟΥ	ΚΛΙΜΑΤΙΣΤΙΚΟ ΤΟΙΧΟΥ	2019			
22	Τ.Ι. ΚΕΡΑΤΣΙΝΙΟΥ	ΚΛΙΜΑΤΙΣΤΙΚΟ ΔΑΠΕΔΟΥ	2017			

Κ.Υ. ΠΑΤΜΟΥ

ΚΥ ΠΑΤΜΟΥ - ΙΑΤΡΟΤΕΧΝΟΛΟΓΙΚΟΣ ΕΞΟΠΛΙΣΜΟΣ						
α/α	**Είδος Εξοπλισμού**	**ΠΟΣΟΤΗΤΑ**	**Κατηγορία**	**Έτος Εγκ/σης**	**Λειτουργική Κατάσταση**	**ΠΑΡΑΤΗΡΗΣΕΙΣ**
1	ΑΙΜΑΤΟΛΟΓΙΚΟΣ ΑΝΑΛΥΤΗΣ ABACUS 380		ΜΙΚΡΟΒΙΟΛΟΓΙΚΟ	2017		
2	ΕΚΤΥΠΩΤΗΣ ΑΙΜΑΤΟΛΟΓΙΚΟΥ ΑΝΑΛΥΤΗ HP OFFICE PRO 6230		ΜΙΚΡΟΒΙΟΛΟΓΙΚΟ			
3	ΣΥΣΚΕΥΗ ΜΕΤΡΗΣΗΣ ΚΑΡΔΙΑΚΩΝ ΔΕΙΚΤΩΝ ROCHE COBAS H 232		ΜΙΚΡΟΒΙΟΛΟΓΙΚΟ			
4	ΑΝΑΛΥΤΗΣ ΠΗΞΗΣ ΑΙΜΑΤΟΣ INR COAGU CHECK INRANGE		ΜΙΚΡΟΒΙΟΛΟΓΙΚΟ	2019		
5	ΥΠΕΡΗΧΟΣ ΚΑΡΔΙΑΣ GENERAL ELECTRIC VIVID T8		ΚΑΡΔΙΟΛΟΓΙΚΟ			
6	MONITOR ΑΠΙΝΙΔΩΤΗΣ ZOLL R SERIES ALS		ΚΑΡΔΙΟΛΟΓΙΚΟ			

7	MONITOR ΑΠΙΝΙΔΩΤΗΣ-ΒΗΜΑΤΟΔΟΤΗΣ SCHILLER DEFIGARD 4000		ΚΑΡΔΙΟΛΟΓΙΚΟ			
8	ΑΝΤΛΙΕΣ ΕΓΧΥΣΗΣ ΥΓΡΩΝ 2 ΤΕΜΑΧΙΑ CONTEC INFUSION PUMP MODEL SP750		ΚΑΡΔΙΟΛΟΓΙΚΟ			
9	ΑΥΤΟΚΟΛΛΗΤΑ ΗΛΕΚΤΡΟΔΙΑ ΝΕΟΓΝΩΝ ΣΕΤ 120 ΤΕΜΑΧΙΩΝ ΜΕ ΥΠΟΔΟΧΗ BANANA PLUG		ΠΑΙΔΙΑΤΡΙΚΟ			
10	SET ΚΑΛΥΠΤΡΩΝ ΧΟΡΗΓΗΣΗΣ ΟΞΥΓΟΝΟΥ ΓΙΑ ΒΡΕΦΗ		ΠΑΙΔΙΑΤΡΙΚΟ			
11	MONITOR ΖΩΤΙΚΩΝ ΠΑΡΑΜΕΤΡΩΝ ΦΟΡΗΤΟ G3H GENERAL- MEDITECH SN: G3HP50055		ΠΑΙΔΙΑΤΡΙΚΟ			
12	ΒΡΕΦΙΚΟΙ ΑΙΣΘΗΤΗΡΕΣ ΟΞΥΜΕΤΡΙΑΣ ΜΙΑ ΧΡΗΣΕΩΣ & ΚΑΛΩΔΙΟ ΠΡΟΕΚΤΑΣΗΣ ΓΙΑ ΤΟΝ ΒΡΕΦΙΚΟ ΑΙΣΘΗΤΗΡΑ ΟΞΥΜΕΤΡΙΑΣ		ΠΑΙΔΙΑΤΡΙΚΟ			

Κ.Υ. ΕΡΜΟΥΠΟΛΗΣ

ΚΥ ΕΡΜΟΥΠΟΛΗΣ- ΙΑΤΡΟΤΕΧΝΟΛΟΓΙΚΟΣ ΕΞΟΠΛΙΣΜΟΣ						
α/α	**Είδος Εξοπλισμού**	**ΠΟΣΟΤΗΤΑ**	**Κατηγορία**	**Έτος Εγκ/σης**	**Λειτουργική Κατάσταση**	**ΠΑΡΑΤΗΡΗΣΕΙΣ**
1	ΑΚΟΥΟΓΡΑΦΟΣ			2016	ΚΑΛΟ ΚΑΙ ΣΕ ΧΡΗΣΗ	
2	ΣΥΣΚΕΥΗ ΥΠΕΡΗΧΩΝ ΑΠΟΤΡΥΓΩΣΗΣ ΟΔΟΝΤΩΝ			2018	ΚΑΛΟ ΚΑΙ ΣΕ ΧΡΗΣΗ	

Κ.Υ. ΚΑΛΛΟΝΗΣ

ΚΥ ΚΑΛΛΟΝΗΣ- ΙΑΤΡΟΤΕΧΝΟΛΟΓΙΚΟΣ ΕΞΟΠΛΙΣΜΟΣ						
α/α	**Είδος Εξοπλισμού**	**ΠΟΣΟΤΗΤΑ**	**Κατηγορία**	**Έτος Εγκ/σης**	**Λειτουργική Κατάσταση**	**ΠΑΡΑΤΗΡΗΣΕΙΣ**
1	ΜΑΝΟΜΕΤΡΑ ΙΑΤΡΙΚΑ ΜΕ ΥΓΡΑΝΤΗΡΑ	ΤΕΠ		2015		
2	ΒΙΟΧΗΜΙΚΟΣ ΑΝΑΛΥΤΗΣ ΥΓΡΑΣ ΧΗΜΕΙΑΣ	ΜΙΚΡΟΒΙΟΛΟΓΙΚΟ		2016		
3	ΑΥΤΟΜΑΤΟΣ ΑΙΜΑΤΟΛΟΓΙΚΟΣ ΑΝΑΛΥΤΗΣ	ΜΙΚΡΟΒΙΟΛΟΓΙΚΟ		2016		
4	ΑΠΙΝΙΔΩΤΗΣ -MONITOR	ΤΕΠ		2017		
5	ΑΠΙΝΙΔΩΤΗΣ -MONITOR	ΤΕΠ		2017		
6	ΟΞΥΜΕΤΡΟ ΦΟΡΗΤΟ	ΤΕΠ		2017		

7	ΩΤΟΣΚΟΠΙΑ	ΤΕΠ		2017		
8	ΓΥΨΟΠΡΙΟΝΟ ΗΛΕΚΤΡΙΚΟ	ΟΡΘΟΠΕΔΙΚΟ		2017		
9	ΔΙΑΣΤΟΛΕΑΣ ΓΥΨΟΥ	ΟΡΘΟΠΕΔΙΚΟ		2017		
10	ΨΑΛΙΔΙ	ΟΡΘΟΠΕΔΙΚΟ		2017		
11	ΜΑΝΟΜΕΤΡΑ ΙΑΤΡΙΚΑ ΜΕ ΥΓΡΑΝΤΗΡΑ	ΤΕΠ		2017		
12	ΦΟΡΗΤΟΣ ΗΛΕΚΤΡΟΚΑΡΔΙΟΓΡΑΦΟΣ	ΤΕΠ		2018		
13	ΑΕΡΟΣΥΜΠΙΕΣΤΗΣ ΜΕ ΞΗΡΑΝΤΗΡΑ	ΟΔΟΝΤΙΑΤΡΙΚΟ		2018		
14	ΚΟΥΒΟΥΚΛΙΟ ΜΕΤΑΛΛΙΚΟ ΑΕΡΟΣΥΜΠΙΕΣΤΗ	ΟΔΟΝΤΙΑΤΡΙΚΟ		2018		
15	ΠΙΕΣΟΜΕΤΡΟ ΗΛΕΚΡΟΝΙΚΟ	ΤΕΠ		2018		
16	ΠΕΡΙΧΕΙΡΙΔΑ ΜΕ ΑΕΡΟΘΑΛΑΜΟ ΠΑΙΔΙΑΤΡΙΚΗ	ΤΕΠ		2018		
17	ΠΕΡΙΧΕΙΡΙΔΑ ΜΕ ΑΕΡΟΘΑΛΑΜΟ ΜΕΓΑΛΗ	ΤΕΠ		2018		
18	ΠΙΕΣΟΜΕΤΡΟ ΗΛΕΚΡΟΝΙΚΟ	ΤΕΠ		2018		
19	ΣΤΗΘΟΣΚΟΠΙΟ ΜΟΝΗΣ ΚΑΨΑΣ	ΤΕΠ		2018		
20	ΕΜΦΑΝΙΣΤΗΡΙΟ	ΑΚΤΙΝΟΛΟΓΙΚΟ		2018		
21	ΒΙΟΧΗΜΙΚΟΣ ΑΝΑΛΥΤΗΣ ΥΓΡΑΣ ΧΗΜΕΙΑΣ	ΜΙΚΡΟΒΙΟΛΟΓΙΚΟ		2018	ΕΓΙΝΕ ΑΝΤΙΚΑΤΑΣΤΑΣΗ ΤΟΥ ΜΟΝΤΕΛΟΥ ΠΟΥ ΕΓΚΑΤΑΣΤΑΘΗΚΕ ΤΟ 2016	
ΚΥ ΚΑΛΛΟΝΗΣ- ΥΠΟΔΟΜΕΣ ΗΛΕΚΤΡΟΤΕΧΝΟΛΟΓΙΚΟΣ ΕΞΟΠΛΙΣΜΟΣ						
α/α	**ΕΙΔΟΣ**	**ΠΟΣΟΤΗΤΑ**	**ΕΤΟΣ**	**ΠΑΡΑΤΗΡΗΣΕΙΣ**		
1	UPS PL/LI NRG 1500VA	2018				
2	ΟΘΟΝΗ DELL E2016HV 19,5 LED	2018				
3	2D- SCANNER	2019				
4	ΛΑΜΠΑ ΥΠΕΡΥΘΡΩΝ WHF-312 INFARED	2019				
5	ΕΡΓΑΣΙΕΣ ΑΝΤΙΚΑΤΑΣΤΑΣΗΣ ΠΙΕΣΤΙΚΟΥ ΚΑΙ ΚΑΘΑΡΙΣΜΟΣ ΛΕΒΗΤΑ ΚΑΛΟΡΙΦΕΕΡ	2017				
6	ΑΛΛΑΓΗ ΚΥΚΛΟΦΟΡΗΤΗ	2019				
7	ΕΠΙΣΚΕΥΗ ΚΑΙ ΣΥΝΤΗΡΗΣΗ Η/Ζ(ΗΛΕΚΤΡΟΠΑΡΑΓΩΓΟΥ ΖΕΥΓΟΥΣ)	2017				
8	ΤΟΠΟΘΕΤΗΣΗ ΚΑΥΣΤΗΡΑ RIELO & ΑΝΤΛΙΑ ΜΑΤΡΑ 3 HP	2017				
9	ΤΟΠΟΘΕΤΗΣΗ ΚΑΙΝΟΥΡΓΙΟΥ ΠΙΝΑΚΑ ΕΛΕΓΧΟΥ Η/Ζ ΓΕΝΙΚΟΥ ΔΙΑΚΟΠΤΗ ΚΑΙ ΟΡΕΙΧΑΛΚΙΝΗ ΒΑΛΒΙΔΑ ΑΝΤΕΠΙΣΤΡΟΦΗΣ	2018				

10	ΤΟΠΟΘΕΤΗΣΗ ΚΑΙΝΟΥΡΓΙΟΥ ΚΛΙΜΑΤΙΣΤΙΚΟΥ ΣΤΟ ΟΔΟΝΤΙΑΤΡΕΙΟ	2018				
11	ΧΡΩΜΑΤΙΣΜΟΣ ΕΣΩΤΕΡΙΚΩΝ ΚΑΙ ΕΞΩΤΕΡΙΚΩΝ ΧΩΡΩΝ	2018				
12	ΕΡΓΑΣΙΕΣ ΤΟΠΟΘΕΤΗΣΗΣ ΝΕΑΣ ΥΓΡΟΜΟΝΩΣΗΣ ΚΑΙ ΕΠΙΣΚΕΥΗΣ ΤΜΗΜΑΤΟΣ ΤΗΣ ΣΤΕΓΗΣ	2019				
13	ΚΑΤΑΣΚΕΥΗ ΜΕ ΓΥΨΟΣΑΝΙΔΑ ΜΙΚΡΟΥ ΑΠΟΘΗΚΕΥΤΙΚΟΥ ΧΩΡΟΥ	2016				

Κ.Υ. ΙΛΙΟΥ

ΚΥ ΙΛΙΟΥ- ΙΑΤΡΟΤΕΧΝΟΛΟΓΙΚΟΣ ΕΞΟΠΛΙΣΜΟΣ						
α/α	**Είδος Εξοπλισμού**	**ΠΟΣΟΤΗΤΑ**	**Κατηγορία**	**Έτος Εγκ/σης**	**Λειτουργική Κατάσταση**	**ΠΑΡΑΤΗΡΗΣΕΙΣ**
1	ΕΓΚΑΤΑΣΤΑΣΗ ΚΑΙΝΟΥΡΓΙΟΥ ΣΥΣΤΗΜΑΤΟΣ ΥΠΟΛΟΓΙΣΤΙΚΗΣ ΑΚΤΙΝΟΓΡΑΦΙΑΣ ΚΑΙ ΞΗΡΑΣ ΕΚΤΥΠΩΣΗΣ			2018		
2	ΒΙΟΧΗΜΙΚΟΣ ΑΝΑΛΥΤΗΣ KONELAB 30i PRIME			2015		
3	ΑΙΜΑΤΟΛΟΓΙΚΟΣ ΑΝΑΛΥΤΗΣ CELLTAC			2015		
4	ΒΙΟΧΗΜΙΚΟΣ ΑΝΑΛΥΤΗΣ INDIKO			2018		
ΚΥ ΙΛΙΟΥ- ΥΠΟΔΟΜΕΣ ΗΛΕΚΤΡΟΤΕΧΝΟΛΟΓΙΚΟΣ ΕΞΟΠΛΙΣΜΟΣ						
α/α	**ΕΙΔΟΣ**	**ΠΟΣΟΤΗΤΑ**	**ΕΤΟΣ**	**ΠΑΡΑΤΗΡΗΣΕΙΣ**		
1	ΕΠΙΣΚΕΥΗ ΑΣΑΝΣΕΡ					

Κ.Υ. ΑΓΙΟΥ ΙΕΡΟΘΕΟΥ

ΚΥ ΑΓΙΟΥ ΙΕΡΟΘΕΟΥ- ΥΠΟΔΟΜΕΣ ΗΛΕΚΤΡΟΤΕΧΝΟΛΟΓΙΚΟΣ ΕΞΟΠΛΙΣΜΟΣ						
α/α	**Είδος Εξοπλισμού**	**ΠΟΣΟΤΗΤΑ**	**Κατηγορία**	**Έτος Εγκ/σης**	**Λειτουργική Κατάσταση**	**ΠΑΡΑΤΗΡΗΣΕΙΣ**
1	ΕΣΩΤΕΡΙΚΟΣ ΕΛΑΙΟΧΡΩΜΑΤΙΣΜΟΣ			2018		

Κ.Υ. ΙΛΙΟΥ

ΚΥ ΙΛΙΟΥ- ΙΑΤΡΟΤΕΧΝΟΛΟΓΙΚΟΣ ΕΞΟΠΛΙΣΜΟΣ						
α/α	**Είδος Εξοπλισμού**	**ΠΟΣΟΤΗΤΑ**	**Κατηγορία**	**Έτος Εγκ/σης**	**Λειτουργική Κατάσταση**	**ΠΑΡΑΤΗΡΗΣΕΙΣ**
1	ΗΛΕΚΤΡΟΚΑΡΔΙΟΓΡΑΦΟΣ			2018		
2	ΑΣΥΡΜΑΤΗ ΣΥΣΚΕΥΗ ΦΩΤΟΠΟΛΥΜΕΡΙΣΜΟΥ			2019		
ΚΥ ΙΛΙΟΥ- ΥΠΟΔΟΜΕΣ ΗΛΕΚΤΡΟΤΕΧΝΟΛΟΓΙΚΟΣ ΕΞΟΠΛΙΣΜΟΣ						
α/α	**ΕΙΔΟΣ**	**ΠΟΣΟΤΗΤΑ**	**ΕΤΟΣ**	**ΠΑΡΑΤΗΡΗΣΕΙΣ**		
1	ΣΥΝΤΗΡΗΣΗ - ΕΠΙΣΚΕΥΕΣ ΥΔΡΑΥΛΙΚΩΝ ΕΓΚΑΤΑΣΤΑΣΕΩΝ					
2	ΣΥΝΤΗΡΗΣΕΙΣ - ΕΠΙΣΚΕΥΕΣ ΗΛΕΚΤΡΟΛΟΓΙΚΩΝ ΕΓΚΑΤΑΣΤΑΣΕΩΝ					

1ο Κ.Υ. ΜΕΓΑΡΩΝ

1ο ΚΥ ΜΕΓΑΡΩΝ- ΙΑΤΡΟΤΕΧΝΟΛΟΓΙΚΟΣ ΕΞΟΠΛΙΣΜΟΣ						
α/α	**Είδος Εξοπλισμού**	**ΠΟΣΟΤΗΤΑ**	**Κατηγορία**	**Έτος Εγκ/σης**	**Λειτουργική Κατάσταση**	**ΠΑΡΑΤΗΡΗΣΕΙΣ**
1	ΥΠΕΡΥΧΟΤΟΜΟΓΡΑΦΟΣ					
2	ΨΗΦΙΑΚΟ ΕΡΓΑΣΤΗΡΙΟ					
3	ΒΙΟΧΗΜΙΚΟΣ ΑΝΑΛΥΤΗΣ(ΣΥΝΟΔΟΣ ΕΞΟΠΛΙΣΜΟΣ)					
4	ΑΙΜΑΤΟΛΟΓΙΚΟΣ ΑΝΑΛΥΤΗΣ(ΣΥΝΟΔΟΣ ΕΞΟΠΛΙΣΜΟΣ)					
5	ΑΝΑΛΥΤΗΣ ΑΕΡΙΩΝ ΑΙΜΑΤΟΣ					
6	ΟΞΥΜΕΤΡΟ					
7	ΝΕΦΕΛΟΠΟΙΗΤΗΣ					
8	ΑΥΤΟΜΑΤΟΣ ΑΠΙΝΙΔΩΤΗΣ					

1ο ΚΥ ΜΕΓΑΡΩΝ- ΥΠΟΔΟΜΕΣ ΗΛΕΚΤΡΟΤΕΧΝΟΛΟΓΙΚΟΣ ΕΞΟΠΛΙΣΜΟΣ						
α/α	**ΕΙΔΟΣ**	**ΠΟΣΟΤΗΤΑ**	**ΕΤΟΣ**	**ΠΑΡΑΤΗΡΗΣΕΙΣ**		
1	ΑΝΑΚΑΙΝΙΣΗ ΑΚΤΙΝΟΛΟΓΙΚΟΥ ΕΡΓΑΣΤΗΡΙΟΥ					
2	ΑΠΟΚΑΤΑΣΤΑΣΗ- ΕΠΙΣΚΕΥΗ ΔΙΚΤΥΟΥ ΥΔΡΕΥΣΗΣ					
3	ΑΠΟΚΑΤΑΣΤΑΣΗ ΗΛΕΚΤΡΟΛΟΓΙΚΟΥ ΔΙΚΤΥΟΥ					
4	ΑΝΤΙΚΑΤΑΣΤΑΣΗ ΚΑΜΙΝΑΔΑΣ ΚΑΛΟΡΙΦΕΡ					

Κ.Υ. ΠΕΡΑΜΑΤΟΣ

ΚΥ ΠΕΡΑΜΑΤΟΣ- ΙΑΤΡΟΤΕΧΝΟΛΟΓΙΚΟΣ ΕΞΟΠΛΙΣΜΟΣ						
α/α	**ΕΙΔΟΣ ΕΞΟΠΛΙΣΜΟΥ**	**ΠΟΣΟΤΗΤΑ**	**ΚΑΤΗΓΟΡΙΑ**	**ΈΤΟΣ ΕΓΚΡΙΣΗΣ**	**ΛΕΙΤΟΥΡΓΙΚΗ ΚΑΤΑΤΑΣΗ**	**ΠΑΡΑΤΗΡΗΣΕΙΣ**
1	ΤΟΝΟΜΕΤΡΟ					
2	ΚΕΡΑΤΟΔΙΑΘΛΑΣΙΜΕΤΡΟ					
3	ΚΑΣΕΤΙΝΑ ΔΟΚΙΜΑΣΤΙΚΩΝ ΓΥΑΛΙΩΝ					
4	ΦΑΚΟΣ GOLDMAN					
5	ΣΧΙΣΜΟΕΙΔΗΣ ΛΥΧΝΙΑ					
6	ΨΗΦΙΑΚΟΣ ΥΠΕΡΗΧΟΤΟΜΟΓΡΑΦΟΣ VIVIT T8					
7	ΗΛΕΚΤΡΟΝΙΚΑ ΚΑΙ ΑΝΑΛΟΓΙΚΑ ΠΙΕΣΟΜΕΤΡΑ					
8	ΣΥΣΚΕΥΗ ΑΖΩΤΟΥ ΚΡΥΟΠΗΞΙΑ CRYOSET					
9	ΦΙΑΛΗ ΑΖΩΤΟΥ					
10	ΣΠΙΡΟΜΕΤΡΟ					
11	ΕΝΟΙΚΙΑΣΗ ΦΙΑΛΩΝ ΟΞΥΓΟΝΟΥ					
12	ΠΡΟΜΗΘΕΙΑ ΗΛΕΚΤΡΟΔΙΑ ΔΙΑΘΕΡΜΙΑΣ					
13	ΣΕΤ ΒΙΟΨΙΑΣ					
14	ΣΥΣΚΕΥΗ ΥΠΕΡΗΧΩΝ					
15	ΩΤΟΣΚΟΠΙΟ					
16	ΑΙΜΑΤΟΛΟΓΙΚΟΣ ΑΝΑΛΥΤΗΣ CELLTAC					

17	ΒΙΟΧΗΜΙΚΟΣ ΑΝΑΛΥΤΗΣ KONELAB					
18	ΒΙΟΧΗΜΙΚΟΣ ΑΝΑΛΥΤΗΣ THERMOSCIENTIFIC INDINO					
ΚΥ ΠΕΡΑΜΑΤΟΣ- ΥΠΟΔΟΜΕΣ ΗΛΕΚΤΡΟΤΕΧΝΟΛΟΓΙΚΟΣ ΕΞΟΠΛΙΣΜΟΣ						
α/α	**ΕΙΔΟΣ**	**ΠΟΣΟΤΗΤΑ**	**ΕΤΟΣ**	**ΠΑΡΑΤΗΡΗΣΕΙΣ**		
1	UPS NRG SAFE					
2	Η/Υ DELL					
3	ΣΥΝΤΗΡΗΣΗ ΥΔΡΑΥΛΙΚΩΝ ΕΓΚΑΤΑΣΤΑΣΕΩΝ					
4	ΒΑΨΙΜΟ ΚΤΗΡΙΟΥ ΚΑΙ ΤΟΠΟΘΕΤΙΣΗ ΠΡΟΣΤΑΤΕΥΤΙΚΩΝ ΤΟΙΧΟΥ					

Κ.Υ. ΒΑΡΗΣ

ΚΥ ΒΑΡΗΣ- ΙΑΤΡΟΤΕΧΝΟΛΟΓΙΚΟΣ ΕΞΟΠΛΙΣΜΟΣ						
α/α	**Είδος Εξοπλισμού**	**ΠΟΣΟΤΗΤΑ**	**Κατηγορία**	**Έτος Εγκ/σης**	**Λειτουργική Κατάσταση**	**ΠΑΡΑΤΗΡΗΣΕΙΣ**
1	ΗΛΕΚΤΡΟΝΙΚΟ ΠΙΕΣΟΜΕΤΡΟ			2016		
2	ΠΡΟΜΗΘΕΙΑ ΚΑΙ ΕΓΚΑΤΑΣΤΑΣΗ ΝΕΟΥ ΨΥΓΕΙΟΥ - ΒΙΤΡΙΝΑ		ΜΙΚΡΟΒΙΟΛΟΓΙΚΟ	2016		
3	ΑΝΤΙΚΑΤΑΣΤΑΣΗ ΔΙΧΕΙΟΥ ΔΙΑΣΤΟΛΗΣ ΛΕΒΗΤΑ ΘΕΡΜΑΝΣΗΣ			2016		
4	ΕΓΚΑΤΑΣΤΑΣΗ ΑΙΜΑΤΟΛΟΓΙΚΟΥ ΑΝΑΛΥΤΗ			2016		
5	ΦΟΡΗΤΟΣ ΑΠΙΝΙΔΩΤΗΣ			2016		
6	ΗΛΕΚΤΡΟΝΙΚΑ ΠΙΕΣΟΜΕΤΡΑ			2016		
7	ΔΙΟΦΘΑΛΜΙΚΟ ΜΙΚΡΟΣΚΟΠΙΟ			2016		
8	ΦΥΓΟΚΕΝΤΡΟΣ 32 ΘΕΣΕΩΝ			2016		
9	ΩΤΟΣΚΟΠΙΑ & ΠΑΛΜΙΚΑ ΟΞΥΜΕΤΡΑ			2017		
10	ΚΛΙΒΑΝΟΣ ΥΓΡΗΣ ΑΠΟΣΤΕΙΡΩΣΗΣ			2017		
11	ΚΛΙΒΑΝΟΣ ΞΗΡΑΣ ΑΠΟΣΤΕΙΡΩΣΗΣ			2017		
12	ΗΛΕΚΤΡΟΚΑΡΔΙΟΓΡΑΦΟΣ			2017		
13	ΜΟΝΙΤΟΡ ΠΑΡΑΚΟΛΟΥΘΗΣΗΣ ΖΩΤΙΚΩΝ ΛΕΙΤΟΥΡΓΙΩΝ			2018		

14	ΒΙΟΧΗΜΙΚΟΣ ΑΝΑΛΥΤΗΣ ΩΣ ΣΥΝΟΔΟΣ ΕΞΟΠΛΙΣΜΟΣ			2018		
15	ΑΝΤΙΚΑΤΑΣΤΑΣΗ ΠΡΟΒΟΛΕΑ ΟΔΟΝΤΙΑΤΡΙΚΗΣ ΕΔΡΑΣ			2019		
ΚΥ ΒΑΡΗΣ ΥΠΟΔΟΜΕΣ ΗΛΕΚΤΡΟΤΕΧΝΟΛΟΓΙΚΟΣ ΕΞΟΠΛΙΣΜΟΣ						
α/α	**ΕΙΔΟΣ**	**ΠΟΣΟΤΗΤΑ**	**ΕΤΟΣ**	**ΠΑΡΑΤΗΡΗΣΕΙΣ**		
1	ΣΥΝΤΗΡΗΣΗ ΥΔΡΑΥΛΙΚΩΝ ΕΓΚΑΤΑΣΤΑΣΕΩΝ	2015				
2	ΕΓΚΑΤΑΣΤΑΣΗ ΝΕΩΝ ΚΛΙΜΑΤΙΣΤΙΚΩΝ	2016				
3	ΕΡΓΑΣΙΕΣ ΑΠΟΤΡΟΠΗΣ ΕΙΣΡΟΗΣ ΥΔΑΤΩΝ	2016				
4	ΠΡΟΒΟΛΕΑΣ	2016				
5	ΕΓΚΑΤΑΣΤΑΣΗ ΝΕΩΝ ΚΛΙΜΑΤΙΣΤΙΚΩΝ	2018				

Κ.Υ. ΕΥΔΥΛΟΥ

ΚΥ ΕΥΔΥΛΟΥ- ΙΑΤΡΟΤΕΧΝΟΛΟΓΙΚΟΣ ΕΞΟΠΛΙΣΜΟΣ						
α/α	**Είδος Εξοπλισμού**	**ΠΟΣΟΤΗΤΑ**	**Κατηγορία**	**Έτος Εγκ/σης**	**Λειτουργική Κατάσταση**	**ΠΑΡΑΤΗΡΗΣΕΙΣ**
1	ΒΙΟΧ. ΑΝΑΛΥΤΗΣ	ΚΥ ΕΥΔΥΛΟΥ				
2	ΑΝΑΛΥΤΗΣ ΠΗΞΗΣ ΑΙΜΑΤΟΣ	ΚΥ ΕΥΔΥΛΟΥ				
3	ΥΠΕΡΗΧΟΤΟΜΟΓΡΑΦΟΣ	ΚΥ ΕΥΔΥΛΟΥ				
4	ΦΟΡΗΤΟΣ ΑΝΑΛΥΤΗΣ ΤΡΟΠΟΝΙΝΗΣ	ΚΥ ΕΥΔΥΛΟΥ				
5	ΗΛΕΚΤΡΟΚΑΡΔΙΟΓΡΑΦΟΣ	ΚΥ ΕΥΔΥΛΟΥ				
6	ΗΛΕΚΤΡΟΚΑΡΔΙΟΓΡΑΦΟΣ	ΠΠΙ ΡΑΧΩΝ				
7	ΗΛΕΚΤΡΟΚΑΡΔΙΟΓΡΑΦΟΣ	ΠΙ ΜΑΓΓΑΝΙΤΗ				
8	ΗΛΕΚΤΡΟΚΑΡΔΙΟΓΡΑΦΟΣ	ΠΙ ΚΑΡΚΙΝΑΓΡΙΟΥ				
9	ΦΥΓΟΚΕΝΤΡΟΣ ΜΙΚΡΟΑΙΜΑΤΟΚΡΙΤΗ	ΠΠΙ ΡΑΧΩΝ				
10	ΜΟΝΙΤΟΡ ΠΑΝΑΚΟΛΟΥΘΗΣΗΣ ΖΩΤΙΚΩΝ	ΚΥ ΕΥΔΥΛΟΥ				

11	ΦΟΡΗΤΟ ΒΑΛΙΤΣΑΚΙ Α' ΒΟΗΘΕΙΩΝ	ΚΥ ΕΥΔΥΛΟΥ				
12	ΦΟΡΗΤΟ ΒΑΛΙΤΣΑΚΙ Α' ΒΟΗΘΕΙΩΝ	ΠΠΙ ΡΑΧΩΝ				
13	ΦΟΡΗΤΟ ΒΑΛΙΤΣΑΚΙ Α' ΒΟΗΘΕΙΩΝ	ΠΙ ΜΑΓΓΑΝΙΤΗ				
14	ΦΟΡΗΤΟ ΒΑΛΙΤΣΑΚΙ Α' ΒΟΗΘΕΙΩΝ	ΠΙ ΚΑΡΚΙΝΑΓΡΙΟΥ				
15	ΦΟΡΗΤΟΣ ΠΛΑΓΙΟΣ ΣΚΙΑΛΥΤΙΚΟΣ ΠΡΟΒΟΛΕΑΣ	ΚΥ ΕΥΔΥΛΟΥ				
ΚΥ ΕΥΔΥΛΟΥ - ΥΠΟΔΟΜΕΣ ΗΛΕΚΤΡΟΤΕΧΝΟΛΟΓΙΚΟΣ ΕΞΟΠΛΙΣΜΟΣ						
α/α	**ΕΙΔΟΣ**	**ΚΕΝΤΡΟ ΥΓΕΙΑΣ**	**ΠΟΣΟΤΗΤΑ**	**ΕΤΟΣ**	**ΠΑΡΑΤΗΡΗΣΕΙΣ**	
1	4 ΣΤΑΘΕΡΕΣ ΜΟΝΑΔΕΣ Η/Υ	ΚΥ ΕΥΔΥΛΟΥ				
2	2 ΣΤΑΘΕΡΕΣ ΜΟΝΑΔΕΣ Η/Υ	ΠΠΙ ΡΑΧΩΝ				
3	ΑΣΠΡΟΜΑΥΡΟΣ ΕΚΤΥΠΩΤΗΣ Α4	ΚΥ ΕΥΔΥΛΟΥ				
4	ΣΥΣΚΕΥΗ ΑΔΙΑΛΕΙΠΤΗΣ ΠΑΡΟΧΗΣ ΡΕΥΜΑΤΟΣ (UPS)	ΚΥ ΕΥΔΥΛΟΥ				
5	ΑΣΠΡΟΜΑΥΡΟ ΠΟΛΥΜΗΧΑΝΗΜΑ Α4	ΚΥ ΕΥΔΥΛΟΥ				
6	ΑΣΠΡΟΜΑΥΡΟΣ ΕΚΤΥΠΩΤΗΣ Α4	ΠΠΙ ΡΑΧΩΝ				
7	ΑΣΠΡΟΜΑΥΡΟΣ ΕΚΤΥΠΩΤΗΣ Α4	ΠΙ ΜΑΓΓΑΝΙΤΗ				
8	ΑΣΠΡΟΜΑΥΡΟΣ ΕΚΤΥΠΩΤΗΣ Α4	ΠΙ ΚΑΡΚΙΝΑΓΡΙΟΥ				
9	ΣΥΣΚΕΥΗ ΑΔΙΑΛΕΙΠΤΗΣ ΠΑΡΟΧΗΣ ΡΕΥΜΑΤΟΣ (UPS)	ΠΠΙ ΡΑΧΩΝ				
10	ΣΥΣΚΕΥΗ ΑΔΙΑΛΕΙΠΤΗΣ ΠΑΡΟΧΗΣ ΡΕΥΜΑΤΟΣ (UPS)	ΠΙ ΜΑΓΓΑΝΙΤΗ				
11	ΣΥΣΚΕΥΗ ΑΔΙΑΛΕΙΠΤΗΣ ΠΑΡΟΧΗΣ ΡΕΥΜΑΤΟΣ (UPS)	ΠΙ ΚΑΡΚΙΝΑΓΡΙΟΥ				

Κ.Υ. ΑΙΓΑΛΕΩ

ΚΥ ΑΙΓΑΛΕΩ- ΙΑΤΡΟΤΕΧΝΟΛΟΓΙΚΟΣ ΕΞΟΠΛΙΣΜΟΣ						
α/α	**Είδος Εξοπλισμού**	**ΠΟΣΟΤΗΤΑ**	**Κατηγορία**	**Έτος Εγκ/σης**	**Λειτουργική Κατάσταση**	**ΠΑΡΑΤΗΡΗΣΕΙΣ**
1	ΥΠΕΡΗΧΟΤΟΜΟΓΡΑΦΟΣ					
2	ΨΗΦΙΟΠΟΙΗΤΗΣ					
3	ΑΚΟΟΓΡΑΦΟΣ/ ΑΚΟΥΟΜΕΤΡΗΤΗΣ ΜΑΙΟ					
4	ΕΝΔΟΣΚΟΠΙΑ ΡΙΝΟΣ & ΛΑΡΥΓΓΟΣ					
5	ΜΕΤΩΠΙΑΙΟ ΚΑΤΟΠΤΡΟ					
6	ΣΠΙΡΟΜΕΤΡΟ					
ΚΥ ΑΙΓΑΛΕΩ ΥΠΟΔΟΜΕΣ ΗΛΕΚΤΡΟΤΕΧΝΟΛΟΓΙΚΟΣ ΕΞΟΠΛΙΣΜΟΣ						
α/α	**ΕΙΔΟΣ**	**ΠΟΣΟΤΗΤΑ**	**ΕΤΟΣ**	**ΠΑΡΑΤΗΡΗΣΕΙΣ**		
1	ΗΜΙΤΕΛΗΣ ΔΙΑΜΟΡΦΩΣΗ ΧΩΡΟΥ ΥΠΕΡΗΧΟΤΟΜΟΓΡΑΦΟΥ					
2	ΑΝΑΒΑΘΜΙΣΗ ΣΥΣΤΗΜΑΤΟΣ ΘΕΡΜΑΝΣΗΣ					

ΚΥ ΑΜΟΡΓΟΥ

ΚΥ ΑΜΟΡΓΟΥ - ΙΑΤΡΟΤΕΧΝΟΛΟΓΙΚΟΣ ΕΞΟΠΛΙΣΜΟΣ						
α/α	**Είδος Εξοπλισμού**	**ΠΟΣΟΤΗΤΑ**	**Κατηγορία**	**Έτος Εγκ/σης**	**Λειτουργική Κατάσταση**	**ΠΑΡΑΤΗΡΗΣΕΙΣ**
1	ΚΑΡΔΙΟΤΟΜΟΓΡΑΦΟΣ					
2	2 ΒΙΟΧΗΜΙΚΟΣ ΑΝΑΛΥΤΕΣ					
3	ΦΟΡΗΤΟ ΑΚΤΙΝΟΛΟΓΙΚΟ ΜΗΧΑΝΗΜΑ					
4	2 ΦΟΡΗΤΟΙ ΥΠΕΡΗΧΟΤΟΜΟΓΡΑΦΟΙ					
5	2 ΑΝΑΛΥΤΕΣ ΑΕΡΙΩΝ ΑΙΜΑΤΟΣ					
6	2 ΣΥΣΚΕΥΕΣ DOPPLER					
7	5 ΣΥΣΚΕΥΕΣ ΔΙΑΘΕΡΜΙΑΣ					
8	2 ΦΥΓΟΚΕΝΤΡΟΙ					
9	6 ΑΝΑΡΡΟΦΗΣΗ (ΤΡΟΧΗΛΑΤΗ, ΦΟΡΗΤΗ)					

10	2 ΣΠΙΡΟΜΕΤΡΑ					
11	4 ΗΛΕΚΤΡΟΚΑΡΔΙΟΓΡΑΦΟΙ					
12	4 ΣΥΜΠΙΚΝΩΤΕΣ ΜΕ ΝΕΦΕΛΟΠΟΙΗΤΗ					
13	1 ΟΔΟΝΤΙΑΤΡΙΚΗ ΕΔΡΑ					
14	3 ΑΠΙΝΙΔΩΤΗΣ					
ΚΥ ΑΜΟΡΓΟΥ - ΥΠΟΔΟΜΕΣ ΗΛΕΚΤΡΟΤΕΧΝΟΛΟΓΙΚΟΣ ΕΞΟΠΛΙΣΜΟΣ						
α/α	**ΕΙΔΟΣ**	**ΠΟΣΟΤΗΤΑ**	**ΕΤΟΣ**	**ΠΑΡΑΤΗΡΗΣΕΙΣ**		
1	ΕΡΓΑΣΙΕΣ ΕΠΙΣΚΕΥΗΣ ΑΠΟΚΑΤΑΣΤΑΣΗΣ					
2	ΣΤΑΘΕΡΟΣ Η/Υ	4				
3	ΦΟΡΗΤΟΣ Η/Υ	5				
4	ΤΗΛΕΦΩΝΙΚΟ ΚΕΝΤΡΟ					

ΚΥ ΑΓ. ΑΝΑΡΓΥΡΩΝ

ΚΥ ΑΓ. ΑΝΑΡΓΥΡΩΝ- ΙΑΤΡΟΤΕΧΝΟΛΟΓΙΚΟΣ ΕΞΟΠΛΙΣΜΟΣ						
α/α	**Είδος Εξοπλισμού**	**ΠΟΣΟΤΗΤΑ**	**Κατηγορία**	**Έτος Εγκ/σης**	**Λειτουργική Κατάσταση**	**ΠΑΡΑΤΗΡΗΣΕΙΣ**
1	ΨΗΦΙΟΠΟΙΗΣΗ ΑΚΤΙΝΟΛΟΓΙΚΟΥ					
2	ΑΙΜΑΤΟΛΟΓΙΚΟΣ ΑΝΑΛΥΤΗΣ					
3	ΒΙΟΧΗΜΙΚΟΣ ΑΝΑΛΥΤΗΣ					

ΚΥ ΧΙΟΥ

ΚΥ ΧΙΟΥ - ΙΑΤΡΟΤΕΧΝΟΛΟΓΙΚΟΣ ΕΞΟΠΛΙΣΜΟΣ						
α/α	**Είδος Εξοπλισμού**	**ΠΟΣΟΤΗΤΑ**	**Κατηγορία**	**Έτος Εγκ/σης**	**Λειτουργική Κατάσταση**	**ΠΑΡΑΤΗΡΗΣΕΙΣ**
2	ΑΙΜΑΤΟΛΟΓΙΚΟΣ ΑΝΑΛΥΤΗΣ					
5	ΕΚΤΥΠΩΤΗΣ ΒΙΟΧΗΜΙΚΟΥ ΑΝΑΛΥΤΗ					

6	ΟΘΟΝΗ ΒΙΟΧΗΜΙΚΟΥ ΑΝΑΛΥΤΗ					
8	ΕΚΤΥΠΩΤΗΣ ΑΙΜΑΤΟΛΟΓΙΚΟΥ ΑΝΑΛΥΤΗ					
9	ΚΛΙΒΑΝΟΣ					
10	ΚΛΙΒΑΝΟΣ					
11	C-PAP					
12	B-PAP					
13	ΑΝΑΠΝΕΥΣΤΗΡΑΣ ΠΙΕΣΗΣ					
14	ΦΑΚΟΜΕΤΡΟ					
15	ΟΦΘΑΛΜΟΣΚΟΠΙΟ ΗΛΕΚΤΡΙΚΟ					
16	ΑΚΟΥΟΜΕΤΡΗΤΗΣ					
17	ΑΚΟΥΟΜΕΤΡΗΤΗΣ					
18	ΑΚΤΙΝΟΛΟΓΙΚΟ ΜΗΧΑΝΗΜΑ					
20	ΑΝΑΛΥΤΗΣ ΓΕΝΙΚΗΣ ΟΥΡΩΝ					
21	B-PAP					
22	ΒΙΟΧΗΜΙΚΟΣ ΑΝΑΛΥΤΗΣ					
ΚΥ ΧΙΟΥ - ΥΠΟΔΟΜΕΣ ΗΛΕΚΤΡΟΤΕΧΝΟΛΟΓΙΚΟΣ ΕΞΟΠΛΙΣΜΟΣ						
α/α	**ΕΙΔΟΣ**	**ΠΟΣΟΤΗΤΑ**	**ΕΤΟΣ**	**ΠΑΡΑΤΗΡΗΣΕΙΣ**		
1	Η/Υ DELL					

2ο ΚΥ ΕΛΕΥΣΙΝΑΣ

ΚΥ 2ο ΚΥ ΕΛΕΥΣΙΝΑΣ - ΙΑΤΡΟΤΕΧΝΟΛΟΓΙΚΟΣ ΕΞΟΠΛΙΣΜΟΣ						
α/α	**Είδος Εξοπλισμού**	**ΠΟΣΟΤΗΤΑ**	**Κατηγορία**	**Έτος Εγκ/σης**	**Λειτουργική Κατάσταση**	**ΠΑΡΑΤΗΡΗΣΕΙΣ**
1	ΚΛΙΒΑΝΟΣ ΥΓΡΟΣ					
2	ΒΙΟΧΗΜΙΚΟΣ ΑΝΑΛΥΤΗΣ KONELAB 20 995					
3	ΒΙΟΧΗΜΙΚΟΣ ΑΝΑΛΥΤΗΣ INDIKO ISE					
4	ΑΝΑΛΥΤΗΣ ΑΙΜΑΤΟΣ MEDICON					

1ο ΚΥ ΕΛΕΥΣΙΝΑΣ

ΚΥ 1ο ΚΥ ΕΛΕΥΣΙΝΑΣ - ΙΑΤΡΟΤΕΧΝΟΛΟΓΙΚΟΣ ΕΞΟΠΛΙΣΜΟΣ						
α/α	**Είδος Εξοπλισμού**	**ΠΟΣΟΤΗΤΑ**	**Κατηγορία**	**Έτος Εγκ/σης**	**Λειτουργική Κατάσταση**	**ΠΑΡΑΤΗΡΗΣΕΙΣ**
1	ΚΑΡΔΙΟΓΡΑΦΟΣ ΤΡΙΚΑΝΑΛΟΣ COMEN	1				
2	ΠΙΕΣΟΜΕΤΡΑ	15				
3	ΩΤΟΣΚΟΠΙΑ	3				
4	ΟΞΥΜΕΤΡΑ	2				
5	ΑΝΑΛΥΤΗ ΤΡΟΠΟΝΙΝΗΣ-ΑΕΡΙΩΝ ΑΙΜΑΤΟΣ	1				
6	ΥΓΡΑΝΤΗΡΕΣ & ΡΥΘΜΙΣΤΗΣ ΡΟΗΣ	16				
7	MONITOR PRINTER TROLLEY	2				
1ο ΚΥ ΕΛΕΥΣΙΝΑΣ ΥΠΟΔΟΜΕΣ ΗΛΕΚΤΡΟΤΕΧΝΟΛΟΓΙΚΟΣ ΕΞΟΠΛΙΣΜΟΣ						
α/α	**ΕΙΔΟΣ**	**ΠΟΣΟΤΗΤΑ**	**ΕΤΟΣ**	**ΠΑΡΑΤΗΡΗΣΕΙΣ**		
1	FAX CANON MULTI					
2	Η/Υ ΥΠΟΣΤΗΡΙΞΗ ΣΥΝΤΑΓΟΓΡΑΦΗΣΗΣ					
3	ΗΛΕΚΤΡΟΛΟΓΙΚΕΣ ΕΡΓΑΣΙΕΣ					
4	ΕΓΚΑΤΑΣΤΑΣΗ ΕΝΕΡΓΟΥ & ΛΟΙΠΟΥ ΕΞΟΠΛΙΣΜΟΥ ΑΣΘΕΝΩΝ ΡΕΥΜΑΤΩΝ					
5	ΔΙΑΜΟΡΦΩΣΗ ΧΩΡΟΥ ΙΣΟΓΕΙΟΥ ΓΙΑ ΜΕΤΕΓΚΑΤΑΣΤΑΣΗ ΚΕΝΤΡΟΥ ΜΑΝΑΣ & ΠΑΙΔΙΟΥ					
6	ΔΙΑΜΟΡΦΩΣΗ 3ΟΥ ΟΡΟΦΟΥ ΓΙΑ ΜΕΤΑΣΤΕΓΑΣΗ Μ.Υ. ΕΛΕΥΣΙΝΑΣ					

ΚΥ ΓΑΛΑΤΑ

ΚΥ ΓΑΛΑΤΑ - ΙΑΤΡΟΤΕΧΝΟΛΟΓΙΚΟΣ ΕΞΟΠΛΙΣΜΟΣ						
α/α	**Είδος Εξοπλισμού**	**ΠΟΣΟΤΗΤΑ**	**Κατηγορία**	**Έτος Εγκ/σης**	**Λειτουργική Κατάσταση**	**ΠΑΡΑΤΗΡΗΣΕΙΣ**
1	AGFA DIGITER CR-10X					
2	FETAL DOPPLER JUMPER JPD-200C					
3	ΜΙΚΡΟΣΚΟΠΙΟ NIKON ECLIPSE 55i					
4	ΒΙΟΧ. ΑΝΑΛΥΤΗΣ KONELAB					
5	ΒΙΟΧ. ΑΝΑΛΥΤΗΣ INDICO					
6	3 ΑΥΤΟΜΑΤΕΣ ΠΙΠΕΤΕΣ ΔΙΑΒΑΘΜΙΖΟΜΕΝΟΥ ΟΓΚΟΥ (50μl, 200-1000μl, 10-100μl)					
7	ΣΑΝΙΔΑ ΑΚΙΝΗΤΟΠΟΙΗΣΗΣ ΤΡΑΥΜΑΤΙΑ					
8	ΟΞΥΜΕΤΡΑ ΠΑΛΑΜΗΣ Η100Β					
9	ΑΥΧΕΝΙΚΟ ΚΟΛΑΡΟ					
10	ΑΥΧΕΝΙΚΟ ΚΟΛΑΡΟ ΠΑΙΔΩΝ					
11	ΗΛΕΚΤΡΟΔΙΑ ΑΥΤΟΜΑΤΟΥ ΑΠΙΝΙΔΩΤΗ					
12	ΣΑΚΙΔΙΟ ΠΡΩΤΩΝ ΒΟΗΘΕΙΩΝ					
13	MED - POCKET					
14	ΜΠΑΤΑΡΙΑ ΑΥΤΟΜΑΤΟΥ ΑΠΙΝΙΔΩΤΗ					
15	ΖΩΝΕΣ ΦΟΡΕΙΟΥ ΔΙΠΛΕΣ ΜΕ ΜΕΤΑΛΛΙΚΑ ΚΟΜΒΙΑ					
16	ΕΚΤΟΝΩΤΕΣ ΦΙΑΛΗΣ ΟΞΥΓΟΝΟΥ ΜΕ ΡΟΟΜΕΤΡΟ					
17	ΥΓΡΑΝΤΗΡΕΣ ΕΚΤ. ΡΟΟΜΕΤΡΟΥ					
18	ΚΑΛΛΥΜΑΤΑ ΠΡΟΛΗΨΗΣ ΥΠΟΘΕΡΜΙΑΣ					

ΚΥ ΠΛΩΜΑΡΙΟΥ

ΚΥ ΠΛΩΜΑΡΙΟΥ- ΙΑΤΡΟΤΕΧΝΟΛΟΓΙΚΟΣ ΕΞΟΠΛΙΣΜΟΣ				
α/α	**Είδος Εξοπλισμού**	**ΠΟΣΟΤΗΤΑ**	**Κατηγορία**	**Έτος Εγκ/σης**
1	ΑΚΤΙΝΟΛΟΓΙΚΟΣ ΑΠΑΡΓΥΡΩΤΗΣ	1		2015
ΚΥ ΠΛΩΜΑΡΙΟΥ - ΥΠΟΔΟΜΕΣ ΗΛΕΚΤΡΟΤΕΧΝΟΛΟΓΙΚΟΣ ΕΞΟΠΛΙΣΜΟΣ				
α/α	**ΕΙΔΟΣ**	**ΠΟΣΟΤΗΤΑ**	**ΕΤΟΣ**	**ΠΑΡΑΤΗΡΗΣΕΙΣ**
1	ΠΟΛΥΜΗΧΑΝΗΜΑΤΑ	2		
2	ΚΕΝΤΡΙΚΗ ΜΟΝΑΔΑ LENOVO	13		
3	ΟΘΟΝΕΣ	13		
4	ΕΚΤΥΠΩΤΕΣ	16		
5	UPS	10		
6	ΗΧΕΙΑ	10		
7	ΚΕΝΤΡΙΚΗ ΜΟΝΑΔΑ FUJITSU	6		
8	ΟΘΟΝΕΣ	6		

ΚΥ ΔΡΑΠΕΤΣΩΝΑΣ

ΚΥ ΔΡΑΠΕΤΣΩΝΑΣ- ΙΑΤΡΟΤΕΧΝΟΛΟΓΙΚΟΣ ΕΞΟΠΛΙΣΜΟΣ						
α/α	**Είδος Εξοπλισμού**	**Ποσότητα**	**Κατηγορία**	**Έτος Εγκ/σης**	**Λειτουργική Κατάσταση**	**Παρατηρήσεις**
1	ΤΟΝΟΔΟΤΕΣ 512 HZ	2				
2	ΤΟΝΟΔΟΤΕΣ 256 HZ	2				
3	ΜΕΤΩΠΙΑΙΟ ΚΑΤΟΠΤΡΟ KS-W03					
4	ΑΝΑΡΡΟΦΗΣΗ TOBI CLINIC 2X24LT					
5	ΣΥΣΚΕΥΗ ΦΩΤΟΠΟΛΥΜΕΡΙΣΜΟΥ					
6	ΠΡΟΒΟΛΕΑΣ ΟΔΟΝΤ/ΚΟΥ ΜΗΧΑΝΗΜΑΤΟΣ					
7	ΤΑΜΠΛΕΤΑ ΟΔΟΝΤ/ΚΟΥ ΜΗΧΑΝΗΜΑΤΟΣ					
8	ΜΠΟΞ ΟΔΟΝΤ/ΚΟΥ ΜΗΧΑΝΗΜΑΤΟΣ					
9	ΠΤΥΕΛΟΔΟΧΕΙΟ ΟΔΟΝΤ/ΚΟΥ ΜΗΧΑΝΗΜΑΤΟΣ					

10	ΚΟΜΠΡΕΣΕΡ ΟΔΟΝΤ/ΚΟΥ ΜΗΧΑΝΗΜΑΤΟΣ					
11	ΚΟΠΤΙΚΑ ΟΔΟΝΤ/ΚΗΣ ΕΔΡΑΣ					
12	ΛΑΡΥΓΓΟΣΚΟΠΙΟ 5 ΧΙΛ 70*					
13	ΛΑΡΥΓΓΟΣΚΟΠΙΟ 2,7ΧΙΛ 30*					
14	ΑΚΟΥΟΜΕΤΡΗΤΗΣ - ΤΥΜΠΑΝΟΜΕΤΡΗΤΗΣ					
ΚΥ ΔΡΑΠΕΤΣΩΝΑΣ - ΥΠΟΔΟΜΕΣ ΗΛΕΚΤΡΟΤΕΧΝΟΛΟΓΙΚΟΣ ΕΞΟΠΛΙΣΜΟΣ						
α/α	**ΕΙΔΟΣ**	**ΠΟΣΟΤΗΤΑ**	**ΕΤΟΣ**	**ΠΑΡΑΤΗΡΗΣΕΙΣ**		
1	ΕΚΤΥΠΩΤΕΣ	16				
2	Η/Υ	13				
3	ΟΘΟΝΕΣ	13				
4	ΠΟΛΥΜΗΧΑΝΗΜΑΤΑ	3				
5	ΑΣΥΡΜΑΤΑ ΤΗΛΕΦΩΝΑ	2				
6	ΦΩΤΙΣΜΟΙ ΠΛΑΓΙΟΙ ΤΡΟΧΗΛΑΤΟΙ LED BLACK	2				
7	ΦΩΤΙΣΜΟΙ ΠΛΑΓΙΟΙ ΤΡΟΧΗΛΑΤΟΙ LED WHITE DIMMER	2				
8	ΤΗΛΕΟΡΑΣΗ					
9	ΟΙΚΙΑΚΟ ΨΥΓΕΙΟ SAMSUNG ΔΙΠΟΡΤΟ					
10	ΘΕΡΜΑΝΤΙΚΑ ΕΤΠΙΤΟΙΧΙΑ ΣΩΜΑΤΑ					
11	ΕΠΙΣΚΕΥΗ ΚΟΥΠΑΣΤΗΣ ΣΚΑΛΑΣ					
12	ΕΠΙΔΙΟΡΘΣΩΗ-ΓΥΑΛΙΣΜΑ ΜΩΣΑΪΚΟΥ ΔΙΑΔΡΟΜΟΥ 1ου ΟΡΟΦΟΥ					
13	ΚΑΘΑΡΙΣΜΟΣ & ΜΟΝΩΣΗ ΑΚΑΛΥΠΤΟΥ 1ου ΟΡΟΦΟΥ					
14	ΑΝΑΚΑΙΝΙΣΗ ΑΚΤΙΝΟΛΟΓΙΚΟΥ ΕΡΓΑΣΤΗΡΙΟΥ					
15	ΕΥΠΡΕΠΙΣΜΟΣ ΟΔΟΝΤΙΑΤΡΕΙΟΥ					

16	ΑΝΑΚΑΙΝΙΣΗ 4 ΙΑΤΡΕΙΩΝ					
17	ΑΝΑΚΑΙΝΙΣΗ ΑΙΘΟΥΣΑΣ ΑΝΑΜΟΝΗΣ ΙΣΟΓΕΙΟΥ					
18	ΑΝΑΚΑΙΝΙΣΗ ΚΕΝΤΡΙΚΗΣ ΕΙΣΟΔΟΥ 25ης ΜΑΡΤΙΟΥ					
19	ΕΝΟΠΟΙΗΣΗ ΧΩΡΩΝ ΤΟΥΑΛΕΤΑΣ ΚΟΙΝΟΥ ΙΣΟΓΕΙΟΥ					
20	ΤΟΠΟΘΕΤΗΣΗ ΝΙΠΤΗΡΩΝ ΣΕ 5 ΙΑΤΡΕΙΑ					
21	ΜΟΝΩΣΗ ΚΑΙ ΔΗΜΙΟΥΡΓΙΑ ΡΥΣΕΩΝ ΟΜΒΡΙΩΝ ΥΔΑΤΩΝ					
22	ΑΛΛΑΓΗ ΠΑΡΑΘΥΡΩΝ ΜΕ ΤΟΠΟΘΕΤΗΣΗ ΚΙΓΚΛΙΔΩΜΑΤΩΝ ΣΤΟ ΙΣΟΓΕΙΟ					
23	ΔΗΜΙΟΥΡΓΙΑ ΤΟΥΑΛΕΤΑΣ ΑΜΕΑ					
24	ΓΡΑΜΜΕΣ ΤΗΛΕΦΩΝΩΝ ΙΣΟΓΕΙΟΥ					
25	ΓΡΑΜΜΕΣ ΡΕΥΜΑΤΟΣ ΙΣΟΓΕΙΟΥ					
26	ΦΩΤΑ ΟΡΟΦΗΣ ΙΣΟΓΕΙΟΥ					
27	ΕΥΠΡΕΠΙΣΜΟΣ ΔΑΠΕΔΟΥ ΚΠΜΠ					
28	ΕΥΠΡΕΠΙΣΜΟΣ ΤΟΥΑΛΕΤΑΣ ΕΓΚΥΩΝ					
29	ΔΗΜΙΟΥΡΓΙΑ ΤΟΥΑΛΕΤΑΣ ΠΑΙΔΩΝ ΣΤΟ ΚΠΜΠ					
30	ΒΑΨΙΜΟ ΙΑΤΡΕΙΩΝ ΚΠΜΠ					
31	ΒΑΨΙΜΟ ΚΟΙΝΟΧΡΗΣΤΩΝ ΧΩΡΩΝ 1ου ΟΡΟΦΟΥ					
32	ΚΑΤΑΣΚΕΥΗ, ΑΝΑΚΑΤΑΣΚΕΥΗ, ΤΟΠΟΘΕΤΗΣΗ ΤΑΜΠΕΛΩΝ					

ΚΥ ΠΕΙΡΑΙΑ

ΚΥ ΠΕΙΡΑΙΑ- ΙΑΤΡΟΤΕΧΝΟΛΟΓΙΚΟΣ ΕΞΟΠΛΙΣΜΟΣ						
α/α	**Είδος Εξοπλισμού**	**ΠΟΣΟΤΗΤΑ**	**Κατηγορία**	**Έτος Εγκ/σης**	**Λειτουργική Κατάσταση**	**ΠΑΡΑΤΗΡΗΣΕΙΣ**
1	ΠΑΡΑΛΑΒΗ 2 ΣΧΙΣΜΟΕΙΔΩΝ ΛΥΧΝΙΩΝ ΓΙΑ ΤΗΝ ΚΑΛΥΨΗ ΑΝΑΓΚΩΝ ΤΟΥ ΟΦΘΑΛΜΟΛΟΓΙΚΟΥ					
2	ΠΡΟΜΗΘΕΙΑ 5 ΚΑΡΕΚΛΩΝ ΑΙΜΟΛΗΨΙΑΣ ΣΤΟ ΚΥ ΠΕΙΡΑΙΑ					
3	ΣΥΣΚΕΥΕΣ ΥΠΕΡΗΧΩΝ					
4	ΥΓΡΟΣ ΚΛΙΒΑΝΟΣ					
5	ΣΥΣΚΕΥΗ ΠΟΛΥΜΕΡΙΣΜΟΥ Κ ΣΥΣΚΕΥΕΣ ΥΠΕΡΗΧΩΝ					
6	ΣΠΙΡΟΜΕΤΡΟ					
7	ΔΟΝΗΤΕΣ SEPTODONT					
8	ΜΟΝΙΤΟΡ ΖΩΤΙΚΩΝ ΣΗΜΕΙΩΝ					
9	ΣΥΣΚΕΥΗ ΠΟΛΥΜΕΡΙΣΜΟΥ					
10	ΣΥΣΚΕΥΗ ΠΟΛΥΜΕΡΙΣΜΟΥ					

ΚΥ ΠΑΡΟΥ

ΚΥ ΠΑΡΟΥ- ΙΑΤΡΟΤΕΧΝΟΛΟΓΙΚΟΣ ΕΞΟΠΛΙΣΜΟΣ						
α/α	**Είδος Εξοπλισμού**	**ΠΟΣΟΤΗΤΑ**	**Κατηγορία**	**Έτος Εγκ/σης**	**Λειτουργική Κατάσταση**	**ΠΑΡΑΤΗΡΗΣΕΙΣ**
1	ΤΡΟΧΗΛΑΤΟ ΑΜΑΞΙΔΙΟ ΣΤΗΡΙΞΗΣ ΜΕ ΦΡΕΝΑ					ΔΩΡΕΑ ΙΔΙΩΤΗ
2	ΤΡΟΧΗΛΑΤΟ ΚΑΡΟΤΣΙ ΕΠΕΙΓΟΝΤΩΝ ΓΚΡΙ ΜΕ ΚΟΚΚΙΝΑ ΣΥΡΤΑΡΑΚΙΑ					ΔΩΡΕΑ ALPHA BANK
3	2 AMBU ΕΝΗΛΙΚΩΝ ΜΕ ΜΠΛΕ ΑΣΚΟ					ΔΩΡΕΑ ALPHA BANK
4	ΚΑΠΝΟΓΡΑΦΟΣ					
5	ΣΕΤ 3 ΑΠΑΓΩΓΩΝ ΓΙΑ ΜΟΝΙΤΟΡ ΔΙΑΔΡΟΜΟΥ					
6	ΗΛΕΚΤΡΟΝΙΚΟ ΘΕΡΜΟΜΕΤΡΟ					ΔΩΡΕΑ ΙΔΙΩΤΗ

7	2 ΩΤΟΣΚΟΠΙΑ					ΔΩΡΕΑ ALPHA BANK
8	ΛΟΥΠΕΣ					ΔΩΡΕΑ ALPHA BANK
9	ΜΕΤΑΣΧΗΜΑΤΙΣΤΗΣ ΓΙΑ ΛΟΥΠΕΣ					ΔΩΡΕΑ ALPHA BANK
10	4 ΠΙΕΣΟΜΕΤΡΑ ΜΕ ΣΦΥΓΜΟΜΑΝΟΜΕΤΡΟ ΚΑΙ5 ΜΕΓΕΘΗ ΠΕΡΙΧΕΙΡΙΔΑΣ ΜΕ ΑΚΟΥΣΤΙΚΑ					
11	ΗΛΕΚΤΡΙΚΟ ΠΙΕΣΟΜΕΤΡΟ					
12	ΠΡΟΠΛΑΣΜΑ ΕΝΗΛΙΚΑ ΜΕ 6 ΑΝΤΑΛΛΑΚΤΙΚΑ ΔΕΡΜΑΤΟΣ ΓΙΑ ΚΡΙΚΟΘΥΡΕΟΕΙΔΟΤΟΜΗ ΚΑΙ ΑΥΤΟΚΟΛΛΗΤΗ ΤΑΙΝΙΑ					ΔΩΡΕΑ ALPHA BANK
13	ΕΠΙΔΑΠΕΔΙΟΣ ΝΕΦΕΛΟΠΟΙΗΤΗΣ ΟΞΥΓΟΝΟΥ ΓΚΡΙ					ΔΩΡΕΑ ALPHA BANK
14	ΚΕΝΤΡΙΚΗ ΜΟΝΑΔΑ ΕΠΕΞΕΡΓΑΣΙΑΣ ΜΗΧΑΝΗΜΑΤΩΝ ΤΗΛΕΙΑΤΡΙΚΗΣ					ΕΣΠΑ
15	IMAGE AND ILLUMINATION SYSTEM					ΕΣΠΑ
16	ΤΗΛΕΦΩΝΙΚΟ ΣΤΗΘΟΣΚΟΠΙΟ					ΕΣΠΑ
17	2 ΚΑΜΕΡΕΣ					ΕΣΠΑ
18	ΗΛΕΚΤΡΟΝΙΚΟ ΟΦΘΑΛΜΟΣΚΟΠΙΟ					ΕΣΠΑ
19	ΜΟΝΑΔΑ ΕΠΕΞΕΡΓΑΣΙΑΣ ΚΑΡΔΙΟΛΟΓΙΚΩΝ ΜΗΧΑΝΗΜΑΤΩΝ					ΕΣΠΑ
20	2 ΒΙΟΧΗΜΙΚΟΙ ΑΝΑΛΥΤΕΣ					
21	2 ΑΚΤΙΝΟΛΟΓΙΚΕΣ ΠΟΔΙΕΣ ΠΡΟΣΤΑΣΙΑΣ ΜΠΛΕ					ΔΩΡΕΑ ALPHA BANK
22	ΦΟΡΗΤΟ ΩΤΟΣΚΟΠΙΟ ΜΕ ΠΛΑΣΤΙΚΗ ΛΕΥΚΗ ΘΗΚΗ					ΔΩΡΕΑ ALPHA BANK
23	ΤΡΟΧΗΛΑΤΟ ΕΠΙΔΑΠΕΔΙΟ ΠΙΕΣΟΜΕΤΡΟ ΜΕ ΠΕΡΙΧΕΙΡΙΔΑ ΕΝΗΛΙΚΩΝ					ΔΩΡΕΑ ΣΥΛΛΟΓΟΥ ΓΥΝΑΙΚΩΝ "ΑΡΗΙΣ"
24	ΠΑΙΔΙΑΤΡΙΚΟ ΦΟΡΗΤΟ ΠΙΕΣΟΜΕΤΡΟ ΜΕ 3 ΠΕΡΙΧΕΙΡΙΔΕΣ ΣΕ ΜΑΥΡΗ ΥΦΑΣΜΑΤΙΝΗ ΘΗΚΗ					ΔΩΡΕΑ ΣΥΛΛΟΓΟΥ ΓΥΝΑΙΚΩΝ "ΑΡΗΙΣ"

25	ΟΘΟΝΗ ΒΙΟΧ ΑΝΑΛΥΤΗ					
26	ΚΕΝΤΡΙΚΗ ΜΟΝΑΔΑ ΒΙΟΧ ΑΝΑΛΥΤΗ					
27	ΠΛΗΚΤΡΟΛΟΓΙΟ ΒΙΟΧ ΑΝΑΛΥΤΗ					
28	ΠΟΝΤΙΚΙ ΥΠΟΛΟΓΙΣΤΗ ΒΙΟΧ ΑΝΑΛΥΤΗ					
29	ΜΑΤΙ ΒΙΟΧ ΑΝΑΛΥΤΗ					
30	ΕΚΤΥΠΩΤΗΣ ΒΙΟΧ ΑΝΑΛΥΤΗ					
31	UPS ΒΙΟΧ ΑΝΑΛΥΤΗ					
ΠΠΙ ΠΑΡΟΥ - ΥΠΟΔΟΜΕΣ ΗΛΕΚΤΡΟΤΕΧΝΟΛΟΓΙΚΟΣ ΕΞΟΠΛΙΣΜΟΣ						
α/α	**ΕΙΔΟΣ**	**ΠΟΣΟΤΗΤΑ**	**ΕΤΟΣ**	**ΠΑΡΑΤΗΡΗΣΕΙΣ**		
1	4 ΕΚΤΥΠΩΤΕΣ					
2	ΠΟΝΤΙΚΙ ΥΠΟΛΟΓΙΣΤΗ			ΕΣΠΑ		
3	7 ΠΛΗΚΤΡΟΛΟΓΙΑ					
4	3 ΟΘΟΝΕΣ ΥΠΟΛΟΓΙΣΤΗ			ΕΣΠΑ		
5	ΑΣΥΡΜΑΤΟ ΠΟΝΤΙΚΙ			ΕΣΠΑ		
6	6 ΟΘΟΝΕΣ ΥΠΟΛΟΓΙΣΤΗ					
7	6 ΚΕΝΤΡΙΚΗ ΜΟΝΑΔΑ ΕΠΕΞΕΡΓΑΣΙΑΣ ΥΠΟΛΟΓΙΣΤΗ					
8	5 ANTIVIRUS					
9	5 ΚΑΛΩΔΙΑ ΔΙΚΤΥΟΥ					
10						

1ο ΚΥ ΠΕΡΙΣΤΕΡΙΟΥ

	ΙΑΤΡΟΤΑΧΝΟΛΟΓΙΚΟΣ ΕΞΟΠΛΙΣΜΟΣ-1ο ΚΥ ΠΕΡΙΣΤΕΡΙΟΥ							
Α/Α	**ΕΙΔΟΣ ΜΗΧΑΝΗΜΑΤΟΣ**	**ΚΑΤΑΣΚΕΥΑΣΤΗΣ**	**ΜΟΝΤΕΛΟ**	**SERIAL NUMBER**	**ΕΤΟΣ ΑΠΟΚΤΗΣΗΣ**	**ΤΡΟΠΟΣ ΑΠΟΚΤΗΣΗΣ (ΑΓΟΡΑ-ΧΡΗΣΙΔΑΝΕΙΟ..)**	**ΚΑΤΑΣΤΑΣΗ(ΣΕ ΧΡΗΣΗ, ΒΛΑΒΗ. ΠΡΟΣ ΑΧΡΗΣΤΕΥΣΗ, ΣΕ**	**ΠΑΡΑΤΗΡΗΣΕΙΣ**

							ΑΧΡΗΣΙΑ)	
1	ΒΙΟΧ.ΑΝΑΛΥΤΗΣ	ROCHE	COBAS INTEGRA 400 PLUS	399228	2011*	ΑΓΟΡΑ	ΣΕ ΧΡΗΣΗ	2011*=ΠΑΡΑΛΑΒΗ
2	ΑΝΑΛΥΤΗΣ ΑΕΡΙΩΝ	ROCHE	COBAS b221	7634	2011*	ΑΓΟΡΑ	ΣΕ ΧΡΗΣΗ	2011*=ΠΑΡΑΛΑΒΗ
3	ΜΗΧΑΝΗΜΑ ΤΡΟΠΟΝΙΝΗΣ	SELEX ON	IM 0001A	I01A13A1400135	2013	ΑΓΟΡΑ	ΣΕ ΧΡΗΣΗ	
4	ΗΛΕΚΤΡΟΝΙΚΟΣ ΖΥΓΟΣ	KERN	EW620-3NM	87740159	2011*	ΑΓΟΡΑ	ΣΕ ΧΡΗΣΗ	2011*=ΠΑΡΑΛΑΒΗ
5	VORTEX	IKA WORKS INC	TTS-3BASIC YELLOW LINE	NC 28405	2011*	ΑΓΟΡΑ	ΣΕ ΧΡΗΣΗ	2011*=ΠΑΡΑΛΑΒΗ
6	ΦΥΓΟΚΕΝΤΡΟΣ 72 ΘΕΣΕΩΝ	HETTICH ZENTRIFUGEN	ROTINA 420R TYPE 4706	D-78532 INTTINGEN	2011*	ΑΓΟΡΑ	ΣΕ ΧΡΗΣΗ	2011*=ΠΑΡΑΛΑΒΗ
7	ΜΗΧΑΝΗΜΑ ΜΙΚΡΟΑΙΜΑΤΟΚΡΙΤΗ	THERMO SCIENTIFIC GERMANY	MICRO CL17	41323735-75002495	2013	ΑΓΟΡΑ	ΣΕ ΧΡΗΣΗ	
8	ΑΙΜΑΤΟΛΟΓΙΚΟΣ ΑΝΑΛΥΤΗΣ	ROCHE	SYSMEX XT 2000i	14371	2011*	ΑΓΟΡΑ	ΣΕ ΧΡΗΣΗ	2011*=ΠΑΡΑΛΑΒΗ
9	ΟΡΜΟΝΟΛΟΓΙΚΟΣ ΑΝΑΛΥΤΗΣ	ROCHE	COBAS E 411	0869-24	2011*	ΑΓΟΡΑ	ΣΕ ΧΡΗΣΗ	2011*=ΠΑΡΑΛΑΒΗ
10	ΕΚΤΥΠΩΤΗΣ	HP	P2035	VNC4H54146	2018	ΔΩΡΕΑ ROCHE	ΣΕ ΧΡΗΣΗ	2018=ΠΑΡΑΛΑΒΗ
11	2 ΜΙΚΡΟΣΚΟΠΙΑ	LEICA	LEICA DM1000	306448-062008	2011*	ΑΓΟΡΑ	ΣΕ ΧΡΗΣΗ	2011*=ΠΑΡΑΛΑΒΗ
12	ΚΑΤΑΨΥΚΤΗΣ	BIOMEDICAL DIVISION	PLATINUM 500	53180	2011*	ΑΓΟΡΑ	ΣΕ ΧΡΗΣΗ	2011*=ΠΑΡΑΛΑΒΗ
13	LAMINAR FLOW	FASTER	BH-EN 2003 D	487	2011*	ΑΓΟΡΑ	ΣΕ ΧΡΗΣΗ	2011*=ΠΑΡΑΛΑΒΗ
14	ΨΥΓΕΙΟ	BIOMEDICAL DIVISION	FRL 360V-GL-AL	53176	2011*	ΑΓΟΡΑ	ΣΕ ΧΡΗΣΗ	2011*=ΠΑΡΑΛΑΒΗ
15	ΑΝΑΔΕΥΤΗΡΑΣ ΚΑΣΣΕΤΩΝ	ROCHE	HEIDOLPH VIBRAMAX 100	80807303	2011*	ΑΓΟΡΑ	ΣΕ ΧΡΗΣΗ	2011*=ΠΑΡΑΛΑΒΗ
16	ΟΘΟΝΗ ΥΠΟΛΟΓΙΣΤΗ	LG	LED22EN33	304NDGL14023	2013	ΑΓΟΡΑ **ΚΕΕΛΠΝΟ**	ΣΕ ΧΡΗΣΗ	
17	ΠΛΗΚΤΡΟΛΟΓΙΟ HP	HP	M/N: PR11014	CT: BCYSRDARZ4FAGC	2013	ΑΓΟΡΑ **ΚΕΕΛΠΝΟ**	ΣΕ ΧΡΗΣΗ	

18	TOWER Η/Υ	HP	HP PRO3500 SERIES MT	CZC31058KK	2013	ΑΓΟΡΑ **ΚΕΕΛΠΝΟ**	ΣΕ ΧΡΗΣΗ	
19	Η/Υ ΒΙΟΧΗΜΙΚΟΥ ΑΝΑΛΥΤΗ ΟΘΟΝΗ	PHILIPS	190B8CS/00	AU6A0825000148	2013	ΑΓΟΡΑ	ΣΕ ΧΡΗΣΗ	
20	ΠΛΗΚΤΡΟΛΟΓΙΟ ΒΙΟΧΗΜΙΚΟΥ ΑΝΑΛΥΤΗ	HP	KB-0316	382925-B31	2013	ΑΓΟΡΑ	ΣΕ ΧΡΗΣΗ	
21								
22	TOWER Η/Υ ΒΙΟΧΗΜΙΚΟΥ ΑΝΑΛΥΤΗ	HP COMPAQ	7600 CONVERTIBLE MINI	CZC62517J4	2013	ΑΓΟΡΑ	ΣΕ ΧΡΗΣΗ	
23	ΕΚΤΥΠΩΤΗΣ ΒΙΟΧΗΜΙΚΟΥ ΑΝΑΛΥΤΗ	HP	LASER JET P2035	VNC4H41760	2018	ΔΩΡΕΑ ROCHE	ΣΕ ΧΡΗΣΗ	
24	Η/Υ ΑΙΜΑΤΟΛΟΓΙΚΟΥ ΑΝΑΛΥΤΗ ΟΘΩΝΗ	LG	FLATRON W1946	106INB53Y477	2013	ΑΓΟΡΑ	ΣΕ ΧΡΗΣΗ	
25	ΠΛΗΚΤΡΟΛΟΓΙΟ ΑΙΜΑΤΟΛΟΓΙΚΟΥ ΑΝΑΛΥΤΗ	HP	KB-0316	537745-151	2013	ΑΓΟΡΑ	ΣΕ ΧΡΗΣΗ	
26	TOWER Η/Υ ΑΙΜΑΤΟΛΟΓΙΚΟΥ ΑΝΑΛΥΤΗ	HP	HP	CZC10914ON	2013	ΑΓΟΡΑ	ΣΕ ΧΡΗΣΗ	
27	ΕΚΤΥΠΩΤΗΣ ΑΙΜΑΤΟΛΟΓΙΚΟΥ ΑΝΑΛΥΤΗ	HP	LASER JET P2035	VNC4H95604	2018	ΔΩΡΕΑ ROCHE	ΣΕ ΧΡΗΣΗ	
28	ΑΝΑΛΥΤΗΣ ΗΛΕΚΤΡΟΛΥΤΩΝ	ROCHE	9180 ELECTOLYTE ANALYZER	23004	2013	ΑΓΟΡΑ **ΚΕΕΛΠΝΟ**	ΣΕ ΧΡΗΣΗ	
29								
30								
31	ΑΚΤΙΝΟΛΟΓΙΚΗ ΛΥΧΝΙΑ	PHILIPS	ΛΥΧΝΙΑ	8001270	2011	ΑΓΟΡΑ	ΣΕ ΧΡΗΣΗ	
32	ΑΚΤΙΝΟΛΟΓΙΚΟ ΤΡΑΠΕΖΙ ΑΣΘΕΝΩΝ	PHILIPS	TABLETO	8000552	2011	ΑΓΟΡΑ	ΣΕ ΧΡΗΣΗ	
33	ΟΡΘΟΣΤΑΤΗΣ	PHILIPS	BUCKI DIAGN	11080119	2011	ΑΓΟΡΑ	ΣΕ ΧΡΗΣΗ	
34	ΤΡΑΠΕΖΑ ΧΕΙΡΙΣΜΟΥ	PHILIPS	X-RAY CONTROL	8011130	2011	ΑΓΟΡΑ	ΣΕ ΧΡΗΣΗ	
35	ΜΕΤΑΣΧΗΜΑΤΙΣΤΗΣ	PHILIPS	OPTIMUS	8000549	2011	ΑΓΟΡΑ	ΣΕ ΧΡΗΣΗ	

36	ΕΠΙΤΡΑΠΕΖΙΟΣ ΕΚΤΥΠΩΤΗΣ ΑΚΤΙΝΟΛ	AGFA	DRYSTAR 5302	6964	2011	ΑΓΟΡΑ	ΣΕ ΧΡΗΣΗ	
37	ΕΠΙΤΡΑΠΕΖΙΑ ΚΑΨΟΥΛΑ ΑΝΑΓΝΩΣΗΣ	AGFA	CR30-6	4273	2011	ΑΓΟΡΑ	ΕΚΤΟΣ ΛΕΙΤΟΥΡΓΙΑΣ-ΒΛΑΒΗ	
38	ΟΘΟΝΗ Η/Υ	BARCO	MFCD 1210TS	1889068284	2011	ΑΓΟΡΑ	ΣΕ ΧΡΗΣΗ	
39	ΠΥΡΓΟΣ Η/Υ	DELL	INTEL CORE	10232	2011	ΑΓΟΡΑ	ΣΕ ΧΡΗΣΗ	
40	ΥΠΕΡΗΧΟΣ	PHILIPS	EN VISON CHD	CI40080517	2011	ΑΓΟΡΑ	ΣΕ ΧΡΗΣΗ	
41	ΕΚΤΥΠΩΤΗΣ ΥΠΕΡΗΧΩΝ	SONY	UP-D897		2011	ΑΓΟΡΑ	ΣΕ ΧΡΗΣΗ	
42								
43								
44	ΣΧΙΣΜΟΕΙΔΗΣ ΛΥΧΝΙΑ	CSO	SL990-ZOOM	8120122	2011	ΑΓΟΡΑ	ΣΕ ΧΡΗΣΗ	
45	ΗΛΕΚΤΡΟΝΙΚΟ ΦΟΡΟΠΤΕΡΟ	RIGHTON SPEEDYK		21891	2011	ΑΓΟΡΑ	ΣΕ ΧΡΗΣΗ	
46	ΠΡΟΒΟΛΕΑΣ ΓΙΑ ΟΠΤΟΤΥΠΟ	CSO	CHART PROJECTOR CP 2147	8120614	2011	ΑΓΟΡΑ	ΣΕ ΧΡΗΣΗ	
47	ΤΗΛΕΧΕΙΡΙΣΤΗΡΙΟ ΑΣΥΡΜΑΤΟ				2011	ΑΓΟΡΑ	ΣΕ ΧΡΗΣΗ	
48								
49								
50	ΟΘΟΝΗ ΕΝΔΟΣΚΟΠΕΙΟΥ	SONY	LMD 1420MD	3102138	2011	ΑΓΟΡΑ	ΣΕ ΧΡΗΣΗ	
51	ΧΕΙΡΙΣΤΗΡΙΑ ΕΝΔΟΣΚΟΠΙΚΗΣ ΚΑΜΕΡΑΣ ΚΑΙ ΚΑΜΕΡΑ ΕΝΔΟΣΚΟΠΗΣΗΣ (ΣΥΣΤΗΜΑ)	Lemke vision	MC305	44100161-17	2011	ΑΓΟΡΑ	ΣΕ ΧΡΗΣΗ	
52	DVD RECORDER	SONY	DVO-1000MP	21314	2011	ΑΓΟΡΑ	ΣΕ ΧΡΗΣΗ	
53	COLOUR VIDEO PRINTER	SONY	UP-21MP	86289	2011	ΑΓΟΡΑ	ΣΕ ΧΡΗΣΗ	
54	ΧΕΙΡΙΣΤΗΡΙΟ ΨΥΧΡΟΥ ΦΩΤΙΣΜΟΥ	HL 250DU	HL 250DU	W13100C-1290	2011	ΑΓΟΡΑ	ΣΕ ΧΡΗΣΗ	
55								
56	ΚΑΡΔΙΟΛΟΓΙΚΟΣ ΥΠΕΡΗΧΟΣ	MEDISON	SA 800	A97505300005801		ΠΑΡΑΧΩΡΗΣΗ Π.Π.ΠΕΙΡΑΙΑ	ΚΑΛΟ ΑΛΛΑ ΌΧΙ ΣΕ ΧΡΗΣΗ	ΟΚΤΩΒΡΗΣ 2017

57	ΕΚΤΥΠΩΤΗΣ ΥΠΕΡΗΧΩΝ	SONY	UP-897MD			ΠΑΡΑΧΩΡΗΣΗ Π.Π.ΠΕΙΡΑΙΑ	ΚΑΛΟ ΑΛΛΑ ΌΧΙ ΣΕ ΧΡΗΣΗ	ΟΚΤΩΒΡΗΣ 2018
58	ΤΕΣΤ ΚΟΠΩΣΕΩΣ	GENERAL ELECTRIC	TE-2100	SBC07422932SA	2007	ΑΓΟΡΑ	ΚΑΛΟ ΑΛΛΑ ΌΧΙ ΣΕ ΧΡΗΣΗ	2011=ΠΑΡΑΛΑΒΗ
59	ΜΟΝΑΔΑ ΚΑΤΑΓΡΑΦΗΣ ΤΕΣΤ ΚΟΠΩΣΕΩΣ	GENERAL ELECTRIC	MAC5500			ΑΓΟΡΑ	ΚΑΛΟ ΑΛΛΑ ΌΧΙ ΣΕ ΧΡΗΣΗ	2011=ΠΑΡΑΛΑΒΗ
60	ΠΑΡΑΚ ΑΝΑΛΥΤΗΣ	ABBOTT	istat 1	395615	2018	ΑΓΟΡΑ	ΣΕ ΧΡΗΣΗ	2008=ΠΑΡΑΛΑΒΗ
61	ΜΟΝΙΤΟΡ ΠΙΕΣΕΩΣ	CARDIO SCIENCE	PATIENT MONITOR	C3HP30051	2018	ΑΓΟΡΑ	ΣΕ ΧΡΗΣΗ	2018=ΠΑΡΑΛΑΒΗ

Κ.Υ. ΠΥΡΓΙΟΥ

Κ.Υ. ΠΥΡΓΙΟΥ							
Α/Α	**ΔΟΜΗ ΥΓΕΙΑΣ**	**Είδος Εξοπλισμού**	**ΠΟΣΟΤΗΤΑ**	**Κατηγορία**	**Έτος Εγκ/σης**	**Λειτουργική Κατάσταση**	**ΠΑΡΑΤΗΡΗΣΕΙΣ**
1	ΚΥ ΠΥΡΓΙΟΥ	ΥΠΟΛΟΓΙΣΤΗΣ ΕΠΙΤΡΑΠΕΖΙΟΣ	10		2018		ΕΣΠΑ ΕΠΙΧΕΙΡΗΣΙΑΚΟ ΠΡΟΓΡΑΜΜΑ ΒΟΡΕΙΟ ΑΙΓΑΙΟ 2014-2020
2	ΚΥ ΠΥΡΓΙΟΥ	ΟΘΟΝΗ ΥΠΟΛΟΓΙΣΤΗ	10		2018		ΕΣΠΑ ΕΠΙΧΕΙΡΗΣΙΑΚΟ ΠΡΟΓΡΑΜΜΑ ΒΟΡΕΙΟ ΑΙΓΑΙΟ 2014-2020
3	ΚΥ ΠΥΡΓΙΟΥ	ΠΛΗΚΤΡΟΛΟΓΙΟ	10		2018		ΕΣΠΑ ΕΠΙΧΕΙΡΗΣΙΑΚΟ ΠΡΟΓΡΑΜΜΑ ΒΟΡΕΙΟ ΑΙΓΑΙΟ 2014-2020
4	ΚΥ ΠΥΡΓΙΟΥ	ΠΟΝΤΙΚΙ	10		2018		ΕΣΠΑ ΕΠΙΧΕΙΡΗΣΙΑΚΟ ΠΡΟΓΡΑΜΜΑ ΒΟΡΕΙΟ ΑΙΓΑΙΟ 2014-2020
5	ΚΥ ΠΥΡΓΙΟΥ	ΗΧΕΙΟ	10		2018		ΕΣΠΑ ΕΠΙΧΕΙΡΗΣΙΑΚΟ ΠΡΟΓΡΑΜΜΑ ΒΟΡΕΙΟ ΑΙΓΑΙΟ 2014-2020
6	ΚΥ ΠΥΡΓΙΟΥ	UPS	10		2018		ΕΣΠΑ ΕΠΙΧΕΙΡΗΣΙΑΚΟ ΠΡΟΓΡΑΜΜΑ ΒΟΡΕΙΟ ΑΙΓΑΙΟ 2014-2020

7	ΚΥ ΠΥΡΓΙΟΥ	ΕΚΤΥΠΩΤΗ	10		2018		ΕΣΠΑ ΕΠΙΧΕΙΡΗΣΙΑΚΟ ΠΡΟΓΡΑΜΜΑ ΒΟΡΕΙΟ ΑΙΓΑΙΟ 2014-2020
8	ΚΥ ΠΥΡΓΙΟΥ	ΠΟΛΥΜΗΧΑΝΗΜΑ	1		2018		ΠΡΟΜΗΘΕΙΑ ΑΠΌ 2η ΔΥΠΕ
9	ΠΠΙ ΒΟΛΙΣΣΟΥ (ΑΝΗΚΕΙ ΣΤΟ ΚΥ ΧΙΟΥ)	ΥΠΟΛΟΓΙΣΤΗΣ ΕΠΙΤΡΑΠΕΖΙΟΣ	1		2019		ΠΡΟΜΗΘΕΙΑ ΑΠΌ 2η ΔΥΠΕ
10	ΠΠΙ ΒΟΛΙΣΣΟΥ (ΑΝΗΚΕΙ ΣΤΟ ΚΥ ΧΙΟΥ)	ΟΘΟΝΗ ΥΠΟΛΟΓΙΣΤΗ	1		2019		ΠΡΟΜΗΘΕΙΑ ΑΠΌ 2η ΔΥΠΕ
11	ΠΠΙ ΒΟΛΙΣΣΟΥ (ΑΝΗΚΕΙ ΣΤΟ ΚΥ ΧΙΟΥ)	ΠΛΗΚΤΡΟΛΟΓΙΟ	1		2019		ΠΡΟΜΗΘΕΙΑ ΑΠΌ 2η ΔΥΠΕ
12	ΠΠΙ ΒΟΛΙΣΣΟΥ (ΑΝΗΚΕΙ ΣΤΟ ΚΥ ΧΙΟΥ)	ΠΟΝΤΙΚΙ	1		2019		ΠΡΟΜΗΘΕΙΑ ΑΠΌ 2η ΔΥΠΕ
13	ΠΠΙ ΒΟΛΙΣΣΟΥ (ΑΝΗΚΕΙ ΣΤΟ ΚΥ ΧΙΟΥ)	ΗΧΕΙΟ	1		2019		ΠΡΟΜΗΘΕΙΑ ΑΠΌ 2η ΔΥΠΕ
14	ΠΠΙ ΒΟΛΙΣΣΟΥ (ΑΝΗΚΕΙ ΣΤΟ ΚΥ ΧΙΟΥ)	UPS	1		2019		ΠΡΟΜΗΘΕΙΑ ΑΠΌ 2η ΔΥΠΕ

ΚΥ ΝΙΚΑΙΑΣ

ΚΥ ΝΙΚΑΙΑΣ						
Α/Α	**ΙΑΤΡΟΤΕΧΝΟΛΟΓΙΚΟΣ - ΚΥ ΝΙΚΑΙΑΣ**	**Είδος Εξοπλισμού**	**ΠΟΣΟΤΗΤΑ**	**Κατηγορία**	**Έτος Εγκ/σης**	**Λειτουργική Κατάσταση**
1	ΑΥΤΟΚΑΣΥΣΤΟΣ ΚΛΙΒΑΝΟΣ ΟΔΟΝΤΡΙΑΤΡΙΚΟ					
2	ΠΛΑΓΙΟΣ ΦΩΤΙΣΜΟΣ ΔΕΡΜΑΤΟΛΟΓΙΚΟ					
3	ΕΠΙΚΛΙΝΙΟΣ ΑΝΑΛΥΤΗΣ ΤΡΟΠΟΝΙΝΗΣ ΚΑΙ ΑΕΡΙΩΝ ΑΙΜΑΤΟΣ -ΤΕΠ					
4	ΦΟΡΗΤΟ ΠΙΕΣΟΜΕΤΡΟ ΜΕ ΠΕΡΙΧΕΙΡΙΔΕΣ ΔΙΑΦΟΡΩΝ ΜΕΓΕΘΩΝ -ΤΕΠ					
5	ΣΥΣΤΗΜΑ ΥΠΟΛΟΓΙΣΤΙΚΗΣ ΑΚΤΙΝΟΓΡΑΦΙΑΣ-ΨΗΦΙΟΠΟΙΤΗΤΗΣ ΑΚΤΙΝΟΛΟΓΙΚΟ					
6	ΑΙΜΑΤΟΛΟΓΙΚΟΣ ΑΝΑΛΥΤΗΣ CELLTAC -ΧΡΗΣΙΔΑΝΕΙΟ ΜΙΚΡΟΒΙΟΛΟΓΙΚΟ					
7	ΒΙΟΧΗΜΙΚΟΣ ΑΝΑΛΥΤΗΣ KONELAB 60-ΧΡΗΣΙΔΑΝΕΙΟ ΜΙΚΡΟΒΙΟΛΟΓΙΚΟ					
8	ΑΙΜΑΤΟΛΟΓΙΚΟΣ ΑΝΑΛΥΤΗΣ CELLTAC F (ΧΡΗΣΙΔΑΝΕΙΟ ΜΙΚΡΟΒΙΟΛΟΓΙΚΟ)					
9	ΒΙΟΧΗΜΙΚΟΣ ΑΝΑΛΥΤΗΣ INDIKO PLUS ISE (ΧΡΗΣΙΔΑΝΕΙΟ ΜΙΚΡΟΒΙΟΛΟΓΙΚΟ)					
10	ΑΙΜΑΤΟΛΟΓΙΚΟΣ ΑΝΑΛΥΤΗΣ CELLTAC A (ΧΡΗΣΙΔΑΝΕΙΟ ΜΙΚΡΟΒΙΟΛΟΓΙΚΟ)					
	ΙΑΤΡΟΤΕΧΝΟΛΟΓΙΚΟΣ -					

	ΟΔΟΝΤΟΠΡΟΣΘΕΤΙΚΟ ΤΜΗΜΑ					
1	ΕΡΓΑΣΤΗΡΙΑΚΟΙ ΠΑΓΚΟΙ					
2	ΑΥΤΟΚΑΥΣΤΟΣ ΚΛΙΒΑΝΟΣ					
3	ΜΙΚΡΟΜΟΤΟΡ ΕΡΓΑΣΤΗΡΙΟΥ					
4	ΣΥΣΚΕΥΗ ΑΤΜΟΥ ΠΙΕΣΗΣ ΤΥΠΟΥ STIMER					
5	ΣΥΣΚΕΥΗ ΠΟΛΥΜΕΡΙΣΜΟΥ ΑΚΡΥΛΙΚΟΥ					
6	2 ΒΡΑΣΤΗΡΕΣ ΟΔΟΝΤΟΣΤΟΙΧΕΙΩΝ					
	ΙΑΤΡΟΤΕΧΝΟΛΟΓΙΚΟΣ - ΤΙ ΚΟΡΥΔΑΛΛΟΥ					
1	ΣΥΣΚΕΥΗ ΦΩΤΟΠΟΛΥΜΕΡΙΣΜΟΥ - ΟΔΟΝΤΙΑΤΡΙΚΟ					
Α/Α	**ΒΕΛΤΙΩΣΕΙΣ ΚΤΙΡΙΑΚΩΝ ΥΠΟΔΟΜΩΝ**					
1	ΜΕΤΕΓΚΑΤΑΣΤΑΣΗ ΤΟΥ ΚΥ ΝΙΚΑΙΑΣ ΣΕ ΝΈΟ ΑΝΑΚΑΙΝΙΣΜΕΝΟ ΚΤΗΡΙΟ ΑΠΌ 31/07/2017					
2	ΤΟ ΟΔΟΝΤΟΠΡΟΣΘΕΤΙΚΟ ΤΜΗΜΑ ΕΓΚΑΤΑΣΤΑΘΗΚΕ ΣΤΟ ΚΤΙΡΙΟ Κ9 ΣΕ ΧΩΡΟΥΣ ΠΛΗΡΩΣ ΑΝΑΔΙΑΜΟΡΦΩΜΕΝΟΥΣ ΚΑΙ ΑΝΑΚΑΙΝΙΣΜΕΝΟΥΣ ΤΟΥ Γ.Ν.Δ.Α ΑΓΙΑ ΒΑΡΒΑΡΑ					
3	Ο ΣΤΑΘΜΟΣ ΜΑΝΑΣ ΚΑΙ ΠΑΙΔΙΟΥ ΕΓΚΑΤΑΣΤΑΘΗΚΕ ΣΤΟ ΚΤΙΡΙΟ Κ6 ΣΕ ΒΕΛΤΙΩΜΕΝΟΥΣ ΧΩΡΟΥΣ					
4	ΤΟ ΦΥΣΙΚΟΘΕΡΑΠΕΥΤΗΡΙΟ ΕΓΚΑΤΑΣΤΑΘΗΚΕ ΣΤΟΝ ΧΩΡΟ ΤΩΝ ΠΡΩΗΝ ΤΕΠ ΤΟΥ ΝΟΣΟΚΟΜΕΙΟΥ ΤΟ 2019					

ΚΥ ΑΙΓΙΝΑΣ

ΚΥ ΑΙΓΙΝΑΣ							
Α/Α	**ΙΑΤΡΟΤΕΧΝΟΛΟΓΙΚΟΣ - ΚΥ ΑΙΓΙΝΑΣ**	**Είδος Εξοπλισμού**	**ΠΟΣΟΤΗΤΑ**	**Κατηγορία**	**Έτος Εγκ/σης**	**Λειτουργική Κατάσταση**	**ΠΑΡΑΤΗΡΗΣΕΙΣ**
1	ΕΠΙΔΑΠΕΔΙΟ ΤΡΟΧΗΛΑΤΟ ΑΚΤΙΝΟΛΟΓΙΚΟ				2015		
2	2 ΒΙΟΧΗΜΙΚΟΙ ΑΝΑΛΥΤΕΣ				2016		
3	ΑΝΑΛΥΤΗΣ ΟΥΡΩΝ				2015		
4	2 Η/Υ ΜΙΚΡΟΒΙΟΛΟΓΙΚΟ				2016		
5	ΕΚΤΥΠΩΤΗΣ ΜΙΚΡΟΒΙΟΛΟΓΙΚΟ				2016		
6	ΕΚΤΥΠΩΤΗΣ ΚΥ ΑΙΓΙΝΑΣ				2016		
7	ΣΥΣΤΗΜΑ ΑΚΤΙΝΟΓΡΑΦΗΣΗΣ				2017		
8	ΣΥΣΚΕΥΗ ΕΠΕΞΕΡΓΑΣΙΑΣ ΙΑΤΡΙΚΩΝ ΦΙΛΜ ΑΚΤΙΝΟΓΡΑΦΙΩΝ				2018		
9	ΜΗΧΑΝΗΜΑ C-PAP				2016		

10	2 ΚΑΡΔΙΟΓΡΑΦΟΙ ΕΞΑΚΑΝΑΛΟΙ				2018		
11	ΥΓΡΟΣ ΚΛΙΒΑΝΟΣ				2018		
12	2 ΚΑΡΔΙΟΓΡΑΦΟΙ						
13	3 ΟΞΥΜΕΤΡΑ				2017		
14	ΠΙΕΣΟΜΕΤΡΟ				2017		
15	ΑΝΑΛΥΤΗΣ ΠΡΟΠΟΝΙΝΗΣ				2018		
16	ΣΥΜΠΥΚΝΩΤΗΣ ΟΞΥΓΟΝΟΥ				2015		
17	ΑΙΜΑΤΟΛΟΓΙΚΟΣ ΑΝΑΛΥΤΗΣ				2018		
18	Η/Υ ΑΙΜΑΤΟΛΟΓΙΚΟΥ ΑΝΑΛΥΤΗ				2018		
19	Η/Υ				2018		
20	ΣΥΣΚΕΥΗ ΥΠΕΡΗΧΩΝ				2018		
21	Η/Υ-ΕΠΕΞΕΡΓΑΣΤΗΣ-ΕΚΤΥΠΩΤΗΣ				2018		
22	ΜΟΝΙΤΟΡ ΠΑΡΑΚΟΛΟΥΘΗΣΗΣ				2018		
23	ΦΟΡΗΤΟΣ ΑΝΑΠΝΕΥΣΤΗΡΑΣ				2018		
24	ΚΛΙΒΑΝΟΣ ΑΤΜΟΥ				2018		
25	ΑΙΜΑΤΟΛΟΓΙΚΟΣ ΑΝΑΛΥΤΗΣ				2016		
26	ΕΚΤΥΠΩΤΗΣ ΑΙΜΑΤΟΛΟΓΙΚΟΥ				2016		
Α/Α	**ΒΕΛΤΙΩΣΕΙΣ ΚΤΙΡΙΑΚΩΝ ΥΠΟΔΟΜΩΝ**						
1	ΚΤΙΡΙΑΚΕΣ ΒΕΛΤΙΩΣΕΙΣ						
2	ΥΔΡΑΥΛΙΚΗ ΕΓΚΑΤΑΣΤΑΣΗ ΚΑΙ ΣΥΝΤΗΡΗΣΗ ΚΑΥΣΤΗΡΑ						
3	ΚΤΙΡΙΑΚΗ ΑΝΑΒΑΘΜΙΣΗ ΕΣΩΤΕΡΙΚΗ						
4	ΒΑΦΗ ΚΤΙΡΙΟΥ ΚΥ ΑΙΓΙΝΑΣ						
5	ΤΟΠΟΘΕΤΗΣΗ ΤΕΝΤΩΝ						

ΚΥ ΑΝΔΡΟΥ

ΚΥ ΑΝΔΡΟΥ							
Α/Α	**ΙΑΤΡΟΤΕΧΝΟΛΟΓΙΚΟΣ - ΚΥ ΑΙΓΙΝΑΣ**	**Είδος Εξοπλισμού**	**ΠΟΣΟΤΗΤΑ**	**Κατηγορία**	**Έτος Εγκ/σης**	**Λειτουργική Κατάσταση**	**ΠΑΡΑΤΗΡΗΣΕΙΣ**
1	ΠΡΟΜΗΘΕΙΑ ΕΝΟΣ ΣΥΣΤΗΜΑΤΟΣ ΥΠΟΛΟΓΙΣΤΙΚΗΣ ΑΚΤΙΝΟΓΡΑΦΙΑΣ ΚΑΙ ΞΗΡΑΣ ΕΚΤΥΠΩΣΗΣ ΤΥΠΟΥ Α				2018		
Α/Α	**ΒΕΛΤΙΩΣΕΙΣ ΚΤΙΡΙΑΚΩΝ ΥΠΟΔΟΜΩΝ & ΗΛΕΚΤΡΟΜΗΧΑΝΟΛΟΓΙΚΟΥ**						

1	ΕΡΓΑΣΙΕΣ ΒΕΛΤΙΩΣΗ ΑΓΩΓΟΥ ΟΜΒΡΙΩΝ						
2	ΥΔΡΑΥΛΙΚΕΣ ΕΡΓΑΣΙΕΣ ΚΑΙ ΔΗΜΙΟΥΡΓΙΑ ΝΕΑΣ ΤΟΥΑΛΕΤΑΣ						
3	ΕΡΓΑΣΙΕΣ ΕΠΙΣΚΕΥΗΣ ΗΛΕΚΤΡΙΚΟΥ ΔΙΚΤΥΟΥ						
4	ΔΗΜΙΟΥΡΓΙΑ ΔΩΜΑΤΙΟΥ ΑΠΟΣΤΕΙΡΩΣΗΣ ΚΑΙ ΔΙΚΤΥΟΥ ΥΔΡΕΥΣΗΣ ΣΕ ΑΥΤΌ						
5	ΑΠΟΚΑΤΑΣΤΑΣΗ ΣΑΘΡΩΝ ΕΞΩΤΕΡΙΚΩΝ ΕΠΙΦΑΝΕΙΩΝ						
6	ΑΠΟΚΑΤΑΣΤΑΣΗ ΒΛΑΒΗΣ ΗΛΕΚΤΡΟΓΕΝΝΗΤΡΙΑΣ						

ΚΥ ΕΜΠΩΝΑ

Α/Α	ΕΞΟΠΛΙΣΜΟΣ	ΠΑΡΑΤΗΡΗΣΕΙΣ
ΚΥ ΕΜΠΩΝΑ		
1	ΑΝΑΛΥΤΗΣ ΚΑΡΔΙΑΚΩΝ ΕΝΖΥΜΩΝ	ΔΩΡΕΑ
2	ΑΥΤΟΜΑΤΟΣ ΑΝΑΛΥΤΗΣ ΓΕΝΙΚΗΣ ΑΙΜΑΤΟΣ	ΔΩΡΕΑ
3	ΑΥΤΟΜΑΤΟΣ ΕΞΩΤΕΡΙΚΟΣ ΑΠΙΝΙΔΩΤΗΣ	
4	ΔΥΟ ΔΩΔΕΚΑΝΑΛΟΙ ΗΛΕΚΤΡΟΚΑΡΔΙΟΓΡΑΦΟΙ	ΔΩΡΕΑ
5	ΔΥΟ ΜΟΝΙΤΟΡ ΣΥΝΕΧΟΥΣ ΠΑΡΑΚΟΛΟΥΘΗΣΗΣ ΖΩΤΙΚΩΝ ΣΗΜΕΙΩΝ ΑΣΘΕΝΩΝ	ΔΩΡΕΑ
6	ΕΞΑΚΑΝΑΛΟΣ ΗΛΕΚΤΡΟΚΑΡΔΙΟΓΡΑΦΟΣ	ΔΩΡΕΑ
7	ΠΑΡΑΚΛΙΝΙΟΣ ΑΝΑΛΥΤΗΣ ΑΕΡΙΩΝ ΑΙΜΑΤΟΣ	
8	ΣΥΜΠΥΚΝΩΤΗΣ ΟΞΥΓΟΝΟΥ 5 ΛΙΤΡΩΝ	ΔΩΡΕΑ
9	ΣΥΣΚΕΥΗ ΕΝΔΟΟΣΤΙΚΗΣ ΕΓΧΥΣΗΣ ΦΑΡΜΑΚΩΝ	ΔΩΡΕΑ
10	ΣΥΣΤΗΜΑ ΤΗΛΕΪΑΤΡΙΚΗΣ	
11	ΦΟΡΗΤΟΣ ΕΓΧΡΩΜΟΣ ΥΠΕΡΗΧΟΣ	ΔΩΡΕΑ
12	ΨΗΦΙΟΠΟΙΗΤΗΣ ΑΚΤΙΝΟΛΟΓΙΚΟΥ ΕΡΓΑΣΤΗΡΙΟΥ	

ΒΕΛΤΙΩΣΕΙΣ ΚΤΙΡΙΑΚΩΝ ΥΠΟΔΟΜΩΝ & ΗΛΕΚΤΡΟΜΗΧΑΝΟΛΟΓΙΚΟΣ ΕΞΟΠΛΙΣΜΟΣ 2015-2019		
Α/Α	ΕΞΟΠΛΙΣΜΟΣ	ΠΑΡΑΤΗΡΗΣΕΙΣ
ΚΥ ΕΜΠΩΝΑ		
1	ΕΛΑΙΟΧΡΩΜΑΤΙΣΜΟΣ & ΕΥΠΡΕΠΙΣΜΟΣ ΚΤΙΡΙΟΥ ΚΥ ΕΜΠΩΝΑ	
2	ΠΕΝΤΕ ΚΛΙΜΑΤΙΣΤΙΚΑ ΜΗΧΑΝΗΜΑΤΑ	ΔΩΡΕΑ
3	ΠΡΟΜΗΘΕΙΑ & ΑΝΤΙΚΑΤΑΣΤΑΣΗ ΗΛΕΚΤΡΟΦΩΤΙΣΤΙΚΩΝ ΜΟΝΑΔΩΝ ΚΥ ΕΜΠΩΝΑ	

Π.Π.Ι. ΚΕΑΣ

ΠΠΙ ΚΕΑΣ - ΙΑΤΡΟΤΕΧΝΟΛΟΓΙΚΟΣ ΕΞΟΠΛΙΣΜΟΣ						
α/α	**Είδος Εξοπλισμού**	**ΠΟΣΟΤΗΤΑ**	**Κατηγορία**	**Έτος Εγκ/σης**	**Λειτουργική Κατάσταση**	**ΠΑΡΑΤΗΡΗΣΕΙΣ**
1	ΑΣΚΟΣ ΑΝΑΝΗΨΗΣ ΕΝΗΛΙΚΩΝ			2019		
2	ΑΣΚΟΣ ΑΝΑΝΗΨΗΣ ΠΑΙΔΩΝ			2019		
3	ΔΙΑΓΝΩΣΤΙΚΟ ΣΕΤ ΩΤΟΣΚΟΠΙΟΥ			2019		
4	ΔΙΑΓΝΩΣΤΙΚΟΣ ΦΑΚΟΣ			2019		
5	ΕΞΕΤΑΣΤΙΚΗ ΛΥΧΝΙΑ ΜΕ ΜΕΓΕΘΥΝΤΙΚΟ ΦΑΚΟ, ΤΡΟΧΗΛΑΤΗ			2019		
6	ΚΛΙΒΑΝΟΣ ΞΗΡΗΣ ΑΠΟΣΤΕΙΡΩΣΗΣ			2019		
7	2 ΝΕΦΕΛΟΠΟΙΗΤΗΣ ΦΟΡΗΤΟΣ			2019		
8	ΠΑΛΜΙΚΟ ΟΞΥΜΕΤΡΟ ΦΟΡΗΤΟ			2019		
9	ΠΙΕΣΟΜΕΤΡΟ ΗΛΕΚΤΡΟΝΙΚΟ ΦΟΡΗΤΟ			2019		
10	ΠΙΕΣΟΜΕΤΡΟ ΠΑΙΔΙΑΤΡΙΚΟ ΦΟΡΗΤΟ			2019		
11	ΠΙΕΣΟΜΕΤΡΟ ΦΟΡΗΤΟ			2019		
12	ΣΤΑΤΟ ΟΡΩΝ ΤΡΟΧΗΛΑΤΟ			2019		
13	ΣΤΗΘΟΣΚΟΠΙΟ ΑΠΛΟ ΕΝΗΛΙΚΩΝ			2019		

14	ΣΤΗΘΟΣΚΟΠΙΟ ΑΠΛΟ ΠΑΙΔΩΝ			2019		
15	ΣΤΗΘΟΣΚΟΠΙΟ ΚΑΡΔΙΟΛΟΓΙΚΟ			2019		
16	ΤΡΟΧΗΛΑΤΟ ΜΕΤΑΦΟΡΑΣ ΦΙΑΛΗΣ ΟΞΥΓΟΝΟΥ			2019		
17	ΤΡΟΧΗΛΑΤΟ ΧΕΙΡΟΥΡΓΙΚΟ			2019		
18	ΤΣΑΝΤΑ Α' ΒΟΗΘΕΙΩΝ			2019		
19	ΩΤΟΣΚΟΠΙΟ ΦΟΡΗΤΟ			2019		

Π.Π.Ι. ΚΥΘΝΟΥ

ΠΠΙ ΚΥΘΝΟΥ - ΙΑΤΡΟΤΕΧΝΟΛΟΓΙΚΟΣ ΕΞΟΠΛΙΣΜΟΣ						
α/α	**Είδος Εξοπλισμού**	**ΠΟΣΟΤΗΤΑ**	**Κατηγορία**	**Έτος Εγκ/σης**	**Λειτουργική Κατάσταση**	**ΠΑΡΑΤΗΡΗΣΕΙΣ**
1	DOPPLER ΑΓΓΕΙΩΝ					
2	ΑΠΙΝΙΔΩΤΗΣ ΔΙΦΑΣΙΚΟΣ ΦΟΡΗΤΟΣ					
3	ΗΛΕΚΤΡΟΚΑΡΔΙΟΓΡΑΦΟΣ 3-ΚΑΝΑΛΟΣ ΦΟΡΗΤΟΣ					
4	ΔΙΑΓΝΩΣΤΙΚΟ ΣΕΤ ΕΠΙΤΟΙΧΟ					
5	ΗΛΕΚΤΡΟΚΑΡΔΙΟΓΡΑΦΟΣ ΦΟΡΗΤΟΣ					
6	2 ΚΟΦΤΗΣ ΔΑΧΤΥΛΙΔΙΩΝ					
7	3 ΛΑΒΙΔΑ MOSQUITO ΕΥΘΕΙΑ 14CM					
8	3 ΛΑΒΙΔΑ MOSQUITO ΚΥΡΤΗ 12 CM					
9	3 ΛΑΒΙΔΑ ΑΝΑΤΟΜΙΚΗ 14CM					
10	3 ΛΑΒΙΔΑ ΜΕ ΙΣΙΑ ΑΚΡΑ					
11	2 ΛΑΡΥΓΓΟΣΚΟΠΙΑ ΨΥΧΡΟΥ ΦΩΤΙΣΜΟΥ					
12	2 ΝΕΥΡΟΛΟΓΙΚΑ ΣΦΥΡΑΚΙΑ					
13	2 ΝΕΦΕΛΟΠΟΙΗΤΕΣ ΦΟΡΗΤΟΙ					
14	4 ΠΑΛΜΙΚΑ ΟΞΥΜΕΤΡΑ ΦΟΡΗΤΑ					
15	4 ΠΙΕΣΟΜΕΤΡΑ ΗΛΕΚΤΡΟΝΙΚΑ ΦΟΡΗΤΑ					
16	3 ΕΠΙΤΟΙΧΑ ΠΙΕΣΟΜΕΤΡΑ					

17	ΣΤΗΘΟΣΚΟΠΙΟ ΑΠΛΟ ΕΝΗΛΙΚΩΝ					
18	ΣΤΗΘΟΣΚΟΠΙΟ ΑΠΛΟ ΠΑΙΔΩΝ					
19	ΣΤΗΘΟΣΚΟΠΙΟ ΚΑΡΔΙΟΛΟΓΙΚΟ					
20	ΣΥΣΚΕΥΗ ΔΙΑΘΕΡΜΙΑΣ					

ΠΠΙ ΜΕΓΙΣΤΗΣ

ΠΠΙ ΜΕΓΙΣΤΗΣ - ΙΑΤΡΟΤΕΧΝΟΛΟΓΙΚΟΣ ΕΞΟΠΛΙΣΜΟΣ						
α/α	**Είδος Εξοπλισμού**	**ΠΟΣΟΤΗΤΑ**	**Κατηγορία**	**Έτος Εγκ/σης**	**Λειτουργική Κατάσταση**	**ΠΑΡΑΤΗΡΗΣΕΙΣ**
1	ΑΥΤΟΚΑΥΣΤΟ 20 LIT	1				
2	ΒΕΛΟΝΟΚΑΤΟΧΟ 14CM	2				
3	ΒΕΛΟΝΟΚΑΤΟΧΟ 16CM	2				
4	ΔΟΝΗΤΗΣ ΑΜΑΓΑΛΜΑΤΟΣ					
5	ΖΥΓΟΣ ΜΗΧΑΝΙΚΟΣ					
6	ΗΛΕΚΤΡΟΚΑΡΔΙΟΓΡΑΦΟΣ 3-ΚΑΝΑΛΟΣ ΦΟΡΗΤΟΣ					
7	ΛΑΒΙΔΑ MOSQUITO ΕΥΘΕΙΑ 12 CM					
8	ΛΑΒΙΔΑ MOSQUITO ΚΥΡΤΗ 12 CM					
9	ΛΑΒΙΔΑ PEAN 14CM					
10	ΝΕΦΡΟΕΙΔΕΣ ΑΝΟΞΕΙΔΩΤΟ					
11	ΟΔΟΝΤΙΑΤΡΙΚΟ ΣΥΓΚΡΟΤΗΜΑ ΠΛΗΡΕΣ					
12	ΠΑΛΜΙΚΟ ΟΞΥΜΕΤΡΟ ΦΟΡΗΤΟ					
13	ΠΙΕΣΟΜΕΤΡΟ ΗΛΕΚΤΡΟΝΙΚΟ ΦΟΡΗΤΟ					
14	ΣΕΤ ΔΙΑΣΩΛΗΝΩΣΗΣ ΠΑΙΔΩΝ					
15	ΣΥΜΠΙΕΣΤΗΣ ΥΓΡΩΝ ΕΓΧΥΣΗΣ					
16	ΣΥΣΚΕΥΗ ΘΕΡΜΟΣΥΓΚΟΛΛΗΣΗΣ					
17	ΣΥΣΚΕΥΗ ΦΩΤΟΠΟΛΥΜΕΡΙΣΜΟΥ					
18	ΤΡΟΧΗΛΑΤΟ ΧΕΙΡΟΥΡΓΙΚΟ					
19	ΣΥΣΤΗΜΑ ΨΗΦΙΟΠΟΙΗΣΗΣ ΑΚΤΙΝΟΓΡΑΦΙΩΝ					
20	ΚΛΙΒΑΝΟΣ ΑΠΟΣΤΕΙΡΩΣΕΩΣ					ΔΩΡΕΑ

21	ΑΠΙΔΩΤΗΣ					ΔΩΡΕΑ
22	ΑΝΑΡΡΟΦΗΣΗ ΜΠΑΤΑΡΙΑΣ ΡΕΥΜΑΤΟΣ					ΔΩΡΕΑ
23	ΔΩΔΕΚΑΚΑΝΑΛΟΣ ΚΑΡΔΙΟΓΡΑΦΟΣ					ΔΩΡΕΑ
24	ΕΠΙΤΟΙΧΙΟ ΩΤΟΣΚΟΠΙΟ ΚΑΙ ΘΕΡΜΟΣΚΟΠΙΟ					ΔΩΡΕΑ
25	ΕΞΕΤΑΣΤΙΚΟ ΚΡΕΒΑΤΙ ΠΟΜΠΕ ΠΡΟΣΚΕΦΑΛΟ					ΔΩΡΕΑ
26	ΚΑΡΟΤΣΙ ΝΟΣΗΛΕΙΑΣ					ΔΩΡΕΑ

ΠΠΙ ΑΝΤΙΠΑΡΟΥ

ΠΠΙ ΑΝΤΙΠΑΡΟΥ- ΙΑΤΡΟΤΕΧΝΟΛΟΓΙΚΟΣ ΕΞΟΠΛΙΣΜΟΣ						
α/α	**Είδος Εξοπλισμού**	**ΠΟΣΟΤΗΤΑ**	**Κατηγορία**	**Έτος Εγκ/σης**	**Λειτουργική Κατάσταση**	**ΠΑΡΑΤΗΡΗΣΕΙΣ**
1	ΗΛΕΚΤΡΟΝΙΚΟ ΠΙΕΣΟΜΕΤΡΟ ΜΕ ΠΕΡΙΧΕΙΡΙΔΑ					ΔΩΡΕΑ ΙΔΙΩΤΗ
2	3 ΜΕΓΕΘΗ ΠΕΡΙΧΕΙΡΙΔΩΝ ΣΕ ΜΑΥΡΗ ΘΗΚΗ					ΔΩΡΕΑ ΣΥΛΛΟΓΟΥ ΓΥΝΑΙΚΩΝ
3	ΠΕΡΙΧΕΙΡΙΔΑ LARGE					ΔΩΡΕΑ ΣΥΛΛΟΓΟΥ ΓΥΝΑΙΚΩΝ
4	ΟΞΥΜΕΤΡΟ ΜΕ ΠΑΙΔΙΚΟ ΑΙΣΘΗΤΗΡΑ					ΔΩΡΕΑ ALPHA BANK
5	4 ΗΛΕΚΤΡΟΝΙΚΑ ΠΙΕΣΟΜΕΤΡΑ					
6	ΗΛΕΚΤΡΟΝΙΚΟ ΘΕΡΜΟΜΕΤΡΟ					ΔΩΡΕΑ
7	2 ΜΕΤΑΛΛΙΚΕΣ ΛΑΒΕΣ ΓΙΑ ΝΥΣΤΕΡΙ					ΠΡΟΣΩΠΙΚΟ ΑΝΤΙΚΕΙΜΕΝΟ
8	3 ΕΞΕΤΑΣΤΙΚΑ ΗΛΕΚΤΡΙΚΑ ΚΡΕΒΑΤΙΑ					
9	ΙΑΤΡΙΚΟΣ ΠΡΟΒΟΛΕΑΣ ΤΡΟΧΗΛΑΤΟΣ					
10	ΦΑΚΟΣ ΚΕΦΑΛΗΣ					ΠΡΟΣΩΠΙΚΟ ΑΝΤΙΚΕΙΜΕΝΟ
11	ΑΥΤΟΜΑΤΟΣ ΑΠΙΝΙΔΩΤΗΣ ΣΕ ΚΟΚΚΙΝΗ ΘΗΚΗ					ΔΩΡΕΑ ΤΟΠΙΚΟΥ ΣΥΛΛΟΓΟΥ
12	ΟΞΥΜΕΤΡΟ ΜΕ ΠΑΙΔΙΚΟ ΑΙΣΘΗΤΗΡΑ					
13	ΤΡΟΧΗΛΑΤΗ ΠΛΑΣΤΙΚΗ ΚΑΡΕΚΛΑ ΜΕ ΜΑΥΡΟ ΔΕΡΜΑΤΙΝΟ ΚΑΘΙΣΜΑ					ΔΩΡΕΑ ΙΔΙΩΤΗ
14	ΜΕΤΑΛΛΙΚΟ ΣΤΑΤΟ ΤΡΟΧΗΛΑΟ					
15	2 ΚΛΙΜΑΤΙΣΤΙΚΑ					
16	8 ΛΑΒΙΔΕΣ					ΔΩΡΕΑ ΙΔΙΩΤΗ
17	2 ΜΕΤΑΛΛΙΚΕΣ					

	ΡΙΝΟΛΑΒΙΔΕΣ					
18	2 ΜΕΤΑΛΛΙΚΕΣ ΩΤΙΚΕΣ ΑΝΑΡΡΟΦΗΣΕΙΣ					ΠΡΟΣΩΠΙΚΟ ΑΝΤΙΚΕΙΜΕΝΟ
19	2 ΡΟΟΜΕΤΡΑ					ΔΩΡΕΑ ALPHA BANK
20	ΦΙΑΛΗ ΟΞΥΓΟΝΟΥ 10 ΛΙΤΡΩΝ ΜΕ ΡΟΟΜΕΤΡΟ					ΔΩΡΕΑ ΙΔΙΩΤΗ
21	ΔΙΠΛΟ ΔΙΑΦΑΝΟΣΚΟΠΙΟ					ΔΩΡΕΑ ΙΔΙΩΤΗ
22	ΑΝΑΠΗΡΙΚΟ ΑΜΑΞΙΔΙΟ					ΔΩΡΕΑ ΙΔΙΩΤΗ
23	ΤΡΟΧΗΛΑΤΟΣ ΣΥΜΠΗΚΝΩΤΗΣ ΟΞΥΓΟΝΟΥ					ΔΩΡΕΑ ALPHA BANK
24	ΜΟΝΟΣΚΑΛΟ					
25	ΝΕΦΕΛΟΠΟΙΗΤΗΣ					
26	ΥΠΟΔΟΧΗ ΜΥΤΗΣ ΝΕΦΕΛΟΠΟΙΗΤΗ					
27	ΘΑΛΑΜΟΣ ΕΚΝΕΦΩΣΗΣ ΝΕΦΕΛΟΠΟΙΗΤΗΣ					
28	ΡΙΝΟΛΑΒΙΔΑ					
29	ΠΕΡΙΧΕΙΡΙΔΑ ΠΑΙΔΙΚΗ ΠΙΕΣΟΜΕΤΡΟΥ					
30	ΤΡΟΧΗΛΑΤΟ ΗΛΕΚΤΡΟΝΙΚΟ ΠΙΕΣΟΜΕΤΡΟ					
31	ΣΩΛΗΝΑΣ ΣΠΕΙΡΟΕΙΔΗΣ ΠΙΕΣΟΜΕΤΡΟΥ					
32	ΕΞΕΤΑΣΤΙΚΗ ΛΥΧΝΙΑ ΑΛΟΓΟΝΟΥ ΜΕ ΜΕΓΕΘΥΝΤΙΚΟ ΦΑΚΟ					
33	2 ΕΞΕΤΑΣΤΙΚΟΙ ΦΑΚΟΙ					
34	ΤΡΟΧΗΛΑΤΗ ΕΞΕΤΑΣΤΙΚΗ ΛΥΧΝΙΑ ΑΛΟΓΟΝΟΥ					
35	ΤΡΟΧΗΛΑΤΗ ΒΑΣΗ ΕΞΕΤΑΣΤΙΚΗΣ ΛΥΧΝΙΑΣ					
36	ΘΗΚΗ ΑΠΟΘΗΚΕΥΣΗΣ AMBU					
37	ΠΑΙΔΙΚΗ AMBU ΜΕ ΜΑΣΚΑ					
38	ΒΡΕΦΙΚΗ ΜΑΣΚΑ					
39	ΠΑΙΔΙΚΗ ΜΑΣΚΑ					
40	ΑΝΤΑΠΤΟΡΑΣ ΒΑΛΒΙΔΑΣ					
41	ΑΣΚΟΣ ΟΞΥΓΟΝΟΥ 1000 ML					
42	ΣΩΛΗΝΑΣ ΣΙΛΙΚΟΝΗΣ					
43	AMBU					
44	2 ΜΑΣΚΕΣ AMBU					
45	ΤΣΑΝΤΑ ΜΕΤΑΦΟΡΑΣ					
46	ΣΑΚΟΣ ΕΠΕΙΓΟΝΤΩΝ					

47	ΤΡΟΧΗΛΑΤΗ ΗΛΕΚΤΡΙΚΗ ΑΝΑΡΡΟΦΗΣΗ					
48	2 ΠΑΛΜΙΚΑ ΟΞΥΜΕΤΡΑ					
49	ΚΑΤΑΓΡΑΦΙΚΟ HOLTER					
50	HOLTER ΠΙΕΣΗΣ					
51	2 ΣΦΥΡΙΑ					
52	ΔΟΧΕΙΟ ΠΟΛΥΠΑΓΡΑΣ					
53	2 ΤΡΑΠΕΖΙ ΜΕ 3 ΡΑΦΙΑ ΚΑΙ ΣΥΡΤΑΡΙΑ					
54	ΔΙΑΘΕΡΜΙΑ					
ΠΠΙ ΑΝΤΙΠΑΡΟΥ - ΥΠΟΔΟΜΕΣ ΗΛΕΚΤΡΟΤΕΧΝΟΛΟΓΙΚΟΣ ΕΞΟΠΛΙΣΜΟΣ						
α/α	**ΕΙΔΟΣ**	**ΠΟΣΟΤΗΤΑ**	**ΕΤΟΣ**	**ΠΑΡΑΤΗΡΗΣΕΙΣ**		
1	ΕΚΤΥΠΩΤΗΣ					
2	2 ΛΑΠΤΟΠ			ΤΟ ΈΝΑ ΠΡΟΣΩΠΙΚΟ ΤΟΥ ΙΑΤΡΟΥ		
3	2 ΠΟΛΥΜΗΧΑΝΗΜΑ ΕΚΤΥΠΩΤΗΣ ΦΑΞ ΣΚΑΝΕΡ					
4	ΦΟΡΗΤΟ ΤΗΛΕΦΩΝΟ					
5	2 ΠΟΝΤΙΚΑ ΥΠΟΛΟΓΙΣΤΗ					
6	ΒΑΣΗ ΓΙΑ ΛΑΠΤΟΠ					
7	ΛΑΜΠΑ WOOD			ΔΩΡΕΑ ΙΔΙΩΤΗ		
8	ΚΕΝΤΡΙΚΗ ΜΟΝΑΔΑ Η/Υ					
9	ΟΘΟΝΗ ΥΠΟΛΟΓΙΣΤΗ					
10	ΗΧΕΙΟ USB					
11	ΚΑΛΩΔΙΟ INTERNET ΜΗΚΟΥΣ 10 ΜΕΤΡΩΝ					
12	ΚΑΛΩΔΙΟ VGA ΣΥΝΔΕΣΗΣ ΚΕΝΤΡΙΚΗΣ ΜΟΝΑΔΑΣ ΜΕ ΟΘΟΝΗ					
13	ΗΛΕΚΤΡΟΝΙΚΟΣ ΖΥΓΟΣ ΔΑΠΕΔΟΥ					

ΠΠΙ ΤΗΛΟΥ

ΠΠΙ ΤΗΛΟΥ - ΙΑΤΡΟΤΕΧΝΟΛΟΓΙΚΟΣ ΕΞΟΠΛΙΣΜΟΣ						
α/α	**Είδος Εξοπλισμού**	**ΠΟΣΟΤΗΤΑ**	**Κατηγορία**	**Έτος Εγκ/σης**	**Λειτουργική Κατάσταση**	**ΠΑΡΑΤΗΡΗΣΕΙΣ**
1	ΜΠΑΤΑΡΙΑ ΛΙΘΙΟΥ ΜΗ ΕΠΑΝΑΦΟΡΤΙΖΟΜΕΝΗ 12V					
2	ΑΙΜΑΤΟΛΟΓΙΚΟΣ SYSMEX XP300					
3	ΕΓΚΑΤΑΣΤΑΣΗ ΤΗΛΕΪΑΤΡΙΚΗΣ ΠΠΙ ΤΗΛΟΥ ΕΔΙΤ 1024					
4	ΑΠΙΝΙΔΩΤΗΣ					ΔΩΡΕΑ
5	ΑΙΜΑΤΟΛΟΓΙΚΟΣ - ΑΕΡΙΑ ΑΙΜΑΤΟΣ I-STAT1					ΔΩΡΕΑ
6	ΑΝΤΙΚΑΤΑΣΤΑΣΗ ΜΠΑΤΑΡΙΑΣ ΗΚΓ CARDIETTE 2100ADV					
ΠΠΙ ΤΗΛΟΥ - ΥΠΟΔΟΜΕΣ ΗΛΕΚΤΡΟΤΕΧΝΟΛΟΓΙΚΟΣ ΕΞΟΠΛΙΣΜΟΣ						
α/α	**ΕΙΔΟΣ**	**ΠΟΣΟΤΗΤΑ**	**ΕΤΟΣ**	**ΠΑΡΑΤΗΡΗΣΕΙΣ**		
1	ΕΚΤΥΠΩΤΗΣ			ΔΩΡΕΑ		
2	ΠΛΗΡΗΣ Η/Υ ΚΑΙ ΕΞΑΡΤΗΜΑΤΑ					

ΠΠΙ ΧΑΛΚΗΣ

ΠΠΙ ΧΑΛΚΗΣ – ΈΤΟΣ 2019		
1	ΑΝΑΡΡΟΦΗΣΗ ΗΛΕΚΤΡΙΚΗ, ΤΡΟΧΗΛΑΤΗ	ΠΡΟΜΗΘΕΙΑ ΕΣΠΑ ΜΕ ΤΙΤΛΟ "***ΠΡΟΜΗΘΕΙΑ ΕΞΟΠΛΙΣΜΟΥ ΓΙΑ ΤΙΣ ΔΟΜΕΣ ΠΡΩΤΟΒΑΘΜΙΑΣ ΦΡΟΝΤΙΔΑΣ ΥΓΕΙΑΣ ΤΩΝ ΜΙΚΡΩΝ ΝΗΣΙΩΝ ΤΗΣ ΠΕΡΙΦΕΡΙΕΑΣ ΝΟΤΙΟΥ ΑΙΓΑΙΟΥ" (ΚΩΔΙΚΟ ΟΠΣ 5003965)***
2	ΑΠΙΝΙΔΩΤΗΣ ΔΙΦΑΣΙΚΟΣ (AED), ΦΟΡΗΤΟΣ	
3	ΔΙΑΓΝΩΣΤΙΚΟ ΣΕΤ ΩΤΟΣΚΟΠΙΟΥ	
4	ΕΞΕΤΑΣΤΙΚΗ ΛΥΧΝΙΑ ΜΕ ΜΕΓΕΘΥΝΤΙΚΟ ΦΑΚΟ, ΤΡΟΧΗΛΑΤΗ	
5	ΕΞΕΤΑΣΤΙΚΗ ΛΥΧΝΙΑ, ΤΡΟΧΗΛΑΤΗ	
6	ΛΑΒΙΔΑ ΜΕ ΙΣΙΑ ΑΚΡΑ	
7	ΝΕΦΕΛΟΠΟΙΗΤΗΣ ΦΟΡΗΤΟΣ	
8	ΠΑΛΜΙΚΟ ΟΞΥΜΕΤΡΟ, ΕΠΙΤΡΑΠΕΖΙΟ	
9	ΠΙΕΣΟΜΕΤΡΟ, ΦΟΡΗΤΟ	
10	ΣΕΤ ΔΙΑΣΩΛΗΝΩΣΗΣ, ΠΑΙΔΩΝ	
11	ΣΕΤ ΧΕΙΡΟΥΡΓΙΚΩΝ ΕΡΓΑΛΕΙΩΝ	
12	ΣΤΑΤΟ ΟΡΩΝ, ΤΡΟΧΗΛΑΤΟ	
13	ΤΡΟΧΗΛΑΤΟ ΜΕ ΤΡΙΑ (3) ΣΥΡΤΑΡΙΑ	

14	ΦΟΡΕΙΟ ΑΣΘΕΝΩΝ, ΜΕΤΑΒΛΗΤΟΥ ΥΨΟΥΣ	
15	ΨΑΛΙΔΙ ΕΠΙΔΕΣΜΩΝ	
16	ΨΑΛΙΔΙ ΡΑΜΑΤΩΝ	

ΠΙ ΑΠΟΛΛΩΝΩΝ

ΠΙ ΑΠΟΛΛΩΝΩΝ		
1	ΑΥΤΟΜΑΤΟΣ ΕΞΩΤΕΡΙΚΟΣ ΑΠΙΝΙΔΩΤΗΣ	ΔΩΡΕΑ

ΠΑΡΑΡΤΗΜΑ Β

ΦΩΤΟΓΡΑΦΙΚΟ ΥΛΙΚΟ ΕΡΓΩΝ ΠΟΥ ΠΡΑΓΜΑΤΟΠΟΙΗΘΗΣΑΝ ΣΤΙΣ ΔΟΜΕΣ ΑΡΜΟΔΙΟΤΗΤΑΣ 2ης ΥΠΕ ΤΑ ΕΤΗ 2018 - 2019

ΓΝ ΚΥ ΙΚΑΡΙΑΣ

Διαμόρφωση τμήματος υπάρχοντος ισογείου Πτέρυγας «ΤΣΙΜΠΙΔΗ» στο Γ.Ν. – Κ.Υ. ΙΚΑΡΙΑΣ, για τη δημιουργία νέας Μονάδας Τεχνητού Νεφρού

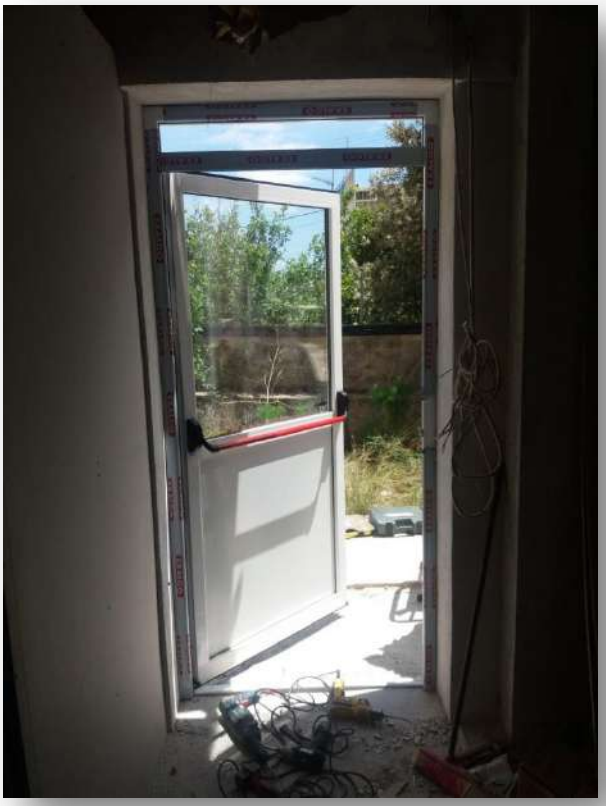

ΚΥ ΚΑΛΛΟΝΗΣ

Πρίν τις εργασίες

Μετά το πέρας των εργασιών

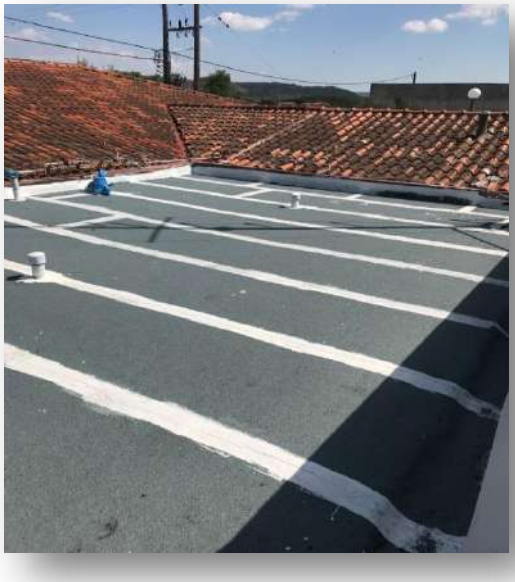

ΚΥ ΜΥΤΙΛΗΝΗΣ

Εξωτερικός χρωματισμός κτιρίου Κέντρου Υγείας Μυτιλήνης

Επισκευή επιχρισμάτων όψεων Κέντρου Υγείας Μυτιλήνης

Πρίν τις εργασίες

Μετά το πέρας των εργασιών

ΚΥ ΠΛΩΜΑΡΙΟΥ

Πρίν τις εργασίες

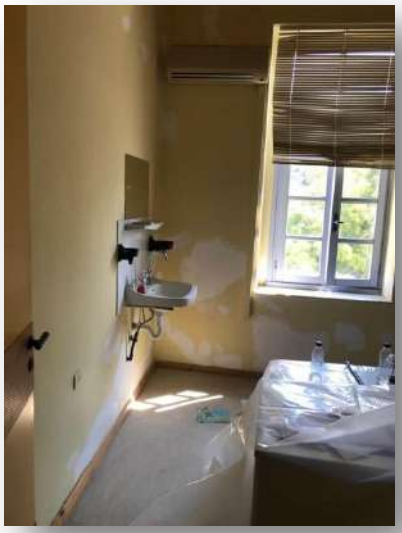

Μετά το πέρας των εργασιών

ΚΥ ΠΟΛΥΧΝΙΤΟΥ

Πρίν τις εργασίες

Μετά το πέρας των εργασιών

ΚΥ ΣΑΛΑΜΙΝΑΣ

Πρίν τις εργασίες

Μετά το πέρας των εργασιών

Πρίν τις εργασίες

Μετά το πέρας των εργασιών

Πρίν τις εργασίες

Μετά το πέρας των εργασιών

Εργασίες στο ΤΕΠ του Ψ.Ν.Α.

Ψ.Ν.Α. - DETOX

Διαμόρφωση, βελτίωση και ανακαίνιση νότιας πτέρυγας του τμήματος 1 του κτιρίου ΠΡΟΚΑΤ 2 του Ψ.Ν.Α., για την εγκατάσταση μονάδας σωματικής αποτοξίνωσης (DETOX)

Πρίν τις εργασίες

Εξέλιξη των εργασιών

ΤΟΜΥ ΚΟΡΥΔΑΛΛΟΥ

Πρίν τις εργασίες

Μετά το πέρας των εργασιών

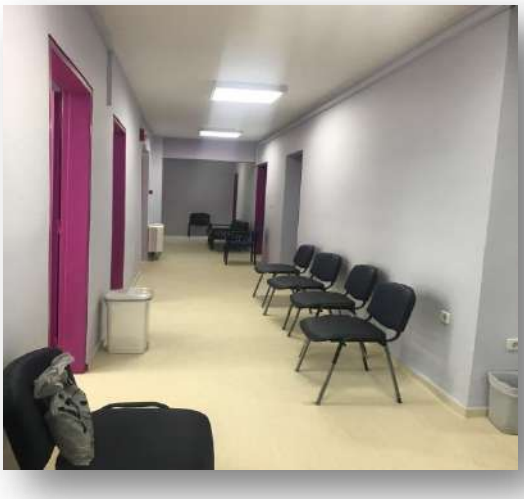

ΠΑΡΑΡΤΗΜΑ Γ

ΦΩΤΟΓΡΑΦΙΚΟ ΥΛΙΚΟ ΤΩΝ ΤΟΜΥ

ΤΟΜΥ ΕΛΕΥΣΙΝΑΣ

ΤΟΜΥ 2Η ΚΕΡΑΤΣΙΝΙΟΥ – ΔΡΑΠΕΤΣΩΝΑΣ

ΤΟΜΥ 1Η ΚΕΡΑΤΣΙΝΙΟΥ – ΔΡΑΠΕΤΣΩΝΑΣ

ΤΟΜΥ 3Η ΚΕΡΑΤΣΙΝΙΟΥ – ΔΡΑΠΕΤΣΩΝΑΣ

ΤΟΜΥ 1Η και 2Η ΚΟΡΥΔΑΛΛΟΥ

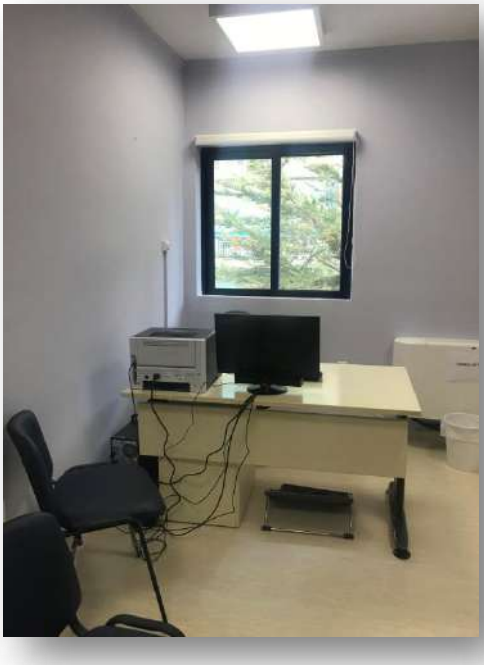

ΤΟΜΥ ΚΩ

ΓΡΑΜΜΑΤΕΙΑ
ΤΗΛΕΦΩΝΙΚΩΝ
ΡΑΝΤΕΒΟΥ

ΙΣ.06
ΔΙΟΙΚΗΤΙΚΗ
ΥΠΗΡΕΣΙΑ
ΤΟΜΥ

ΤΟΜΥ ΛΕΣΒΟΥ

ΤΟΜΥ ΜΟΣΧΑΤΟΥ ΤΑΥΡΟΥ

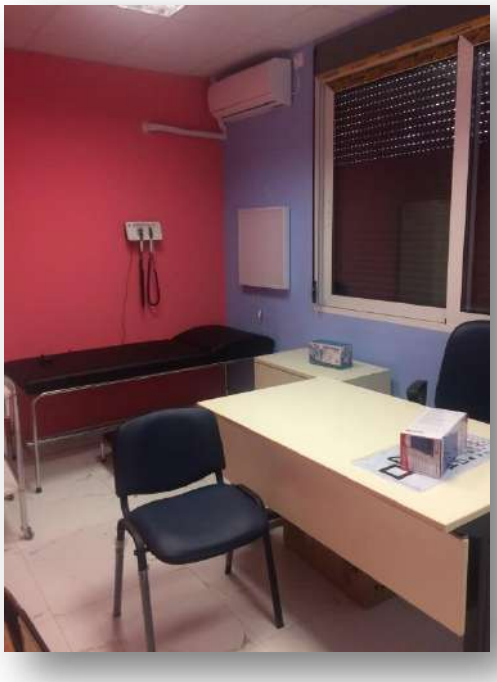

ΤΟΜΥ 1Η ΝΙΚΑΙΑΣ

ΤΟΜΥ 2Η ΝΙΚΑΙΑΣ

ΤΟΜΥ 1Η ΠΕΙΡΑΙΑ

ΤΟΜΥ 1Η ΚΑΙ 2Η ΠΕΡΙΣΤΕΡΙΟΥ

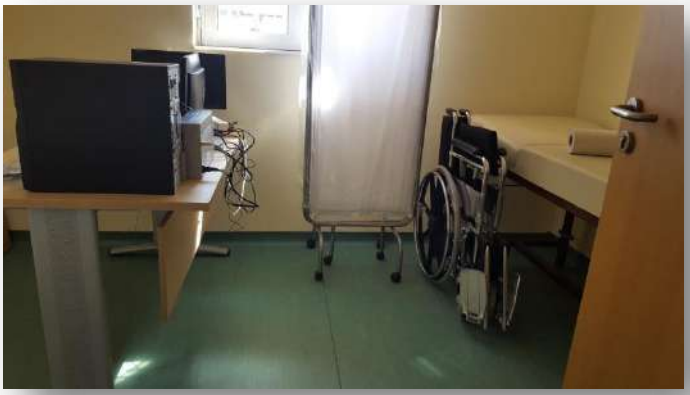

ΤΟΜΥ 1Η ΚΑΙ 2Η ΠΕΤΡΟΥΠΟΛΗΣ

ΤΟΜΥ ΧΙΟΥ

ΤΟΜΥ 1Η, 2Η ΚΑΙ 3Η ΑΙΓΑΛΕΩ

ΠΑΡΑΡΤΗΜΑ Δ

ΕΥΡΕΤΗΡΙΟ ΠΙΝΑΚΩΝ

Πίνακας 1 Πλήθος Δομών αρμοδιότητας 2ης ΥΠΕ ανα Νομό και Δήμο 12
Πίνακας 2 Συνολική Νοσολογική Κίνηση των Νοσοκομείων το 2018 153
Πίνακας 3 Στοιχεία Προσωπικού Νοσοκομείων τον μήνα Δεκέμβριο του 2018 157
Πίνακας 4 Υπηρετούντες στις δομές ΠΦΥ τον μήνα Δεκέμβριο του 2018 754
Πίνακας 5 - Νοσολογική Κίνηση των Δομών ΠΦΥ το έτος 2018 757
Πίνακας 6 - Εμβόλια στις Δομές ΠΦΥ το έτος 2018 760
Πίνακας 7 Εργαστηριακές Εξετάσεις στις δομές ΠΦΥ το έτος 2018 765
Πίνακας 8 Περιστατικά στις δομές ΠΦΥ το έτος 2018 771
Πίνακας 9 Πράξεις στις δομές ΠΦΥ το έτος 2018 777
Πίνακας 10 Νοσολογική Κίνηση στα Περιφερειακά Ιατρεία το έτος 2018 782
Πίνακας 11 Υπηρετούντες στα ΠΙ αρμοδιότητας 2ης ΥΠΕ τον μήνα Δεκέμβριο του 2018 787
Πίνακας 12 Ημερομηνίες έναρξης ΤΟΜΥ αρμοδιότητας 2ης ΥΠΕ 788
Πίνακας 13 Πλήθος Υπηρετούντων στις ΤΟΜΥ τον Δεκέμβριο του 2018 789
Πίνακας 14 Πλήθος εγγεγραμμένων πολιτών στους οικ. Ιατρούς των ΤΟΜΥ τον μήνα Δεκέμβριο του 2018 790
Πίνακας 15 Πλήθος Υπηρετούντων στις ΤΟΜΥ τέλος Απριλίου του 2019 792
Πίνακας 16 Πλήθος εγγεγραμμένων πολιτών στους οικ. Ιατρούς των ΤΟΜΥ τον μήνα Μάιο του 2019 793

ΕΥΡΕΤΗΡΙΟ ΕΙΚΟΝΩΝ

Εικόνα 1 Δομές Π.Φ.Υ. Αρμοδιότητας 2ης ΥΠΕ ανά γεωγραφικό διαμέρισμα 14
Εικόνα 2 Δομές Αττικής 15
Εικόνα 3 Δομές Αίγινα, Αγκίστρι, Μέθανα, Γαλατάς, Πόρος 16
Εικόνα 4 Δομές Κύθηρα 16
Εικόνα 5 Δομές Β. Αιγαίο - Σάμος - Ικαρία 17
Εικόνα 6 Δομές Β. Αιγαίο - Λέσβος κ Λήμνος 18
Εικόνα 7 Δομές Β. Αιγαίο - Χίος 19
Εικόνα 8 Δομές Δωδεκάνησα - Κως 20
Εικόνα 9 Δομές Δωδεκάνησα – Ρόδος 21
Εικόνα 10 Δομές Κυκλάδες - Σύρος, Τήνος, Μύκονος 22
Εικόνα 11 Δομές Κυκλάδες - Πάρος, Νάξος 23
Εικόνα 12 Δομές Κυκλάδες – Σαντορίνη 24
Εικόνα 13 Το οργανόγραμμα της 2ης ΥΠΕ 25

ΕΥΡΕΤΗΡΙΟ ΓΡΑΦΗΜΑΤΩΝ

Γράφημα 1 Εισαγωγές στα Νοσοκομεία το έτος 2018 154
Γράφημα 2 Ημέρες Νοσηλείας το 2018 155
Γράφημα 3 - % Ποσοστό Κάλυψης Κλινών 156

Επιμέλεια έκδοσης :

Διεύθυνση Προγραμματισμού και Ανάπτυξης Πολιτικών Παροχής Υπηρεσιών Υγείας και Κοινωνικής Αλληλεγγύης

Τμήμα Περιφερειακού Χάρτη και ΠΦΥ